

01/12/22 תאריך הפקה:  
 30/11/22 תאריך קריאה נוכחית:  
 01/11/22 תאריך קריאה קודמת:

שם דייר: \*אריקה יונגרייז  
 שם אתר: בית לסין

לקוח/ה נכבד/ה, אנו מתכבדים להגיש את חישוב צריכת החשמל לתקופה 01/11/22 - 30/11/22:

אריקה יונגרייז - 6 - 18029636(0x0)

סוג תעריף	סוג צריכה	קריאה קודמת	קריאה נוכחית	סה"כ צריכה בקוט"ש	מחיר לקוט"ש בא"ג	סה"כ לתשלום
פרטי חשבון עבור תאריכים:						
777	פסגה	01/11/22	30/11/22	835.05	49.77	415.60 ₪
778	גבע	3,711.05	3,847.40	136.35	41.06	55.99 ₪
779	שפל	6,236.85	6,322.75	85.90	33.83	29.06 ₪

סה"כ לדייר:

פסגה	גבע	שפל	סה"כ	שיא ביקוש
835.05	136.35	85.90	1,057.30	9.17
415.60 ₪	55.99 ₪	29.06 ₪	500.65 ₪	

סה"כ צריכה  
 סה"כ לתשלום

216.00 ₪	<b>תשלום קבוע</b>	
0.00 ₪	<b>תשלום עבור גודל חיבור בKVA (0x0)</b>	
716.65 ₪	<b>סה"כ</b>	
121.83 ₪	<b>מע"מ 17.00%</b>	
838.48 ₪	<b>סה"כ לתשלום</b>	<b>כולל מע"מ</b>

התפלגות חיוב בש"ח לפי תעו"ז

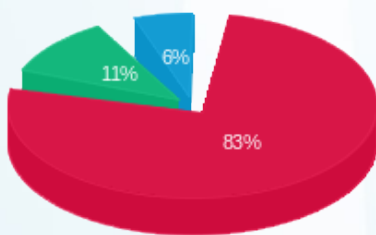

פסגה (415.60 ₪) 83%  
 גבע (55.99 ₪) 11%  
 שפל (29.06 ₪) 6%

הסטוריית צריכה בקוט"ש

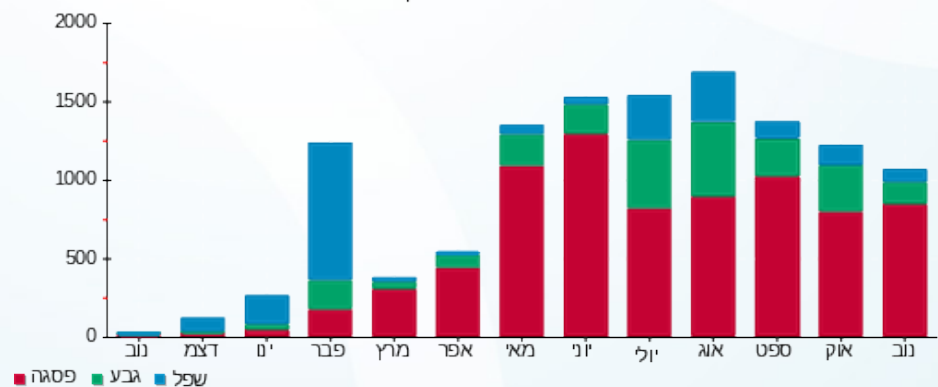



01/12/22 תאריך הפקדה:  
 30/11/22 תאריך קריאה נוכחית:  
 01/11/22 תאריך קריאה קודמת:

שם דייר: \*בנק מזרחי טפחות  
 שם אתר: בית לסינ

לקוח/ה נכבד/ה, אנו מתכבדים להגיש את חישוב צריכת החשמל לתקופה 01/11/22 - 30/11/22:

בנק מזרחי טפחות - 10 - 18029636(0x0)

סוג תעריף	סוג צריכה	קריאה קודמת	קריאה נוכחית	סה"כ צריכה בקוט"ש	מחיר לקוט"ש בא"ג	סה"כ לתשלום
פרטי חשבון עבור תאריכים:						
777	פסגה	01/11/22	30/11/22	8,437.60	49.77	4,199.39 ₪
778	גבע	120,029.20	120,878.80	849.60	41.06	348.85 ₪
779	שפל	255,200.00	257,178.40	1,978.40	33.83	669.29 ₪

סה"כ לדייר:

פסגה	גבע	שפל	סה"כ	שיא ביקוש
8,437.60	849.60	1,978.40	11,265.60	47.24
4,199.39 ₪	348.85 ₪	669.29 ₪	5,217.53 ₪	

סה"כ צריכה  
 סה"כ לתשלום

216.00 ₪	<b>תשלום קבוע</b>	
0.00 ₪	<b>תשלום עבור גודל חיבור KVA ב(0x0)</b>	
5,433.53 ₪	<b>סה"כ</b>	
923.70 ₪	<b>מע"מ 17.00%</b>	
6,357.23 ₪	<b>סה"כ לתשלום</b>	<b>כולל מע"מ</b>

התפלגות חיוב בש"ח לפי תעו"ז

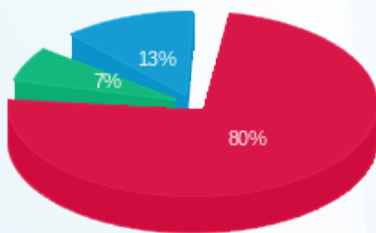

פסגה (4,199.39 ₪) 80%  
 גבע (348.85 ₪) 13%  
 שפל (669.29 ₪) 7%

הסטוריית צריכה בקוט"ש

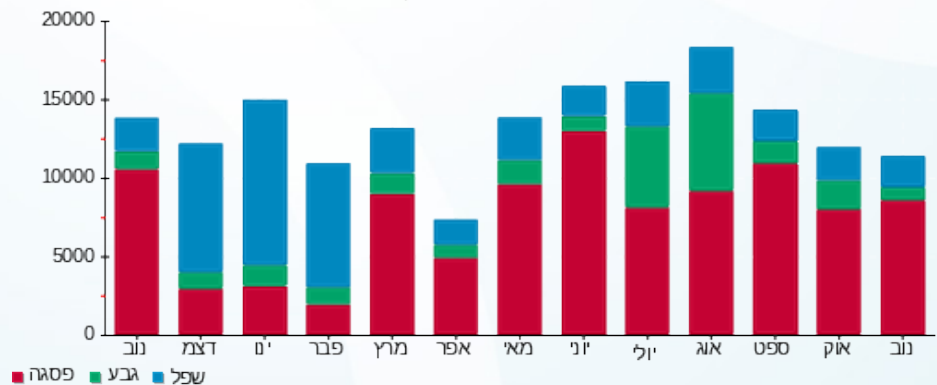

01/12/22 תאריך הפקה:  
 30/11/22 תאריך קריאה נוכחית:  
 01/11/22 תאריך קריאה קודמת:

שם דייר: \*הצורפים לשעבר משרד מכירות  
 שם אתר: בית לסין

לקוח/ה נכבד/ה, אנו מתכבדים להגיש את חישוב צריכת החשמל לתקופה 01/11/22 - 30/11/22:

הצורפים לשעבר - 5 - 18029636 (0x0)

סוג תעריף	סוג צריכה	קריאה קודמת	קריאה נוכחית	סה"כ צריכה בקוט"ש	מחיר לקוט"ש בא"ג	סה"כ לתשלום
פרטי חשבון עבור תאריכים: 01/11/22 - 30/11/22						
777	פסגה	7,381.30	7,536.00	154.70	49.77	76.99 ₪
778	גבע	1,366.50	1,397.00	30.50	41.06	12.52 ₪
779	שפל	4,167.70	4,244.60	76.90	33.83	26.02 ₪

סה"כ לדייר:

פסגה	גבע	שפל	סה"כ	שיא ביקוש
154.70	30.50	76.90	262.10	2.13
76.99 ₪	12.52 ₪	26.02 ₪	115.53 ₪	

סה"כ צריכה  
 סה"כ לתשלום

216.00 ₪	<b>תשלום קבוע</b>	
0.00 ₪	<b>תשלום עבור גודל חיבור בKVA (0x0)</b>	
331.53 ₪	<b>סה"כ</b>	
56.36 ₪	<b>מע"מ 17.00%</b>	
387.89 ₪	<b>סה"כ לתשלום</b>	<b>כולל מע"מ</b>

התפלגות חיוב בש"ח לפי תעו"ז

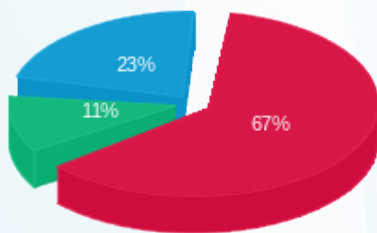

פסגה (76.99 ₪) - 67%  
 גבע (12.52 ₪) - 11%  
 שפל (26.02 ₪) - 23%

הסטוריית צריכה בקוט"ש

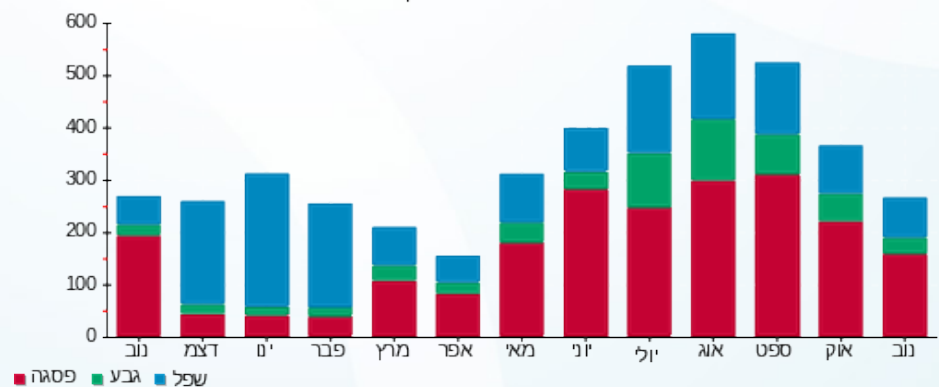

01/12/22 תאריך הפקה:  
 30/11/22 תאריך קריאה נוכחית:  
 01/11/22 תאריך קריאה קודמת:

שם דייר: \*רולדין  
 שם אתר: בית לסינ

**לקוח/ה נכבד/ה, אנו מתכבדים להגיש את חישוב צריכת החשמל לתקופה 01/11/22 - 30/11/22:**

רולדין - 2 - 18029636(0x0)

סוג תעריף	סוג צריכה	קריאה קודמת	קריאה נוכחית	סה"כ צריכה בקוט"ש	מחיר לקוט"ש בא"ג	סה"כ לתשלום
			01/11/22	30/11/22		
777	פסגה	199,347.20	205,112.40	5,765.20	49.77	2,869.34 ₪
778	גבע	83,304.40	84,721.20	1,416.80	41.06	581.74 ₪
779	שפל	190,975.80	193,675.80	2,700.00	33.83	913.41 ₪

סה"כ לדייר:

פסגה	גבע	שפל	סה"כ	שיא ביקוש
5,765.20	1,416.80	2,700.00	9,882.00	34.37
2,869.34 ₪	581.74 ₪	913.41 ₪	4,364.49 ₪	

סה"כ צריכה  
 סה"כ לתשלום

216.00 ₪	<b>תשלום קבוע</b>	
0.00 ₪	<b>תשלום עבור גודל חיבור בKVA (0x0)</b>	
4,580.49 ₪	<b>סה"כ</b>	
778.68 ₪	<b>מע"מ 17.00%</b>	
5,359.17 ₪	<b>סה"כ לתשלום</b>	<b>כולל מע"מ</b>

התפלגות חיוב בש"ח לפי תעו"ז

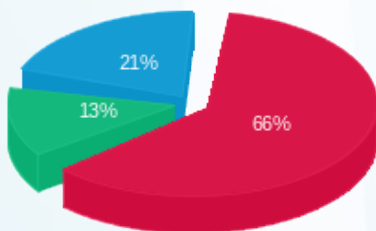

פסגה (2,869.34 ₪) 21%  
 גבע (581.74 ₪) 13%  
 שפל (913.41 ₪) 66%

הסטוריית צריכה בקוט"ש

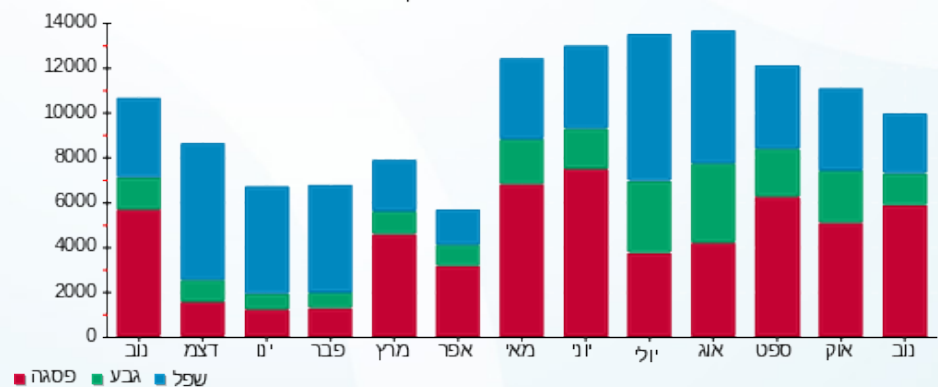



01/12/22 תאריך הפקה:  
 30/11/22 תאריך קריאה נוכחית:  
 01/11/22 תאריך קריאה קודמת:

שם דייר: בנק בינלאומי ק. א  
 שם אתר: בית לסין

לקוח/ה נכבד/ה, אנו מתכבדים להגיש את חישוב צריכת החשמל לתקופה 01/11/22 - 30/11/22:

בנק בינלאומי ק. א - 1 - 18017204(0x0)

סוג תעריף	סוג צריכה	קריאה קודמת	קריאה נוכחית	סה"כ צריכה בקוט"ש	מחיר לקוט"ש בא"ג	סה"כ לתשלום
פרטי חשבון עבור תאריכים:						
777	פסגה	01/11/22	30/11/22	2,952.20	49.77	1,469.31 ₪
778	גבע	46,879.80	47,555.00	675.20	41.06	277.24 ₪
779	שפל	79,382.80	80,291.80	909.00	33.83	307.51 ₪

סה"כ לדייר:

פסגה	גבע	שפל	סה"כ	שיא ביקוש
2,952.20	675.20	909.00	4,536.40	262.49
1,469.31 ₪	277.24 ₪	307.51 ₪	2,054.06 ₪	

סה"כ צריכה  
 סה"כ לתשלום

216.00 ₪	<b>תשלום קבוע</b>
0.00 ₪	<b>תשלום עבור גודל חיבור בKVA (0x0)</b>
2,270.06 ₪	<b>סה"כ</b>
385.91 ₪	<b>מע"מ 17.00%</b>
2,655.97 ₪	<b>סה"כ לתשלום</b>

כולל מע"מ

התפלגות חיוב בש"ח לפי תעו"ז

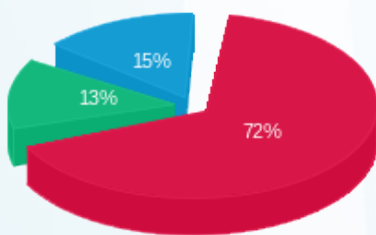

פסגה (1,469.31 ₪)  
 גבע (277.24 ₪)  
 שפל (307.51 ₪)

הסטוריית צריכה בקוט"ש

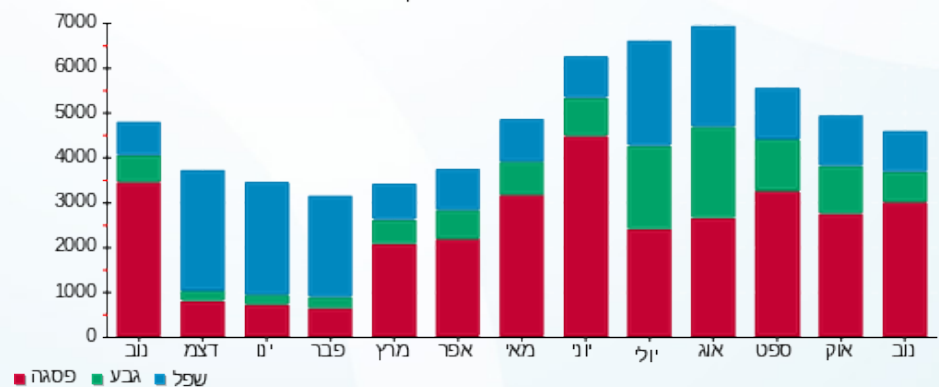



01/12/22 תאריך הפקדה:  
 30/11/22 תאריך קריאה נוכחית:  
 01/11/22 תאריך קריאה קודמת:

שם דייר: גיל רון  
 שם אתר: בית לסין

לקוח/ה נכבד/ה, אנו מתכבדים להגיש את חישוב צריכת החשמל לתקופה 01/11/22 - 30/11/22:

גיל רון - 3 - 18017204(0x0)

סה"כ לתשלום	מחיר לקוט"ש בא"ג	סה"כ צריכה בקוט"ש	קריאה נוכחית	קריאה קודמת	סוג צריכה	סוג תעריף
			30/11/22	01/11/22		פרטי חשבון עבור תאריכים:
1,151.08 ₪	49.77	2,312.80	119,333.20	117,020.40	פסגה	777
94.15 ₪	41.06	229.30	26,513.40	26,284.10	גבע	778
135.02 ₪	33.83	399.10	48,094.80	47,695.70	שפל	779

סה"כ לדייר:

שיא ביקוש	סה"כ	שפל	גבע	פסגה
17.27	2,941.20	399.10	229.30	2,312.80
	1,380.25 ₪	135.02 ₪	94.15 ₪	1,151.08 ₪

סה"כ צריכה  
 סה"כ לתשלום

216.00 ₪	<b>תשלום קבוע</b>	
0.00 ₪	<b>תשלום עבור גודל חיבור בKVA (0x0)</b>	
1,596.25 ₪	<b>סה"כ</b>	
271.36 ₪	<b>מע"מ 17.00%</b>	
1,867.61 ₪	<b>סה"כ לתשלום</b>	<b>כולל מע"מ</b>

התפלגות חיוב בש"ח לפי תעו"ז

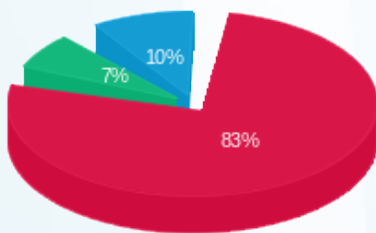

פסגה (1,151.08 ₪) 83%  
 גבע (94.15 ₪) 10%  
 שפל (135.02 ₪) 7%

הסטוריית צריכה בקוט"ש

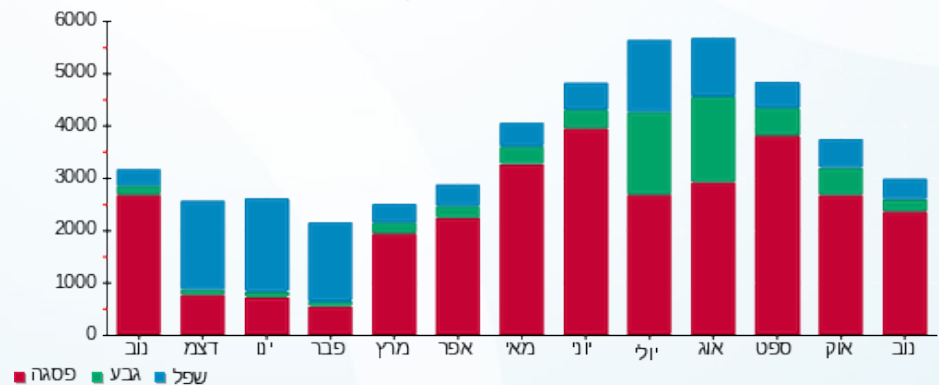



01/12/22 תאריך הפקה:  
 30/11/22 תאריך קריאה נוכחית:  
 01/11/22 תאריך קריאה קודמת:

שם דייר: גרידיש קומה 1  
 שם אתר: בית לסין

לקוח/ה נכבד/ה, אנו מתכבדים להגיש את חישוב צריכת החשמל לתקופה 01/11/22 - 30/11/22:

גרידיש קומה 1 - 3 - 18017321 (0x0)

סוג תעריף	סוג צריכה	קריאה קודמת	קריאה נוכחית	סה"כ צריכה בקוט"ש	מחיר לקוט"ש בא"ג	סה"כ לתשלום
פרטי חשבון עבור תאריכים:						
777	פסגה	01/11/22	30/11/22	540.80	49.77	269.16 ₪
778	גבע	3,388.45	3,445.20	56.75	41.06	23.30 ₪
779	שפל	7,509.75	7,688.50	178.75	33.83	60.47 ₪

סה"כ לדייר:

פסגה	גבע	שפל	סה"כ	שיא ביקוש
540.80	56.75	178.75	776.30	7.29
269.16 ₪	23.30 ₪	60.47 ₪	352.93 ₪	

סה"כ צריכה  
 סה"כ לתשלום

216.00 ₪	<b>תשלום קבוע</b>	
0.00 ₪	<b>תשלום עבור גודל חיבור בKVA (0x0)</b>	
568.93 ₪	<b>סה"כ</b>	
96.72 ₪	<b>מע"מ 17.00%</b>	
665.65 ₪	<b>סה"כ לתשלום</b>	<b>כולל מע"מ</b>

התפלגות חיוב בש"ח לפי תעו"ז

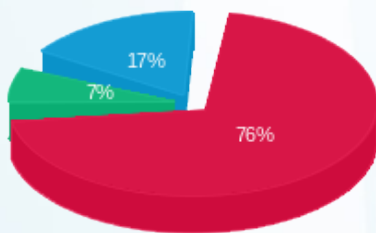

פסגה (269.16 ₪) 76%  
 גבע (23.30 ₪) 7%  
 שפל (60.47 ₪) 17%

הסטוריית צריכה בקוט"ש

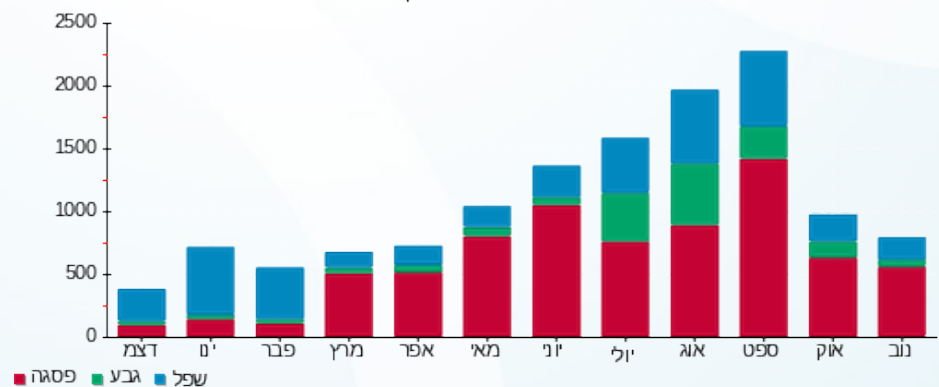



01/12/22 תאריך הפקה:  
 30/11/22 תאריך קריאה נוכחית:  
 01/11/22 תאריך קריאה קודמת:

שם דייר: דוקטור יפה  
 שם אתר: בית לסין

לקוח/ה נכבד/ה, אנו מתכבדים להגיש את חישוב צריכת החשמל לתקופה 01/11/22 - 30/11/22:

דוקטור יפה - 4 - 18017204(0x0)

סה"כ לתשלום	מחיר לקוט"ש בא"ג	סה"כ צריכה בקוט"ש	קריאה נוכחית	קריאה קודמת	סוג צריכה	סוג תעריף
			30/11/22	01/11/22	פרטי חשבון עבור תאריכים:	
₪ 333.43	49.77	669.95	16,269.30	15,599.35	פסגה	777
₪ 19.73	41.06	48.05	3,094.65	3,046.60	גבע	778
₪ 48.00	33.83	141.90	5,492.35	5,350.45	שפל	779

סה"כ לדייר:

שיא ביקוש	סה"כ	שפל	גבע	פסגה
6.09	859.90	141.90	48.05	669.95
	₪ 401.17	₪ 48.00	₪ 19.73	₪ 333.43

סה"כ צריכה  
 סה"כ לתשלום

₪ 216.00	<b>תשלום קבוע</b>	
₪ 0.00	<b>תשלום עבור גודל חיבור בKVA (0x0)</b>	
₪ 617.17	<b>סה"כ</b>	
₪ 104.92	<b>מע"מ 17.00%</b>	
₪ 722.09	<b>סה"כ לתשלום</b>	<b>כולל מע"מ</b>

התפלגות חיוב בש"ח לפי תעו"ז

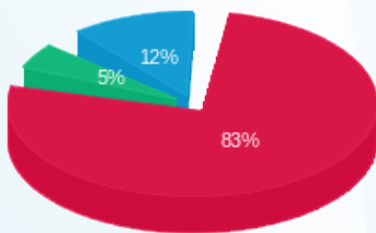

פסגה (₪ 333.43)  
 גבע (₪ 19.73)  
 שפל (₪ 48.00)

הסטוריית צריכה בקוט"ש

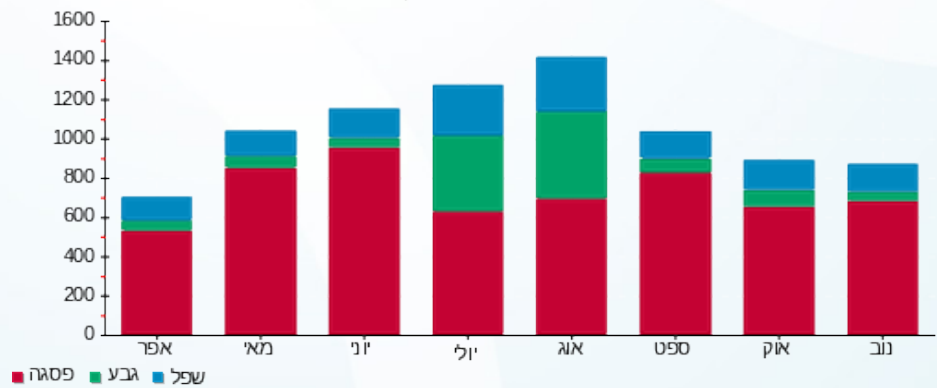

01/12/22 תאריך הפקה:  
 30/11/22 תאריך קריאה נוכחית:  
 01/11/22 תאריך קריאה קודמת:

שם דייר: שחר פרוזט  
 שם אתר: בית לסין

**לקוח/ה נכבד/ה, אנו מתכבדים להגיש את חישוב צריכת החשמל לתקופה 01/11/22 - 30/11/22:**

שחר פרוזט - 2 - 18017204(0x0)

סה"כ לתשלום	מחיר לקוט"ש בא"ג	סה"כ צריכה בקוט"ש	קריאה נוכחית	קריאה קודמת	סוג צריכה	סוג תעריף
			30/11/22	01/11/22	פרטי חשבון עבור תאריכים:	
154.64 ₪	49.77	310.70	19,552.00	19,241.30	פסגה	777
12.38 ₪	41.06	30.15	4,569.20	4,539.05	גבע	778
26.08 ₪	33.83	77.10	9,630.50	9,553.40	שפל	779

סה"כ לדייר:

שיא ביקוש	סה"כ	שפל	גבע	פסגה
5.88	417.95	77.10	30.15	310.70
	193.10 ₪	26.08 ₪	12.38 ₪	154.64 ₪

סה"כ צריכה  
 סה"כ לתשלום

216.00 ₪	<b>תשלום קבוע</b>	
0.00 ₪	<b>תשלום עבור גודל חיבור בKVA (0x0)</b>	
409.10 ₪	<b>סה"כ</b>	
69.55 ₪	<b>מע"מ 17.00%</b>	
478.64 ₪	<b>סה"כ לתשלום</b>	<b>כולל מע"מ</b>

התפלגות חיוב בש"ח לפי תעו"ז

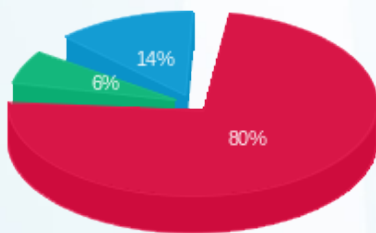

פסגה (154.64 ₪) 80%  
 גבע (12.38 ₪) 6%  
 שפל (26.08 ₪) 14%

הסטוריית צריכה בקוט"ש

