



01/12/22 תאריך הפקה:
 30/11/22 תאריך קריאה נוכחית:
 01/11/22 תאריך קריאה קודמת:

שם דייר: בנק הפועלים קומות 11-12
 שם אתר: בית ישראל

לקוח/ה נכבד/ה, אנו מתכבדים להגיש את חישוב צריכת החשמל לתקופה 01/11/22 - 30/11/22:

בנק הפועלים קומות 11-12 - 1 - 00018110 (3x400)

סה"כ לתשלום	מחיר לקוט"ש בא"ג	סה"כ צריכה בקוט"ש	קריאה נוכחית	קריאה קודמת	סוג צריכה	סוג תעריף
			30/11/22	01/11/22		פרטי חשבון עבור תאריכים:
508.48 ₪	49.77	1,021.67	1,694,889.98	1,693,868.31	פסגה	777
138.69 ₪	41.06	337.77	1,198,258.48	1,197,920.71	גבע	778
293.82 ₪	33.83	868.51	1,160,058.60	1,159,190.10	שפל	779

סה"כ לדייר:

שיא ביקוש	סה"כ	שפל	גבע	פסגה
4.58	2,227.94	868.51	337.77	1,021.67
	940.99 ₪	293.82 ₪	138.69 ₪	508.48 ₪

סה"כ צריכה
 סה"כ לתשלום

214.45 ₪	תשלום קבוע	
72.14 ₪	תשלום עבור גודל חיבור בKVA (3x400)	
1,227.58 ₪	סה"כ לתשלום	לא כולל מע"מ

התפלגות חיוב בש"ח לפי תעו"ז

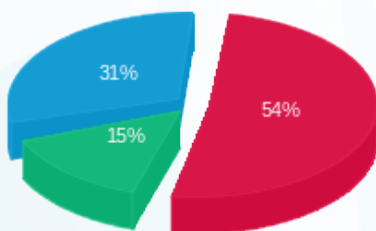

■ פסגה (508.48 ₪)
 ■ גבע (138.69 ₪)
 ■ שפל (293.82 ₪)

הסטוריית צריכה בקוט"ש

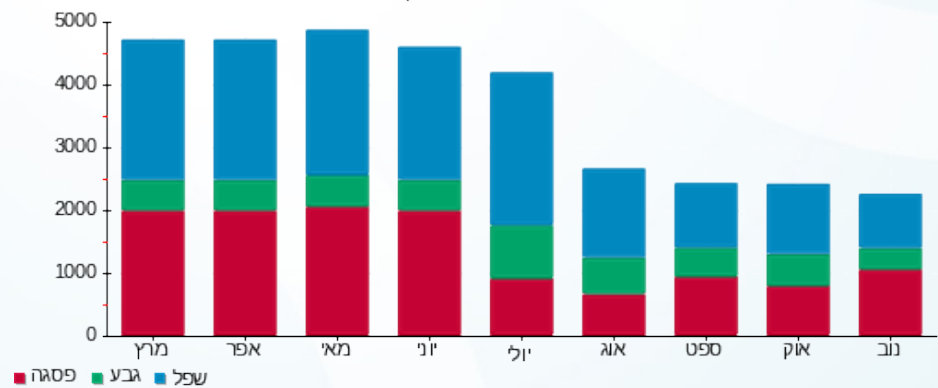

01/12/22 תאריך הפקדה:
 30/11/22 תאריך קריאה נוכחית:
 01/11/22 תאריך קריאה קודמת:

שם דייר: בנק הפועלים UPS קומות 7-10
 שם אתר: בית ישראל

לקוח/ה נכבד/ה, אנו מתכבדים להגיש את חישוב צריכת החשמל לתקופה 01/11/22 - 30/11/22:

בנק הפועלים UPS קומות 7-10 - 1 - 00018109 (3x200)

סה"כ לתשלום	מחיר לקוט"ש בא"ג	סה"כ צריכה בקוט"ש	קריאה נוכחית	קריאה קודמת	סוג צריכה	סוג תעריף
			30/11/22	01/11/22		פרטי חשבון עבור תאריכים:
₪ 466.87	49.77	938.05	961,304.10	960,366.05	פסגה	777
₪ 140.69	41.06	342.65	604,924.25	604,581.60	גבע	778
₪ 293.86	33.83	868.63	749,678.42	748,809.78	שפל	779

סה"כ לדיר:

שיא ביקוש	סה"כ	שפל	גבע	פסגה
4.14	2,149.34	868.63	342.65	938.05
	₪ 901.42	₪ 293.86	₪ 140.69	₪ 466.87

סה"כ צריכה
 סה"כ לתשלום

₪ 214.45	תשלום קבוע	
₪ 36.07	תשלום עבור גודל חיבור בKVA (3x200)	
₪ 1,151.94	סה"כ לתשלום	לא כולל מע"מ

התפלגות חיוב בש"ח לפי תעו"ז

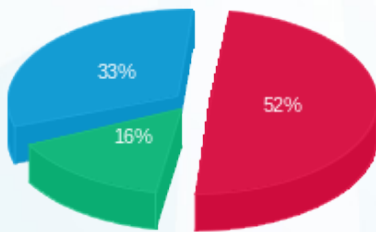

■ פסגה (₪ 466.87)
 ■ גבע (₪ 140.69)
 ■ שפל (₪ 293.86)

הסטוריית צריכה בקוט"ש

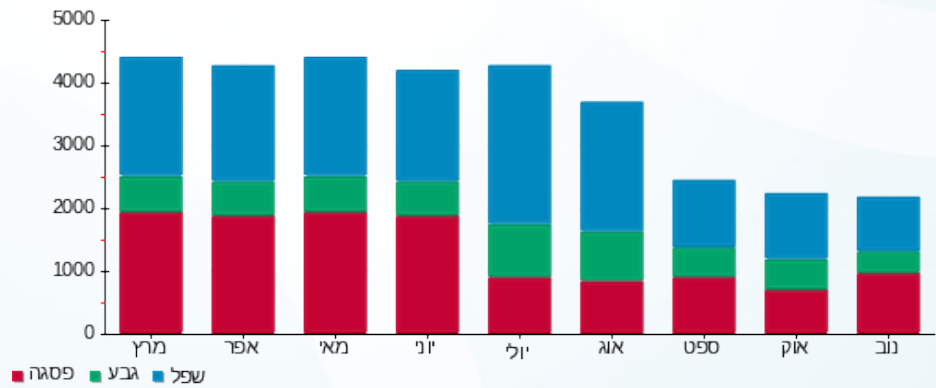



01/12/22 תאריך הפקדה:
 30/11/22 תאריך קריאה נוכחית:
 01/11/22 תאריך קריאה קודמת:

שם דייר: בנק הפועלים קומות 13-15
 שם אתר: בית ישראל

לקוח/ה נכבד/ה, אנו מתכבדים להגיש את חישוב צריכת החשמל לתקופה 01/11/22 - 30/11/22:

בנק הפועלים קומות 13-15 - 1 - 17312188 (3x400)

סה"כ לתשלום	מחיר לקוט"ש בא"ג	סה"כ צריכה בקוט"ש	קריאה נוכחית	קריאה קודמת	סוג צריכה	סוג תעריף
			30/11/22	01/11/22		פרטי חשבון עבור תאריכים:
2,346.95 ₪	49.77	4,715.60	19,616.10	14,900.50	פסגה	777
695.97 ₪	41.06	1,695.00	10,370.00	8,675.00	גבע	778
1,461.93 ₪	33.83	4,321.40	23,913.10	19,591.70	שפל	779

סה"כ לדייר:

שיא ביקוש	סה"כ	שפל	גבע	פסגה	סה"כ צריכה
20.92	10,732.00	4,321.40	1,695.00	4,715.60	סה"כ לתשלום
	4,504.85 ₪	1,461.93 ₪	695.97 ₪	2,346.95 ₪	

214.45 ₪	תשלום קבוע	
72.14 ₪	תשלום עבור גודל חיבור בKVA (3x400)	
4,791.44 ₪	סה"כ לתשלום	לא כולל מע"מ

התפלגות חיוב בש"ח לפי תעו"ז

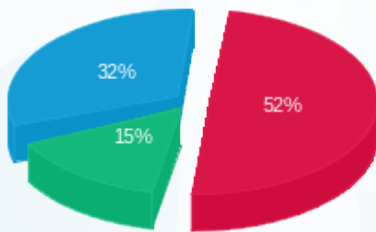

■ פסגה (2,346.95 ₪)
 ■ גבע (695.97 ₪)
 ■ שפל (1,461.93 ₪)

הסטוריית צריכה בקוט"ש

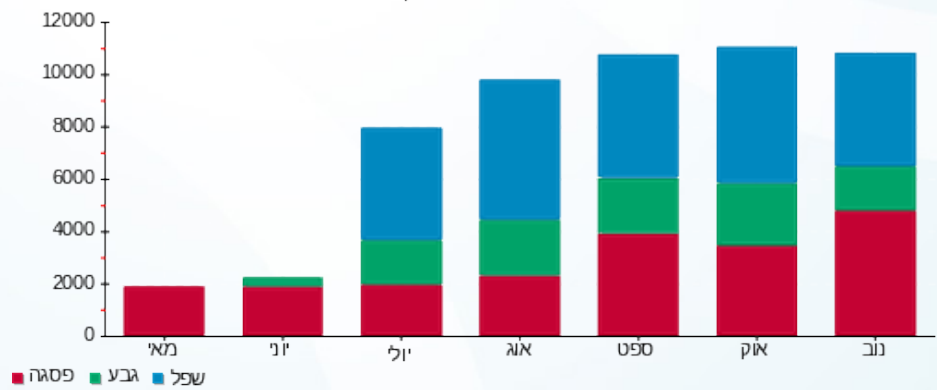



01/12/22 תאריך הפקה:
 30/11/22 תאריך קריאה נוכחית:
 01/11/22 תאריך קריאה קודמת:

שם דייר: בנק הפועלים קומות 9-10
 שם אתר: בית ישראל

לקוח/ה נכבד/ה, אנו מתכבדים להגיש את חישוב צריכת החשמל לתקופה 01/11/22 - 30/11/22:

בנק הפועלים קומות 9-10 - 2 - 00023665 (3x400)

סוג תעריף	סוג צריכה	קריאה קודמת	קריאה נוכחית	סה"כ צריכה בקוט"ש	מחיר לקוט"ש בא"ג	סה"כ לתשלום
פרטי חשבון עבור תאריכים:						
777	פסגה	01/11/22	30/11/22	7,678.92	49.77	3,821.80 ₪
778	גבע	56,672.20	58,800.02	2,127.82	41.06	873.68 ₪
779	שפל	125,718.92	130,585.26	4,866.34	33.83	1,646.28 ₪

סה"כ לדייר:

פסגה	גבע	שפל	סה"כ	שיא ביקוש
7,678.92	2,127.82	4,866.34	14,673.08	31.64
3,821.80 ₪	873.68 ₪	1,646.28 ₪	6,341.76 ₪	

סה"כ צריכה
 סה"כ לתשלום

214.45 ₪	תשלום קבוע	
72.14 ₪	תשלום עבור גודל חיבור בKVA (3x400)	
6,628.35 ₪	סה"כ לתשלום	לא כולל מע"מ

התפלגות חיוב בש"ח לפי תעו"ז

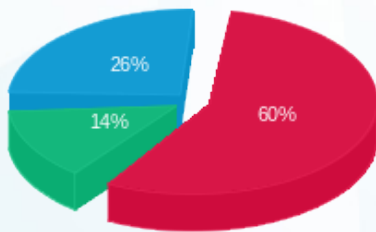

■ פסגה (3,821.80 ₪)
 ■ גבע (873.68 ₪)
 ■ שפל (1,646.28 ₪)

הסטוריית צריכה בקוט"ש

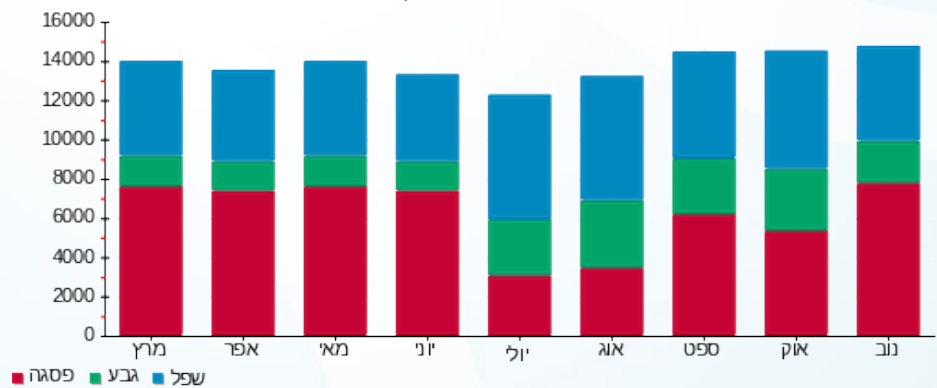



01/12/22 תאריך הפקה:
 30/11/22 תאריך קריאה נוכחית:
 01/11/22 תאריך קריאה קודמת:

שם דייר: צילר מס' 1
 שם אתר: בית ישראל

לקוח/ה נכבד/ה, אנו מתכבדים להגיש את חישוב צריכת החשמל לתקופה 01/11/22 - 30/11/22:

צילר מס' 1 - 4 - 00023665 (3x1000)

סוג תעריף	סוג צריכה	קריאה קודמת	קריאה נוכחית	סה"כ צריכה בקוט"ש	מחיר לקוט"ש בא"ג	סה"כ לתשלום
		01/11/22	30/11/22			
777	פסגה	1,368,183.18	1,382,701.17	14,517.99	49.77	7,225.60 ₪
778	גבע	600,730.55	605,787.55	5,057.00	41.06	2,076.40 ₪
779	שפל	1,478,125.27	1,489,874.05	11,748.78	33.83	3,974.61 ₪

סה"כ לדייר:

פסגה	גבע	שפל	סה"כ	שיא ביקוש
14,517.99	5,057.00	11,748.78	31,323.77	145.82
7,225.60 ₪	2,076.40 ₪	3,974.61 ₪	13,276.62 ₪	

סה"כ צריכה
 סה"כ לתשלום

0.00 ₪	תשלום קבוע	
180.35 ₪	תשלום עבור גודל חיבור בKVA (3x1000)	
13,456.97 ₪	סה"כ לתשלום	לא כולל מע"מ

התפלגות חיוב בש"ח לפי תעו"ז

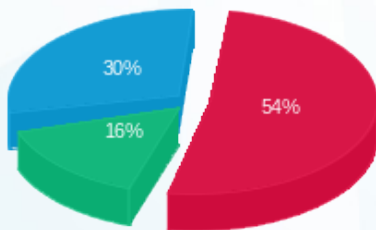

■ פסגה (7,225.60 ₪)
 ■ גבע (2,076.40 ₪)
 ■ שפל (3,974.61 ₪)

הסטוריית צריכה בקוט"ש

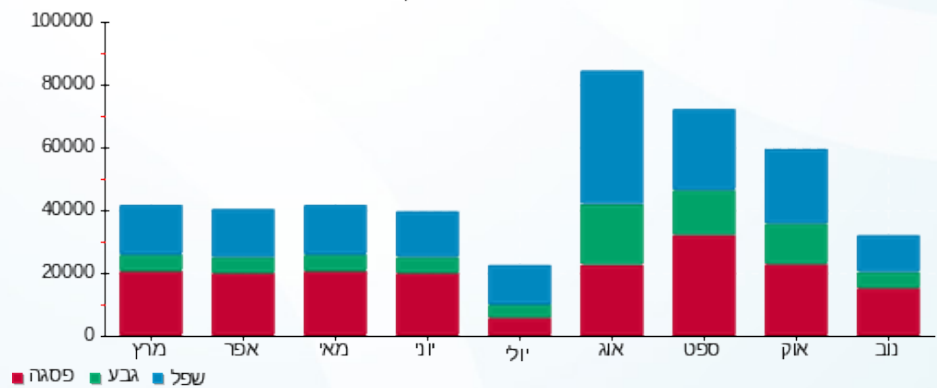



01/12/22 תאריך הפקה:
 30/11/22 תאריך קריאה נוכחית:
 01/11/22 תאריך קריאה קודמת:

שם דייר: צילר מס' 2
 שם אתר: בית ישראל

לקוח/ה נכבד/ה, אנו מתכבדים להגיש את חישוב צריכת החשמל לתקופה 01/11/22 - 30/11/22:

צילר מס' 2 - 1 - 00018082 (3x1000)

סוג תעריף	סוג צריכה	קריאה קודמת	קריאה נוכחית	סה"כ צריכה בקוט"ש	מחיר לקוט"ש בא"ג	סה"כ לתשלום
פרטי חשבון עבור תאריכים:						
777	פסגה	01/11/22	30/11/22	276.16	49.77	137.44 ₪
778	גבע	49,291.03	49,403.26	112.23	41.06	46.08 ₪
779	שפל	85,098.05	85,363.48	265.43	33.83	89.79 ₪

סה"כ לדייר:

פסגה	גבע	שפל	סה"כ	שיא ביקוש
276.16	112.23	265.43	653.82	16.98
137.44 ₪	46.08 ₪	89.79 ₪	273.32 ₪	

סה"כ צריכה
 סה"כ לתשלום

0.00 ₪	תשלום קבוע
180.35 ₪	תשלום עבור גודל חיבור בKVA (3x1000)
453.67 ₪	סה"כ לתשלום
	לא כולל מע"מ

התפלגות חיוב בש"ח לפי תע"ז

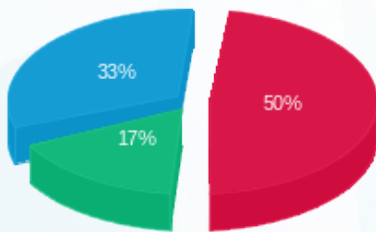

פסגה (137.44 ₪) 50%
 גבע (46.08 ₪) 17%
 שפל (89.79 ₪) 33%

הסטוריית צריכה בקוט"ש

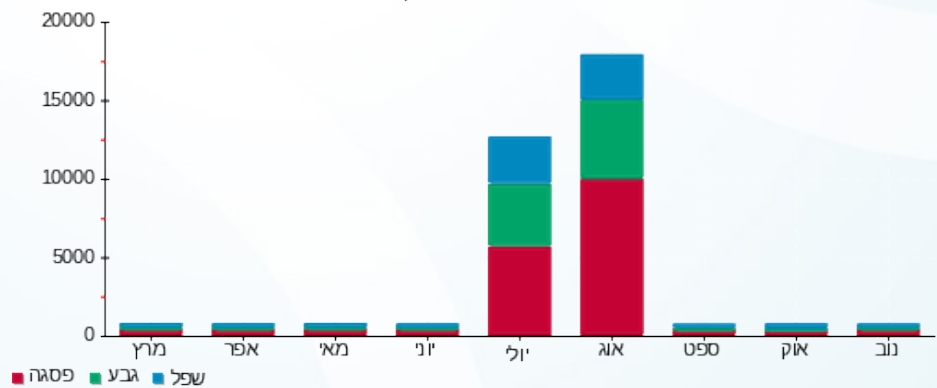



01/12/22 תאריך הפקה:
 30/11/22 תאריך קריאה נוכחית:
 01/11/22 תאריך קריאה קודמת:

שם דייר: צילר מס' 3
 שם אתר: בית ישראל

לקוח/ה נכבד/ה, אנו מתכבדים להגיש את חישוב צריכת החשמל לתקופה 01/11/22 - 30/11/22:

צילר מס' 3 - 3 - 00023665 (3x1000)

סוג תעריף	סוג צריכה	קריאה קודמת	קריאה נוכחית	סה"כ צריכה בקוט"ש	מחיר לקוט"ש בא"ג	סה"כ לתשלום
פרטי חשבון עבור תאריכים:						
777	פסגה	01/11/22	30/11/22	283.63	49.77	141.16 ₪
778	גבע	40,729.10	40,836.23	107.13	41.06	43.99 ₪
779	שפל	82,604.12	82,877.07	272.95	33.83	92.34 ₪

סה"כ לדייר:

פסגה	גבע	שפל	סה"כ	שיא ביקוש
283.63	107.13	272.95	663.71	0.96
141.16 ₪	43.99 ₪	92.34 ₪	277.49 ₪	

סה"כ צריכה
 סה"כ לתשלום

0.00 ₪	תשלום קבוע	
180.35 ₪	תשלום עבור גודל חיבור בKVA (3x1000)	
457.83 ₪	סה"כ לתשלום	לא כולל מע"מ

התפלגות חיוב בש"ח לפי תעו"ז

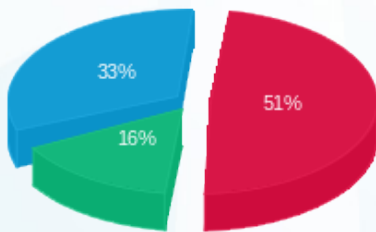

■ פסגה (141.16 ₪)
 ■ גבע (43.99 ₪)
 ■ שפל (92.34 ₪)

הסטוריית צריכה בקוט"ש

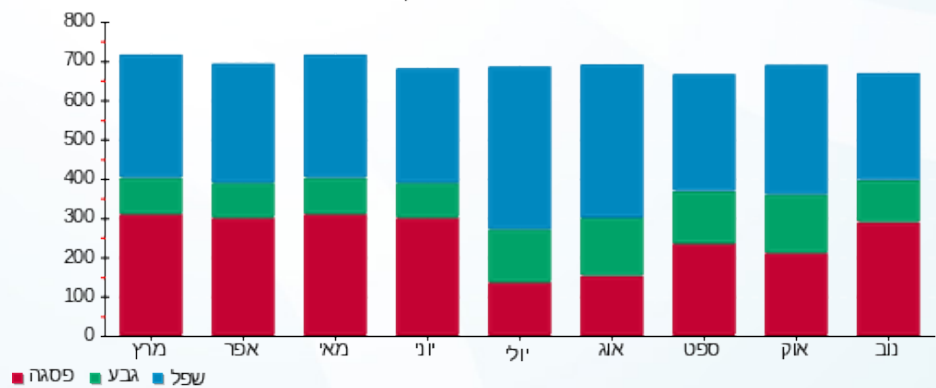



01/12/22 תאריך הפקדה:
 30/11/22 תאריך קריאה נוכחית:
 01/11/22 תאריך קריאה קודמת:

שם דייר: צילר מס' 4
 שם אתר: בית ישראל

לקוח/ה נכבד/ה, אנו מתכבדים להגיש את חישוב צריכת החשמל לתקופה 01/11/22 - 30/11/22:

צילר מס' 4 - 7 - 00023665 (3x400)

סוג תעריף	סוג צריכה	קריאה קודמת	קריאה נוכחית	סה"כ צריכה בקוט"ש	מחיר לקוט"ש בא"ג	סה"כ לתשלום
פרטי חשבון עבור תאריכים:						
		01/11/22	30/11/22			
777	פסגה	165,870.79	174,842.34	8,971.54	49.77	4,465.14 ₪
778	גבע	85,892.92	88,996.48	3,103.55	41.06	1,274.32 ₪
779	שפל	267,830.97	275,290.83	7,459.86	33.83	2,523.67 ₪

סה"כ לדייר:

פסגה	גבע	שפל	סה"כ	שיא ביקוש
8,971.54	3,103.55	7,459.86	19,534.96	32.13
₪ 4,465.14	₪ 1,274.32	₪ 2,523.67	₪ 8,263.13	

סה"כ צריכה

סה"כ לתשלום

₪ 0.00	תשלום קבוע	
₪ 72.14	תשלום עבור גודל חיבור בKVA (3x400)	
₪ 8,335.27	סה"כ לתשלום	לא כולל מע"מ

התפלגות חיוב בש"ח לפי תעו"ז

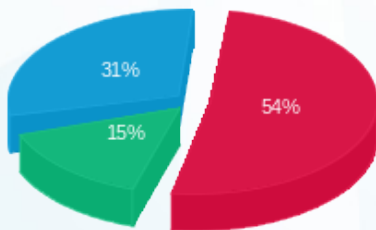

■ פסגה (₪ 4,465.14)
 ■ גבע (₪ 1,274.32)
 ■ שפל (₪ 2,523.67)

הסטוריית צריכה בקוט"ש

