



01/12/22 תאריך הפקדה:  
 30/11/22 תאריך קריאה נוכחית:  
 01/11/22 תאריך קריאה קודמת:

שם דייר: אופטיקנה ארד עומרי  
 שם אתר: מלכת שבא אילת

לקוח/ה נכבד/ה, אנו מתכבדים להגיש את חישוב צריכת החשמל לתקופה 01/11/22 - 30/11/22:

אופטיקנה ארד עומרי - 8 - 00019457(0x0)

| סוג תעריף                | סוג צריכה | קריאה קודמת | קריאה נוכחית | סה"כ צריכה בקוט"ש | מחיר לקוט"ש בא"ג | סה"כ לתשלום |
|--------------------------|-----------|-------------|--------------|-------------------|------------------|-------------|
| פרטי חשבון עבור תאריכים: |           |             |              |                   |                  |             |
| 777                      | פסגה      | 01/11/22    | 30/11/22     | 451.96            | 49.77            | 224.94 ₪    |
| 778                      | גבע       | 18,742.61   | 18,887.28    | 144.67            | 41.06            | 59.40 ₪     |
| 779                      | שפל       | 26,608.01   | 26,758.72    | 150.71            | 33.83            | 50.99 ₪     |

סה"כ לדייר:

| פסגה     | גבע     | שפל     | סה"כ     | שיא ביקוש |
|----------|---------|---------|----------|-----------|
| 451.96   | 144.67  | 150.71  | 747.35   | 3.46      |
| 224.94 ₪ | 59.40 ₪ | 50.99 ₪ | 335.33 ₪ |           |

סה"כ צריכה  
 סה"כ לתשלום

|          |                                  |              |
|----------|----------------------------------|--------------|
| 214.45 ₪ | תשלום קבוע                       |              |
| 0.00 ₪   | תשלום עבור גודל חיבור בKVA (0x0) |              |
| 549.78 ₪ | סה"כ לתשלום                      | לא כולל מע"מ |

התפלגות חיוב בש"ח לפי תעו"ז

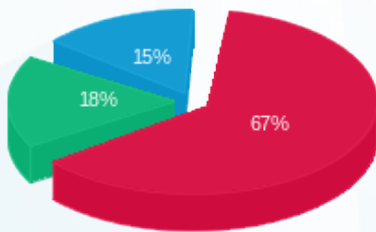

פסגה (224.94 ₪)  
 גבע (59.40 ₪)  
 שפל (50.99 ₪)

הסטוריית צריכה בקוט"ש

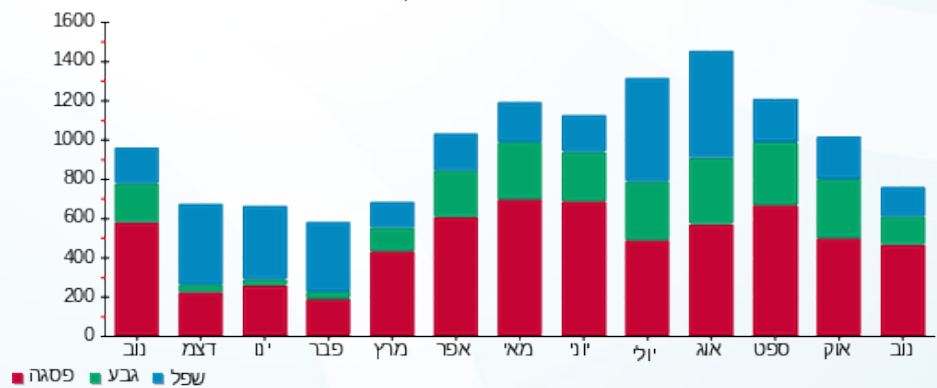

01/12/22 תאריך הפקה:  
 30/11/22 תאריך קריאה נוכחית:  
 01/11/22 תאריך קריאה קודמת:

**שם דייר:** אופנת אירה (12) ריצארד אטון  
**שם אתר:** מלכת שבא אילת

**לקוח/ה נכבד/ה, אנו מתכבדים להגיש את חישוב צריכת החשמל לתקופה 01/11/22 - 30/11/22:**

**אופנת אירה (12) ריצארד אטון - 1 - 00018391(0x0)**

| סוג תעריף                | סוג צריכה | קריאה קודמת | קריאה נוכחית | סה"כ צריכה בקוט"ש | מחיר לקוט"ש בא"ג | סה"כ לתשלום |
|--------------------------|-----------|-------------|--------------|-------------------|------------------|-------------|
| פרטי חשבון עבור תאריכים: |           |             |              |                   |                  |             |
|                          |           | 01/11/22    | 30/11/22     |                   |                  |             |
| 777                      | פסגה      | 124,547.17  | 125,670.79   | 1,123.62          | 49.77            | 559.23 ₪    |
| 778                      | גבע       | 66,914.18   | 67,339.00    | 424.82            | 41.06            | 174.43 ₪    |
| 779                      | שפל       | 108,359.99  | 108,677.85   | 317.87            | 33.83            | 107.53 ₪    |

**סה"כ לדייר:**

| פסגה     | גבע      | שפל      | סה"כ     | שיא ביקוש |
|----------|----------|----------|----------|-----------|
| 1,123.62 | 424.82   | 317.87   | 1,866.31 | 10.97     |
| ₪ 559.23 | ₪ 174.43 | ₪ 107.53 |          |           |

סה"כ צריכה  
 סה"כ לתשלום

|            |   |                     |
|------------|---|---------------------|
| 214.45 ₪   | <b>תשלום קבוע</b>                       |                     |
| 0.00 ₪     | <b>תשלום עבור גודל חיבור בKVA (0x0)</b> |                     |
| 1,055.64 ₪ | <b>סה"כ לתשלום</b>                      | <b>לא כולל מע"מ</b> |

התפלגות חיוב בש"ח לפי תע"ז

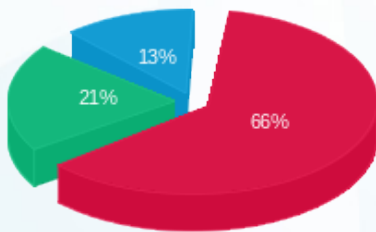

■ פסגה (₪ 559.23)  
 ■ גבע (₪ 174.43)  
 ■ שפל (₪ 107.53)

הסטוריית צריכה בקוט"ש

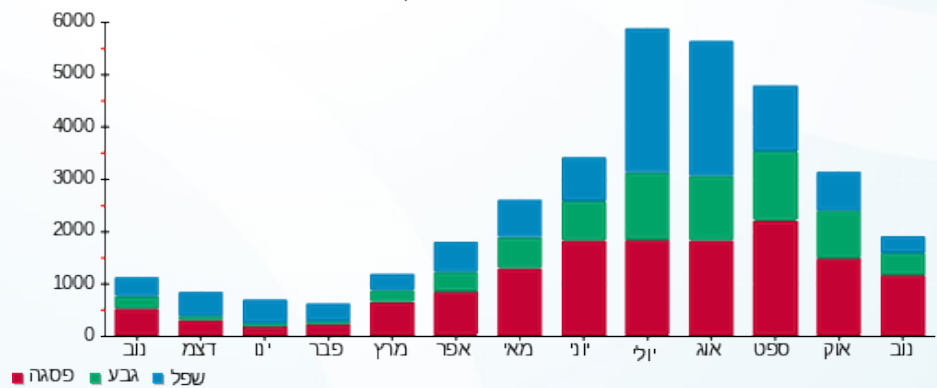



01/12/22 תאריך הפקה:  
 30/11/22 תאריך קריאה נוכחית:  
 01/11/22 תאריך קריאה קודמת:

שם דייר: איב רושה חנות מס' 1  
 שם אתר: מלכת שבא אילת

לקוח/ה נכבד/ה, אנו מתכבדים להגיש את חישוב צריכת החשמל לתקופה 01/11/22 - 30/11/22:

איב רושה חנות מס' 1 - 1 - 00025219 (0x0)

| סוג תעריף                | סוג צריכה | קריאה קודמת | קריאה נוכחית | סה"כ צריכה בקוט"ש | מחיר לקוט"ש בא"ג | סה"כ לתשלום |
|--------------------------|-----------|-------------|--------------|-------------------|------------------|-------------|
| פרטי חשבון עבור תאריכים: |           |             |              |                   |                  |             |
| 777                      | פסגה      | 01/11/22    | 30/11/22     | 526.68            | 49.77            | 262.13 ₪    |
| 778                      | גבע       | 46,052.74   | 46,226.02    | 173.28            | 41.06            | 71.15 ₪     |
| 779                      | שפל       | 64,063.62   | 64,156.34    | 92.72             | 33.83            | 31.37 ₪     |

סה"כ לדייר:

| פסגה     | גבע     | שפל     | סה"כ     | שיא ביקוש |
|----------|---------|---------|----------|-----------|
| 526.68   | 173.28  | 92.72   | 792.69   | 4.97      |
| 262.13 ₪ | 71.15 ₪ | 31.37 ₪ | 364.65 ₪ |           |

סה"כ צריכה  
 סה"כ לתשלום

|          |                                  |              |
|----------|----------------------------------|--------------|
| 214.45 ₪ | תשלום קבוע                       |              |
| 0.00 ₪   | תשלום עבור גודל חיבור בKVA (0x0) |              |
| 579.10 ₪ | סה"כ לתשלום                      | לא כולל מע"מ |

התפלגות חיוב בש"ח לפי תעו"ז

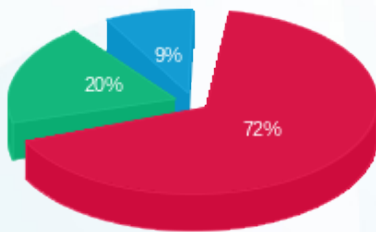

■ פסגה (262.13 ₪)  
 ■ גבע (71.15 ₪)  
 ■ שפל (31.37 ₪)

הסטוריית צריכה בקוט"ש

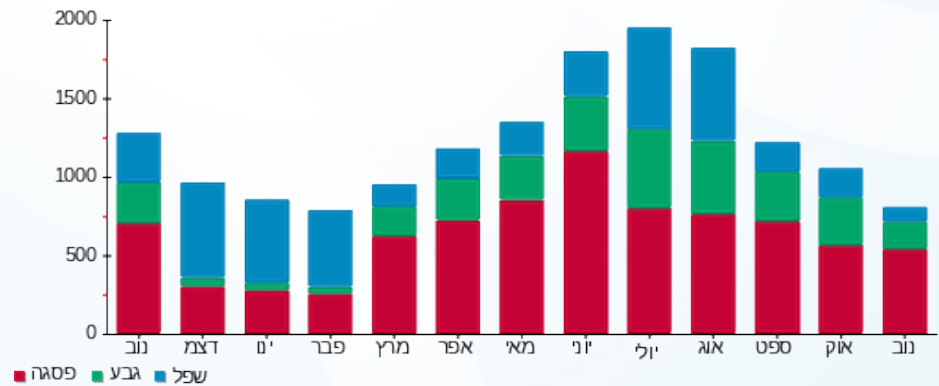



01/12/22 תאריך הפקה:  
 30/11/22 תאריך קריאה נוכחית:  
 01/11/22 תאריך קריאה קודמת:

שם דייר: אייסל חנות מס 29  
 שם אתר: מלכת שבא אילת

לקוח/ה נכבד/ה, אנו מתכבדים להגיש את חישוב צריכת החשמל לתקופה 01/11/22 - 30/11/22:

אייסל חנות מס 29 - 3 - 00025217 (0x0)

| סוג תעריף                | סוג צריכה | קריאה קודמת | קריאה נוכחית | סה"כ צריכה בקוט"ש | מחיר לקוט"ש בא"ג | סה"כ לתשלום |
|--------------------------|-----------|-------------|--------------|-------------------|------------------|-------------|
| פרטי חשבון עבור תאריכים: |           |             |              |                   |                  |             |
| 777                      | פסגה      | 01/11/22    | 30/11/22     | 535.03            | 49.77            | 266.28 ₪    |
| 778                      | גבע       | 45,761.56   | 45,954.46    | 192.89            | 41.06            | 79.20 ₪     |
| 779                      | שפל       | 78,883.95   | 79,101.09    | 217.13            | 33.83            | 73.46 ₪     |

סה"כ לדייר:

| פסגה     | גבע     | שפל     | סה"כ     | שיא ביקוש |
|----------|---------|---------|----------|-----------|
| 535.03   | 192.89  | 217.13  | 945.05   | 3.27      |
| 266.28 ₪ | 79.20 ₪ | 73.46 ₪ | 418.94 ₪ |           |

סה"כ צריכה  
 סה"כ לתשלום

|          |                                  |              |
|----------|----------------------------------|--------------|
| 214.45 ₪ | תשלום קבוע                       |              |
| 0.00 ₪   | תשלום עבור גודל חיבור בKVA (0x0) |              |
| 633.39 ₪ | סה"כ לתשלום                      | לא כולל מע"מ |

התפלגות חיוב בש"ח לפי תעו"ז

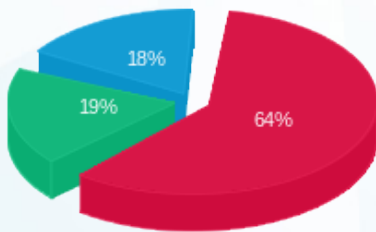

■ פסגה (266.28 ₪)  
 ■ גבע (79.20 ₪)  
 ■ שפל (73.46 ₪)

הסטוריית צריכה בקוט"ש

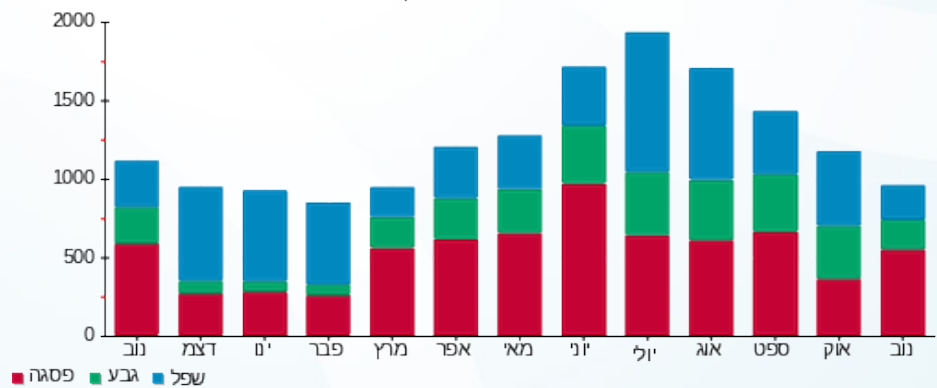



01/12/22 תאריך הפקדה:  
 30/11/22 תאריך קריאה נוכחית:  
 01/11/22 תאריך קריאה קודמת:

שם דייר: אילן בוסקילה שלו בע"מ  
 שם אתר: מלכת שבא אילת

לקוח/ה נכבד/ה, אנו מתכבדים להגיש את חישוב צריכת החשמל לתקופה 01/11/22 - 30/11/22:

אילן בוסקילה שלו בע"מ - 4 - 00017328(0x0)

| סוג תעריף | סוג צריכה | קריאה קודמת | קריאה נוכחית | סה"כ צריכה בקוט"ש        | מחיר לקוט"ש בא"ג | סה"כ לתשלום |
|-----------|-----------|-------------|--------------|--------------------------|------------------|-------------|
|           |           | 01/11/22    | 30/11/22     | פרטי חשבון עבור תאריכים: |                  |             |
| 777       | פסגה      | 510,815.72  | 514,855.97   | 4,040.25                 | 49.77            | 2,010.83 ₪  |
| 778       | גבע       | 274,060.24  | 275,620.84   | 1,560.60                 | 41.06            | 640.78 ₪    |
| 779       | שפל       | 685,400.61  | 689,125.37   | 3,724.77                 | 33.83            | 1,260.09 ₪  |

סה"כ לדיר:

| פסגה       | גבע      | שפל        | סה"כ       | שיא ביקוש |
|------------|----------|------------|------------|-----------|
| 4,040.25   | 1,560.60 | 3,724.77   | 9,325.61   | 25.57     |
| 2,010.83 ₪ | 640.78 ₪ | 1,260.09 ₪ | 3,911.70 ₪ |           |

סה"כ צריכה  
 סה"כ לתשלום

|            |                                  |              |
|------------|----------------------------------|--------------|
| 214.45 ₪   | תשלום קבוע                       |              |
| 0.00 ₪     | תשלום עבור גודל חיבור בKVA (0x0) |              |
| 4,126.15 ₪ | סה"כ לתשלום                      | לא כולל מע"מ |

התפלגות חיוב בש"ח לפי תע"ז

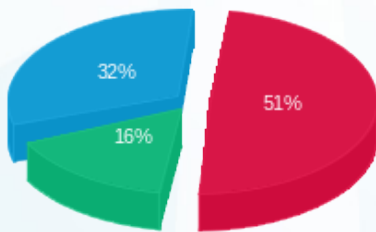

פסגה (2,010.83 ₪) 51%  
 גבע (640.78 ₪) 32%  
 שפל (1,260.09 ₪) 16%

הסטוריית צריכה בקוט"ש

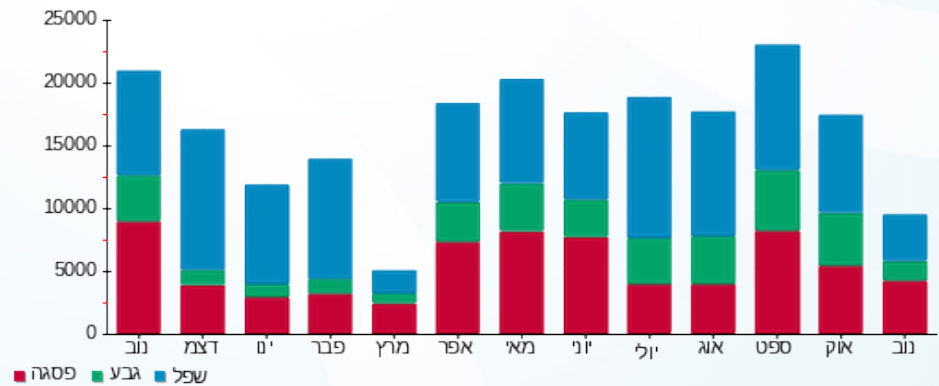



01/12/22 תאריך הפקה:  
 30/11/22 תאריך קריאה נוכחית:  
 01/11/22 תאריך קריאה קודמת:

שם דייר: אינטימה חנות מס' 19  
 שם אתר: מלכת שבא אילת

לקוח/ה נכבד/ה, אנו מתכבדים להגיש את חישוב צריכת החשמל לתקופה 01/11/22 - 30/11/22:

אינטימה חנות מס' 19 - 3 - 00018333 (0x0)

| סוג תעריף                | סוג צריכה | קריאה קודמת | קריאה נוכחית | סה"כ צריכה בקוט"ש | מחיר לקוט"ש בא"ג | סה"כ לתשלום |
|--------------------------|-----------|-------------|--------------|-------------------|------------------|-------------|
| פרטי חשבון עבור תאריכים: |           |             |              |                   |                  |             |
| 777                      | פסגה      | 01/11/22    | 30/11/22     | -0.001            | 49.77            | 0.00 ₪      |
| 778                      | גבע       | 125,822.70  | 125,822.70   | 0.00              | 41.06            | 0.00 ₪      |
| 779                      | שפל       | 225,965.43  | 225,965.43   | 0.00              | 33.83            | 0.00 ₪      |

סה"כ לדייר:

| פסגה   | גבע    | שפל    | סה"כ    | שיא ביקוש |
|--------|--------|--------|---------|-----------|
| -0.001 | 0.00   | 0.00   | -0.001  | 0.002     |
| 0.00 ₪ | 0.00 ₪ | 0.00 ₪ | -0.00 ₪ |           |

סה"כ צריכה  
 סה"כ לתשלום

|          |                                  |              |
|----------|----------------------------------|--------------|
| 214.45 ₪ | תשלום קבוע                       |              |
| 0.00 ₪   | תשלום עבור גודל חיבור בKVA (0x0) |              |
| 214.45 ₪ | סה"כ לתשלום                      | לא כולל מע"מ |

התפלגות חיוב בש"ח לפי תע"ז



פסגה (-0.0005 ₪)  
 גבע (0.00 ₪)  
 שפל (0.00 ₪)

הסטוריית צריכה בקוט"ש

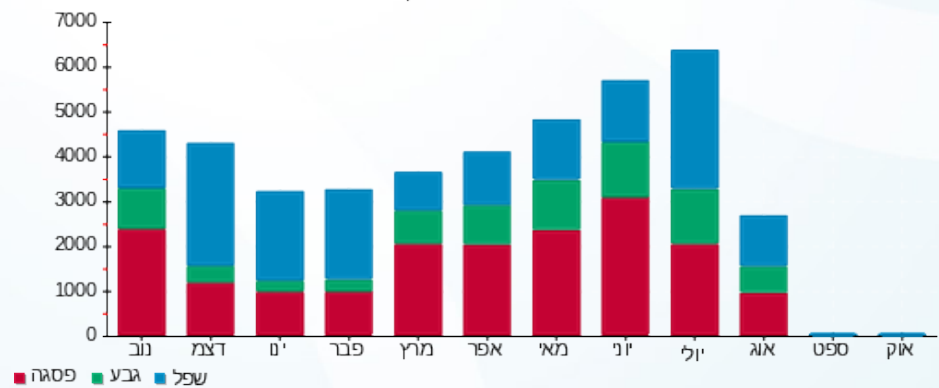



01/12/22 תאריך הפקה:  
 30/11/22 תאריך קריאה נוכחית:  
 01/11/22 תאריך קריאה קודמת:

שם דייר: אינטר גונס חנות מס' 5+6+7  
 שם אתר: מלכת שבא אילת

לקוח/ה נכבד/ה, אנו מתכבדים להגיש את חישוב צריכת החשמל לתקופה 01/11/22 - 30/11/22:

אינטר גונס חנות מס' 5+6+7 - 5 - 00025217 (0x0)

| סוג תעריף | סוג צריכה | קריאה קודמת | קריאה נוכחית | סה"כ צריכה בקוט"ש        | מחיר לקוט"ש בא"ג | סה"כ לתשלום |
|-----------|-----------|-------------|--------------|--------------------------|------------------|-------------|
|           |           | 01/11/22    | 30/11/22     | פרטי חשבון עבור תאריכים: |                  |             |
| 777       | פסגה      | 187,450.90  | 188,468.10   | 1,017.20                 | 49.77            | 506.26 ₪    |
| 778       | גבע       | 89,778.15   | 90,207.39    | 429.24                   | 41.06            | 176.25 ₪    |
| 779       | שפל       | 151,583.30  | 151,958.39   | 375.08                   | 33.83            | 126.89 ₪    |

סה"כ לדייר:

| פסגה     | גבע      | שפל      | סה"כ     | שיא ביקוש |
|----------|----------|----------|----------|-----------|
| 1,017.20 | 429.24   | 375.08   | 1,821.53 | 7.26      |
| ₪ 506.26 | ₪ 176.25 | ₪ 126.89 | ₪ 809.40 |           |

סה"כ צריכה

סה"כ לתשלום

|            |                                  |              |
|------------|----------------------------------|--------------|
| 214.45 ₪   | תשלום קבוע                       |              |
| 0.00 ₪     | תשלום עבור גודל חיבור בKVA (0x0) |              |
| 1,023.85 ₪ | סה"כ לתשלום                      | לא כולל מע"מ |

התפלגות חיוב בש"ח לפי תע"ז

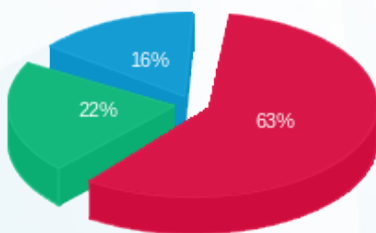

■ פסגה (₪ 506.26)  
 ■ גבע (₪ 176.25)  
 ■ שפל (₪ 126.89)

הסטוריית צריכה בקוט"ש

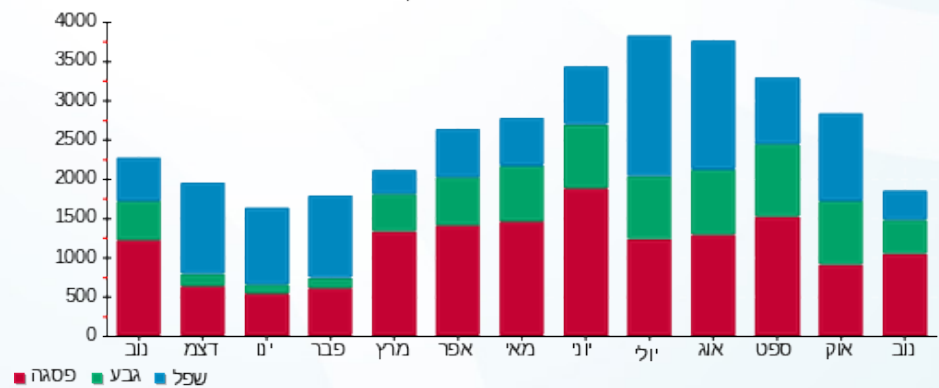



01/12/22 תאריך הפקה:  
 30/11/22 תאריך קריאה נוכחית:  
 01/11/22 תאריך קריאה קודמת:

שם דייר: אינטר גינס ריזולי  
 שם אתר: מלכת שבא אילת

לקוח/ה נכבד/ה, אנו מתכבדים להגיש את חישוב צריכת החשמל לתקופה 01/11/22 - 30/11/22:

אינטר גינס ריזולי - 7 - 00025217 (0x0)

| סוג תעריף                | סוג צריכה | קריאה קודמת | קריאה נוכחית | סה"כ צריכה בקוט"ש | מחיר לקוט"ש בא"ג | סה"כ לתשלום |
|--------------------------|-----------|-------------|--------------|-------------------|------------------|-------------|
| פרטי חשבון עבור תאריכים: |           |             |              |                   |                  |             |
| 777                      | פסגה      | 01/11/22    | 30/11/22     | 1,162.96          | 49.77            | 578.80 ₪    |
| 778                      | גבע       | 113,635.16  | 114,070.65   | 435.49            | 41.06            | 178.81 ₪    |
| 779                      | שפל       | 215,294.18  | 215,688.19   | 394.01            | 33.83            | 133.29 ₪    |

סה"כ לדייר:

| פסגה     | גבע      | שפל      | סה"כ     | שיא ביקוש |
|----------|----------|----------|----------|-----------|
| 1,162.96 | 435.49   | 394.01   | 1,992.46 | 9.97      |
| 578.80 ₪ | 178.81 ₪ | 133.29 ₪ | 890.91 ₪ |           |

סה"כ צריכה  
 סה"כ לתשלום

|            |                                  |              |
|------------|----------------------------------|--------------|
| 214.45 ₪   | תשלום קבוע                       |              |
| 0.00 ₪     | תשלום עבור גודל חיבור בKVA (0x0) |              |
| 1,105.36 ₪ | סה"כ לתשלום                      | לא כולל מע"מ |

התפלגות חיוב בש"ח לפי תע"ז

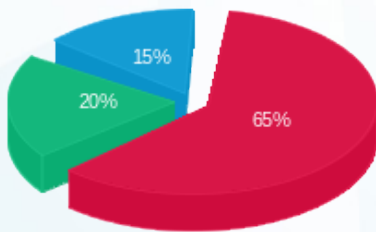

■ פסגה (578.80 ₪)  
 ■ גבע (178.81 ₪)  
 ■ שפל (133.29 ₪)

הסטוריית צריכה בקוט"ש

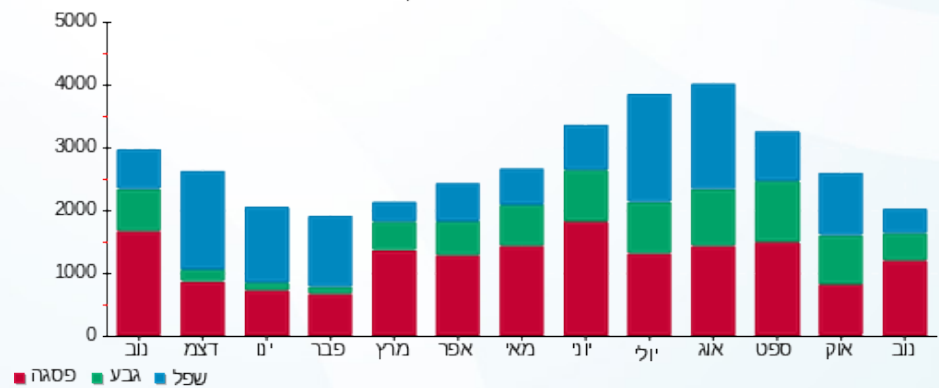



01/12/22 תאריך הפקה:  
 30/11/22 תאריך קריאה נוכחית:  
 01/11/22 תאריך קריאה קודמת:

שם דייר: אירוקה משקפיים  
 שם אתר: מלכת שבא אילת

לקוח/ה נכבד/ה, אנו מתכבדים להגיש את חישוב צריכת החשמל לתקופה 01/11/22 - 30/11/22:

אירוקה משקפיים - 3 - 00015785(0x0)

| סוג תעריף                | סוג צריכה | קריאה קודמת | קריאה נוכחית | סה"כ צריכה בקוט"ש | מחיר לקוט"ש בא"ג | סה"כ לתשלום |
|--------------------------|-----------|-------------|--------------|-------------------|------------------|-------------|
| פרטי חשבון עבור תאריכים: |           |             |              |                   |                  |             |
| 777                      | פסגה      | 01/11/22    | 30/11/22     | 1,440.69          | 49.77            | 717.03 ₪    |
| 778                      | גבע       | 93,604.80   | 94,020.11    | 415.31            | 41.06            | 170.53 ₪    |
| 779                      | שפל       | 132,322.88  | 132,648.52   | 325.65            | 33.83            | 110.17 ₪    |

סה"כ לדייר:

| פסגה     | גבע      | שפל      | סה"כ     | שיא ביקוש |
|----------|----------|----------|----------|-----------|
| 1,440.69 | 415.31   | 325.65   | 2,181.64 | 11.58     |
| 717.03 ₪ | 170.53 ₪ | 110.17 ₪ | 997.72 ₪ |           |

סה"כ צריכה  
 סה"כ לתשלום

|            |                                  |              |
|------------|----------------------------------|--------------|
| 214.45 ₪   | תשלום קבוע                       |              |
| 0.00 ₪     | תשלום עבור גודל חיבור בKVA (0x0) |              |
| 1,212.17 ₪ | סה"כ לתשלום                      | לא כולל מע"מ |

התפלגות חיוב בש"ח לפי תעו"ז

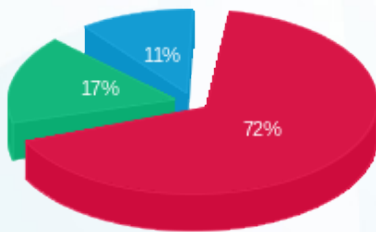

■ פסגה (717.03 ₪)  
 ■ גבע (170.53 ₪)  
 ■ שפל (110.17 ₪)

הסטוריית צריכה בקוט"ש

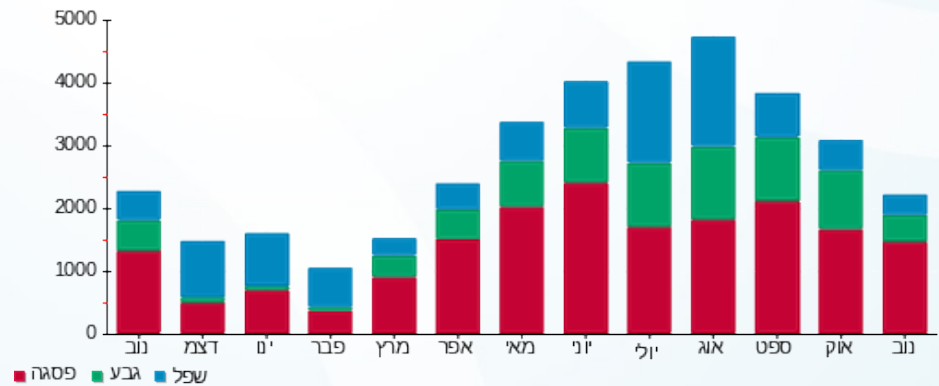

01/12/22 תאריך הפקה:  
 30/11/22 תאריך קריאה נוכחית:  
 01/11/22 תאריך קריאה קודמת:

שם דייר: בודי שופ חנות מס' 14  
 שם אתר: מלכת שבא אילת

**לקוח/ה נכבד/ה, אנו מתכבדים להגיש את חישוב צריכת החשמל לתקופה 01/11/22 - 30/11/22:**

בודי שופ חנות מס' 14 - 6 - 00019457 (0x0)

| סוג תעריף                | סוג צריכה | קריאה קודמת | קריאה נוכחית | סה"כ צריכה בקוט"ש | מחיר לקוט"ש בא"ג | סה"כ לתשלום |
|--------------------------|-----------|-------------|--------------|-------------------|------------------|-------------|
| פרטי חשבון עבור תאריכים: |           |             |              |                   |                  |             |
| 777                      | פסגה      | 01/11/22    | 30/11/22     | 307.06            | 49.77            | 152.82 ₪    |
| 778                      | גבע       | 28,997.39   | 29,099.79    | 102.40            | 41.06            | 42.05 ₪     |
| 779                      | שפל       | 39,831.86   | 39,890.51    | 58.65             | 33.83            | 19.84 ₪     |

סה"כ לדייר:

| פסגה     | גבע     | שפל     | סה"כ     | שיא ביקוש |
|----------|---------|---------|----------|-----------|
| 307.06   | 102.40  | 58.65   | 468.12   | 4.71      |
| 152.82 ₪ | 42.05 ₪ | 19.84 ₪ | 214.71 ₪ |           |

סה"כ צריכה  
 סה"כ לתשלום

|          |   |                     |
|----------|---|---------------------|
| 214.45 ₪ | <b>תשלום קבוע</b>                       |                     |
| 0.00 ₪   | <b>תשלום עבור גודל חיבור בKVA (0x0)</b> |                     |
| 429.16 ₪ | <b>סה"כ לתשלום</b>                      | <b>לא כולל מע"מ</b> |

התפלגות חיוב בש"ח לפי תעו"ז

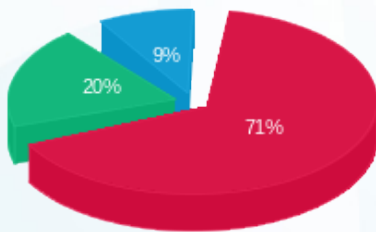

■ פסגה (152.82 ₪)  
 ■ גבע (42.05 ₪)  
 ■ שפל (19.84 ₪)

הסטוריית צריכה בקוט"ש

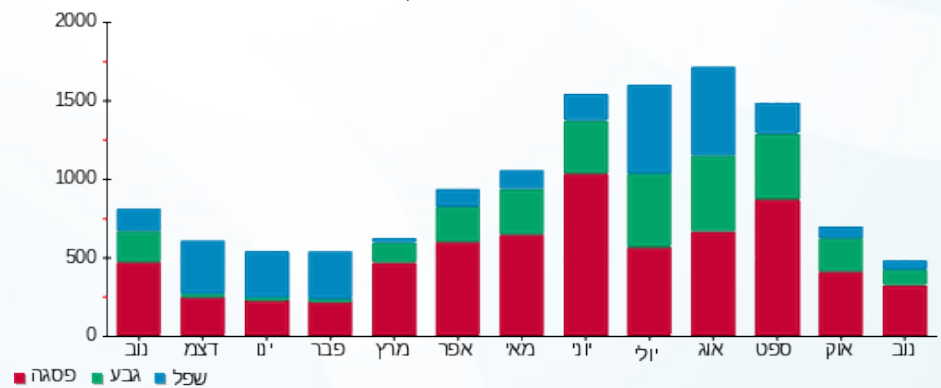

01/12/22 תאריך הפקה:  
 30/11/22 תאריך קריאה נוכחית:  
 01/11/22 תאריך קריאה קודמת:

שם דייר: גולף חנות מס' 23  
 שם אתר: מלכת שבא אילת

**לקוח/ה נכבד/ה, אנו מתכבדים להגיש את חישוב צריכת החשמל לתקופה 01/11/22 - 30/11/22:**

גולף חנות מס' 23 - 2 - 00025416 (0x0)

| סוג תעריף                | סוג צריכה | קריאה קודמת | קריאה נוכחית | סה"כ צריכה בקוט"ש | מחיר לקוט"ש בא"ג | סה"כ לתשלום |
|--------------------------|-----------|-------------|--------------|-------------------|------------------|-------------|
| פרטי חשבון עבור תאריכים: |           |             |              |                   |                  |             |
| 777                      | פסגה      | 01/11/22    | 30/11/22     | 4,124.14          | 49.77            | 2,052.59 ₪  |
| 778                      | גבע       | 247,541.84  | 249,286.97   | 1,745.12          | 41.06            | 716.55 ₪    |
| 779                      | שפל       | 393,728.76  | 395,117.07   | 1,388.31          | 33.83            | 469.66 ₪    |

סה"כ לדייר:

| פסגה       | גבע      | שפל      | סה"כ       | שיא ביקוש |
|------------|----------|----------|------------|-----------|
| 4,124.14   | 1,745.12 | 1,388.31 | 7,257.57   | 28.55     |
| 2,052.59 ₪ | 716.55 ₪ | 469.66 ₪ | 3,238.80 ₪ |           |

סה"כ צריכה  
 סה"כ לתשלום

|            |   |                     |
|------------|---|---------------------|
| 214.45 ₪   | <b>תשלום קבוע</b>                       |                     |
| 0.00 ₪     | <b>תשלום עבור גודל חיבור בKVA (0x0)</b> |                     |
| 3,453.25 ₪ | <b>סה"כ לתשלום</b>                      | <b>לא כולל מע"מ</b> |

התפלגות חיוב בש"ח לפי תע"ז

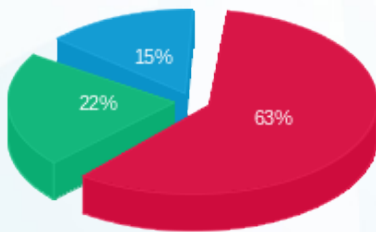

■ פסגה (2,052.59 ₪)  
 ■ גבע (716.55 ₪)  
 ■ שפל (469.66 ₪)

הסטוריית צריכה בקוט"ש

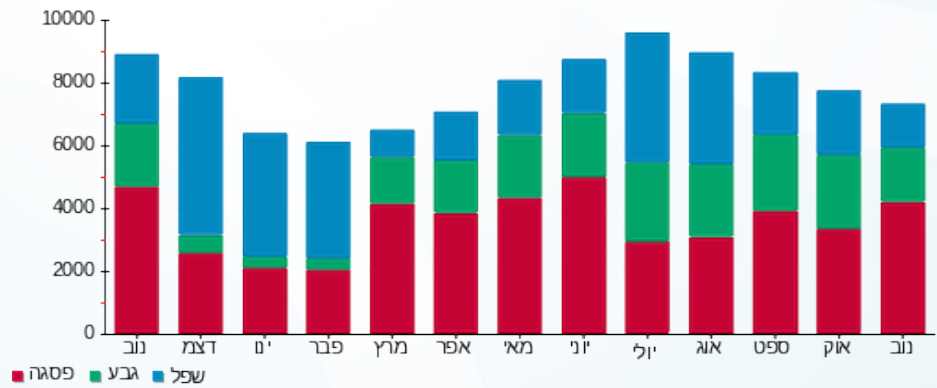



01/12/22 תאריך הפקה:  
 30/11/22 תאריך קריאה נוכחית:  
 01/11/22 תאריך קריאה קודמת:

שם דייר: גולף קידס חנות מס' 3  
 שם אתר: מלכת שבא אילת

לקוח/ה נכבד/ה, אנו מתכבדים להגיש את חישוב צריכת החשמל לתקופה 01/11/22 - 30/11/22:

גולף קידס חנות מס' 3 - 3 - 00025219 (0x0)

| סוג תעריף                | סוג צריכה | קריאה קודמת | קריאה נוכחית | סה"כ צריכה בקוט"ש | מחיר לקוט"ש בא"ג | סה"כ לתשלום |
|--------------------------|-----------|-------------|--------------|-------------------|------------------|-------------|
| פרטי חשבון עבור תאריכים: |           |             |              |                   |                  |             |
| 777                      | פסגה      | 01/11/22    | 30/11/22     | 533.81            | 49.77            | 265.68 ₪    |
| 778                      | גבע       | 71,979.43   | 72,188.99    | 209.56            | 41.06            | 86.05 ₪     |
| 779                      | שפל       | 122,872.36  | 123,055.17   | 182.81            | 33.83            | 61.84 ₪     |

סה"כ לדייר:

| פסגה     | גבע     | שפל     | סה"כ     | שיא ביקוש |
|----------|---------|---------|----------|-----------|
| 533.81   | 209.56  | 182.81  | 926.18   | 5.30      |
| 265.68 ₪ | 86.05 ₪ | 61.84 ₪ | 413.57 ₪ |           |

סה"כ צריכה  
 סה"כ לתשלום

|          |                                  |              |
|----------|----------------------------------|--------------|
| 214.45 ₪ | תשלום קבוע                       |              |
| 0.00 ₪   | תשלום עבור גודל חיבור בKVA (0x0) |              |
| 628.02 ₪ | סה"כ לתשלום                      | לא כולל מע"מ |

התפלגות חיוב בש"ח לפי תעו"ז

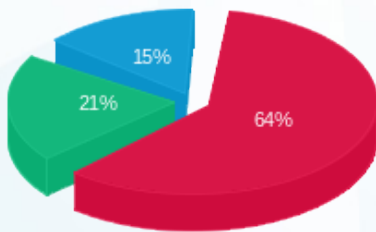

פסגה (265.68 ₪)  
 גבע (86.05 ₪)  
 שפל (61.84 ₪)

הסטוריית צריכה בקוט"ש

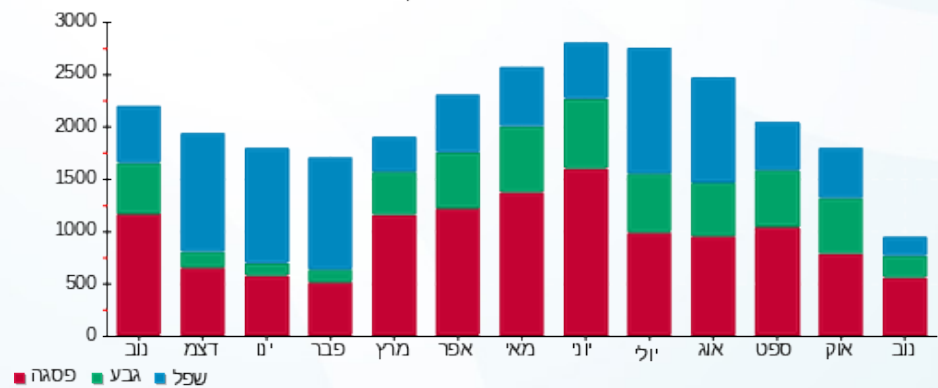

01/12/22 תאריך הפקדה:  
 30/11/22 תאריך קריאה נוכחית:  
 01/11/22 תאריך קריאה קודמת:

שם דייר: דוקן 3  
 שם אתר: מלכת שבא אילת

**לקוח/ה נכבד/ה, אנו מתכבדים להגיש את חישוב צריכת החשמל לתקופה 01/11/22 - 30/11/22:**

דוקן 3 - 2 - 00018333 (0x0)

| סה"כ לתשלום | מחיר לקוט"ש בא"ג | סה"כ צריכה בקוט"ש | קריאה נוכחית | קריאה קודמת | סוג צריכה                | סוג תעריף |
|-------------|------------------|-------------------|--------------|-------------|--------------------------|-----------|
|             |                  |                   | 30/11/22     | 01/11/22    | פרטי חשבון עבור תאריכים: |           |
| ₪ 5.76      | 49.77            | 11.57             | 1,418.15     | 1,406.59    | פסגה                     | 777       |
| ₪ 1.80      | 41.06            | 4.39              | 718.76       | 714.37      | גבע                      | 778       |
| ₪ 3.74      | 33.83            | 11.05             | 1,690.89     | 1,679.84    | שפל                      | 779       |

סה"כ לדייר:

| שיא ביקוש | סה"כ    | שפל    | גבע    | פסגה   |
|-----------|---------|--------|--------|--------|
| 0.06      | 27.01   | 11.05  | 4.39   | 11.57  |
|           | ₪ 11.30 | ₪ 3.74 | ₪ 1.80 | ₪ 5.76 |

סה"כ צריכה  
 סה"כ לתשלום

|          |   |                     |
|----------|---|---------------------|
| ₪ 214.45 | <b>תשלום קבוע</b>                       |                     |
| ₪ 0.00   | <b>תשלום עבור גודל חיבור בKVA (0x0)</b> |                     |
| ₪ 225.75 | <b>סה"כ לתשלום</b>                      | <b>לא כולל מע"מ</b> |

התפלגות חיוב בש"ח לפי תעו"ז

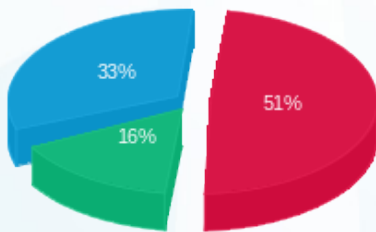

פסגה (₪ 5.76) ■  
 גבע (₪ 1.80) ■  
 שפל (₪ 3.74) ■

הסטוריית צריכה בקוט"ש

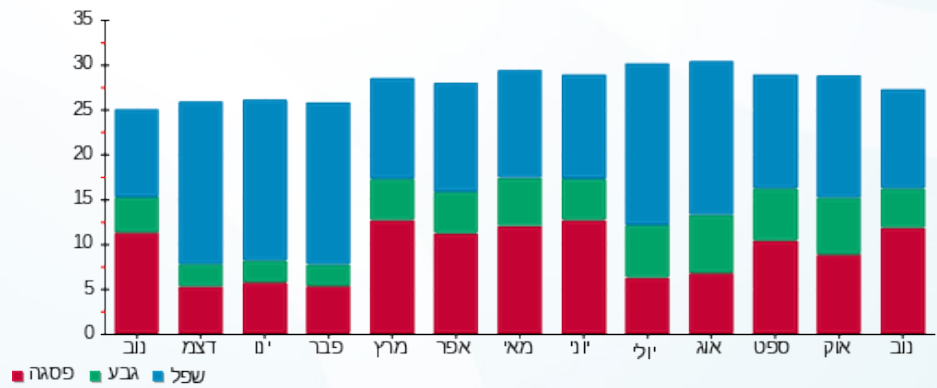



01/12/22 תאריך הפקה:  
 30/11/22 תאריך קריאה נוכחית:  
 01/11/22 תאריך קריאה קודמת:

שם דייר: דוקן 5  
 שם אתר: מלכת שבא אילת

לקוח/ה נכבד/ה, אנו מתכבדים להגיש את חישוב צריכת החשמל לתקופה 01/11/22 - 30/11/22:

דוקן 5 - 7 - 00018333 (0x0)

| סוג תעריף                | סוג צריכה | קריאה קודמת | קריאה נוכחית | סה"כ צריכה בקוט"ש | מחיר לקוט"ש בא"ג | סה"כ לתשלום |
|--------------------------|-----------|-------------|--------------|-------------------|------------------|-------------|
| פרטי חשבון עבור תאריכים: |           |             |              |                   |                  |             |
| 777                      | פסגה      | 01/11/22    | 30/11/22     | 53.47             | 49.77            | 26.61 ₪     |
| 778                      | גבע       | 928.13      | 939.19       | 11.06             | 41.06            | 4.54 ₪      |
| 779                      | שפל       | 2,839.18    | 2,866.58     | 27.40             | 33.83            | 9.27 ₪      |

סה"כ לדייר:

| פסגה    | גבע    | שפל    | סה"כ    | שיא ביקוש |
|---------|--------|--------|---------|-----------|
| 53.47   | 11.06  | 27.40  | 91.94   | 1.33      |
| 26.61 ₪ | 4.54 ₪ | 9.27 ₪ | 40.43 ₪ |           |

סה"כ צריכה  
 סה"כ לתשלום

|          |                                  |              |
|----------|----------------------------------|--------------|
| 214.45 ₪ | תשלום קבוע                       |              |
| 0.00 ₪   | תשלום עבור גודל חיבור בKVA (0x0) |              |
| 254.88 ₪ | סה"כ לתשלום                      | לא כולל מע"מ |

התפלגות חיוב בש"ח לפי תעו"ז

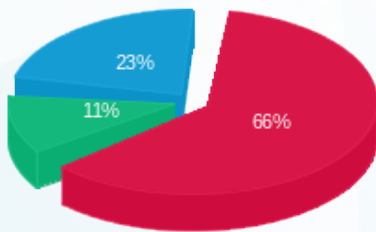

פסגה (26.61 ₪)  
 גבע (4.54 ₪)  
 שפל (9.27 ₪)

הסטוריית צריכה בקוט"ש

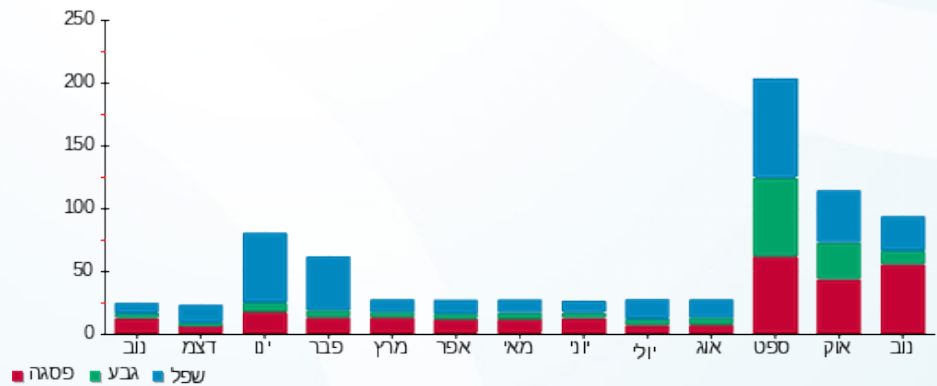



01/12/22 תאריך הפקה:  
 30/11/22 תאריך קריאה נוכחית:  
 01/11/22 תאריך קריאה קודמת:

שם דייר: דוכן גילטורן  
 שם אתר: מלכת שבא אילת

לקוח/ה נכבד/ה, אנו מתכבדים להגיש את חישוב צריכת החשמל לתקופה 01/11/22 - 30/11/22:

דוכן גילטורן - 5 - (0x0)00019457

| סה"כ לתשלום | מחיר לקוט"ש בא"ג | סה"כ צריכה בקוט"ש | קריאה נוכחית | קריאה קודמת | סוג צריכה | סוג תעריף                |
|-------------|------------------|-------------------|--------------|-------------|-----------|--------------------------|
|             |                  |                   | 30/11/22     | 01/11/22    |           | פרטי חשבון עבור תאריכים: |
| 71.69 ₪     | 49.77            | 144.05            | 33,198.12    | 33,054.07   | פסגה      | 777                      |
| 19.02 ₪     | 41.06            | 46.31             | 18,453.09    | 18,406.77   | גבע       | 778                      |
| 13.17 ₪     | 33.83            | 38.92             | 45,997.91    | 45,958.99   | שפל       | 779                      |

סה"כ לדייר:

| שיא ביקוש | סה"כ     | שפל     | גבע     | פסגה    |
|-----------|----------|---------|---------|---------|
| 0.78      | 229.28   | 38.92   | 46.31   | 144.05  |
|           | 103.87 ₪ | 13.17 ₪ | 19.02 ₪ | 71.69 ₪ |

סה"כ צריכה  
 סה"כ לתשלום

|          |   |                     |
|----------|---|---------------------|
| 214.45 ₪ | <b>תשלום קבוע</b>                       |                     |
| 0.00 ₪   | <b>תשלום עבור גודל חיבור בKVA (0x0)</b> |                     |
| 318.32 ₪ | <b>סה"כ לתשלום</b>                      | <b>לא כולל מע"מ</b> |

התפלגות חיוב בש"ח לפי תעו"ז

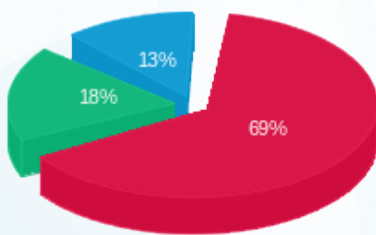

פסגה (71.69 ₪)  
 גבע (19.02 ₪)  
 שפל (13.17 ₪)

הסטוריית צריכה בקוט"ש

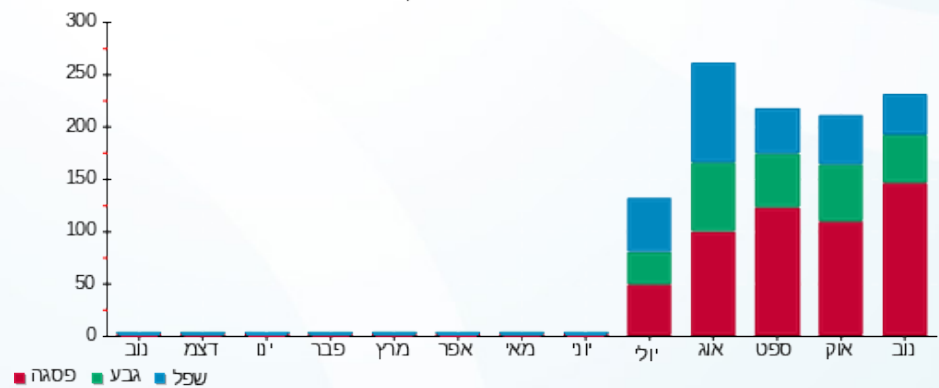

01/12/22 תאריך הפקה:  
 30/11/22 תאריך קריאה נוכחית:  
 01/11/22 תאריך קריאה קודמת:

שם דייר: דוכן זואי ציפורניים  
 שם אתר: מלכת שבא אילת

**לקוח/ה נכבד/ה, אנו מתכבדים להגיש את חישוב צריכת החשמל לתקופה 01/11/22 - 30/11/22:**

דוכן זואי ציפורניים - 7 - 00015785 (0x0)

| סה"כ לתשלום | מחיר לקוט"ש בא"ג | סה"כ צריכה בקוט"ש | קריאה נוכחית | קריאה קודמת | סוג צריכה                | סוג תעריף |
|-------------|------------------|-------------------|--------------|-------------|--------------------------|-----------|
|             |                  |                   | 30/11/22     | 01/11/22    | פרטי חשבון עבור תאריכים: |           |
| ₪ 0.00      | 49.77            | 0.00              | 10,373.25    | 10,373.25   | פסגה                     | 777       |
| ₪ 0.00      | 41.06            | 0.00              | 4,744.10     | 4,744.10    | גבע                      | 778       |
| ₪ 0.00      | 33.83            | 0.00              | 9,199.96     | 9,199.96    | שפל                      | 779       |

סה"כ לדייר:

| שיא ביקוש | סה"כ   | שפל    | גבע    | פסגה   |
|-----------|--------|--------|--------|--------|
|           | 0.00   | 0.00   | 0.00   | 0.00   |
|           | ₪ 0.00 | ₪ 0.00 | ₪ 0.00 | ₪ 0.00 |

סה"כ צריכה  
 סה"כ לתשלום

|          |   |                     |
|----------|---|---------------------|
| ₪ 214.45 | <b>תשלום קבוע</b>                       |                     |
| ₪ 0.00   | <b>תשלום עבור גודל חיבור בKVA (0x0)</b> |                     |
| ₪ 214.45 | <b>סה"כ לתשלום</b>                      | <b>לא כולל מע"מ</b> |

התפלגות חיוב בש"ח לפי תע"ז

פסגה (₪ 0.00)  
 גבע (₪ 0.00)  
 שפל (₪ 0.00)

הסטוריית צריכה בקוט"ש

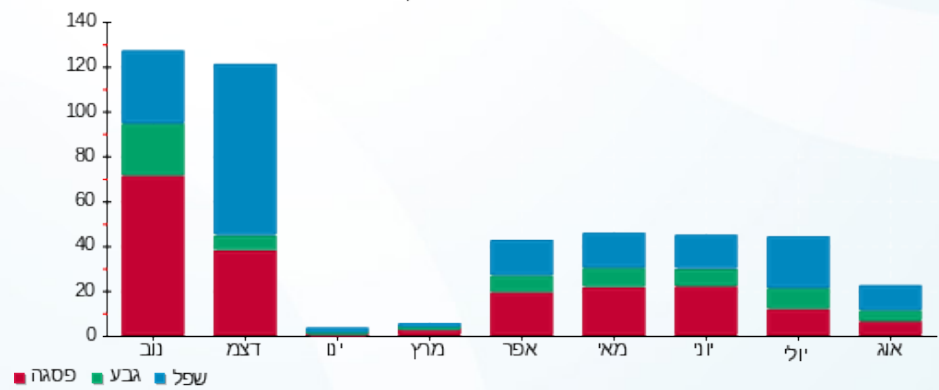



01/12/22 תאריך הפקה:  
 30/11/22 תאריך קריאה נוכחית:  
 01/11/22 תאריך קריאה קודמת:

שם דייר: דוכן לידור משיק  
 שם אתר: מלכת שבא אילת

לקוח/ה נכבד/ה, אנו מתכבדים להגיש את חישוב צריכת החשמל לתקופה 01/11/22 - 30/11/22:

דוכן לידור משיק - 3 - 00019457(0x0)

| סוג תעריף                | סוג צריכה | קריאה קודמת | קריאה נוכחית | סה"כ צריכה בקוט"ש | מחיר לקוט"ש בא"ג | סה"כ לתשלום |
|--------------------------|-----------|-------------|--------------|-------------------|------------------|-------------|
| פרטי חשבון עבור תאריכים: |           |             |              |                   |                  |             |
| 777                      | פסגה      | 01/11/22    | 30/11/22     | 817.15            | 49.77            | 406.70 ₪    |
| 778                      | גבע       | 35,932.10   | 36,258.83    | 326.73            | 41.06            | 134.15 ₪    |
| 779                      | שפל       | 84,802.17   | 85,359.94    | 557.77            | 33.83            | 188.69 ₪    |

סה"כ לדייר:

| פסגה     | גבע      | שפל      | סה"כ     | שיא ביקוש |
|----------|----------|----------|----------|-----------|
| 817.15   | 326.73   | 557.77   | 1,701.65 | 4.99      |
| 406.70 ₪ | 134.15 ₪ | 188.69 ₪ | 729.54 ₪ |           |

סה"כ צריכה  
 סה"כ לתשלום

|          |                                  |              |
|----------|----------------------------------|--------------|
| 214.45 ₪ | תשלום קבוע                       |              |
| 0.00 ₪   | תשלום עבור גודל חיבור בKVA (0x0) |              |
| 943.99 ₪ | סה"כ לתשלום                      | לא כולל מע"מ |

התפלגות חיוב בש"ח לפי תעו"ז

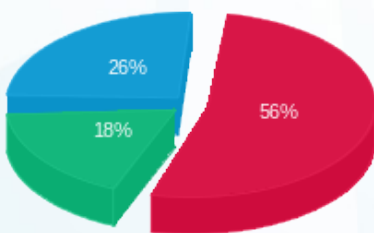

■ פסגה (406.70 ₪)  
 ■ גבע (134.15 ₪)  
 ■ שפל (188.69 ₪)

הסטוריית צריכה בקוט"ש

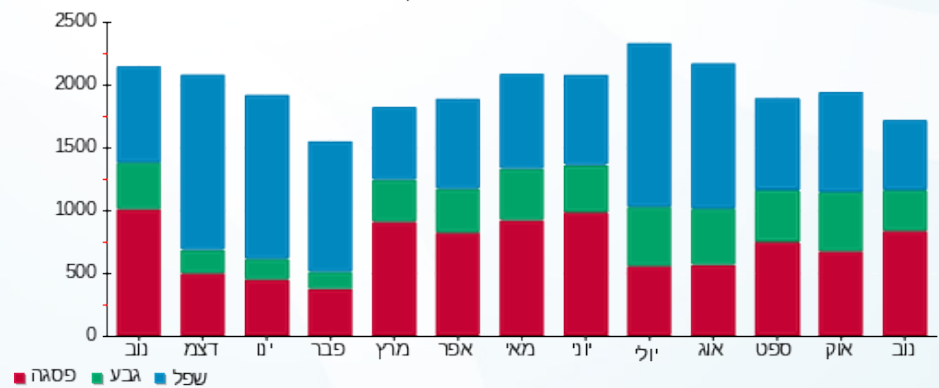



01/12/22 תאריך הפקה:  
 30/11/22 תאריך קריאה נוכחית:  
 01/11/22 תאריך קריאה קודמת:

שם דייר: הוואנס  
 שם אתר: מלכת שבא אילת

לקוח/ה נכבד/ה, אנו מתכבדים להגיש את חישוב צריכת החשמל לתקופה 01/11/22 - 30/11/22:

הוואנס - 4 - 00025219 (0x0)

| סוג תעריף                | סוג צריכה | קריאה קודמת | קריאה נוכחית | סה"כ צריכה בקוט"ש | מחיר לקוט"ש בא"ג | סה"כ לתשלום |
|--------------------------|-----------|-------------|--------------|-------------------|------------------|-------------|
| פרטי חשבון עבור תאריכים: |           |             |              |                   |                  |             |
| 777                      | פסגה      | 01/11/22    | 30/11/22     | 621.79            | 49.77            | 309.46 ₪    |
| 778                      | גבע       | 32,515.10   | 32,699.47    | 184.38            | 41.06            | 75.70 ₪     |
| 779                      | שפל       | 48,144.66   | 48,255.91    | 111.24            | 33.83            | 37.63 ₪     |

סה"כ לדייר:

| פסגה     | גבע     | שפל     | סה"כ     | שיא ביקוש |
|----------|---------|---------|----------|-----------|
| 621.79   | 184.38  | 111.24  | 917.41   | 5.67      |
| 309.46 ₪ | 75.70 ₪ | 37.63 ₪ | 422.80 ₪ |           |

סה"כ צריכה  
 סה"כ לתשלום

|          |                                  |              |
|----------|----------------------------------|--------------|
| 214.45 ₪ | תשלום קבוע                       |              |
| 0.00 ₪   | תשלום עבור גודל חיבור בKVA (0x0) |              |
| 637.25 ₪ | סה"כ לתשלום                      | לא כולל מע"מ |

התפלגות חיוב בש"ח לפי תעו"ז

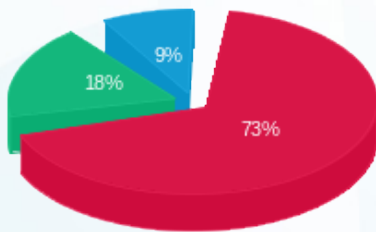

פסגה (309.46 ₪) 73%  
 גבע (75.70 ₪) 18%  
 שפל (37.63 ₪) 9%

הסטוריית צריכה בקוט"ש

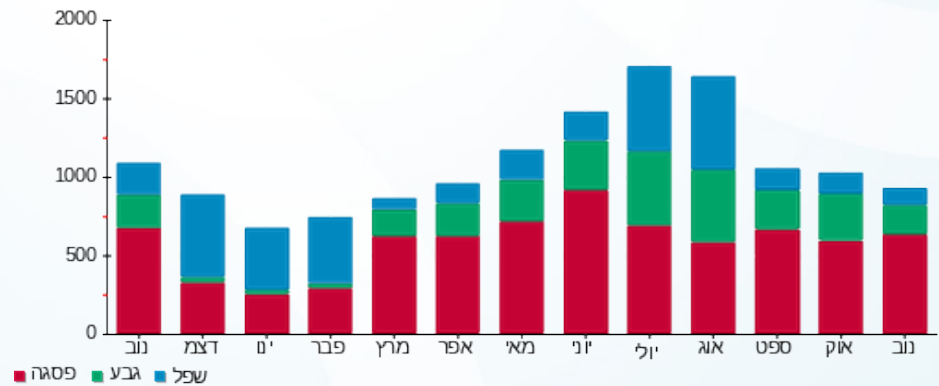



01/12/22 תאריך הפקה:  
 30/11/22 תאריך קריאה נוכחית:  
 01/11/22 תאריך קריאה קודמת:

שם דייר: הינס חנות מס' 11 + 10  
 שם אתר: מלכת שבא אילת

לקוח/ה נכבד/ה, אנו מתכבדים להגיש את חישוב צריכת החשמל לתקופה 01/11/22 - 30/11/22:

הינס חנות מס' 11 + 10 - 7 - 00018391 (0x0)

| סוג תעריף                | סוג צריכה | קריאה קודמת | קריאה נוכחית | סה"כ צריכה בקוט"ש | מחיר לקוט"ש בא"ג | סה"כ לתשלום |
|--------------------------|-----------|-------------|--------------|-------------------|------------------|-------------|
| פרטי חשבון עבור תאריכים: |           |             |              |                   |                  |             |
| 777                      | פסגה      | 01/11/22    | 30/11/22     | 957.62            | 49.77            | 476.61 ₪    |
| 778                      | גבע       | 58,017.41   | 58,433.09    | 415.67            | 41.06            | 170.67 ₪    |
| 779                      | שפל       | 114,438.91  | 114,828.85   | 389.94            | 33.83            | 131.92 ₪    |

סה"כ לדייר:

| פסגה     | גבע      | שפל      | סה"כ     | שיא ביקוש |
|----------|----------|----------|----------|-----------|
| 957.62   | 415.67   | 389.94   | 1,763.24 | 7.18      |
| 476.61 ₪ | 170.67 ₪ | 131.92 ₪ | 779.20 ₪ |           |

סה"כ צריכה  
 סה"כ לתשלום

|          |                                  |              |
|----------|----------------------------------|--------------|
| 214.45 ₪ | תשלום קבוע                       |              |
| 0.00 ₪   | תשלום עבור גודל חיבור בKVA (0x0) |              |
| 993.65 ₪ | סה"כ לתשלום                      | לא כולל מע"מ |

התפלגות חיוב בש"ח לפי תעו"ז

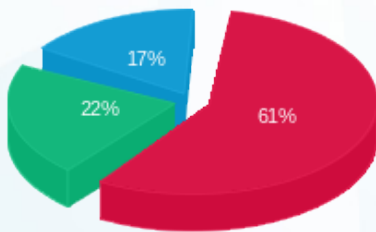

■ פסגה (476.61 ₪)  
 ■ גבע (170.67 ₪)  
 ■ שפל (131.92 ₪)

הסטוריית צריכה בקוט"ש

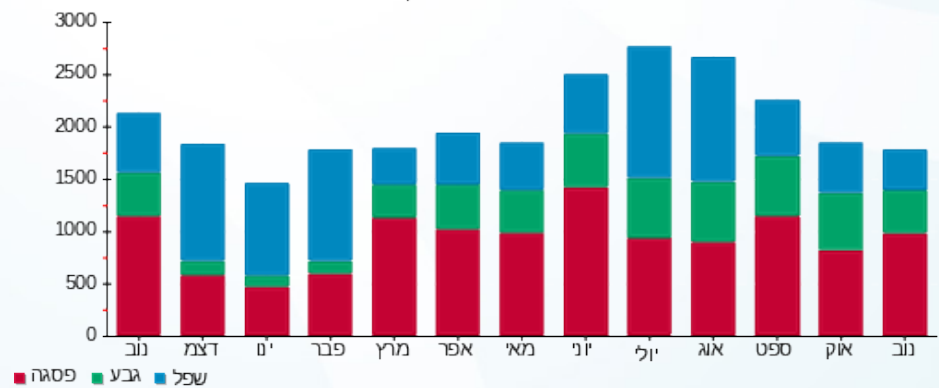



01/12/22 תאריך הפקדה:  
 30/11/22 תאריך קריאה נוכחית:  
 01/11/22 תאריך קריאה קודמת:

שם דייר: ולביץ גליה  
 שם אתר: מלכת שבא אילת

לקוח/ה נכבד/ה, אנו מתכבדים להגיש את חישוב צריכת החשמל לתקופה 01/11/22 - 30/11/22:

ולביץ גליה - 7 - 00019457 (0x0)

| סוג תעריף                | סוג צריכה | קריאה קודמת | קריאה נוכחית | סה"כ צריכה בקוט"ש | מחיר לקוט"ש בא"ג | סה"כ לתשלום |
|--------------------------|-----------|-------------|--------------|-------------------|------------------|-------------|
| פרטי חשבון עבור תאריכים: |           |             |              |                   |                  |             |
| 777                      | פסגה      | 01/11/22    | 30/11/22     | 0.006             | 49.77            | 0.00 ₪      |
| 778                      | גבע       | 12,086.57   | 12,086.57    | 0.002             | 41.06            | 0.00 ₪      |
| 779                      | שפל       | 20,462.47   | 20,462.48    | 0.002             | 33.83            | 0.00 ₪      |

סה"כ לדייר:

| פסגה   | גבע    | שפל    | סה"כ   | שיא ביקוש |
|--------|--------|--------|--------|-----------|
| 0.006  | 0.002  | 0.002  | 0.01   | 0.006     |
| 0.00 ₪ | 0.00 ₪ | 0.00 ₪ | 0.00 ₪ |           |

סה"כ צריכה  
 סה"כ לתשלום

|          |                                  |              |
|----------|----------------------------------|--------------|
| 214.45 ₪ | תשלום קבוע                       |              |
| 0.00 ₪   | תשלום עבור גודל חיבור בKVA (0x0) |              |
| 214.45 ₪ | סה"כ לתשלום                      | לא כולל מע"מ |

התפלגות חיוב בש"ח לפי תעו"ז

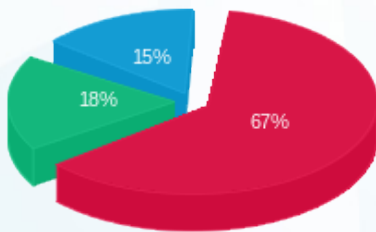

פסגה (0.003 ₪)  
 גבע (0.0008 ₪)  
 שפל (0.0007 ₪)

הסטוריית צריכה בקוט"ש

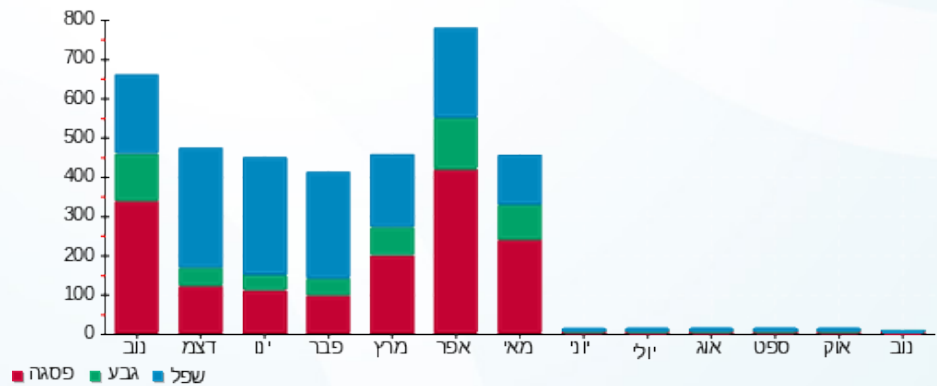

01/12/22 תאריך הפקה:  
 30/11/22 תאריך קריאה נוכחית:  
 01/11/22 תאריך קריאה קודמת:

שם דייר: חדר מעלית 18  
 שם אתר: מלכת שבא אילת

**לקוח/ה נכבד/ה, אנו מתכבדים להגיש את חישוב צריכת החשמל לתקופה 01/11/22 - 30/11/22:**

**חדר מעלית 18 - 3 - 00025205 (0x0)**

| סוג תעריף | סוג צריכה | קריאה קודמת | קריאה נוכחית | סה"כ צריכה בקוט"ש | מחיר לקוט"ש בא"ג | סה"כ לתשלום |
|-----------|-----------|-------------|--------------|-------------------|------------------|-------------|
|           |           | 01/11/22    | 30/11/22     |                   |                  |             |
| 777       | פסגה      | 32,575.00   | 32,678.94    | 103.95            | 49.77            | 51.73 ₪     |
| 778       | גבע       | 17,273.76   | 17,307.79    | 34.03             | 41.06            | 13.97 ₪     |
| 779       | שפל       | 37,608.16   | 37,692.57    | 84.41             | 33.83            | 28.55 ₪     |

סה"כ לדייר:

| פסגה    | גבע     | שפל     | סה"כ    | שיא ביקוש |
|---------|---------|---------|---------|-----------|
| 103.95  | 34.03   | 84.41   | 222.38  | 0.73      |
| ₪ 51.73 | ₪ 13.97 | ₪ 28.55 | ₪ 94.26 |           |

סה"כ צריכה  
 סה"כ לתשלום

|          |   |                     |
|----------|---|---------------------|
| 214.45 ₪ | <b>תשלום קבוע</b>                       |                     |
| 0.00 ₪   | <b>תשלום עבור גודל חיבור בKVA (0x0)</b> |                     |
| 308.71 ₪ | <b>סה"כ לתשלום</b>                      | <b>לא כולל מע"מ</b> |

התפלגות חיוב בש"ח לפי תעו"ז

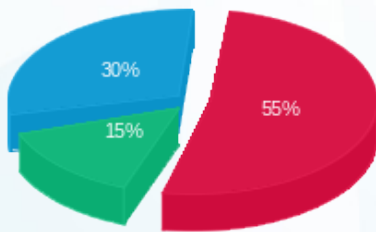

פסגה (₪ 51.73)  
 גבע (₪ 13.97)  
 שפל (₪ 28.55)

הסטוריית צריכה בקוט"ש

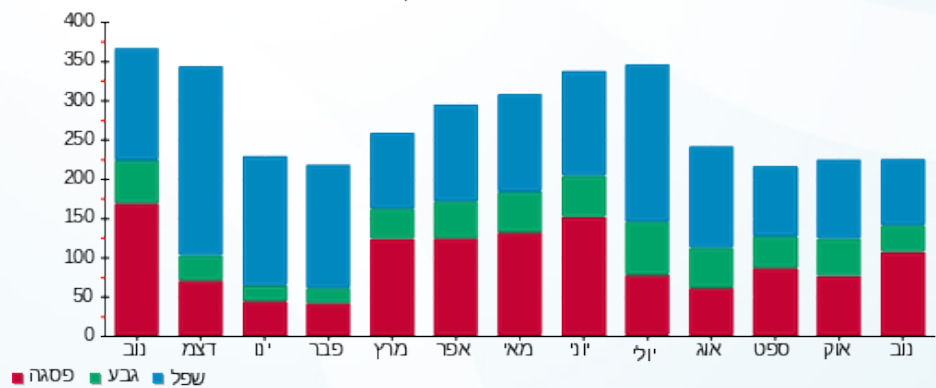



01/12/22 תאריך הפקה:  
 30/11/22 תאריך קריאה נוכחית:  
 01/11/22 תאריך קריאה קודמת:

שם דייר: חנות וורלד  
 שם אתר: מלכת שבא אילת

לקוח/ה נכבד/ה, אנו מתכבדים להגיש את חישוב צריכת החשמל לתקופה 01/11/22 - 30/11/22:

חנות וורלד - 8 - 00018391(0x0)

| סה"כ לתשלום | מחיר לקוט"ש בא"ג | סה"כ צריכה בקוט"ש | קריאה נוכחית | קריאה קודמת | סוג צריכה | סוג תעריף                |
|-------------|------------------|-------------------|--------------|-------------|-----------|--------------------------|
|             |                  |                   | 30/11/22     | 01/11/22    |           | פרטי חשבון עבור תאריכים: |
| ₪ 936.68    | 49.77            | 1,882.01          | 101,365.52   | 99,483.51   | פסגה      | 777                      |
| ₪ 271.94    | 41.06            | 662.29            | 48,251.76    | 47,589.47   | גבע       | 778                      |
| ₪ 192.37    | 33.83            | 568.63            | 67,353.73    | 66,785.10   | שפל       | 779                      |

סה"כ לדייר:

| שיא ביקוש | סה"כ       | שפל      | גבע      | פסגה     |
|-----------|------------|----------|----------|----------|
| 10.86     | 3,112.93   | 568.63   | 662.29   | 1,882.01 |
|           | ₪ 1,400.98 | ₪ 192.37 | ₪ 271.94 | ₪ 936.68 |

סה"כ צריכה  
 סה"כ לתשלום

|            |   |                     |
|------------|---|---------------------|
| ₪ 214.45   | <b>תשלום קבוע</b>                       |                     |
| ₪ 0.00     | <b>תשלום עבור גודל חיבור בKVA (0x0)</b> |                     |
| ₪ 1,615.43 | <b>סה"כ לתשלום</b>                      | <b>לא כולל מע"מ</b> |

התפלגות חיוב בש"ח לפי תע"ז

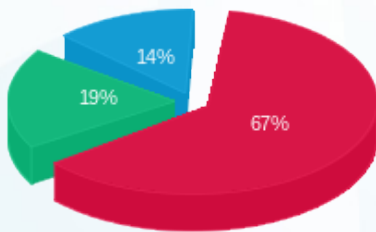

■ פסגה (₪ 936.68)  
 ■ גבע (₪ 271.94)  
 ■ שפל (₪ 192.37)

הסטוריית צריכה בקוט"ש

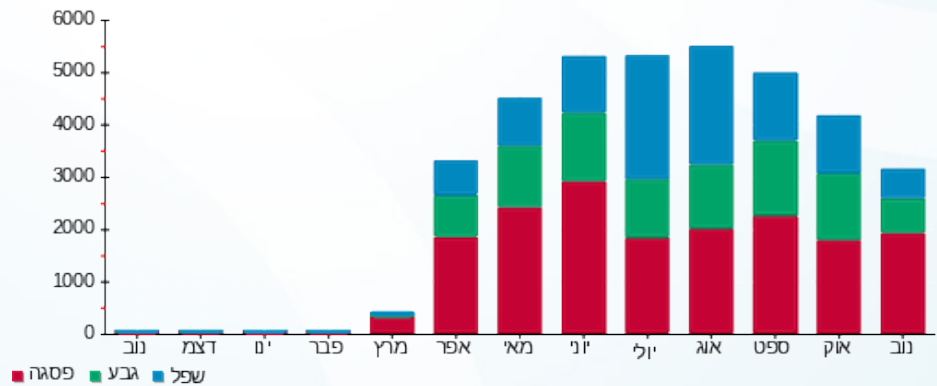

■ פסגה ■ גבע ■ שפל





01/12/22 תאריך הפקה:  
 30/11/22 תאריך קריאה נוכחית:  
 01/11/22 תאריך קריאה קודמת:

שם דייר: טבע נאות  
 שם אתר: מלכת שבא אילת

לקוח/ה נכבד/ה, אנו מתכבדים להגיש את חישוב צריכת החשמל לתקופה 01/11/22 - 30/11/22:

טבע נאות - 5 - 00025219 (0x0)

| סוג תעריף                | סוג צריכה | קריאה קודמת | קריאה נוכחית | סה"כ צריכה בקוט"ש | מחיר לקוט"ש בא"ג | סה"כ לתשלום |
|--------------------------|-----------|-------------|--------------|-------------------|------------------|-------------|
| פרטי חשבון עבור תאריכים: |           |             |              |                   |                  |             |
| 777                      | פסגה      | 01/11/22    | 30/11/22     | 525.45            | 49.77            | 261.52 ₪    |
| 778                      | גבע       | 39,416.36   | 39,582.11    | 165.75            | 41.06            | 68.06 ₪     |
| 779                      | שפל       | 60,899.92   | 61,082.29    | 182.37            | 33.83            | 61.70 ₪     |

סה"כ לדייר:

| פסגה     | גבע     | שפל     | סה"כ     | שיא ביקוש |
|----------|---------|---------|----------|-----------|
| 525.45   | 165.75  | 182.37  | 873.57   | 5.25      |
| 261.52 ₪ | 68.06 ₪ | 61.70 ₪ | 391.27 ₪ |           |

סה"כ צריכה  
 סה"כ לתשלום

|          |                                  |              |
|----------|----------------------------------|--------------|
| 214.45 ₪ | תשלום קבוע                       |              |
| 0.00 ₪   | תשלום עבור גודל חיבור בKVA (0x0) |              |
| 605.72 ₪ | סה"כ לתשלום                      | לא כולל מע"מ |

התפלגות חיוב בש"ח לפי תעו"ז

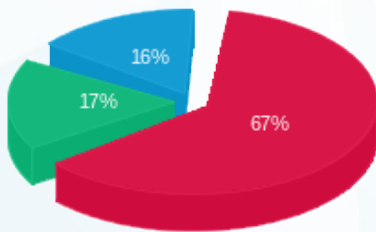

■ פסגה (261.52 ₪)  
 ■ גבע (68.06 ₪)  
 ■ שפל (61.70 ₪)

הסטוריית צריכה בקוט"ש

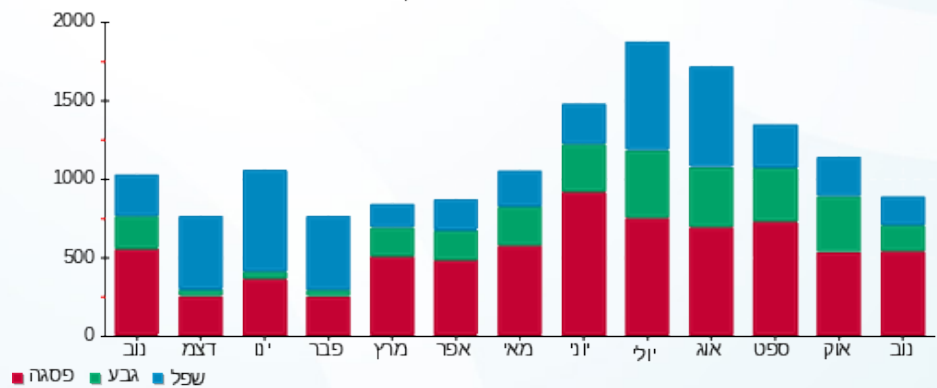

01/12/22 תאריך הפקדה:  
 30/11/22 תאריך קריאה נוכחית:  
 01/11/22 תאריך קריאה קודמת:

**שם דייר:** טומשון ניהול בתי מלון בלתי חיוני  
**שם אתר:** מלכת שבא אילת

**לקוח/ה נכבד/ה, אנו מתכבדים להגיש את חישוב צריכת החשמל לתקופה 01/11/22 - 30/11/22:**

טומשון ניהול בתי מלון בלתי חיוני - 2 - (0x0)00025022

| סוג תעריף | סוג צריכה | קריאה קודמת | קריאה נוכחית | סה"כ צריכה בקוט"ש | מחיר לקוט"ש בא"ג | סה"כ לתשלום |
|-----------|-----------|-------------|--------------|-------------------|------------------|-------------|
|           |           | 01/11/22    | 30/11/22     |                   |                  |             |
| 777       | פסגה      | 344,884.00  | 347,655.96   | 2,771.96          | 49.77            | 1,379.60 ₪  |
| 778       | גבע       | 152,906.67  | 153,685.28   | 778.61            | 41.06            | 319.70 ₪    |
| 779       | שפל       | 217,337.06  | 218,141.13   | 804.07            | 33.83            | 272.02 ₪    |

סה"כ לדירי:

| פסגה       | גבע      | שפל      | סה"כ       | שיא ביקוש |
|------------|----------|----------|------------|-----------|
| 2,771.96   | 778.61   | 804.07   | 4,354.64   | 18.04     |
| 1,379.60 ₪ | 319.70 ₪ | 272.02 ₪ | 1,971.32 ₪ |           |

סה"כ צריכה  
 סה"כ לתשלום

|            |   |                     |
|------------|---|---------------------|
| 214.45 ₪   | <b>תשלום קבוע</b>                       |                     |
| 0.00 ₪     | <b>תשלום עבור גודל חיבור בKVA (0x0)</b> |                     |
| 2,185.77 ₪ | <b>סה"כ לתשלום</b>                      | <b>לא כולל מע"מ</b> |

התפלגות חיוב בש"ח לפי תעו"ז

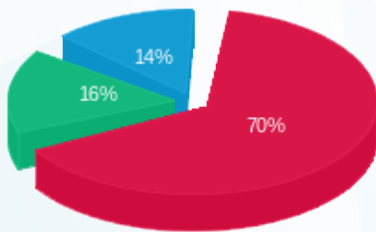

■ פסגה (1,379.60 ₪)  
 ■ גבע (319.70 ₪)  
 ■ שפל (272.02 ₪)

הסטוריית צריכה בקוט"ש

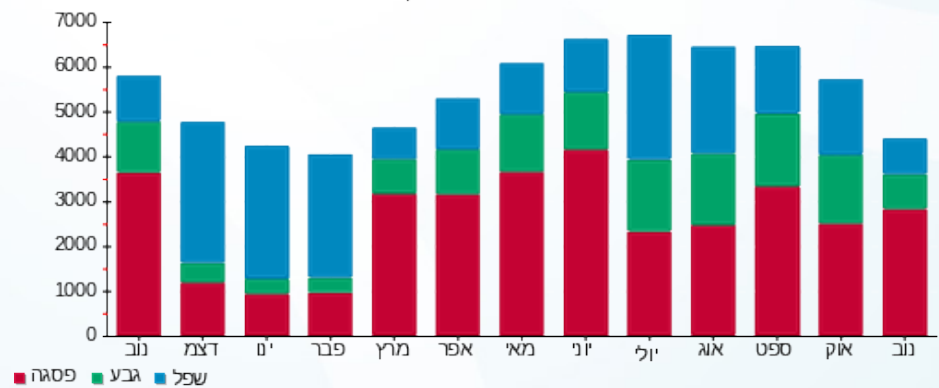

01/12/22 תאריך הפקדה:  
 30/11/22 תאריך קריאה נוכחית:  
 01/11/22 תאריך קריאה קודמת:

**שם דייר:** טומשון ניהול בתי מלון חיוני  
**שם אתר:** מלכת שבא אילת

**לקוח/ה נכבד/ה, אנו מתכבדים להגיש את חישוב צריכת החשמל לתקופה 01/11/22 - 30/11/22:**

**טומשון ניהול בתי מלון חיוני - 1 - 00025022(0x0)**

| סוג תעריף                | סוג צריכה | קריאה קודמת | קריאה נוכחית | סה"כ צריכה בקוט"ש | מחיר לקוט"ש בא"ג | סה"כ לתשלום |
|--------------------------|-----------|-------------|--------------|-------------------|------------------|-------------|
| פרטי חשבון עבור תאריכים: |           |             |              |                   |                  |             |
| 777                      | פסגה      | 01/11/22    | 30/11/22     | 235.90            | 49.77            | 117.41 ₪    |
| 778                      | גבע       | 21,892.28   | 21,962.45    | 70.17             | 41.06            | 28.81 ₪     |
| 779                      | שפל       | 42,420.29   | 42,524.17    | 103.88            | 33.83            | 35.14 ₪     |

**סה"כ לדייר:**

| פסגה     | גבע     | שפל     | סה"כ     | שיא ביקוש |
|----------|---------|---------|----------|-----------|
| 235.90   | 70.17   | 103.88  | 409.94   | 1.07      |
| 117.41 ₪ | 28.81 ₪ | 35.14 ₪ | 181.36 ₪ |           |

**סה"כ צריכה**  
**סה"כ לתשלום**

|          |   |                     |
|----------|---|---------------------|
| 214.45 ₪ | <b>תשלום קבוע</b>                       |                     |
| 0.00 ₪   | <b>תשלום עבור גודל חיבור בKVA (0x0)</b> |                     |
| 395.81 ₪ | <b>סה"כ לתשלום</b>                      | <b>לא כולל מע"מ</b> |

התפלגות חיוב בש"ח לפי תעו"ז

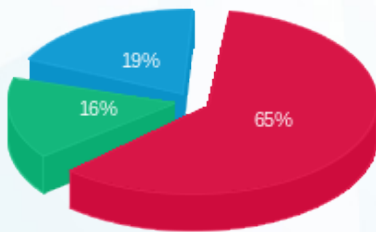

■ פסגה (117.41 ₪)  
 ■ גבע (28.81 ₪)  
 ■ שפל (35.14 ₪)

הסטוריית צריכה בקוט"ש

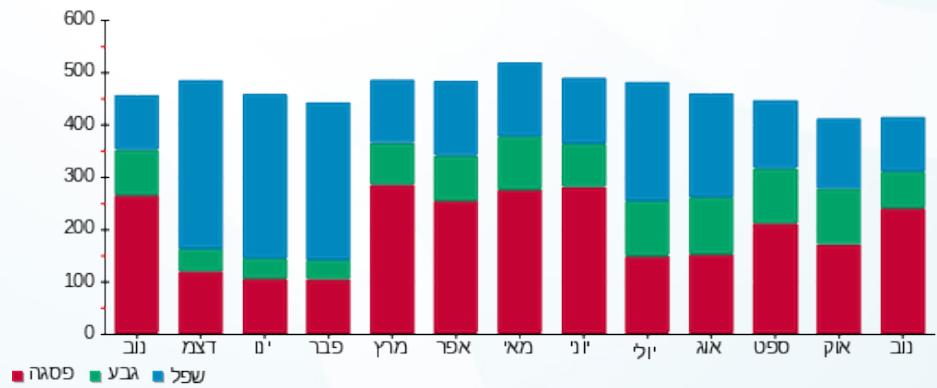

01/12/22 תאריך הפקה:  
 30/11/22 תאריך קריאה נוכחית:  
 01/11/22 תאריך קריאה קודמת:

שם דייר: יובל ירין מוצריים המלח  
 שם אתר: מלכת שבא אילת

לקוח/ה נכבד/ה, אנו מתכבדים להגיש את חישוב צריכת החשמל לתקופה 01/11/22 - 30/11/22:

ללין סבונים - 2 - 00018391(0x0)

| סוג תעריף | סוג צריכה | קריאה קודמת | קריאה נוכחית | סה"כ צריכה בקוט"ש | מחיר לקוט"ש בא"ג | סה"כ לתשלום |
|-----------|-----------|-------------|--------------|-------------------|------------------|-------------|
|           |           | 01/11/22    | 30/11/22     |                   |                  |             |
| 777       | פסגה      | 132,081.63  | 133,092.78   | 1,011.15          | 49.77            | 503.25 ₪    |
| 778       | גבע       | 68,287.78   | 68,659.40    | 371.62            | 41.06            | 152.59 ₪    |
| 779       | שפל       | 113,326.71  | 113,563.15   | 236.44            | 33.83            | 79.99 ₪     |

סה"כ לדייר:

| פסגה     | גבע      | שפל     | סה"כ     | שיא ביקוש |
|----------|----------|---------|----------|-----------|
| 1,011.15 | 371.62   | 236.44  | 1,619.21 | 6.21      |
| 503.25 ₪ | 152.59 ₪ | 79.99 ₪ | 735.82 ₪ |           |

סה"כ צריכה  
 סה"כ לתשלום

|          |                                  |              |
|----------|----------------------------------|--------------|
| 214.45 ₪ | תשלום קבוע                       |              |
| 0.00 ₪   | תשלום עבור גודל חיבור בKVA (0x0) |              |
| 950.27 ₪ | סה"כ לתשלום                      | לא כולל מע"מ |

התפלגות חיוב בש"ח לפי תעו"ז

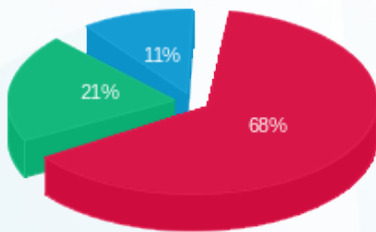

פסגה (503.25 ₪) - 68%  
 גבע (152.59 ₪) - 21%  
 שפל (79.99 ₪) - 11%

הסטוריית צריכה בקוט"ש

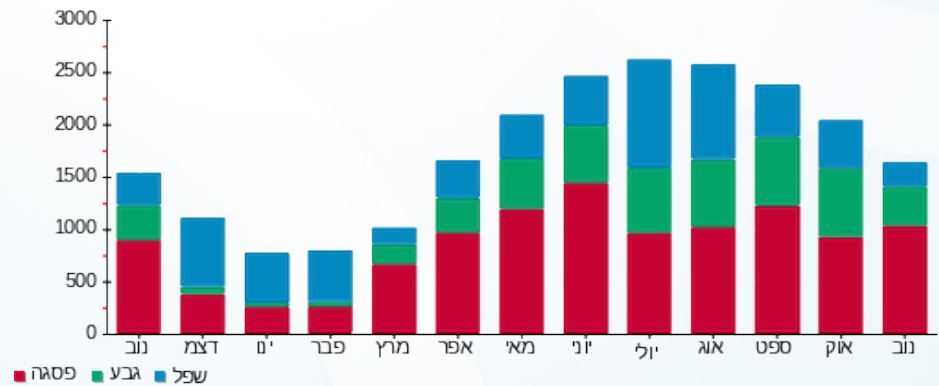

01/12/22 תאריך הפקה:  
 30/11/22 תאריך קריאה נוכחית:  
 01/11/22 תאריך קריאה קודמת:

שם דייר: ל.י.ה.מ.  
 שם אתר: מלכת שבא אילת

לקוח/ה נכבד/ה, אנו מתכבדים להגיש את חישוב צריכת החשמל לתקופה 01/11/22 - 30/11/22:

ל.י.ה.מ. - 8 - 00025416(0x0)

| סוג תעריף                | סוג צריכה | קריאה קודמת | קריאה נוכחית | סה"כ צריכה בקוט"ש | מחיר לקוט"ש בא"ג | סה"כ לתשלום |
|--------------------------|-----------|-------------|--------------|-------------------|------------------|-------------|
| פרטי חשבון עבור תאריכים: |           |             |              |                   |                  |             |
|                          |           | 01/11/22    | 30/11/22     |                   |                  |             |
| 777                      | פסגה      | 272,027.98  | 275,121.04   | 3,093.07          | 49.77            | 1,539.42 ₪  |
| 778                      | גבע       | 143,578.36  | 144,731.89   | 1,153.54          | 41.06            | 473.64 ₪    |
| 779                      | שפל       | 289,294.02  | 290,984.45   | 1,690.44          | 33.83            | 571.88 ₪    |

סה"כ לדייר:

| פסגה       | גבע      | שפל      | סה"כ       | שיא ביקוש |
|------------|----------|----------|------------|-----------|
| 3,093.07   | 1,153.54 | 1,690.44 | 5,937.04   | 18.20     |
| 1,539.42 ₪ | 473.64 ₪ | 571.88 ₪ | 2,584.94 ₪ |           |

סה"כ צריכה  
 סה"כ לתשלום

|            |                                  |              |
|------------|----------------------------------|--------------|
| 214.45 ₪   | תשלום קבוע                       |              |
| 0.00 ₪     | תשלום עבור גודל חיבור בKVA (0x0) |              |
| 2,799.39 ₪ | סה"כ לתשלום                      | לא כולל מע"מ |

התפלגות חיוב בש"ח לפי תעו"ז

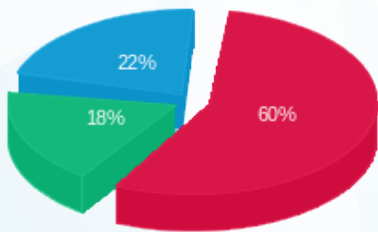

■ פסגה (1,539.42 ₪)  
 ■ גבע (473.64 ₪)  
 ■ שפל (571.88 ₪)

הסטוריית צריכה בקוט"ש

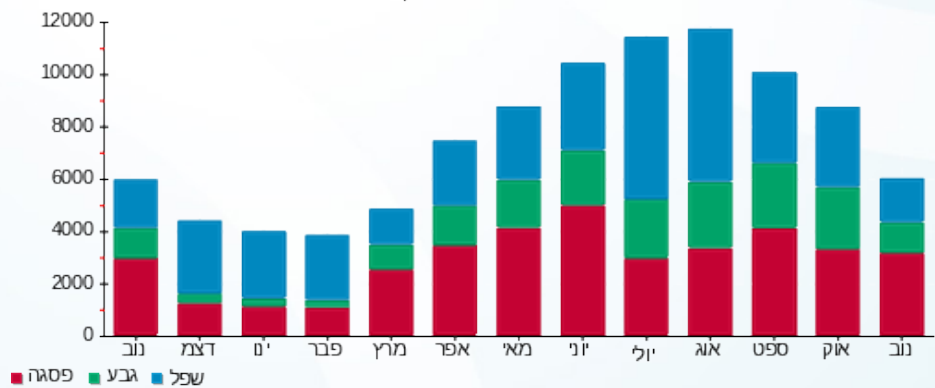



01/12/22 תאריך הפקדה:  
 30/11/22 תאריך קריאה נוכחית:  
 01/11/22 תאריך קריאה קודמת:

שם דייר: לוח חשמל מול כללי  
 שם אתר: מלכת שבא אילת

לקוח/ה נכבד/ה, אנו מתכבדים להגיש את חישוב צריכת החשמל לתקופה 01/11/22 - 30/11/22:

לוח חשמל מול כללי - 5 - 00025022(0x0)

| סוג תעריף | סוג צריכה | קריאה קודמת   | קריאה נוכחית  | סה"כ צריכה בקוט"ש        | מחיר לקוט"ש בא"ג | סה"כ לתשלום |
|-----------|-----------|---------------|---------------|--------------------------|------------------|-------------|
|           |           | 01/11/22      | 30/11/22      | פרטי חשבון עבור תאריכים: |                  |             |
| 777       | פסגה      | 12,335,053.16 | 12,443,481.72 | 108,428.56               | 49.77            | 53,964.89 ₪ |
| 778       | גבע       | 6,307,114.24  | 6,347,709.20  | 40,594.96                | 41.06            | 16,668.29 ₪ |
| 779       | שפל       | 12,135,590.40 | 12,195,094.92 | 59,504.52                | 33.83            | 20,130.38 ₪ |

סה"כ לדיר:

| פסגה        | גבע         | שפל         | סה"כ        | שיא ביקוש |
|-------------|-------------|-------------|-------------|-----------|
| 108,428.56  | 40,594.96   | 59,504.52   | 208,528.04  | 534.72    |
| ₪ 53,964.89 | ₪ 16,668.29 | ₪ 20,130.38 | ₪ 90,763.56 |           |

סה"כ צריכה  
 סה"כ לתשלום

|             |                                  |              |
|-------------|----------------------------------|--------------|
| ₪ 0.00      | תשלום קבוע                       |              |
| ₪ 0.00      | תשלום עבור גודל חיבור בKVA (0x0) |              |
| ₪ 90,763.56 | סה"כ לתשלום                      | לא כולל מע"מ |

התפלגות חיוב בש"ח לפי תע"ז

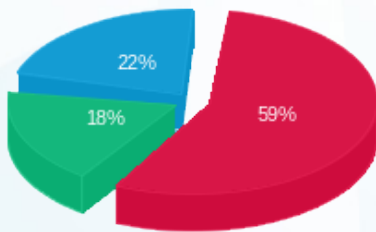

פסגה (₪ 53,964.89) 59%  
 גבע (₪ 16,668.29) 18%  
 שפל (₪ 20,130.38) 22%

הסטוריית צריכה בקוט"ש

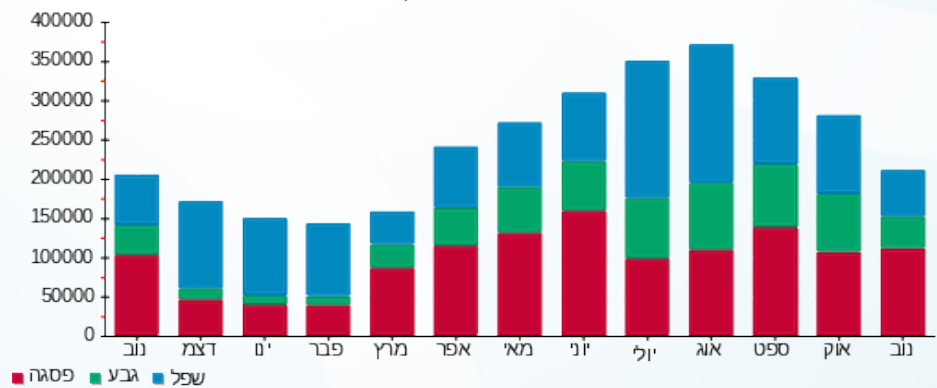



01/12/22 תאריך הפקה:  
 30/11/22 תאריך קריאה נוכחית:  
 01/11/22 תאריך קריאה קודמת:

שם דייר: לוח מגדלים קניון בגג  
 שם אתר: מלכת שבא אילת

לקוח/ה נכבד/ה, אנו מתכבדים להגיש את חישוב צריכת החשמל לתקופה 01/11/22 - 30/11/22:

לוח מגדלים קניון בגג - 2 - 00025205(0x0)

| סוג תעריף | סוג צריכה | קריאה קודמת  | קריאה נוכחית | סה"כ צריכה בקוט"ש | מחיר לקוט"ש בא"ג | סה"כ לתשלום |
|-----------|-----------|--------------|--------------|-------------------|------------------|-------------|
|           |           | 01/11/22     | 30/11/22     |                   |                  |             |
| 777       | פסגה      | 2,781,103.82 | 2,809,656.86 | 28,553.04         | 49.77            | 14,210.85 ₪ |
| 778       | גבע       | 1,511,344.68 | 1,522,224.56 | 10,879.88         | 41.06            | 4,467.28 ₪  |
| 779       | שפל       | 4,438,709.68 | 4,466,347.66 | 27,637.98         | 33.83            | 9,349.93 ₪  |

סה"כ לדייר:

| פסגה        | גבע        | שפל        | סה"כ        | שיא ביקוש |
|-------------|------------|------------|-------------|-----------|
| 28,553.04   | 10,879.88  | 27,637.98  | 67,070.90   | 107.63    |
| 14,210.85 ₪ | 4,467.28 ₪ | 9,349.93 ₪ | 28,028.05 ₪ |           |

סה"כ צריכה  
 סה"כ לתשלום

|             |                                  |              |
|-------------|----------------------------------|--------------|
| 214.45 ₪    | תשלום קבוע                       |              |
| 0.00 ₪      | תשלום עבור גודל חיבור בKVA (0x0) |              |
| 28,242.50 ₪ | סה"כ לתשלום                      | לא כולל מע"מ |

התפלגות חיוב בש"ח לפי תעו"ז

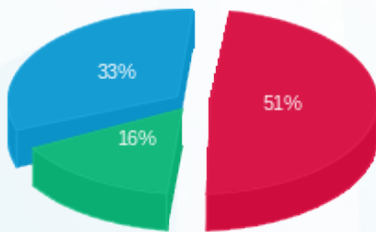

פסגה (14,210.85 ₪) ■  
 גבע (4,467.28 ₪) ■  
 שפל (9,349.93 ₪) ■

הסטוריית צריכה בקוט"ש

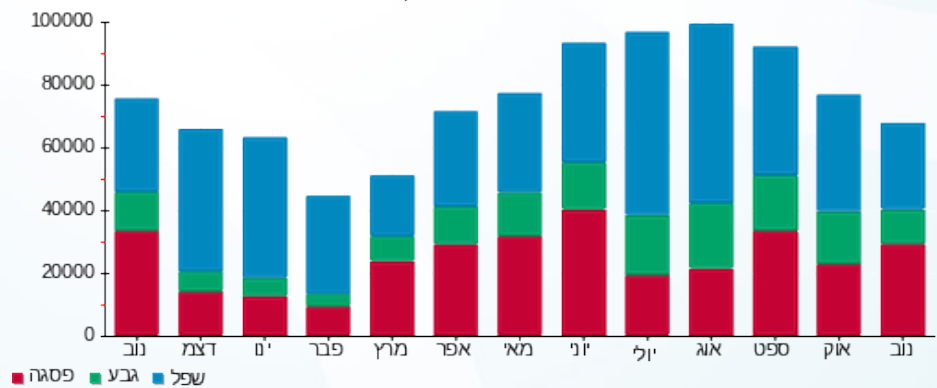



01/12/22 תאריך הפקדה:  
 30/11/22 תאריך קריאה נוכחית:  
 01/11/22 תאריך קריאה קודמת:

שם דייר: לוח מיזוג אוויר צילרים בקניון  
 שם אתר: מלכת שבא אילת

לקוח/ה נכבד/ה, אנו מתכבדים להגיש את חישוב צריכת החשמל לתקופה 01/11/22 - 30/11/22:

לוח מיזוג אוויר צילרים בקניון - 1 - 00025205(0x0)

| סוג תעריף | סוג צריכה | קריאה קודמת  | קריאה נוכחית | סה"כ צריכה בקוט"ש        | מחיר לקוט"ש בא"ג | סה"כ לתשלום |
|-----------|-----------|--------------|--------------|--------------------------|------------------|-------------|
|           |           | 01/11/22     | 30/11/22     | פרטי חשבון עבור תאריכים: |                  |             |
| 777       | פסגה      | 1,490,649.92 | 1,503,177.92 | 12,528.00                | 49.77            | 6,235.19 ₪  |
| 778       | גבע       | 839,486.40   | 844,196.92   | 4,710.52                 | 41.06            | 1,934.14 ₪  |
| 779       | שפל       | 1,433,558.14 | 1,440,636.98 | 7,078.84                 | 33.83            | 2,394.77 ₪  |

סה"כ לדייר:

| פסגה       | גבע        | שפל        | סה"כ        | שיא ביקוש |
|------------|------------|------------|-------------|-----------|
| 12,528.00  | 4,710.52   | 7,078.84   | 24,317.36   | 76.36     |
| 6,235.19 ₪ | 1,934.14 ₪ | 2,394.77 ₪ | 10,564.10 ₪ |           |

סה"כ צריכה  
 סה"כ לתשלום

|             |                                  |              |
|-------------|----------------------------------|--------------|
| 214.45 ₪    | תשלום קבוע                       |              |
| 0.00 ₪      | תשלום עבור גודל חיבור בKVA (0x0) |              |
| 10,778.55 ₪ | סה"כ לתשלום                      | לא כולל מע"מ |

התפלגות חיוב בש"ח לפי תע"ז

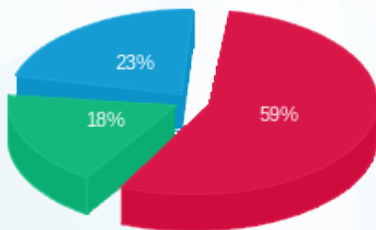

■ פסגה (6,235.19 ₪)  
 ■ גבע (1,934.14 ₪)  
 ■ שפל (2,394.77 ₪)

הסטוריית צריכה בקוט"ש

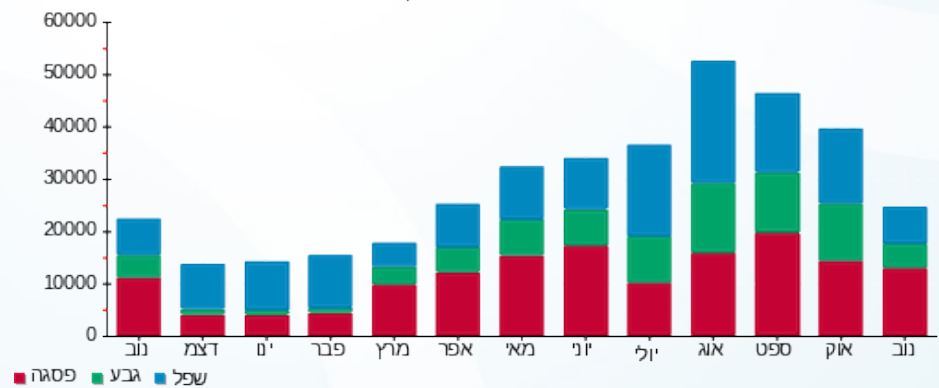



01/12/22 תאריך הפקה:  
 30/11/22 תאריך קריאה נוכחית:  
 01/11/22 תאריך קריאה קודמת:

שם דייר: לונג עמנואל חנות מס 18  
 שם אתר: מלכת שבא אילת

לקוח/ה נכבד/ה, אנו מתכבדים להגיש את חישוב צריכת החשמל לתקופה 01/11/22 - 30/11/22:

לונג עמנואל חנות מס 18 - 1 - 00018333 (0x0)

| סוג תעריף                | סוג צריכה | קריאה קודמת | קריאה נוכחית | סה"כ צריכה בקוט"ש | מחיר לקוט"ש בא"ג | סה"כ לתשלום |
|--------------------------|-----------|-------------|--------------|-------------------|------------------|-------------|
| פרטי חשבון עבור תאריכים: |           |             |              |                   |                  |             |
| 777                      | פסגה      | 01/11/22    | 30/11/22     | 4.97              | 49.77            | 2.48 ₪      |
| 778                      | גבע       | 74,326.84   | 74,328.03    | 1.19              | 41.06            | 0.49 ₪      |
| 779                      | שפל       | 110,410.47  | 110,411.67   | 1.21              | 33.83            | 0.41 ₪      |

סה"כ לדייר:

| פסגה   | גבע    | שפל    | סה"כ   | שיא ביקוש |
|--------|--------|--------|--------|-----------|
| 4.97   | 1.19   | 1.21   | 7.37   | 0.66      |
| 2.48 ₪ | 0.49 ₪ | 0.41 ₪ | 3.37 ₪ |           |

סה"כ צריכה  
 סה"כ לתשלום

|          |                                  |
|----------|----------------------------------|
| 214.45 ₪ | תשלום קבוע                       |
| 0.00 ₪   | תשלום עבור גודל חיבור בKVA (0x0) |
| 217.82 ₪ | סה"כ לתשלום                      |

לא כולל מע"מ

התפלגות חיוב בש"ח לפי תעו"ז

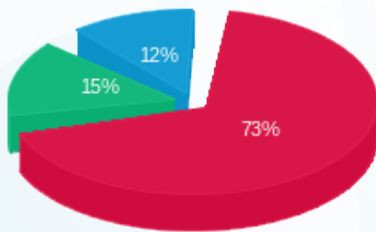

פסגה (2.48 ₪)  
 גבע (0.49 ₪)  
 שפל (0.41 ₪)

הסטוריית צריכה בקוט"ש

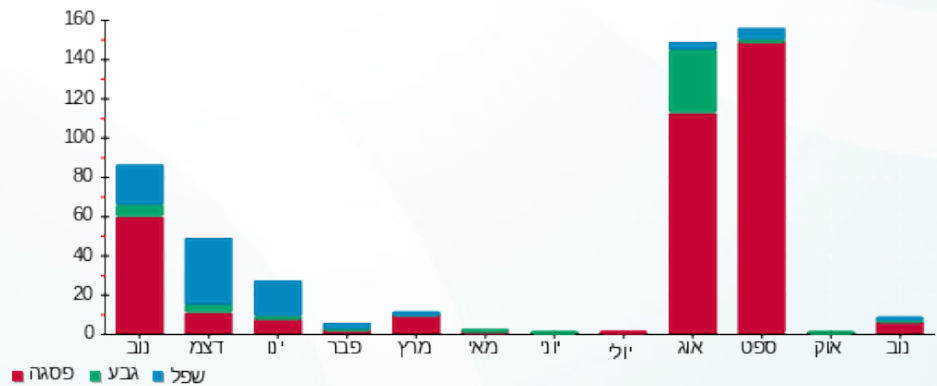



01/12/22 תאריך הפקדה:  
 30/11/22 תאריך קריאה נוכחית:  
 01/11/22 תאריך קריאה קודמת:

שם דייר: לידיעה - מונים לא לחיוב - אבוני  
 שם אתר: מלכת שבא אילת

לקוח/ה נכבד/ה, אנו מתכבדים להגיש את חישוב צריכת החשמל לתקופה 01/11/22 - 30/11/22:

אבוני - 1 - 00015960 (0x0)

| סוג תעריף | סוג צריכה | קריאה קודמת | קריאה נוכחית | סה"כ צריכה בקוט"ש        | מחיר לקוט"ש בא"ג | סה"כ לתשלום |
|-----------|-----------|-------------|--------------|--------------------------|------------------|-------------|
|           |           | 01/11/22    | 30/11/22     | פרטי חשבון עבור תאריכים: |                  |             |
| 777       | פסגה      | 198,496.61  | 199,777.60   | 1,280.99                 | 49.77            | 637.55 ₪    |
| 778       | גבע       | 89,667.45   | 90,110.14    | 442.68                   | 41.06            | 181.77 ₪    |
| 779       | שפל       | 203,916.00  | 204,729.30   | 813.30                   | 33.83            | 275.14 ₪    |

סה"כ לדייר:

| פסגה     | גבע      | שפל      | סה"כ       | שיא ביקוש |
|----------|----------|----------|------------|-----------|
| 1,280.99 | 442.68   | 813.30   | 2,536.97   | 9.71      |
| 637.55 ₪ | 181.77 ₪ | 275.14 ₪ | 1,094.45 ₪ |           |

סה"כ צריכה  
 סה"כ לתשלום

|            |                                  |              |
|------------|----------------------------------|--------------|
| 0.00 ₪     | תשלום קבוע                       |              |
| 0.00 ₪     | תשלום עבור גודל חיבור בKVA (0x0) |              |
| 1,094.45 ₪ | סה"כ לתשלום                      | לא כולל מע"מ |

התפלגות חיוב בש"ח לפי תעו"ז

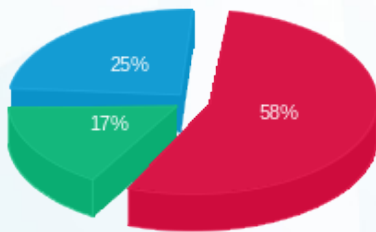

פסגה (637.55 ₪) 17%  
 גבע (181.77 ₪) 25%  
 שפל (275.14 ₪) 58%

הסטוריית צריכה בקוט"ש

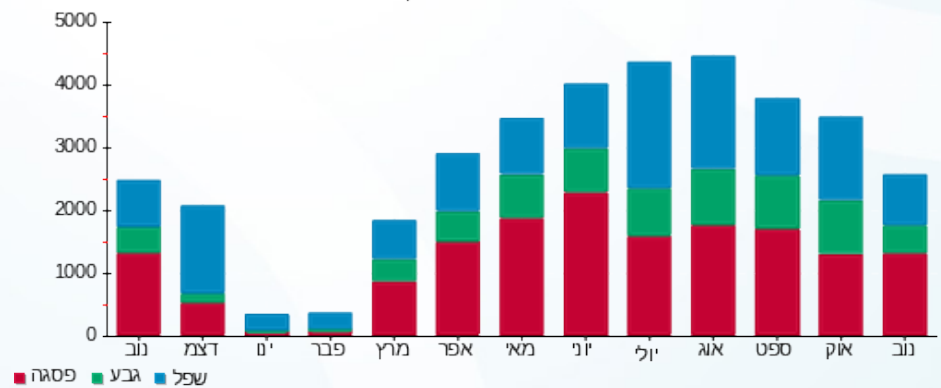

שם דייר: לידיעה - מונים לא לחיוב - חדר מדחסי קירור חיוני מלון  
 שם אתר: מלכת שבא אילת  
 תאריך הפקה: 01/12/22  
 תאריך קריאה נוכחית: 30/11/22  
 תאריך קריאה קודמת: 01/11/22

**לקוח/ה נכבד/ה, אנו מתכבדים להגיש את חישוב צריכת החשמל לתקופה 01/11/22 - 30/11/22:**

חדר מדחסי קירור חיוני מלון - 3 - 00017328(0x0)

| סוג תעריף | סוג צריכה | קריאה קודמת | קריאה נוכחית | סה"כ צריכה בקוט"ש        | מחיר לקוט"ש בא"ג | סה"כ לתשלום |
|-----------|-----------|-------------|--------------|--------------------------|------------------|-------------|
|           |           | 01/11/22    | 30/11/22     | פרטי חשבון עבור תאריכים: |                  |             |
| 777       | פסגה      | 541,011.08  | 547,126.56   | 6,115.49                 | 49.77            | 3,043.68 ₪  |
| 778       | גבע       | 292,416.26  | 294,630.99   | 2,214.73                 | 41.06            | 909.37 ₪    |
| 779       | שפל       | 723,268.07  | 728,223.54   | 4,955.46                 | 33.83            | 1,676.43 ₪  |

סה"כ לדייר:

| פסגה       | גבע      | שפל        | סה"כ       | שיא ביקוש |
|------------|----------|------------|------------|-----------|
| 6,115.49   | 2,214.73 | 4,955.46   | 13,285.68  | 27.69     |
| 3,043.68 ₪ | 909.37 ₪ | 1,676.43 ₪ | 5,629.48 ₪ |           |

סה"כ צריכה  
 סה"כ לתשלום

|            |   |                     |
|------------|---|---------------------|
| 0.00 ₪     | <b>תשלום קבוע</b>                       |                     |
| 0.00 ₪     | <b>תשלום עבור גודל חיבור בKVA (0x0)</b> |                     |
| 5,629.48 ₪ | <b>סה"כ לתשלום</b>                      | <b>לא כולל מע"מ</b> |

התפלגות חיוב בש"ח לפי תע"ז

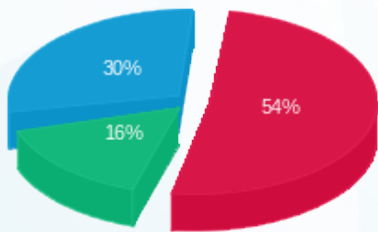

■ פסגה (3,043.68 ₪)  
 ■ גבע (909.37 ₪)  
 ■ שפל (1,676.43 ₪)

הסטוריית צריכה בקוט"ש

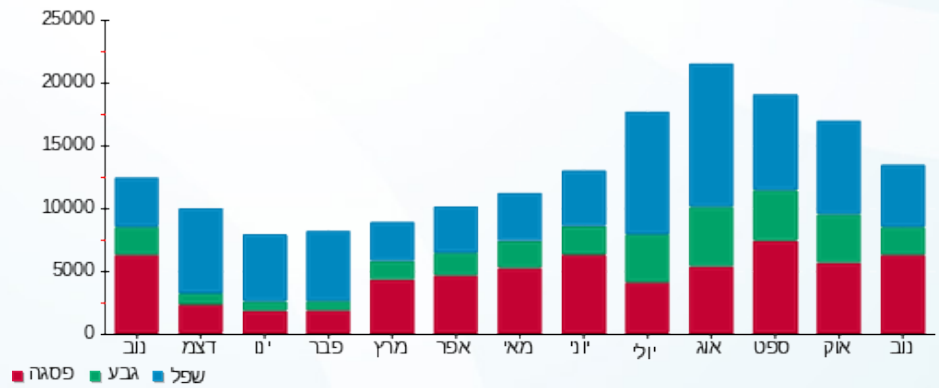

01/12/22 תאריך הפקדה:  
 30/11/22 תאריך קריאה נוכחית:  
 01/11/22 תאריך קריאה קודמת:

שם דייר: לידיעה - מונים לא לחיוב - לוח מכבסה  
 שם אתר: מלכת שבא אילת

לקוח/ה נכבד/ה, אנו מתכבדים להגיש את חישוב צריכת החשמל לתקופה 01/11/22 - 30/11/22:

לוח מכבסה - 5 - 00023817 (0x0)

| סוג תעריף | סוג צריכה | קריאה קודמת | קריאה נוכחית | סה"כ צריכה בקוט"ש        | מחיר לקוט"ש בא"ג | סה"כ לתשלום |
|-----------|-----------|-------------|--------------|--------------------------|------------------|-------------|
|           |           | 01/11/22    | 30/11/22     | פרטי חשבון עבור תאריכים: |                  |             |
| 777       | פסגה      | 365,461.71  | 369,557.50   | 4,095.79                 | 49.77            | 2,038.47 ₪  |
| 778       | גבע       | 179,060.11  | 180,254.82   | 1,194.71                 | 41.06            | 490.55 ₪    |
| 779       | שפל       | 389,098.24  | 391,035.36   | 1,937.13                 | 33.83            | 655.33 ₪    |

סה"כ לדייר:

| פסגה       | גבע      | שפל      | סה"כ       | שיא ביקוש |
|------------|----------|----------|------------|-----------|
| 4,095.79   | 1,194.71 | 1,937.13 | 7,227.63   | 25.85     |
| 2,038.47 ₪ | 490.55 ₪ | 655.33 ₪ | 3,184.35 ₪ |           |

סה"כ צריכה  
 סה"כ לתשלום

|            |                                  |              |
|------------|----------------------------------|--------------|
| 0.00 ₪     | תשלום קבוע                       |              |
| 0.00 ₪     | תשלום עבור גודל חיבור בKVA (0x0) |              |
| 3,184.35 ₪ | סה"כ לתשלום                      | לא כולל מע"מ |

התפלגות חיוב בש"ח לפי תע"ז

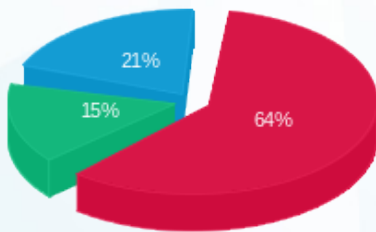

■ פסגה (2,038.47 ₪)  
 ■ גבע (490.55 ₪)  
 ■ שפל (655.33 ₪)

הסטוריית צריכה בקוט"ש

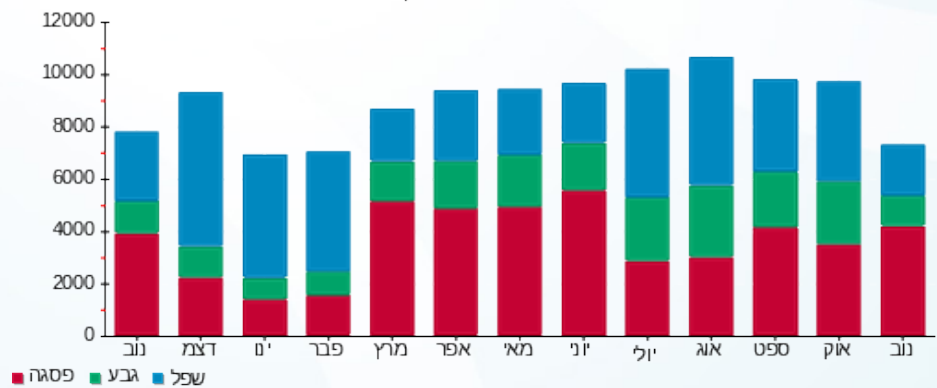



שם דייר: לידיעה - מונים לא לחיוב - מדחסי חדרי קירור בלתי חיוני מלון  
 שם אתר: מלכת שבא אילת  
 תאריך הפקה: 01/12/22  
 תאריך קריאה נוכחי: 30/11/22  
 תאריך קריאה קודמת: 01/11/22

לקוח/ה נכבד/ה, אנו מתכבדים להגיש את חישוב צריכת החשמל לתקופה 01/11/22 - 30/11/22:

מדחסי חדרי קירור בלתי חיוני מלון - 3 - 00025022 (0x0)

| סוג תעריף | סוג צריכה | קריאה קודמת  | קריאה נוכחית | סה"כ צריכה בקוט"ש | מחיר לקוט"ש בא"ג | סה"כ לתשלום |
|-----------|-----------|--------------|--------------|-------------------|------------------|-------------|
|           |           | 01/11/22     | 30/11/22     |                   |                  |             |
| 777       | פסגה      | 845,162.81   | 855,751.82   | 10,589.02         | 49.77            | 5,270.15 ₪  |
| 778       | גבע       | 447,968.55   | 451,756.40   | 3,787.85          | 41.06            | 1,555.29 ₪  |
| 779       | שפל       | 1,280,278.85 | 1,289,738.51 | 9,459.66          | 33.83            | 3,200.20 ₪  |

סה"כ לדייר:

| פסגה       | גבע        | שפל        | סה"כ        | שיא ביקוש |
|------------|------------|------------|-------------|-----------|
| 10,589.02  | 3,787.85   | 9,459.66   | 23,836.52   | 49.79     |
| 5,270.15 ₪ | 1,555.29 ₪ | 3,200.20 ₪ | 10,025.65 ₪ |           |

סה"כ צריכה  
סה"כ לתשלום

|             |                                  |              |
|-------------|----------------------------------|--------------|
| 0.00 ₪      | תשלום קבוע                       |              |
| 0.00 ₪      | תשלום עבור גודל חיבור בKVA (0x0) |              |
| 10,025.65 ₪ | סה"כ לתשלום                      | לא כולל מע"מ |

התפלגות חיוב בש"ח לפי תעו"ז

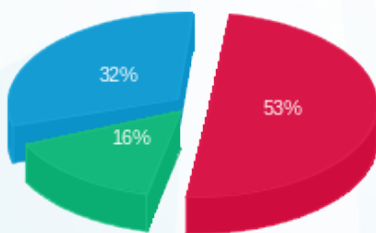

פסגה (5,270.15 ₪) ■  
 גבע (1,555.29 ₪) ■  
 שפל (3,200.20 ₪) ■

הסטוריית צריכה בקוט"ש

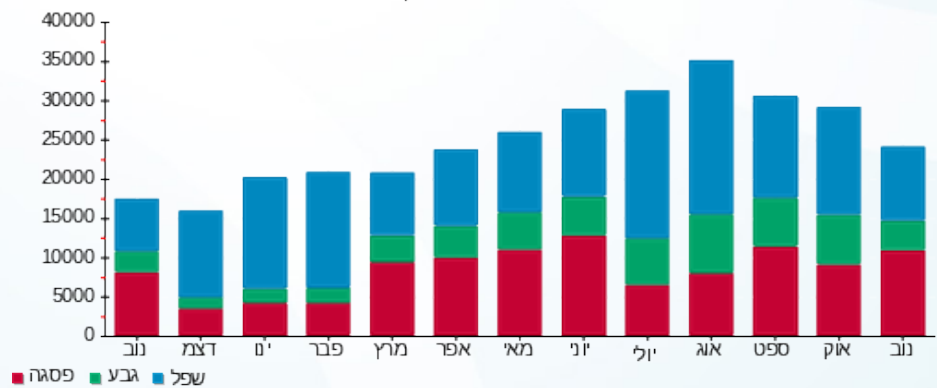

שם דייר: לידיעה - מונים לא לחיוב - מטבח חדש שדה ב חיוני  
 שם אתר: מלכת שבא אילת  
 תאריך הפקה: 01/12/22  
 תאריך קריאה נוכחית: 30/11/22  
 תאריך קריאה קודמת: 01/11/22

**לקוח/ה נכבד/ה, אנו מתכבדים להגיש את חישוב צריכת החשמל לתקופה 01/11/22 - 30/11/22:**

מטבח חדש שדה ב חיוני - 2 - 00023817(0x0)

| סוג תעריף | סוג צריכה | קריאה קודמת | קריאה נוכחית | סה"כ צריכה בקוט"ש | מחיר לקוט"ש בא"ג         | סה"כ לתשלום |
|-----------|-----------|-------------|--------------|-------------------|--------------------------|-------------|
|           |           |             | 01/11/22     | 30/11/22          | פרטי חשבון עבור תאריכים: |             |
| 777       | פסגה      | 224,259.36  | 226,475.19   | 2,215.82          | 49.77                    | 1,102.82 ₪  |
| 778       | גבע       | 104,989.10  | 105,870.92   | 881.82            | 41.06                    | 362.07 ₪    |
| 779       | שפל       | 286,148.93  | 287,816.77   | 1,667.84          | 33.83                    | 564.23 ₪    |

סה"כ לדייר:

| פסגה       | גבע      | שפל      | סה"כ       | שיא ביקוש |
|------------|----------|----------|------------|-----------|
| 2,215.82   | 881.82   | 1,667.84 | 4,765.48   | 54.52     |
| 1,102.82 ₪ | 362.07 ₪ | 564.23 ₪ | 2,029.12 ₪ |           |

סה"כ צריכה  
סה"כ לתשלום

|            |  |                     |
|------------|--|---------------------|
| 0.00 ₪     | <b>תשלום קבוע</b>                        |                     |
| 0.00 ₪     | <b>תשלום עבור גודל חיבור ב KVA (0x0)</b> |                     |
| 2,029.12 ₪ | <b>סה"כ לתשלום</b>                       | <b>לא כולל מע"מ</b> |

התפלגות חיוב בש"ח לפי תעו"ז

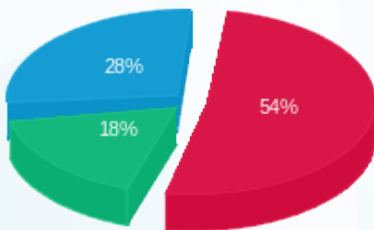

■ פסגה (1,102.82 ₪)  
 ■ גבע (362.07 ₪)  
 ■ שפל (564.23 ₪)

הסטוריית צריכה בקוט"ש

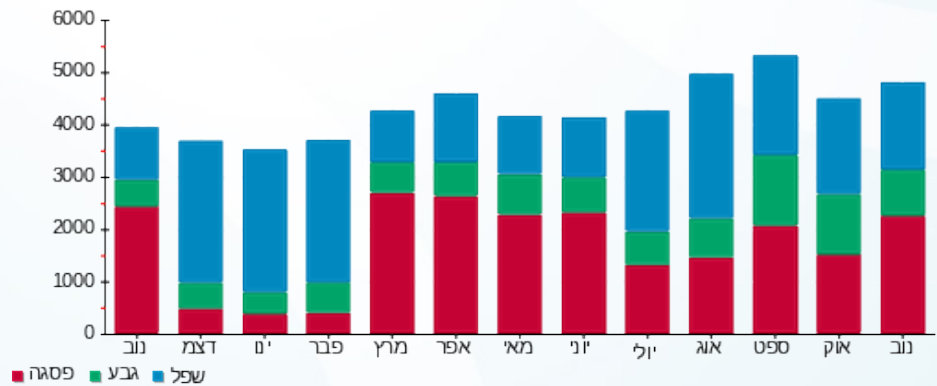



01/12/22 תאריך הפקה:  
 30/11/22 תאריך קריאה נוכחית:  
 01/11/22 תאריך קריאה קודמת:

שם דייר: לידיעה - מונים לא לחיוב - מטבח ראשי שדה ב חיוני  
 שם אתר: מלכת שבא אילת

לקוח/ה נכבד/ה, אנו מתכבדים להגיש את חישוב צריכת החשמל לתקופה 01/11/22 - 30/11/22:

מטבח ראשי שדה ב חיוני - 1 - 00023817 (0x0)

| סוג תעריף | סוג צריכה | קריאה קודמת  | קריאה נוכחית | סה"כ צריכה בקוט"ש | מחיר לקוט"ש בא"ג | סה"כ לתשלום |
|-----------|-----------|--------------|--------------|-------------------|------------------|-------------|
|           |           | 01/11/22     | 30/11/22     |                   |                  |             |
| 777       | פסגה      | 2,823,381.56 | 2,857,655.70 | 34,274.14         | 49.77            | 17,058.24 ₪ |
| 778       | גבע       | 1,293,829.66 | 1,304,414.20 | 10,584.54         | 41.06            | 4,346.01 ₪  |
| 779       | שפל       | 3,245,942.72 | 3,264,758.90 | 18,816.18         | 33.83            | 6,365.51 ₪  |

סה"כ לדייר:

| פסגה        | גבע        | שפל        | סה"כ        | שיא ביקוש |
|-------------|------------|------------|-------------|-----------|
| 34,274.14   | 10,584.54  | 18,816.18  | 63,674.86   | 200.60    |
| 17,058.24 ₪ | 4,346.01 ₪ | 6,365.51 ₪ | 27,769.77 ₪ |           |

סה"כ צריכה  
 סה"כ לתשלום

|             |                                   |              |
|-------------|-----------------------------------|--------------|
| 0.00 ₪      | תשלום קבוע                        |              |
| 0.00 ₪      | תשלום עבור גודל חיבור ב KVA (0x0) |              |
| 27,769.77 ₪ | סה"כ לתשלום                       | לא כולל מע"מ |

התפלגות חיוב בש"ח לפי תעו"ז

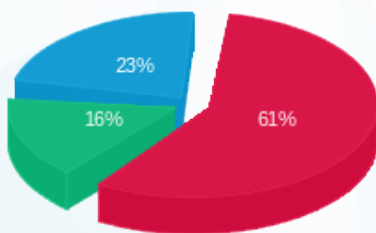

פסגה (17,058.24 ₪) 61%  
 גבע (4,346.01 ₪) 16%  
 שפל (6,365.51 ₪) 23%

הסטוריית צריכה בקוט"ש

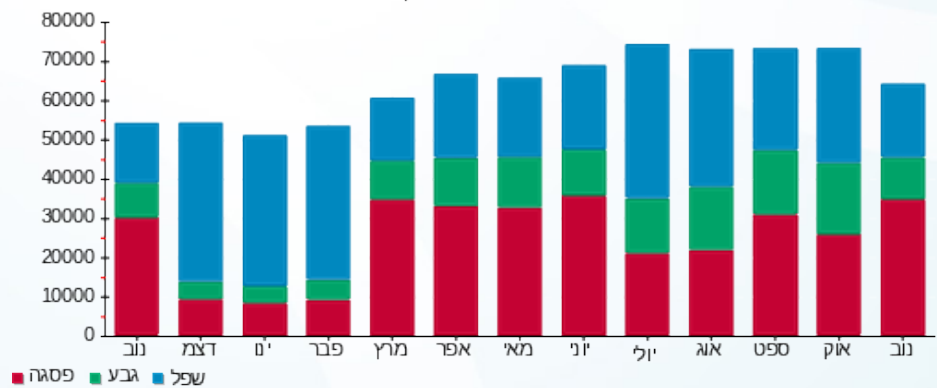

01/12/22

תאריך הפקדה:

**שם דייר:** לידיעה - מונים לא לחיוב - מטבח ראשי שדה חיוני  
**שם אתר:** מלכת שבא אילת

30/11/22

תאריך קריאה נוכחית:

01/11/22

תאריך קריאה קודמת:

**לקוח/ה נכבד/ה, אנו מתכבדים להגיש את חישוב צריכת החשמל לתקופה 01/11/22 - 30/11/22:**

**מטבח ראשי שדה חיוני - 3 - 00023817 (0x0)**

| סוג תעריף                | סוג צריכה | קריאה קודמת  | קריאה נוכחית | סה"כ צריכה בקוט"ש | מחיר לקוט"ש בא"ג | סה"כ לתשלום |
|--------------------------|-----------|--------------|--------------|-------------------|------------------|-------------|
| פרטי חשבון עבור תאריכים: |           |              |              |                   |                  |             |
| 777                      | פסגה      | 01/11/22     | 30/11/22     | 12,118.58         | 49.77            | 6,031.41 ₪  |
| 778                      | גבע       | 473,473.57   | 477,746.71   | 4,273.14          | 41.06            | 1,754.55 ₪  |
| 779                      | שפל       | 1,114,659.52 | 1,122,647.61 | 7,988.09          | 33.83            | 2,702.37 ₪  |

**סה"כ לדייר:**

| פסגה       | גבע        | שפל        | סה"כ        | שיא ביקוש |
|------------|------------|------------|-------------|-----------|
| 12,118.58  | 4,273.14   | 7,988.09   | 24,379.81   | 52.15     |
| 6,031.41 ₪ | 1,754.55 ₪ | 2,702.37 ₪ | 10,488.34 ₪ |           |

**סה"כ צריכה**

**סה"כ לתשלום**

|             |   |                     |
|-------------|---|---------------------|
| 0.00 ₪      | <b>תשלום קבוע</b>                       |                     |
| 0.00 ₪      | <b>תשלום עבור גודל חיבור בKVA (0x0)</b> |                     |
| 10,488.34 ₪ | <b>סה"כ לתשלום</b>                      | <b>לא כולל מע"מ</b> |

התפלגות חיוב בש"ח לפי תע"ז

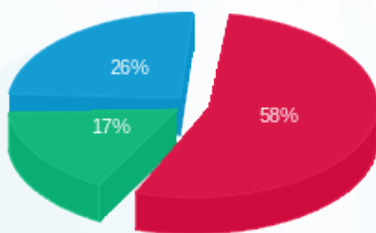

- פסגה (6,031.41 ₪) 58%
- גבע (1,754.55 ₪) 17%
- שפל (2,702.37 ₪) 26%

הסטוריית צריכה בקוט"ש

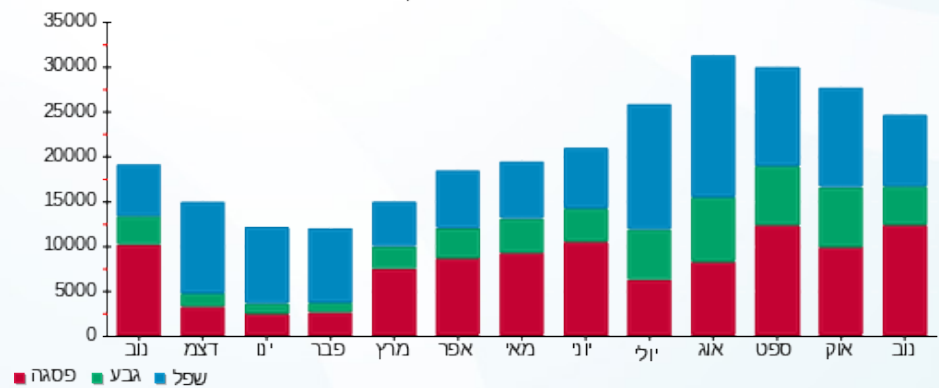



שם דייר: לידיעה - מונים לא לחיוב - שנאי מס 1 ( מיזוג אוויר )  
 שם אתר: מלכת שבא אילת  
 תאריך הפקה: 01/12/22  
 תאריך קריאה נוכחית: 30/11/22  
 תאריך קריאה קודמת: 01/11/22

לקוח/ה נכבד/ה, אנו מתכבדים להגיש את חישוב צריכת החשמל לתקופה 01/11/22 - 30/11/22:

שנאי מס 1 ( מיזוג אוויר ) - 8 - 00023817 (0x0)

| סוג תעריף | סוג צריכה | קריאה קודמת   | קריאה נוכחית  | סה"כ צריכה בקוט"ש | מחיר לקוט"ש בא"ג | סה"כ לתשלום |
|-----------|-----------|---------------|---------------|-------------------|------------------|-------------|
|           |           | 01/11/22      | 30/11/22      |                   |                  |             |
| 777       | פסגה      | 10,713,686.30 | 10,838,045.40 | 124,359.10        | 49.77            | 61,893.52 ₪ |
| 778       | גבע       | 6,535,078.35  | 6,578,963.20  | 43,884.85         | 41.06            | 18,019.12 ₪ |
| 779       | שפל       | 13,759,333.90 | 13,860,155.40 | 100,821.50        | 33.83            | 34,107.91 ₪ |

סה"כ לדייר:

| פסגה        | גבע         | שפל         | סה"כ         | שיא ביקוש |
|-------------|-------------|-------------|--------------|-----------|
| 124,359.10  | 43,884.85   | 100,821.50  | 269,065.45   | 684.50    |
| ₪ 61,893.52 | ₪ 18,019.12 | ₪ 34,107.91 | ₪ 114,020.56 |           |

סה"כ צריכה  
 סה"כ לתשלום

|              |                                  |              |
|--------------|----------------------------------|--------------|
| ₪ 0.00       | תשלום קבוע                       |              |
| ₪ 0.00       | תשלום עבור גודל חיבור בKVA (0x0) |              |
| ₪ 114,020.56 | סה"כ לתשלום                      | לא כולל מע"מ |

התפלגות חיוב בש"ח לפי תעו"ז

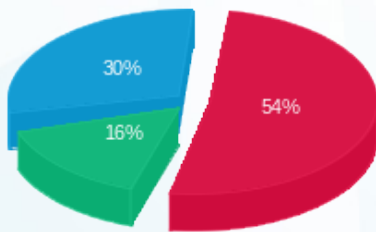

פסגה (₪ 61,893.52) - 16%  
 גבע (₪ 18,019.12) - 30%  
 שפל (₪ 34,107.91) - 54%

הסטוריית צריכה בקוט"ש

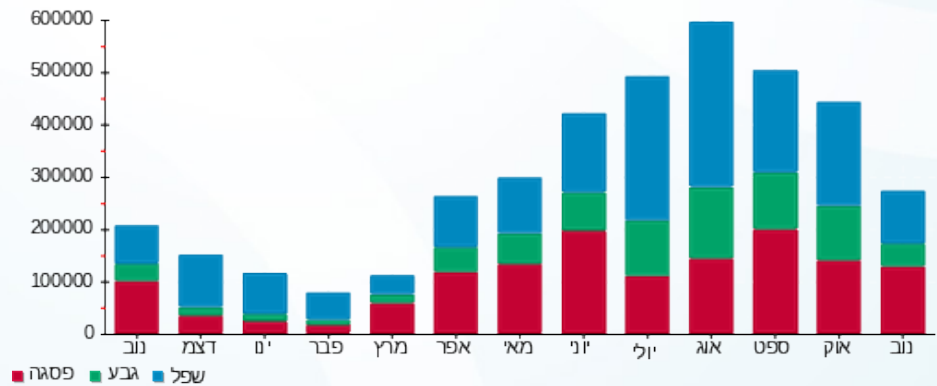



01/12/22 תאריך הפקה:  
 30/11/22 תאריך קריאה נוכחית:  
 01/11/22 תאריך קריאה קודמת:

שם דייר: לידיעה - מונים לא לחיוב - שנאי מס 2  
 שם אתר: מלכת שבא אילת

לקוח/ה נכבד/ה, אנו מתכבדים להגיש את חישוב צריכת החשמל לתקופה 01/11/22 - 30/11/22:

שנאי מס 2 - 6 - 00023817 (0x0)

| סוג תעריף | סוג צריכה | קריאה קודמת   | קריאה נוכחית  | סה"כ צריכה בקוט"ש | מחיר לקוט"ש בא"ג | סה"כ לתשלום |
|-----------|-----------|---------------|---------------|-------------------|------------------|-------------|
|           |           | 01/11/22      | 30/11/22      |                   |                  |             |
| 777       | פסגה      | 11,775,938.40 | 11,889,903.35 | 113,964.95        | 49.77            | 56,720.36 ₪ |
| 778       | גבע       | 6,093,732.10  | 6,136,210.95  | 42,478.85         | 41.06            | 17,441.82 ₪ |
| 779       | שפל       | 14,941,992.25 | 15,021,695.80 | 79,703.55         | 33.83            | 26,963.71 ₪ |

סה"כ לדייר:

| פסגה        | גבע         | שפל         | סה"כ         | שיא ביקוש |
|-------------|-------------|-------------|--------------|-----------|
| 113,964.95  | 42,478.85   | 79,703.55   | 236,147.35   | 435.10    |
| 56,720.36 ₪ | 17,441.82 ₪ | 26,963.71 ₪ | 101,125.88 ₪ |           |

סה"כ צריכה  
 סה"כ לתשלום

|              |                                  |              |
|--------------|----------------------------------|--------------|
| 0.00 ₪       | תשלום קבוע                       |              |
| 0.00 ₪       | תשלום עבור גודל חיבור בKVA (0x0) |              |
| 101,125.88 ₪ | סה"כ לתשלום                      | לא כולל מע"מ |

התפלגות חיוב בש"ח לפי תעו"ז

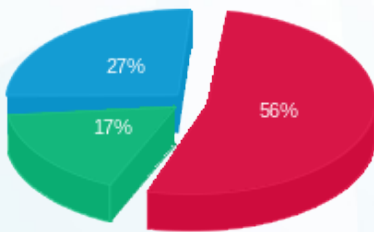

פסגה (56,720.36 ₪) 56%  
 גבע (17,441.82 ₪) 17%  
 שפל (26,963.71 ₪) 27%

הסטוריית צריכה בקוט"ש

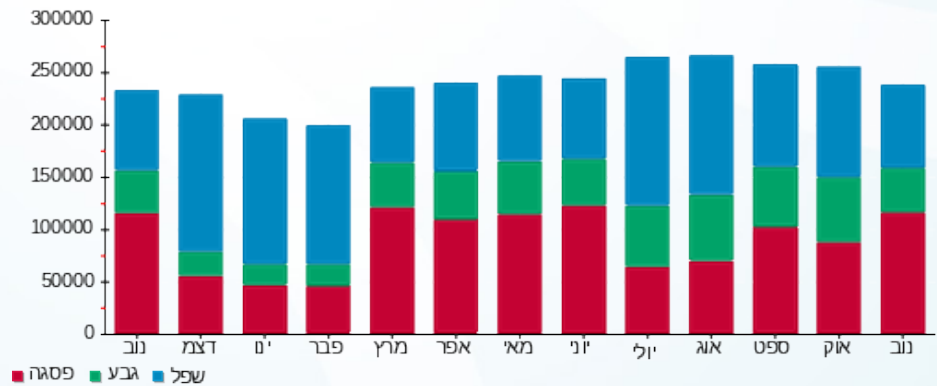

01/12/22 תאריך הפקדה:  
 30/11/22 תאריך קריאה נוכחית:  
 01/11/22 תאריך קריאה קודמת:

שם דייר: לידיעה - מונים לא לחיוב - שנאי מס 3  
 שם אתר: מלכת שבא אילת

**לקוח/ה נכבד/ה, אנו מתכבדים להגיש את חישוב צריכת החשמל לתקופה 01/11/22 - 30/11/22:**

שנאי מס 3 - 4 - 00023817 (0x0)

| סוג תעריף | סוג צריכה | קריאה קודמת   | קריאה נוכחית  | סה"כ צריכה בקוט"ש        | מחיר לקוט"ש בא"ג | סה"כ לתשלום |
|-----------|-----------|---------------|---------------|--------------------------|------------------|-------------|
|           |           | 01/11/22      | 30/11/22      | פרטי חשבון עבור תאריכים: |                  |             |
| 777       | פסגה      | 16,676,719.95 | 16,826,536.20 | 149,816.25               | 49.77            | 74,563.55 ₪ |
| 778       | גבע       | 8,693,346.05  | 8,749,680.30  | 56,334.25                | 41.06            | 23,130.84 ₪ |
| 779       | שפל       | 18,056,828.15 | 18,151,120.10 | 94,291.95                | 33.83            | 31,898.97 ₪ |

סה"כ לדייר:

| פסגה        | גבע         | שפל         | סה"כ         | שיא ביקוש |
|-------------|-------------|-------------|--------------|-----------|
| 149,816.25  | 56,334.25   | 94,291.95   | 300,442.45   | 700.30    |
| 74,563.55 ₪ | 23,130.84 ₪ | 31,898.97 ₪ | 129,593.36 ₪ |           |

סה"כ צריכה  
 סה"כ לתשלום

|              |                                  |              |
|--------------|----------------------------------|--------------|
| 0.00 ₪       | תשלום קבוע                       |              |
| 0.00 ₪       | תשלום עבור גודל חיבור בKVA (0x0) |              |
| 129,593.36 ₪ | סה"כ לתשלום                      | לא כולל מע"מ |

התפלגות חיוב בש"ח לפי תע"ז

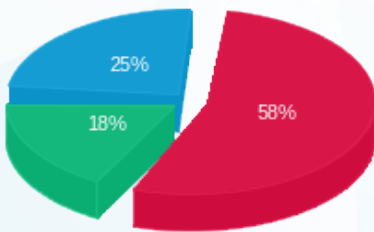

פסגה (74,563.55 ₪) ■  
 גבע (23,130.84 ₪) ■  
 שפל (31,898.97 ₪) ■

הסטוריית צריכה בקוט"ש

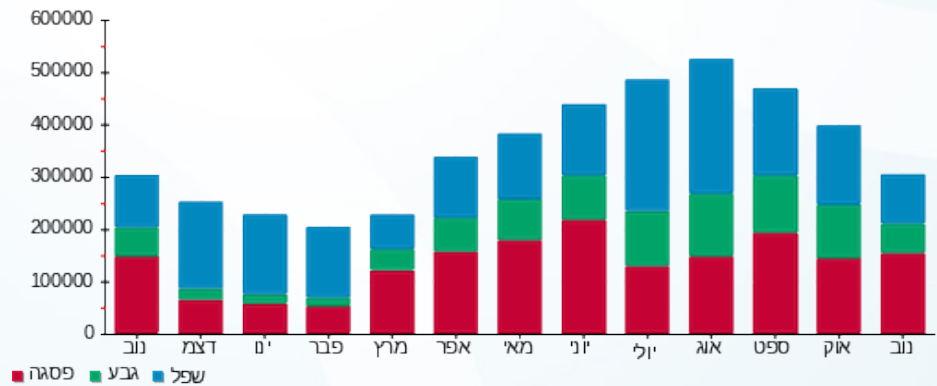



01/12/22 תאריך הפקדה:  
 30/11/22 תאריך קריאה נוכחית:  
 01/11/22 תאריך קריאה קודמת:

שם דייר: לידיעה - מונים לא לחיוב - שנאי מס 4  
 שם אתר: מלכת שבא אילת

לקוח/ה נכבד/ה, אנו מתכבדים להגיש את חישוב צריכת החשמל לתקופה 01/11/22 - 30/11/22:

שנאי מס 4 - 7 - 00023817 (0x0)

| סוג תעריף | סוג צריכה | קריאה קודמת   | קריאה נוכחית  | סה"כ צריכה בקוט"ש        | מחיר לקוט"ש בא"ג | סה"כ לתשלום |
|-----------|-----------|---------------|---------------|--------------------------|------------------|-------------|
|           |           | 01/11/22      | 30/11/22      | פרטי חשבון עבור תאריכים: |                  |             |
| 777       | פסגה      | 10,897,880.90 | 11,018,023.60 | 120,142.70               | 49.77            | 59,795.02 ₪ |
| 778       | גבע       | 6,088,347.90  | 6,132,242.50  | 43,894.60                | 41.06            | 18,023.12 ₪ |
| 779       | שפל       | 14,656,167.15 | 14,733,573.30 | 77,406.15                | 33.83            | 26,186.50 ₪ |

סה"כ לדייר:

| פסגה        | גבע         | שפל         | סה"כ         | שיא ביקוש |
|-------------|-------------|-------------|--------------|-----------|
| 120,142.70  | 43,894.60   | 77,406.15   | 241,443.45   | 529.50    |
| ₪ 59,795.02 | ₪ 18,023.12 | ₪ 26,186.50 | ₪ 104,004.65 |           |

סה"כ צריכה  
 סה"כ לתשלום

|              |                                  |              |
|--------------|----------------------------------|--------------|
| ₪ 0.00       | תשלום קבוע                       |              |
| ₪ 0.00       | תשלום עבור גודל חיבור בKVA (0x0) |              |
| ₪ 104,004.65 | סה"כ לתשלום                      | לא כולל מע"מ |

התפלגות חיוב בש"ח לפי תע"ז

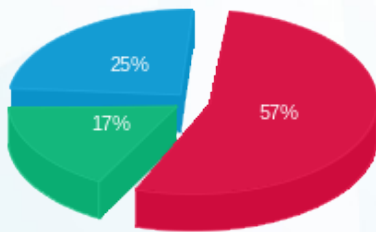

פסגה (₪ 59,795.02) 57%  
 גבע (₪ 18,023.12) 17%  
 שפל (₪ 26,186.50) 25%

הסטוריית צריכה בקוט"ש

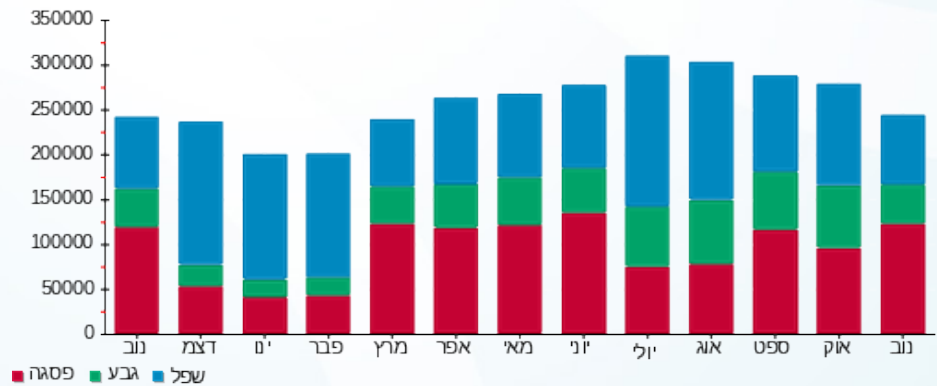

01/12/22 תאריך הפקה:  
 30/11/22 תאריך קריאה נוכחית:  
 01/11/22 תאריך קריאה קודמת:

שם דייר: ליה לונדון  
 שם אתר: מלכת שבא אילת

**לקוח/ה נכבד/ה, אנו מתכבדים להגיש את חישוב צריכת החשמל לתקופה 01/11/22 - 30/11/22:**

ליה לונדון - 1 - 00025217 (0x0)

| סוג תעריף | סוג צריכה | קריאה קודמת | קריאה נוכחית | סה"כ צריכה בקוט"ש | מחיר לקוט"ש בא"ג | סה"כ לתשלום |
|-----------|-----------|-------------|--------------|-------------------|------------------|-------------|
|           |           | 01/11/22    | 30/11/22     |                   |                  |             |
| 777       | פסגה      | 115,611.45  | 116,207.63   | 596.18            | 49.77            | 296.72 ₪    |
| 778       | גבע       | 56,856.79   | 57,106.44    | 249.65            | 41.06            | 102.51 ₪    |
| 779       | שפל       | 91,037.03   | 91,297.35    | 260.32            | 33.83            | 88.07 ₪     |

סה"כ לדייר:

| פסגה     | גבע      | שפל     | סה"כ     | שיא ביקוש |
|----------|----------|---------|----------|-----------|
| 596.18   | 249.65   | 260.32  | 1,106.15 | 6.44      |
| 296.72 ₪ | 102.51 ₪ | 88.07 ₪ | 487.29 ₪ |           |

סה"כ צריכה  
 סה"כ לתשלום

|          |   |                     |
|----------|---|---------------------|
| 214.45 ₪ | <b>תשלום קבוע</b>                       |                     |
| 0.00 ₪   | <b>תשלום עבור גודל חיבור בKVA (0x0)</b> |                     |
| 701.74 ₪ | <b>סה"כ לתשלום</b>                      | <b>לא כולל מע"מ</b> |

התפלגות חיוב בש"ח לפי תעו"ז

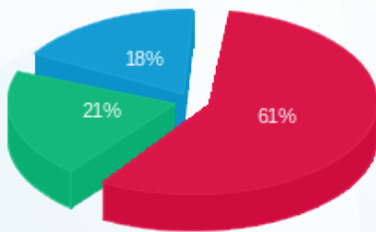

■ פסגה (296.72 ₪)  
 ■ גבע (102.51 ₪)  
 ■ שפל (88.07 ₪)

הסטוריית צריכה בקוט"ש

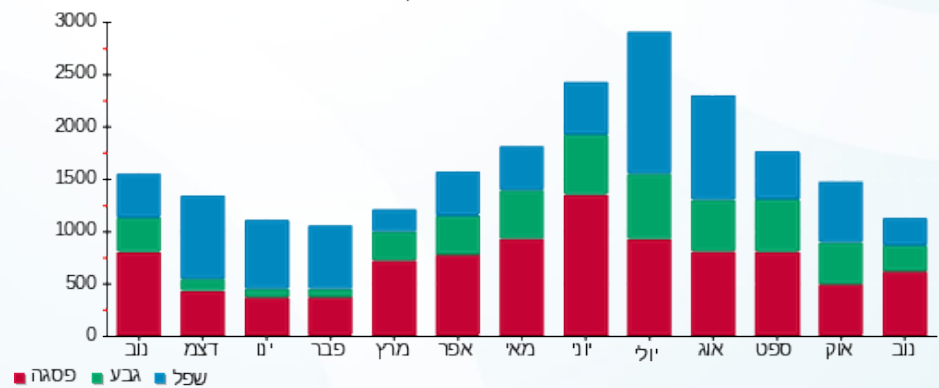



01/12/22 תאריך הפקה:  
 30/11/22 תאריך קריאה נוכחית:  
 01/11/22 תאריך קריאה קודמת:

שם דייר: מורדי אוחנה  
 שם אתר: מלכת שבא אילת

לקוח/ה נכבד/ה, אנו מתכבדים להגיש את חישוב צריכת החשמל לתקופה 01/11/22 - 30/11/22:

מורדי אוחנה - 7 - 00025219 (0x0)

| סה"כ לתשלום | מחיר לקוט"ש בא"ג | סה"כ צריכה בקוט"ש | קריאה נוכחית | קריאה קודמת | סוג צריכה | סוג תעריף                |
|-------------|------------------|-------------------|--------------|-------------|-----------|--------------------------|
|             |                  |                   | 30/11/22     | 01/11/22    |           | פרטי חשבון עבור תאריכים: |
| 198.16 ₪    | 49.77            | 398.15            | 100,582.44   | 100,184.30  | פסגה      | 777                      |
| 64.43 ₪     | 41.06            | 156.91            | 49,700.34    | 49,543.44   | גבע       | 778                      |
| 87.16 ₪     | 33.83            | 257.65            | 86,609.05    | 86,351.40   | שפל       | 779                      |

סה"כ לדייר:

| שיא ביקוש | סה"כ     | שפל     | גבע     | פסגה     |
|-----------|----------|---------|---------|----------|
| 2.22      | 812.70   | 257.65  | 156.91  | 398.15   |
|           | 349.75 ₪ | 87.16 ₪ | 64.43 ₪ | 198.16 ₪ |

סה"כ צריכה

סה"כ לתשלום

|          |   |                     |
|----------|---|---------------------|
| 214.45 ₪ | <b>תשלום קבוע</b>                       |                     |
| 0.00 ₪   | <b>תשלום עבור גודל חיבור בKVA (0x0)</b> |                     |
| 564.20 ₪ | <b>סה"כ לתשלום</b>                      | <b>לא כולל מע"מ</b> |

התפלגות חיוב בש"ח לפי תעו"ז

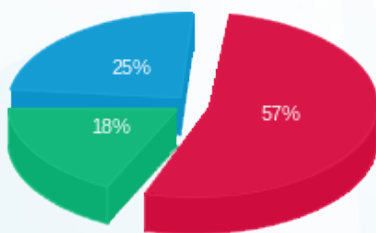

■ פסגה (198.16 ₪)  
 ■ גבע (64.43 ₪)  
 ■ שפל (87.16 ₪)

הסטוריית צריכה בקוט"ש

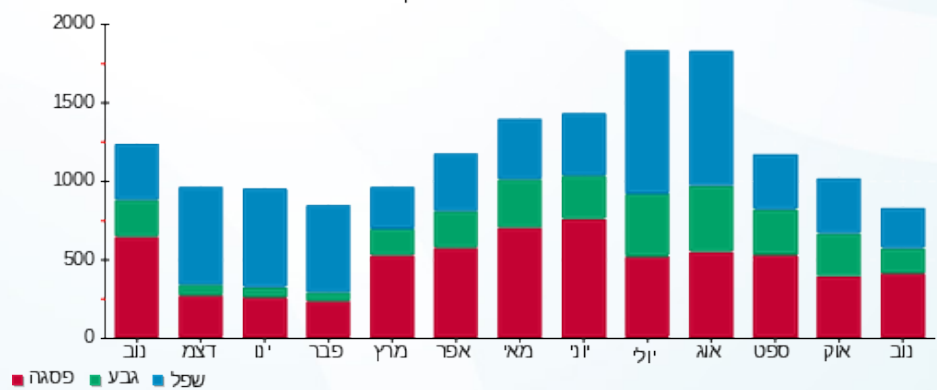

■ פסגה ■ גבע ■ שפל



01/12/22 תאריך הפקה:  
 30/11/22 תאריך קריאה נוכחית:  
 01/11/22 תאריך קריאה קודמת:

שם דייר: מחסן מקדונלדס  
 שם אתר: מלכת שבא אילת

לקוח/ה נכבד/ה, אנו מתכבדים להגיש את חישוב צריכת החשמל לתקופה 01/11/22 - 30/11/22:

מחסן מקדונלדס - 6 - 00015785(0x0)

| סה"כ לתשלום | מחיר לקוט"ש בא"ג | סה"כ צריכה בקוט"ש | קריאה נוכחית | קריאה קודמת | סוג צריכה | סוג תעריף                |
|-------------|------------------|-------------------|--------------|-------------|-----------|--------------------------|
|             |                  |                   | 30/11/22     | 01/11/22    |           | פרטי חשבון עבור תאריכים: |
| 18.94 ₪     | 49.77            | 38.05             | 50,588.63    | 50,550.57   | פסגה      | 777                      |
| 6.06 ₪      | 41.06            | 14.75             | 28,741.61    | 28,726.86   | גבע       | 778                      |
| 11.52 ₪     | 33.83            | 34.04             | 65,469.72    | 65,435.68   | שפל       | 779                      |

סה"כ לדייר:

| שיא ביקוש | סה"כ    | שפל     | גבע    | פסגה    |
|-----------|---------|---------|--------|---------|
| 0.25      | 86.85   | 34.04   | 14.75  | 38.05   |
|           | 36.51 ₪ | 11.52 ₪ | 6.06 ₪ | 18.94 ₪ |

סה"כ צריכה  
 סה"כ לתשלום

|          |   |                     |
|----------|---|---------------------|
| 214.45 ₪ | <b>תשלום קבוע</b>                       |                     |
| 0.00 ₪   | <b>תשלום עבור גודל חיבור בKVA (0x0)</b> |                     |
| 250.96 ₪ | <b>סה"כ לתשלום</b>                      | <b>לא כולל מע"מ</b> |

התפלגות חיוב בש"ח לפי תעו"ז

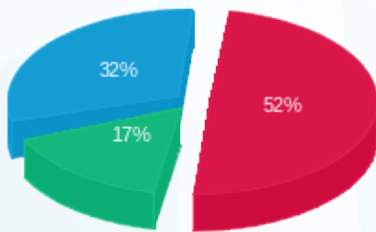

■ פסגה (18.94 ₪)  
 ■ גבע (6.06 ₪)  
 ■ שפל (11.52 ₪)

הסטוריית צריכה בקוט"ש

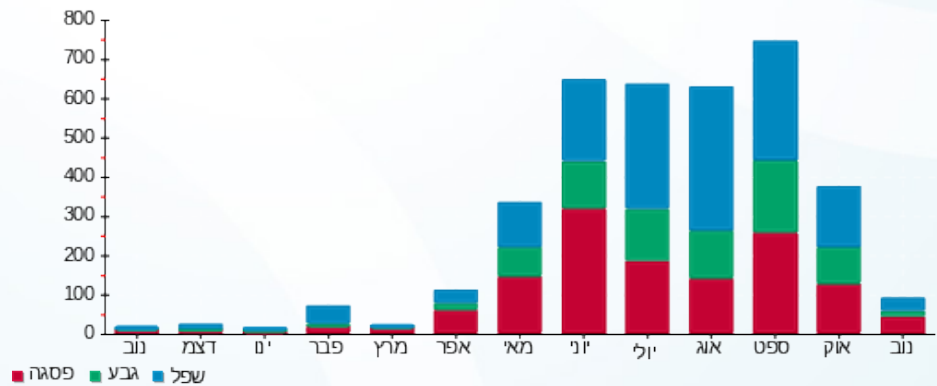



01/12/22 תאריך הפקדה:  
 30/11/22 תאריך קריאה נוכחית:  
 01/11/22 תאריך קריאה קודמת:

שם דייר: מחסן נייקי  
 שם אתר: מלכת שבא אילת

לקוח/ה נכבד/ה, אנו מתכבדים להגיש את חישוב צריכת החשמל לתקופה 01/11/22 - 30/11/22:

מחסן נייקי - 2 - 00025219 (0x0)

| סה"כ לתשלום | מחיר לקוט"ש בא"ג | סה"כ צריכה בקוט"ש | קריאה נוכחית | קריאה קודמת | סוג צריכה | סוג תעריף                |
|-------------|------------------|-------------------|--------------|-------------|-----------|--------------------------|
|             |                  |                   | 30/11/22     | 01/11/22    |           | פרטי חשבון עבור תאריכים: |
| 11.72 ₪     | 49.77            | 23.55             | 64.14        | 40.59       | פסגה      | 777                      |
| 3.32 ₪      | 41.06            | 8.08              | 43.93        | 35.85       | גבע       | 778                      |
| 7.32 ₪      | 33.83            | 21.64             | 111.67       | 90.03       | שפל       | 779                      |

סה"כ לדייר:

| שיא ביקוש | סה"כ    | שפל    | גבע    | פסגה    |
|-----------|---------|--------|--------|---------|
| 0.14      | 53.27   | 21.64  | 8.08   | 23.55   |
|           | 22.36 ₪ | 7.32 ₪ | 3.32 ₪ | 11.72 ₪ |

סה"כ צריכה  
 סה"כ לתשלום

|          |   |                     |
|----------|---|---------------------|
| 214.45 ₪ | <b>תשלום קבוע</b>                       |                     |
| 0.00 ₪   | <b>תשלום עבור גודל חיבור בKVA (0x0)</b> |                     |
| 236.81 ₪ | <b>סה"כ לתשלום</b>                      | <b>לא כולל מע"מ</b> |

התפלגות חיוב בש"ח לפי תע"ז

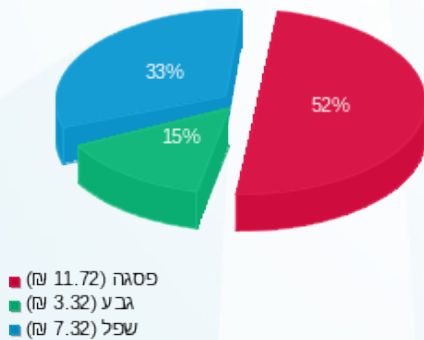

הסטוריית צריכה בקוט"ש

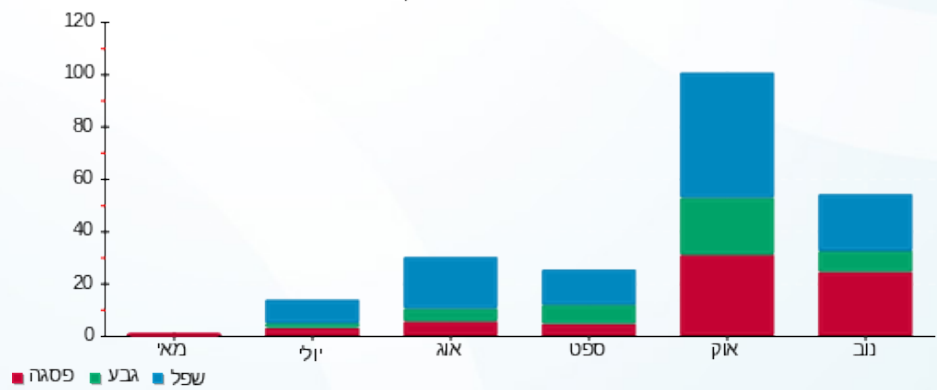

01/12/22 תאריך הפקה:  
 30/11/22 תאריך קריאה נוכחית:  
 01/11/22 תאריך קריאה קודמת:

שם דייר: מחסן נעמן ורדינון מס 15  
 שם אתר: מלכת שבא אילת

**לקוח/ה נכבד/ה, אנו מתכבדים להגיש את חישוב צריכת החשמל לתקופה 01/11/22 - 30/11/22:**

מחסן נעמן ורדינון מס 15 - 5 - 00015785 (0x0)

| סוג תעריף                | סוג צריכה | קריאה קודמת | קריאה נוכחית | סה"כ צריכה בקוט"ש | מחיר לקוט"ש בא"ג | סה"כ לתשלום |
|--------------------------|-----------|-------------|--------------|-------------------|------------------|-------------|
| פרטי חשבון עבור תאריכים: |           |             |              |                   |                  |             |
| 777                      | פסגה      | 01/11/22    | 30/11/22     | 300.78            | 49.77            | 149.70 ₪    |
| 778                      | גבע       | 32,112.97   | 32,226.99    | 114.01            | 41.06            | 46.81 ₪     |
| 779                      | שפל       | 45,534.00   | 45,810.94    | 276.95            | 33.83            | 93.69 ₪     |

סה"כ לדייר:

| פסגה     | גבע     | שפל     | סה"כ     | שיא ביקוש |
|----------|---------|---------|----------|-----------|
| 300.78   | 114.01  | 276.95  | 691.74   | 1.77      |
| 149.70 ₪ | 46.81 ₪ | 93.69 ₪ | 290.20 ₪ |           |

סה"כ צריכה  
 סה"כ לתשלום

|          |   |                     |
|----------|---|---------------------|
| 214.45 ₪ | <b>תשלום קבוע</b>                       |                     |
| 0.00 ₪   | <b>תשלום עבור גודל חיבור בKVA (0x0)</b> |                     |
| 504.65 ₪ | <b>סה"כ לתשלום</b>                      | <b>לא כולל מע"מ</b> |

התפלגות חיוב בש"ח לפי תעו"ז

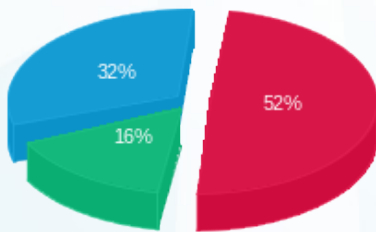

פסגה (149.70 ₪)  
 גבע (46.81 ₪)  
 שפל (93.69 ₪)

הסטוריית צריכה בקוט"ש

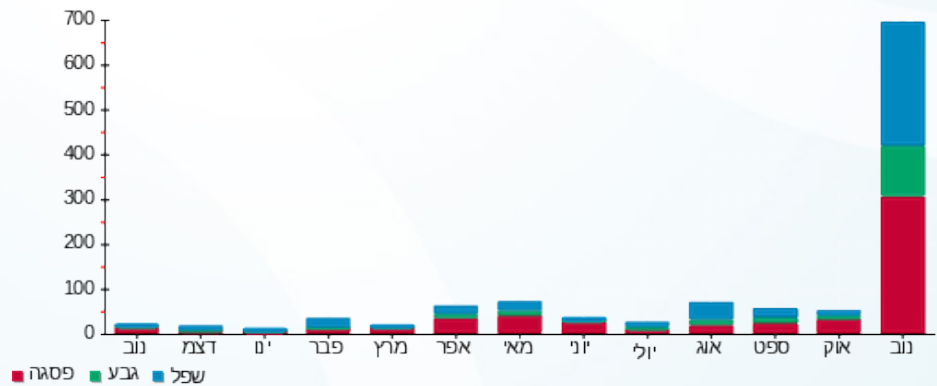



01/12/22 תאריך הפקה:  
 30/11/22 תאריך קריאה נוכחית:  
 01/11/22 תאריך קריאה קודמת:

שם דייר: מחסן סופר פארם  
 שם אתר: מלכת שבא אילת

לקוח/ה נכבד/ה, אנו מתכבדים להגיש את חישוב צריכת החשמל לתקופה 01/11/22 - 30/11/22:

מחסן סופר פארם - 8 - 00015785(0x0)

| סוג תעריף                | סוג צריכה | קריאה קודמת | קריאה נוכחית | סה"כ צריכה בקוט"ש | מחיר לקוט"ש בא"ג | סה"כ לתשלום |
|--------------------------|-----------|-------------|--------------|-------------------|------------------|-------------|
| פרטי חשבון עבור תאריכים: |           |             |              |                   |                  |             |
| 777                      | פסגה      | 01/11/22    | 30/11/22     | 0.00              | 49.77            | 0.00 ₪      |
| 778                      | גבע       | 7,014.65    | 7,014.65     | 0.00              | 41.06            | 0.00 ₪      |
| 779                      | שפל       | 21,646.74   | 21,646.74    | 0.00              | 33.83            | 0.00 ₪      |

סה"כ לדייר:

| פסגה   | גבע    | שפל    | סה"כ   | שיא ביקוש |
|--------|--------|--------|--------|-----------|
| 0.00   | 0.00   | 0.00   | 0.00   |           |
| 0.00 ₪ | 0.00 ₪ | 0.00 ₪ | 0.00 ₪ |           |

סה"כ צריכה  
 סה"כ לתשלום

|          |                                  |              |
|----------|----------------------------------|--------------|
| 214.45 ₪ | תשלום קבוע                       |              |
| 0.00 ₪   | תשלום עבור גודל חיבור בKVA (0x0) |              |
| 214.45 ₪ | סה"כ לתשלום                      | לא כולל מע"מ |

התפלגות חיוב בש"ח לפי תעו"ז

הסטוריית צריכה בקוט"ש

פסגה (0.00 ₪)  
 גבע (0.00 ₪)  
 שפל (0.00 ₪)

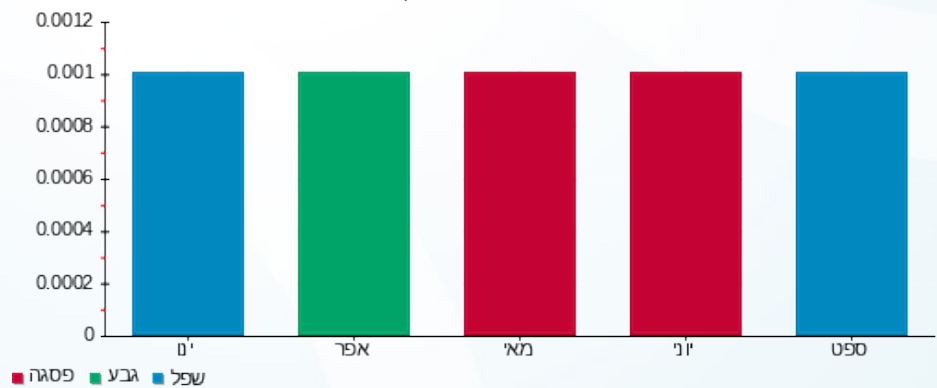

01/12/22 תאריך הפקדה:  
 30/11/22 תאריך קריאה נוכחית:  
 01/11/22 תאריך קריאה קודמת:

שם דייר: מחסן סופר פארם  
 שם אתר: מלכת שבא אילת

**לקוח/ה נכבד/ה, אנו מתכבדים להגיש את חישוב צריכת החשמל לתקופה 01/11/22 - 30/11/22:**

מחסן סופר פארם - 8 - 00025205(0x0)

| סוג תעריף                | סוג צריכה | קריאה קודמת | קריאה נוכחית | סה"כ צריכה בקוט"ש | מחיר לקוט"ש בא"ג | סה"כ לתשלום |
|--------------------------|-----------|-------------|--------------|-------------------|------------------|-------------|
| פרטי חשבון עבור תאריכים: |           |             |              |                   |                  |             |
| 777                      | פסגה      | 01/11/22    | 30/11/22     | 7.65              | 49.77            | 3.80 ₪      |
| 778                      | גבע       | 9,875.70    | 9,878.22     | 2.51              | 41.06            | 1.03 ₪      |
| 779                      | שפל       | 18,518.83   | 18,525.02    | 6.19              | 33.83            | 2.09 ₪      |

סה"כ לדייר:

| פסגה   | גבע    | שפל    | סה"כ   | שיא ביקוש |
|--------|--------|--------|--------|-----------|
| 7.65   | 2.51   | 6.19   | 16.35  | 0.54      |
| 3.80 ₪ | 1.03 ₪ | 2.09 ₪ | 6.93 ₪ |           |

סה"כ צריכה  
 סה"כ לתשלום

|          |   |                     |
|----------|---|---------------------|
| 214.45 ₪ | <b>תשלום קבוע</b>                       |                     |
| 0.00 ₪   | <b>תשלום עבור גודל חיבור בKVA (0x0)</b> |                     |
| 221.38 ₪ | <b>סה"כ לתשלום</b>                      | <b>לא כולל מע"מ</b> |

התפלגות חיוב בש"ח לפי תע"ז

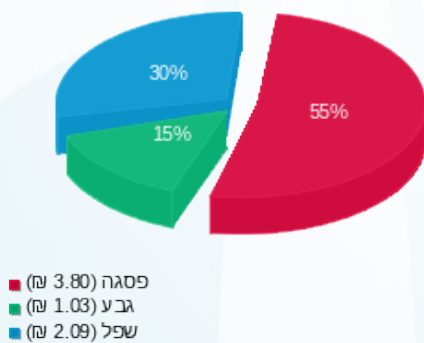

הסטוריית צריכה בקוט"ש

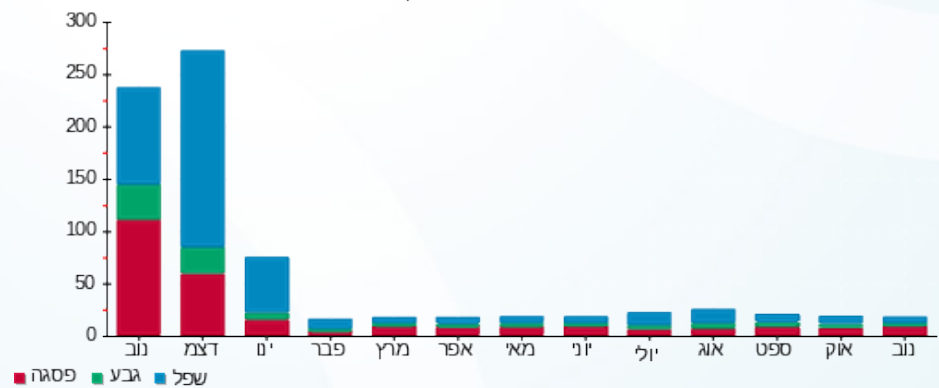



01/12/22 תאריך הפקה:  
 30/11/22 תאריך קריאה נוכחית:  
 01/11/22 תאריך קריאה קודמת:

שם דייר: מחסן ריבאר  
 שם אתר: מלכת שבא אילת

לקוח/ה נכבד/ה, אנו מתכבדים להגיש את חישוב צריכת החשמל לתקופה 01/11/22 - 30/11/22:

מחסן ריבאר - 5 - (0x0)00018333

| סוג תעריף | סוג צריכה | קריאה קודמת | קריאה נוכחית | סה"כ צריכה בקוט"ש | מחיר לקוט"ש בא"ג | סה"כ לתשלום |
|-----------|-----------|-------------|--------------|-------------------|------------------|-------------|
|           |           | 01/11/22    | 30/11/22     |                   |                  |             |
| 777       | פסגה      | 33,546.62   | 34,024.76    | 478.14            | 49.77            | 237.97 ₪    |
| 778       | גבע       | 16,518.15   | 16,698.08    | 179.93            | 41.06            | 73.88 ₪     |
| 779       | שפל       | 35,313.95   | 35,762.88    | 448.93            | 33.83            | 151.87 ₪    |

סה"כ לדייר:

| פסגה     | גבע     | שפל      | סה"כ     | שיא ביקוש |
|----------|---------|----------|----------|-----------|
| 478.14   | 179.93  | 448.93   | 1,107.00 | 2.59      |
| 237.97 ₪ | 73.88 ₪ | 151.87 ₪ | 463.72 ₪ |           |

סה"כ צריכה  
 סה"כ לתשלום

|          |                                  |              |
|----------|----------------------------------|--------------|
| 214.45 ₪ | תשלום קבוע                       |              |
| 0.00 ₪   | תשלום עבור גודל חיבור בKVA (0x0) |              |
| 678.17 ₪ | סה"כ לתשלום                      | לא כולל מע"מ |

התפלגות חיוב בש"ח לפי תעו"ז

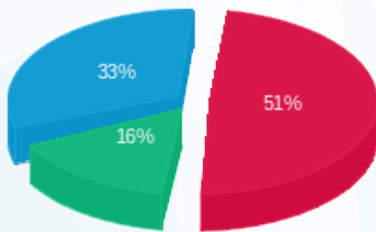

■ פסגה (237.97 ₪)  
 ■ גבע (73.88 ₪)  
 ■ שפל (151.87 ₪)

הסטוריית צריכה בקוט"ש

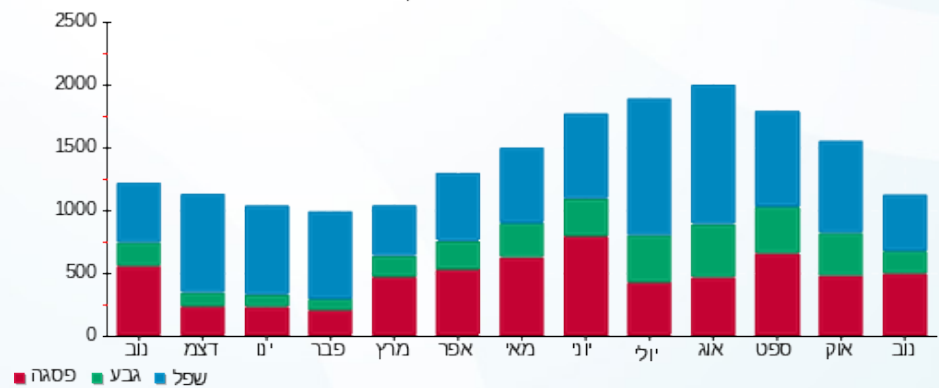



01/12/22 תאריך הפקה:  
 30/11/22 תאריך קריאה נוכחית:  
 01/11/22 תאריך קריאה קודמת:

שם דייר: מסך לדים  
 שם אתר: מלכת שבא אילת

לקוח/ה נכבד/ה, אנו מתכבדים להגיש את חישוב צריכת החשמל לתקופה 01/11/22 - 30/11/22:

מסך לדים - 2 - 00025217(0x0)

| סוג תעריף                | סוג צריכה | קריאה קודמת | קריאה נוכחית | סה"כ צריכה בקוט"ש | מחיר לקוט"ש בא"ג | סה"כ לתשלום |
|--------------------------|-----------|-------------|--------------|-------------------|------------------|-------------|
| פרטי חשבון עבור תאריכים: |           |             |              |                   |                  |             |
| 777                      | פסגה      | 01/11/22    | 30/11/22     | 1,852.11          | 49.77            | 921.79 ₪    |
| 778                      | גבע       | 13,316.03   | 14,051.35    | 735.32            | 41.06            | 301.92 ₪    |
| 779                      | שפל       | 39,341.91   | 41,157.13    | 1,815.22          | 33.83            | 614.09 ₪    |

סה"כ לדייר:

| פסגה     | גבע      | שפל      | סה"כ       | שיא ביקוש |
|----------|----------|----------|------------|-----------|
| 1,852.11 | 735.32   | 1,815.22 | 4,402.65   | 6.66      |
| 921.79 ₪ | 301.92 ₪ | 614.09 ₪ | 1,837.81 ₪ |           |

סה"כ צריכה  
 סה"כ לתשלום

|            |                                  |              |
|------------|----------------------------------|--------------|
| 214.45 ₪   | תשלום קבוע                       |              |
| 0.00 ₪     | תשלום עבור גודל חיבור בKVA (0x0) |              |
| 2,052.26 ₪ | סה"כ לתשלום                      | לא כולל מע"מ |

התפלגות חיוב בש"ח לפי תעו"ז

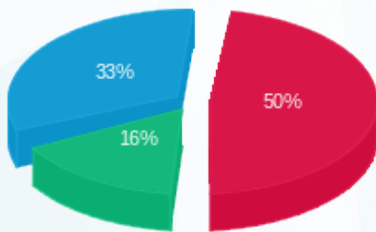

■ פסגה (921.79 ₪)  
 ■ גבע (301.92 ₪)  
 ■ שפל (614.09 ₪)

הסטוריית צריכה בקוט"ש

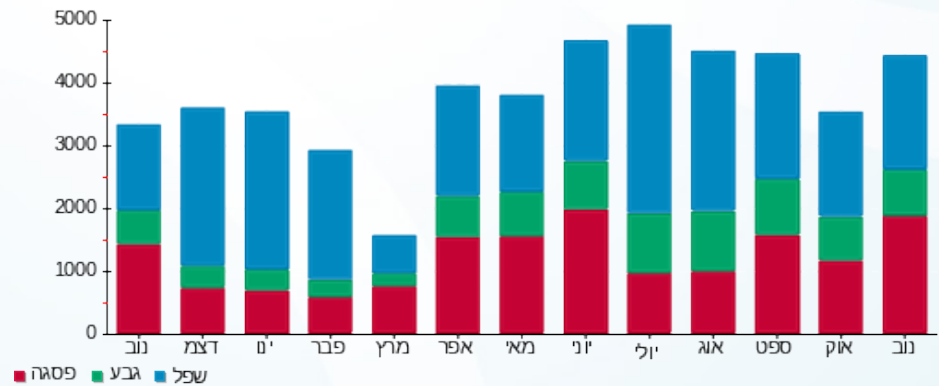



01/12/22 תאריך הפקה:  
 30/11/22 תאריך קריאה נוכחית:  
 01/11/22 תאריך קריאה קודמת:

שם דייר: מקדונלדס  
 שם אתר: מלכת שבא אילת

לקוח/ה נכבד/ה, אנו מתכבדים להגיש את חישוב צריכת החשמל לתקופה 01/11/22 - 30/11/22:

מקדונלדס - 4 - 00025416 (0x0)

| סוג תעריף | סוג צריכה | קריאה קודמת | קריאה נוכחית | סה"כ צריכה בקוט"ש        | מחיר לקוט"ש בא"ג | סה"כ לתשלום |
|-----------|-----------|-------------|--------------|--------------------------|------------------|-------------|
|           |           | 01/11/22    | 30/11/22     | פרטי חשבון עבור תאריכים: |                  |             |
| 777       | פסגה      | 207,072.77  | 213,184.55   | 6,111.78                 | 49.77            | 3,041.83 ₪  |
| 778       | גבע       | 113,021.59  | 115,727.81   | 2,706.22                 | 41.06            | 1,111.17 ₪  |
| 779       | שפל       | 197,083.13  | 201,886.72   | 4,803.59                 | 33.83            | 1,625.05 ₪  |

סה"כ לדייר:

| פסגה       | גבע        | שפל        | סה"כ       | שיא ביקוש |
|------------|------------|------------|------------|-----------|
| 6,111.78   | 2,706.22   | 4,803.59   | 13,621.59  | 45.49     |
| 3,041.83 ₪ | 1,111.17 ₪ | 1,625.05 ₪ | 5,778.06 ₪ |           |

סה"כ צריכה  
 סה"כ לתשלום

|            |                                  |              |
|------------|----------------------------------|--------------|
| 214.45 ₪   | תשלום קבוע                       |              |
| 0.00 ₪     | תשלום עבור גודל חיבור בKVA (0x0) |              |
| 5,992.51 ₪ | סה"כ לתשלום                      | לא כולל מע"מ |

התפלגות חיוב בש"ח לפי תעו"ז

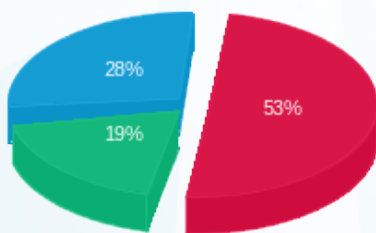

■ פסגה (3,041.83 ₪)  
 ■ גבע (1,111.17 ₪)  
 ■ שפל (1,625.05 ₪)

הסטוריית צריכה בקוט"ש

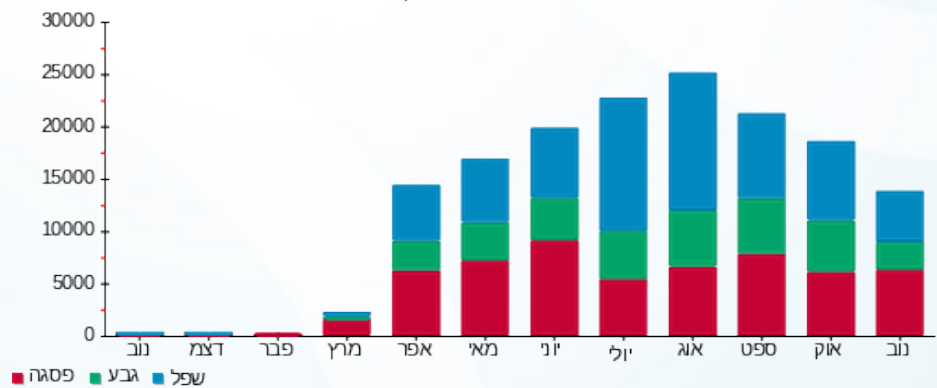

01/12/22 תאריך הפקה:  
 30/11/22 תאריך קריאה נוכחית:  
 01/11/22 תאריך קריאה קודמת:

שם דייר: משרד מנכ"ל קניון (מיכל)  
 שם אתר: מלכת שבא אילת

לקוח/ה נכבד/ה, אנו מתכבדים להגיש את חישוב צריכת החשמל לתקופה 01/11/22 - 30/11/22:

משרד מנכ"ל קניון (מיכל) - 6 - 00018333 (0x0)

| סוג תעריף                | סוג צריכה | קריאה קודמת | קריאה נוכחית | סה"כ צריכה בקוט"ש | מחיר לקוט"ש בא"ג | סה"כ לתשלום |
|--------------------------|-----------|-------------|--------------|-------------------|------------------|-------------|
| פרטי חשבון עבור תאריכים: |           |             |              |                   |                  |             |
| 777                      | פסגה      | 01/11/22    | 30/11/22     | 168.38            | 49.77            | 83.80 ₪     |
| 778                      | גבע       | 12,659.00   | 12,707.21    | 48.21             | 41.06            | 19.79 ₪     |
| 779                      | שפל       | 39,277.87   | 39,400.83    | 122.96            | 33.83            | 41.60 ₪     |

סה"כ לדייר:

| פסגה    | גבע     | שפל     | סה"כ     | שיא ביקוש |
|---------|---------|---------|----------|-----------|
| 168.38  | 48.21   | 122.96  | 339.55   | 2.57      |
| 83.80 ₪ | 19.79 ₪ | 41.60 ₪ | 145.19 ₪ |           |

סה"כ צריכה  
 סה"כ לתשלום

|          |                                  |              |
|----------|----------------------------------|--------------|
| 214.45 ₪ | תשלום קבוע                       |              |
| 0.00 ₪   | תשלום עבור גודל חיבור בKVA (0x0) |              |
| 359.64 ₪ | סה"כ לתשלום                      | לא כולל מע"מ |

התפלגות חיוב בש"ח לפי תע"ז

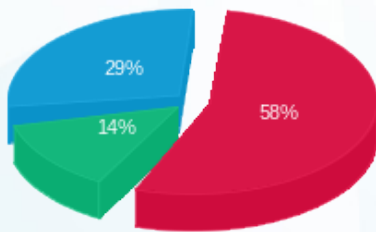

פסגה (83.80 ₪)  
 גבע (19.79 ₪)  
 שפל (41.60 ₪)

הסטוריית צריכה בקוט"ש

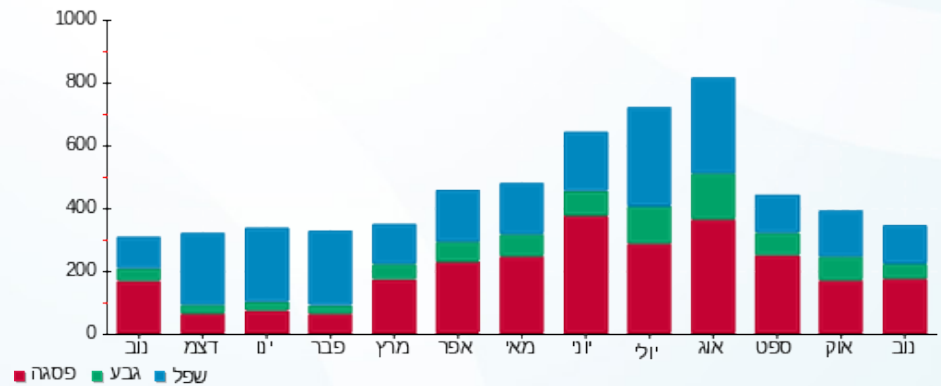

01/12/22 תאריך הפקה:  
 30/11/22 תאריך קריאה נוכחית:  
 01/11/22 תאריך קריאה קודמת:

שם דייר: משרדי הנהלת קניין- תפעולי  
 שם אתר: מלכת שבא אילת

לקוח/ה נכבד/ה, אנו מתכבדים להגיש את חישוב צריכת החשמל לתקופה 01/11/22 - 30/11/22:

משרדי הנהלת קניין- תפעולי - 2 - 00015785(0x0)

| סוג תעריף                | סוג צריכה | קריאה קודמת | קריאה נוכחית | סה"כ צריכה בקוט"ש | מחיר לקוט"ש בא"ג | סה"כ לתשלום |
|--------------------------|-----------|-------------|--------------|-------------------|------------------|-------------|
| פרטי חשבון עבור תאריכים: |           |             |              |                   |                  |             |
| 777                      | פסגה      | 01/11/22    | 30/11/22     | 94.53             | 49.77            | 47.05 ₪     |
| 778                      | גבע       | 16,060.36   | 16,092.93    | 32.58             | 41.06            | 13.38 ₪     |
| 779                      | שפל       | 43,333.18   | 43,399.52    | 66.33             | 33.83            | 22.44 ₪     |

סה"כ לדייר:

| פסגה    | גבע     | שפל     | סה"כ    | שיא ביקוש |
|---------|---------|---------|---------|-----------|
| 94.53   | 32.58   | 66.33   | 193.44  | 0.80      |
| ₪ 47.05 | ₪ 13.38 | ₪ 22.44 | ₪ 82.86 |           |

סה"כ צריכה  
 סה"כ לתשלום

|          |                                  |              |
|----------|----------------------------------|--------------|
| 214.45 ₪ | תשלום קבוע                       |              |
| 0.00 ₪   | תשלום עבור גודל חיבור בKVA (0x0) |              |
| 297.31 ₪ | סה"כ לתשלום                      | לא כולל מע"מ |

התפלגות חיוב בש"ח לפי תע"ז

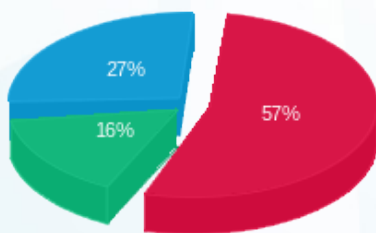

פסגה (₪ 47.05)  
 גבע (₪ 13.38)  
 שפל (₪ 22.44)

הסטוריית צריכה בקוט"ש

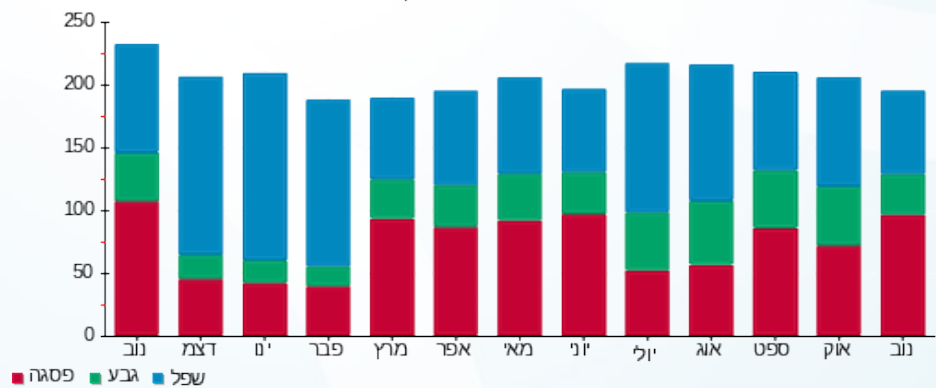



01/12/22 תאריך הפקדה:  
 30/11/22 תאריך קריאה נוכחית:  
 01/11/22 תאריך קריאה קודמת:

שם דייר: ניו פארם  
 שם אתר: מלכת שבא אילת

לקוח/ה נכבד/ה, אנו מתכבדים להגיש את חישוב צריכת החשמל לתקופה 01/11/22 - 30/11/22:

ניו פארם - 3 - 00025416 (0x0)

| סוג תעריף | סוג צריכה | קריאה קודמת  | קריאה נוכחית | סה"כ צריכה בקוט"ש        | מחיר לקוט"ש בא"ג | סה"כ לתשלום |
|-----------|-----------|--------------|--------------|--------------------------|------------------|-------------|
|           |           | 01/11/22     | 30/11/22     | פרטי חשבון עבור תאריכים: |                  |             |
| 777       | פסגה      | 1,320,266.20 | 1,336,796.42 | 16,530.22                | 49.77            | 8,227.09 ₪  |
| 778       | גבע       | 683,617.29   | 689,533.49   | 5,916.21                 | 41.06            | 2,429.19 ₪  |
| 779       | שפל       | 1,321,968.61 | 1,329,777.23 | 7,808.63                 | 33.83            | 2,641.66 ₪  |

סה"כ לדייר:

| פסגה       | גבע        | שפל        | סה"כ        | שיא ביקוש |
|------------|------------|------------|-------------|-----------|
| 16,530.22  | 5,916.21   | 7,808.63   | 30,255.05   | 78.64     |
| 8,227.09 ₪ | 2,429.19 ₪ | 2,641.66 ₪ | 13,297.94 ₪ |           |

סה"כ צריכה  
 סה"כ לתשלום

|             |                                  |              |
|-------------|----------------------------------|--------------|
| 214.45 ₪    | תשלום קבוע                       |              |
| 0.00 ₪      | תשלום עבור גודל חיבור בKVA (0x0) |              |
| 13,512.39 ₪ | סה"כ לתשלום                      | לא כולל מע"מ |

התפלגות חיוב בש"ח לפי תע"ז

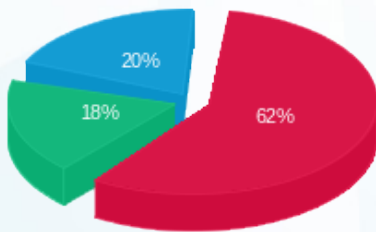

פסגה (8,227.09 ₪)  
 גבע (2,429.19 ₪)  
 שפל (2,641.66 ₪)

הסטוריית צריכה בקוט"ש

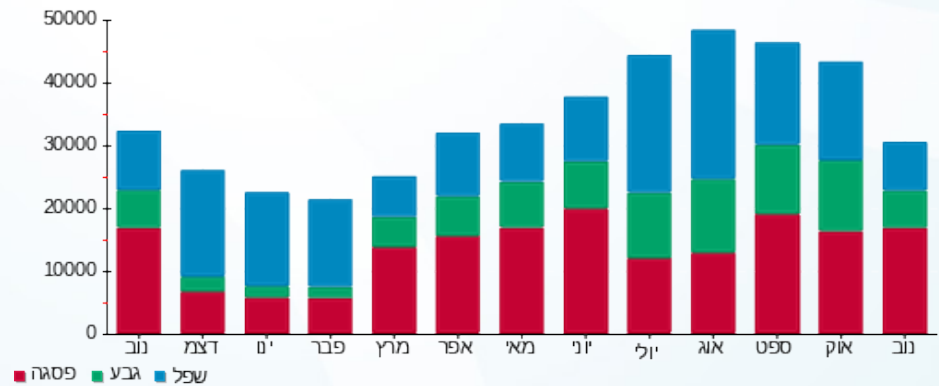



01/12/22 תאריך הפקה:  
 30/11/22 תאריך קריאה נוכחית:  
 01/11/22 תאריך קריאה קודמת:

שם דייר: נעמן ורדינון  
 שם אתר: מלכת שבא אילת

לקוח/ה נכבד/ה, אנו מתכבדים להגיש את חישוב צריכת החשמל לתקופה 01/11/22 - 30/11/22:

נעמן ורדינון - 5 - 00018391(0x0)

| סוג תעריף                | סוג צריכה | קריאה קודמת | קריאה נוכחית | סה"כ צריכה בקוט"ש | מחיר לקוט"ש בא"ג | סה"כ לתשלום |
|--------------------------|-----------|-------------|--------------|-------------------|------------------|-------------|
| פרטי חשבון עבור תאריכים: |           |             |              |                   |                  |             |
| 777                      | פסגה      | 01/11/22    | 30/11/22     | 386.36            | 49.77            | 192.29 ₪    |
| 778                      | גבע       | 27,846.59   | 27,959.46    | 112.87            | 41.06            | 46.34 ₪     |
| 779                      | שפל       | 47,863.62   | 47,920.62    | 57.00             | 33.83            | 19.28 ₪     |

סה"כ לדייר:

| פסגה     | גבע     | שפל     | סה"כ   | שיא ביקוש |
|----------|---------|---------|--------|-----------|
| 386.36   | 112.87  | 57.00   | 556.23 | 5.42      |
| 192.29 ₪ | 46.34 ₪ | 19.28 ₪ |        |           |

סה"כ צריכה  
 סה"כ לתשלום

|          |   |                     |
|----------|---|---------------------|
| 214.45 ₪ | <b>תשלום קבוע</b>                       |                     |
| 0.00 ₪   | <b>תשלום עבור גודל חיבור בKVA (0x0)</b> |                     |
| 472.37 ₪ | <b>סה"כ לתשלום</b>                      | <b>לא כולל מע"מ</b> |

התפלגות חיוב בש"ח לפי תעו"ז

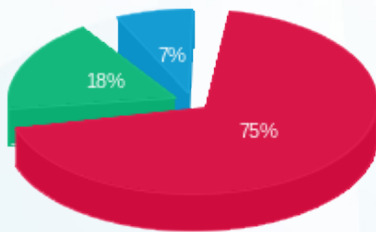

■ פסגה (192.29 ₪)  
 ■ גבע (46.34 ₪)  
 ■ שפל (19.28 ₪)

הסטוריית צריכה בקוט"ש

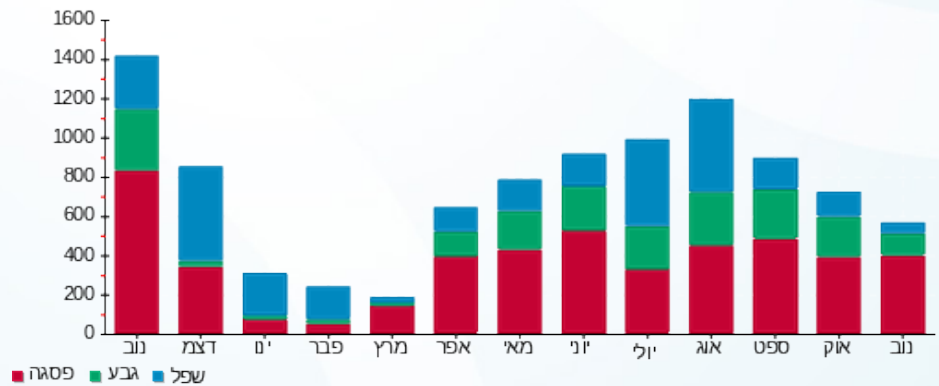



01/12/22 תאריך הפקה:  
 30/11/22 תאריך קריאה נוכחית:  
 01/11/22 תאריך קריאה קודמת:

שם דייר: נתנאל חדד  
 שם אתר: מלכת שבא אילת

לקוח/ה נכבד/ה, אנו מתכבדים להגיש את חישוב צריכת החשמל לתקופה 01/11/22 - 30/11/22:

נתנאל חדד - 6 - 00025416 (0x0)

| סוג תעריף                | סוג צריכה | קריאה קודמת | קריאה נוכחית | סה"כ צריכה בקוט"ש | מחיר לקוט"ש בא"ג | סה"כ לתשלום  |
|--------------------------|-----------|-------------|--------------|-------------------|------------------|--------------|
| פרטי חשבון עבור תאריכים: |           |             |              |                   |                  |              |
| 777                      | פסגה      | 01/11/22    | 30/11/22     | 0.00              | 49.77            | 189,640.60 ₪ |
| 778                      | גבע       | 01/11/22    | 30/11/22     | 0.00              | 41.06            | 103,146.20 ₪ |
| 779                      | שפל       | 01/11/22    | 30/11/22     | 0.00              | 33.83            | 261,546.23 ₪ |

סה"כ לדייר:

| פסגה   | גבע    | שפל    | סה"כ   | שיא ביקוש |
|--------|--------|--------|--------|-----------|
| 0.00   | 0.00   | 0.00   | 0.00   | 0.01      |
| 0.00 ₪ | 0.00 ₪ | 0.00 ₪ | 0.00 ₪ |           |

סה"כ צריכה  
 סה"כ לתשלום

|          |                                  |              |
|----------|----------------------------------|--------------|
| 214.45 ₪ | תשלום קבוע                       |              |
| 0.00 ₪   | תשלום עבור גודל חיבור בKVA (0x0) |              |
| 214.45 ₪ | סה"כ לתשלום                      | לא כולל מע"מ |

התפלגות חיוב בש"ח לפי תעו"ז

הסטוריית צריכה בקוט"ש

פסגה (0.00 ₪)  
 גבע (0.00 ₪)  
 שפל (0.00 ₪)

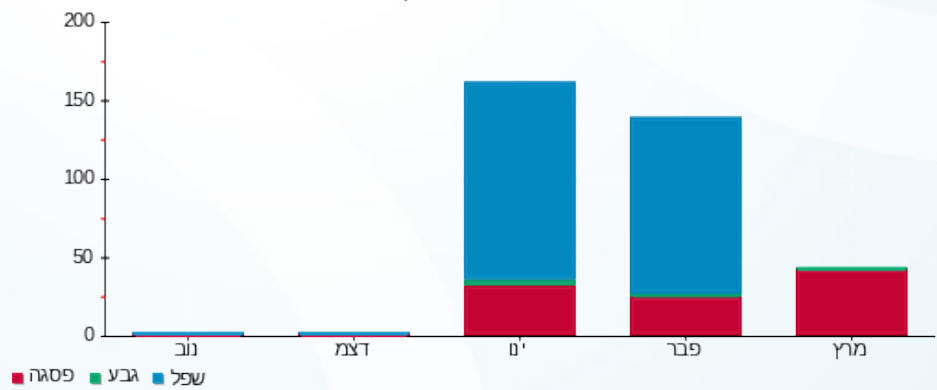

01/12/22 תאריך הפקדה:  
 30/11/22 תאריך קריאה נוכחית:  
 01/11/22 תאריך קריאה קודמת:

**שם דייר:** סאן וואי בגדי הגנה משמש בע"מ  
**שם אתר:** מלכת שבא אילת

**לקוח/ה נכבד/ה, אנו מתכבדים להגיש את חישוב צריכת החשמל לתקופה 01/11/22 - 30/11/22:**

**סאן וואי בגדי הגנה משמש בע"מ - 4 - 00019457 (0x0)**

| סוג תעריף                | סוג צריכה | קריאה קודמת | קריאה נוכחית | סה"כ צריכה בקוט"ש | מחיר לקוט"ש בא"ג | סה"כ לתשלום |
|--------------------------|-----------|-------------|--------------|-------------------|------------------|-------------|
| פרטי חשבון עבור תאריכים: |           |             |              |                   |                  |             |
| 777                      | פסגה      | 01/11/22    | 30/11/22     | 428.91            | 49.77            | 213.47 ₪    |
| 778                      | גבע       | 23,268.47   | 23,412.51    | 144.04            | 41.06            | 59.14 ₪     |
| 779                      | שפל       | 29,156.99   | 29,231.16    | 74.17             | 33.83            | 25.09 ₪     |

**סה"כ לדייר:**

| פסגה     | גבע     | שפל     | סה"כ     | שיא ביקוש |
|----------|---------|---------|----------|-----------|
| 428.91   | 144.04  | 74.17   | 647.12   | 3.77      |
| 213.47 ₪ | 59.14 ₪ | 25.09 ₪ | 297.70 ₪ |           |

**סה"כ צריכה**  
**סה"כ לתשלום**

|          |   |                     |
|----------|---|---------------------|
| 214.45 ₪ | <b>תשלום קבוע</b>                       |                     |
| 0.00 ₪   | <b>תשלום עבור גודל חיבור בKVA (0x0)</b> |                     |
| 512.15 ₪ | <b>סה"כ לתשלום</b>                      | <b>לא כולל מע"מ</b> |

התפלגות חיוב בש"ח לפי תעו"ז

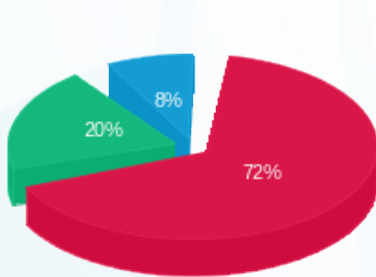

■ פסגה (213.47 ₪)  
 ■ גבע (59.14 ₪)  
 ■ שפל (25.09 ₪)

הסטוריית צריכה בקוט"ש

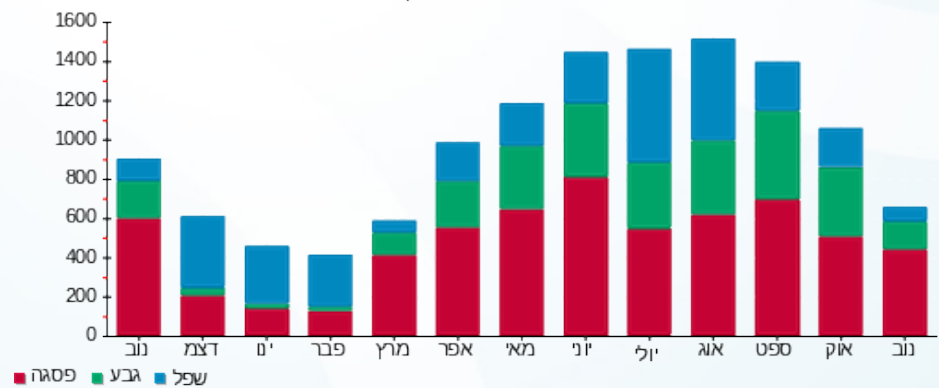



01/12/22 תאריך הפקדה:  
 30/11/22 תאריך קריאה נוכחית:  
 01/11/22 תאריך קריאה קודמת:

שם דייר: סופר פארם  
 שם אתר: מלכת שבא אילת

לקוח/ה נכבד/ה, אנו מתכבדים להגיש את חישוב צריכת החשמל לתקופה 01/11/22 - 30/11/22:

סופר פארם - 6 - 00017328 (0x0)

| סוג תעריף | סוג צריכה | קריאה קודמת | קריאה נוכחית | סה"כ צריכה בקוט"ש        | מחיר לקוט"ש בא"ג | סה"כ לתשלום |
|-----------|-----------|-------------|--------------|--------------------------|------------------|-------------|
|           |           | 01/11/22    | 30/11/22     | פרטי חשבון עבור תאריכים: |                  |             |
| 777       | פסגה      | 944,710.62  | 959,060.67   | 14,350.06                | 49.77            | 7,142.02 ₪  |
| 778       | גבע       | 498,790.18  | 504,061.18   | 5,271.00                 | 41.06            | 2,164.27 ₪  |
| 779       | שפל       | 987,914.31  | 997,931.63   | 10,017.32                | 33.83            | 3,388.86 ₪  |

סה"כ לדייר:

| פסגה       | גבע        | שפל        | סה"כ        | שיא ביקוש |
|------------|------------|------------|-------------|-----------|
| 14,350.06  | 5,271.00   | 10,017.32  | 29,638.37   | 62.74     |
| 7,142.02 ₪ | 2,164.27 ₪ | 3,388.86 ₪ | 12,695.15 ₪ |           |

סה"כ צריכה  
 סה"כ לתשלום

|             |                                  |              |
|-------------|----------------------------------|--------------|
| 214.45 ₪    | תשלום קבוע                       |              |
| 0.00 ₪      | תשלום עבור גודל חיבור בKVA (0x0) |              |
| 12,909.60 ₪ | סה"כ לתשלום                      | לא כולל מע"מ |

התפלגות חיוב בש"ח לפי תעו"ז

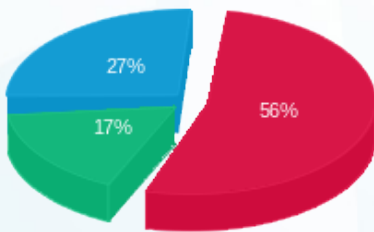

■ פסגה (7,142.02 ₪)  
 ■ גבע (2,164.27 ₪)  
 ■ שפל (3,388.86 ₪)

הסטוריית צריכה בקוט"ש

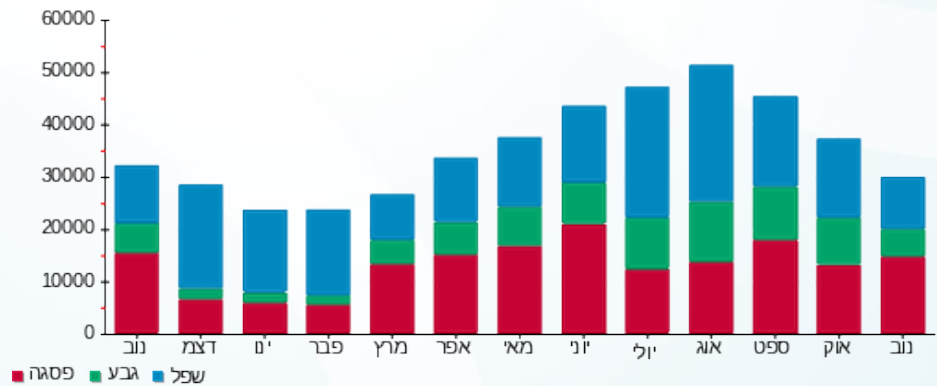



01/12/22 תאריך הפקדה:  
 30/11/22 תאריך קריאה נוכחית:  
 01/11/22 תאריך קריאה קודמת:

שם דייר: סייבוקס  
 שם אתר: מלכת שבא אילת

לקוח/ה נכבד/ה, אנו מתכבדים להגיש את חישוב צריכת החשמל לתקופה 01/11/22 - 30/11/22:

סייבוקס - 2 - 00017328 (0x0)

| סוג תעריף | סוג צריכה | קריאה קודמת  | קריאה נוכחית | סה"כ צריכה בקוט"ש        | מחיר לקוט"ש בא"ג | סה"כ לתשלום |
|-----------|-----------|--------------|--------------|--------------------------|------------------|-------------|
|           |           | 01/11/22     | 30/11/22     | פרטי חשבון עבור תאריכים: |                  |             |
| 777       | פסגה      | 991,336.72   | 994,515.95   | 3,179.23                 | 49.77            | 1,582.30 ₪  |
| 778       | גבע       | 528,192.80   | 529,107.42   | 914.63                   | 41.06            | 375.55 ₪    |
| 779       | שפל       | 1,058,925.35 | 1,059,720.65 | 795.31                   | 33.83            | 269.05 ₪    |

סה"כ לדיר:

| פסגה       | גבע      | שפל      | סה"כ       | שיא ביקוש |
|------------|----------|----------|------------|-----------|
| 3,179.23   | 914.63   | 795.31   | 4,889.17   | 18.27     |
| 1,582.30 ₪ | 375.55 ₪ | 269.05 ₪ | 2,226.90 ₪ |           |

סה"כ צריכה  
 סה"כ לתשלום

|            |                                  |              |
|------------|----------------------------------|--------------|
| 214.45 ₪   | תשלום קבוע                       |              |
| 0.00 ₪     | תשלום עבור גודל חיבור בKVA (0x0) |              |
| 2,441.35 ₪ | סה"כ לתשלום                      | לא כולל מע"מ |

התפלגות חיוב בש"ח לפי תעו"ז

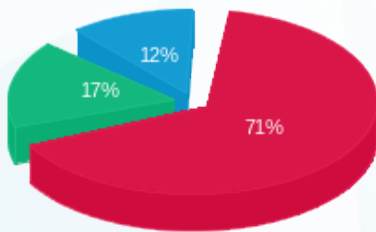

פסגה (1,582.30 ₪)  
 גבע (375.55 ₪)  
 שפל (269.05 ₪)

הסטוריית צריכה בקוט"ש

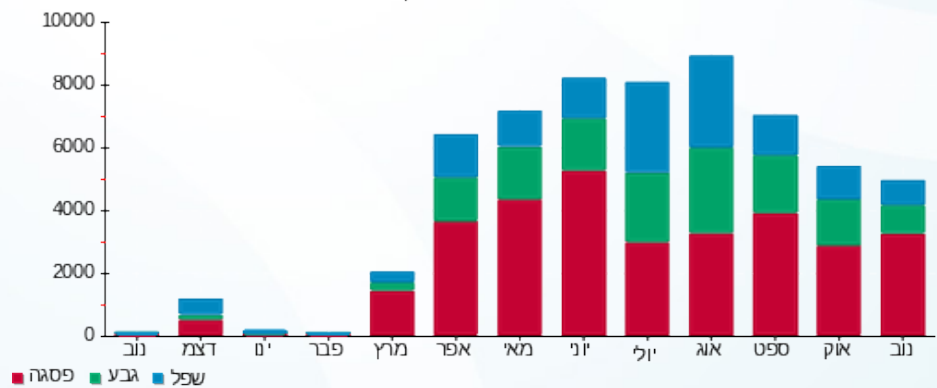



01/12/22 תאריך הפקדה:  
 30/11/22 תאריך קריאה נוכחית:  
 01/11/22 תאריך קריאה קודמת:

שם דייר: עמנואל זמני  
 שם אתר: מלכת שבא אילת

לקוח/ה נכבד/ה, אנו מתכבדים להגיש את חישוב צריכת החשמל לתקופה 01/11/22 - 30/11/22:

עמנואל זמני - 4 - 00025217(0x0)

| סוג תעריף                | סוג צריכה | קריאה קודמת | קריאה נוכחית | סה"כ צריכה בקוט"ש | מחיר לקוט"ש בא"ג | סה"כ לתשלום |
|--------------------------|-----------|-------------|--------------|-------------------|------------------|-------------|
| פרטי חשבון עבור תאריכים: |           |             |              |                   |                  |             |
| 777                      | פסגה      | 01/11/22    | 30/11/22     | 282.42            | 49.77            | 140.56 ₪    |
| 778                      | גבע       | 44,932.51   | 45,033.81    | 101.30            | 41.06            | 41.59 ₪     |
| 779                      | שפל       | 56,670.50   | 56,732.34    | 61.84             | 33.83            | 20.92 ₪     |

סה"כ לדייר:

| פסגה     | גבע     | שפל     | סה"כ     | שיא ביקוש |
|----------|---------|---------|----------|-----------|
| 282.42   | 101.30  | 61.84   | 445.56   | 6.40      |
| 140.56 ₪ | 41.59 ₪ | 20.92 ₪ | 203.07 ₪ |           |

סה"כ צריכה  
 סה"כ לתשלום

|          |                                  |              |
|----------|----------------------------------|--------------|
| 214.45 ₪ | תשלום קבוע                       |              |
| 0.00 ₪   | תשלום עבור גודל חיבור בKVA (0x0) |              |
| 417.52 ₪ | סה"כ לתשלום                      | לא כולל מע"מ |

התפלגות חיוב בש"ח לפי תעו"ז

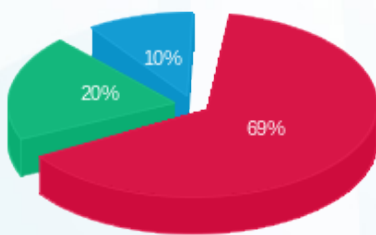

פסגה (140.56 ₪) 69%  
 גבע (41.59 ₪) 20%  
 שפל (20.92 ₪) 10%

הסטוריית צריכה בקוט"ש

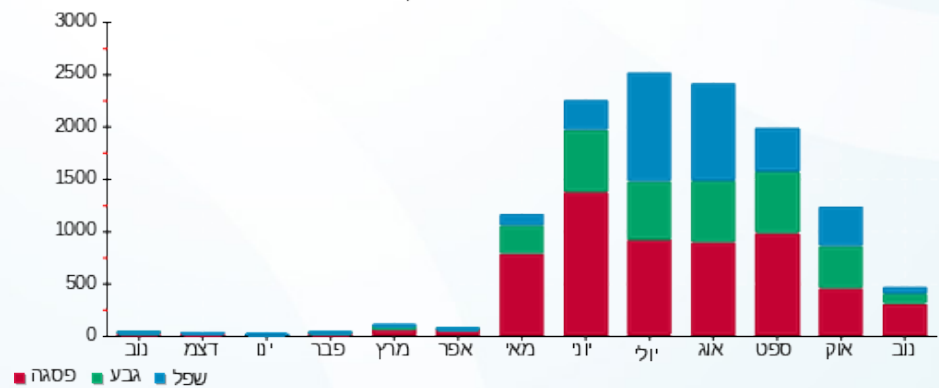



01/12/22 תאריך הפקה:  
 30/11/22 תאריך קריאה נוכחית:  
 01/11/22 תאריך קריאה קודמת:

שם דייר: עמואל חנות מס' 28  
 שם אתר: מלכת שבא אילת

לקוח/ה נכבד/ה, אנו מתכבדים להגיש את חישוב צריכת החשמל לתקופה 01/11/22 - 30/11/22:

עמואל חנות מס' 28 - 3 - 00018391 (0x0)

| סוג תעריף                | סוג צריכה | קריאה קודמת | קריאה נוכחית | סה"כ צריכה בקוט"ש | מחיר לקוט"ש בא"ג | סה"כ לתשלום |
|--------------------------|-----------|-------------|--------------|-------------------|------------------|-------------|
| פרטי חשבון עבור תאריכים: |           |             |              |                   |                  |             |
| 777                      | פסגה      | 01/11/22    | 30/11/22     | 1,358.45          | 49.77            | 676.10 ₪    |
| 778                      | גבע       | 72,955.12   | 73,464.47    | 509.35            | 41.06            | 209.14 ₪    |
| 779                      | שפל       | 117,793.45  | 118,212.95   | 419.50            | 33.83            | 141.92 ₪    |

סה"כ לדייר:

| פסגה     | גבע      | שפל      | סה"כ       | שיא ביקוש |
|----------|----------|----------|------------|-----------|
| 1,358.45 | 509.35   | 419.50   | 2,287.29   | 10.87     |
| 676.10 ₪ | 209.14 ₪ | 141.92 ₪ | 1,027.15 ₪ |           |

סה"כ צריכה  
 סה"כ לתשלום

|            |                                  |              |
|------------|----------------------------------|--------------|
| 214.45 ₪   | תשלום קבוע                       |              |
| 0.00 ₪     | תשלום עבור גודל חיבור בKVA (0x0) |              |
| 1,241.60 ₪ | סה"כ לתשלום                      | לא כולל מע"מ |

התפלגות חיוב בש"ח לפי תעו"ז

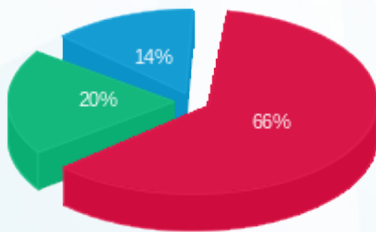

■ פסגה (676.10 ₪)  
 ■ גבע (209.14 ₪)  
 ■ שפל (141.92 ₪)

הסטוריית צריכה בקוט"ש

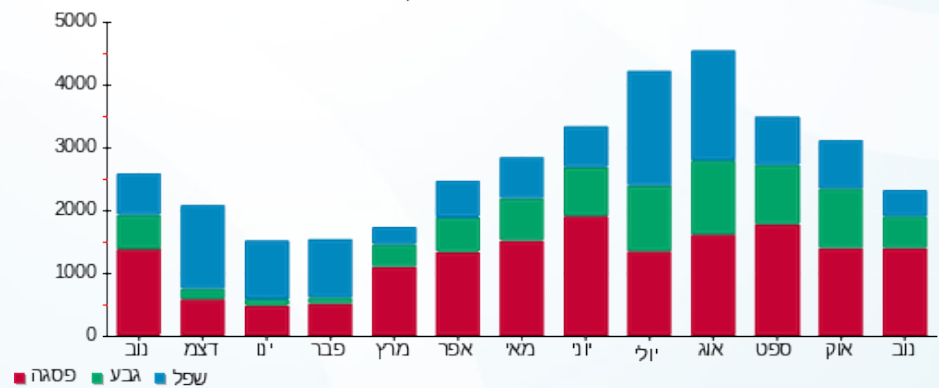



01/12/22 תאריך הפקה:  
 30/11/22 תאריך קריאה נוכחית:  
 01/11/22 תאריך קריאה קודמת:

שם דייר: פולגת חנות מס' 20  
 שם אתר: מלכת שבא אילת

לקוח/ה נכבד/ה, אנו מתכבדים להגיש את חישוב צריכת החשמל לתקופה 01/11/22 - 30/11/22:

פולגת חנות מס' 20 - 6 - 00018391(0x0)

| סוג תעריף                | סוג צריכה | קריאה קודמת | קריאה נוכחית | סה"כ צריכה בקוט"ש | מחיר לקוט"ש בא"ג | סה"כ לתשלום |
|--------------------------|-----------|-------------|--------------|-------------------|------------------|-------------|
| פרטי חשבון עבור תאריכים: |           |             |              |                   |                  |             |
| 777                      | פסגה      | 01/11/22    | 30/11/22     | 736.04            | 49.77            | 366.33 ₪    |
| 778                      | גבע       | 49,545.08   | 49,847.14    | 302.05            | 41.06            | 124.02 ₪    |
| 779                      | שפל       | 88,330.58   | 88,732.43    | 401.85            | 33.83            | 135.94 ₪    |

סה"כ לדייר:

| פסגה     | גבע      | שפל      | סה"כ     | שיא ביקוש |
|----------|----------|----------|----------|-----------|
| 736.04   | 302.05   | 401.85   | 1,439.94 | 7.73      |
| ₪ 366.33 | ₪ 124.02 | ₪ 135.94 | ₪ 626.30 |           |

סה"כ צריכה  
 סה"כ לתשלום

|          |                                  |              |
|----------|----------------------------------|--------------|
| 214.45 ₪ | תשלום קבוע                       |              |
| 0.00 ₪   | תשלום עבור גודל חיבור בKVA (0x0) |              |
| 840.75 ₪ | סה"כ לתשלום                      | לא כולל מע"מ |

התפלגות חיוב בש"ח לפי תעו"ז

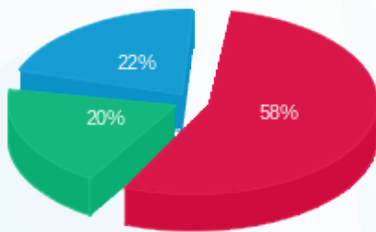

■ פסגה (₪ 366.33)  
 ■ גבע (₪ 124.02)  
 ■ שפל (₪ 135.94)

הסטוריית צריכה בקוט"ש

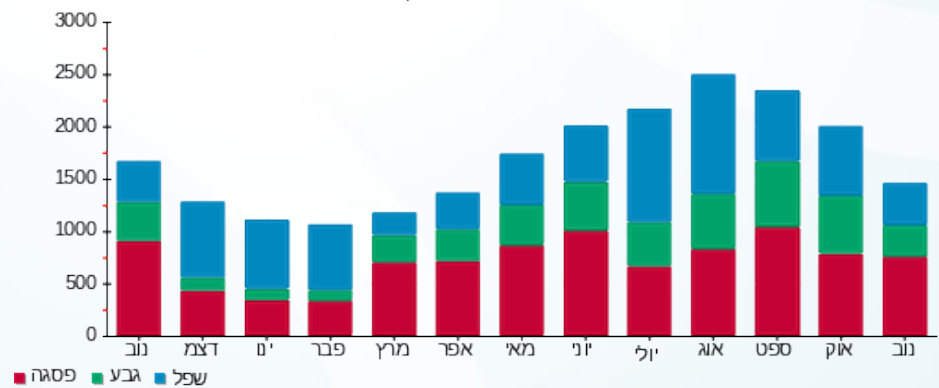



01/12/22 תאריך הפקה:  
 30/11/22 תאריך קריאה נוכחית:  
 01/11/22 תאריך קריאה קודמת:

שם דייר: פיצה פאפא גונס  
 שם אתר: מלכת שבא אילת

לקוח/ה נכבד/ה, אנו מתכבדים להגיש את חישוב צריכת החשמל לתקופה 01/11/22 - 30/11/22:

פיצה פאפא גונס - 8 - 00025219 (0x0)

| סוג תעריף | סוג צריכה | קריאה קודמת | קריאה נוכחית | סה"כ צריכה בקוט"ש | מחיר לקוט"ש בא"ג         | סה"כ לתשלום |
|-----------|-----------|-------------|--------------|-------------------|--------------------------|-------------|
|           |           |             | 30/11/22     | 01/11/22          | פרטי חשבון עבור תאריכים: |             |
| 777       | פסגה      | 9,567.40    | 12,366.89    | 2,799.50          | 49.77                    | 1,393.31 ₪  |
| 778       | גבע       | 7,169.97    | 8,438.99     | 1,269.02          | 41.06                    | 521.06 ₪    |
| 779       | שפל       | 12,615.59   | 14,816.05    | 2,200.47          | 33.83                    | 744.42 ₪    |

סה"כ לדייר:

| פסגה       | גבע      | שפל      | סה"כ       | שיא ביקוש |
|------------|----------|----------|------------|-----------|
| 2,799.50   | 1,269.02 | 2,200.47 | 6,268.98   | 18.95     |
| 1,393.31 ₪ | 521.06 ₪ | 744.42 ₪ | 2,658.79 ₪ |           |

סה"כ צריכה  
 סה"כ לתשלום

|            |                                  |              |
|------------|----------------------------------|--------------|
| 214.45 ₪   | תשלום קבוע                       |              |
| 0.00 ₪     | תשלום עבור גודל חיבור בKVA (0x0) |              |
| 2,873.24 ₪ | סה"כ לתשלום                      | לא כולל מע"מ |

התפלגות חיוב בש"ח לפי תעו"ז

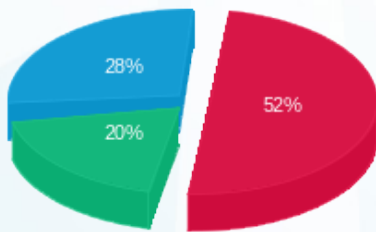

■ פסגה (1,393.31 ₪)  
 ■ גבע (521.06 ₪)  
 ■ שפל (744.42 ₪)

הסטוריית צריכה בקוט"ש

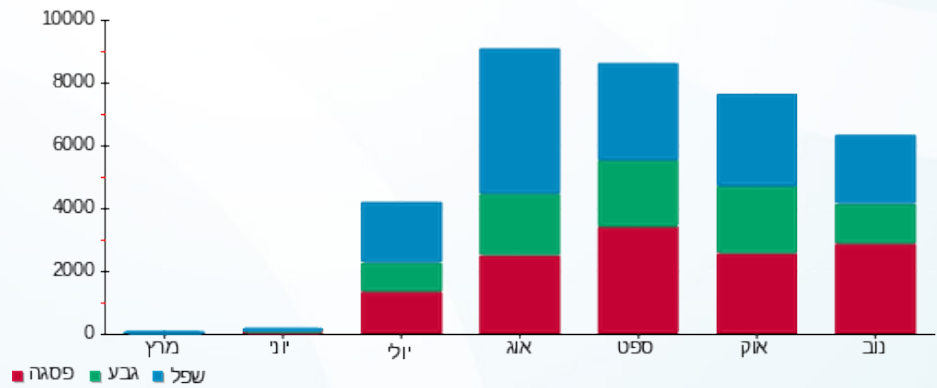



01/12/22 תאריך הפקה:  
 30/11/22 תאריך קריאה נוכחית:  
 01/11/22 תאריך קריאה קודמת:

שם דייר: פקטורי 54 + דיזל  
 שם אתר: מלכת שבא אילת

לקוח/ה נכבד/ה, אנו מתכבדים להגיש את חישוב צריכת החשמל לתקופה 01/11/22 - 30/11/22:

פקטורי 54 + דיזל - 3 - 00015960 (0x0)

| סוג תעריף                | סוג צריכה | קריאה קודמת | קריאה נוכחית | סה"כ צריכה בקוט"ש | מחיר לקוט"ש בא"ג | סה"כ לתשלום |
|--------------------------|-----------|-------------|--------------|-------------------|------------------|-------------|
| פרטי חשבון עבור תאריכים: |           |             |              |                   |                  |             |
| 777                      | פסגה      | 01/11/22    | 30/11/22     | 5,966.54          | 49.77            | 2,969.55 ₪  |
| 778                      | גבע       | 385,234.27  | 387,631.10   | 2,396.83          | 41.06            | 984.14 ₪    |
| 779                      | שפל       | 700,157.76  | 702,434.52   | 2,276.76          | 33.83            | 770.23 ₪    |

סה"כ לדייר:

| פסגה       | גבע      | שפל      | סה"כ       | שיא ביקוש |
|------------|----------|----------|------------|-----------|
| 5,966.54   | 2,396.83 | 2,276.76 | 10,640.13  | 32.52     |
| 2,969.55 ₪ | 984.14 ₪ | 770.23 ₪ | 4,723.91 ₪ |           |

סה"כ צריכה  
 סה"כ לתשלום

|            |                                  |              |
|------------|----------------------------------|--------------|
| 214.45 ₪   | תשלום קבוע                       |              |
| 0.00 ₪     | תשלום עבור גודל חיבור בKVA (0x0) |              |
| 4,938.36 ₪ | סה"כ לתשלום                      | לא כולל מע"מ |

התפלגות חיוב בש"ח לפי תעו"ז

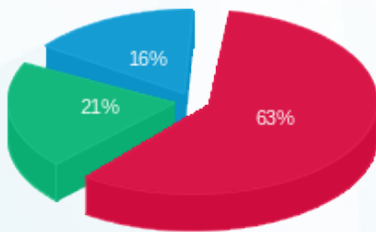

פסגה (2,969.55 ₪)  
 גבע (984.14 ₪)  
 שפל (770.23 ₪)

הסטוריית צריכה בקוט"ש

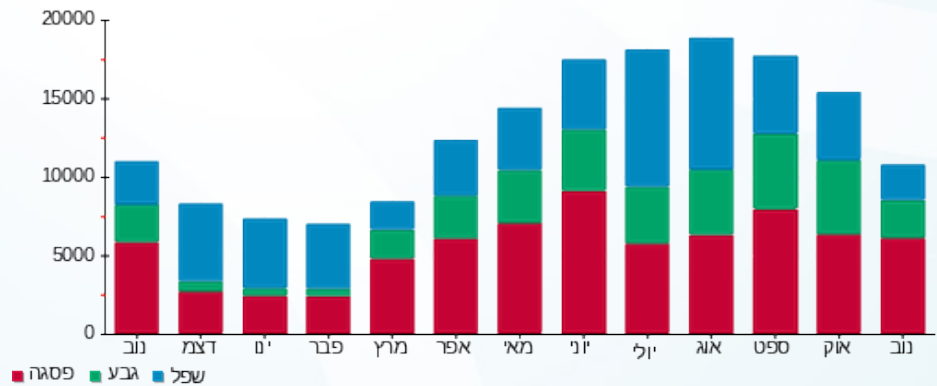



01/12/22 תאריך הפקה:  
 30/11/22 תאריך קריאה נוכחית:  
 01/11/22 תאריך קריאה קודמת:

שם דייר: פרטנר תקשורת בע"מ  
 שם אתר: מלכת שבא אילת

לקוח/ה נכבד/ה, אנו מתכבדים להגיש את חישוב צריכת החשמל לתקופה 01/11/22 - 30/11/22:

פרטנר תקשורת בע"מ - 7 - 00025416 (0x0)

| סוג תעריף                | סוג צריכה | קריאה קודמת | קריאה נוכחית | סה"כ צריכה בקוט"ש | מחיר לקוט"ש בא"ג | סה"כ לתשלום |
|--------------------------|-----------|-------------|--------------|-------------------|------------------|-------------|
| פרטי חשבון עבור תאריכים: |           |             |              |                   |                  |             |
| 777                      | פסגה      | 01/11/22    | 30/11/22     | 98.36             | 49.77            | 48.95 ₪     |
| 778                      | גבע       | 42,009.92   | 42,043.04    | 33.13             | 41.06            | 13.60 ₪     |
| 779                      | שפל       | 91,049.12   | 91,139.29    | 90.17             | 33.83            | 30.50 ₪     |

סה"כ לדייר:

| פסגה    | גבע     | שפל     | סה"כ    | שיא ביקוש |
|---------|---------|---------|---------|-----------|
| 98.36   | 33.13   | 90.17   | 221.66  | 1.25      |
| ₪ 48.95 | ₪ 13.60 | ₪ 30.50 | ₪ 93.06 |           |

סה"כ צריכה  
 סה"כ לתשלום

|          |                                  |              |
|----------|----------------------------------|--------------|
| 214.45 ₪ | תשלום קבוע                       |              |
| 0.00 ₪   | תשלום עבור גודל חיבור בKVA (0x0) |              |
| 307.51 ₪ | סה"כ לתשלום                      | לא כולל מע"מ |

התפלגות חיוב בש"ח לפי תעו"ז

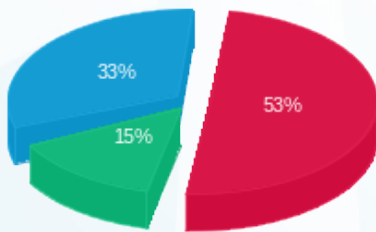

פסגה (₪ 48.95)  
 גבע (₪ 13.60)  
 שפל (₪ 30.50)

הסטוריית צריכה בקוט"ש

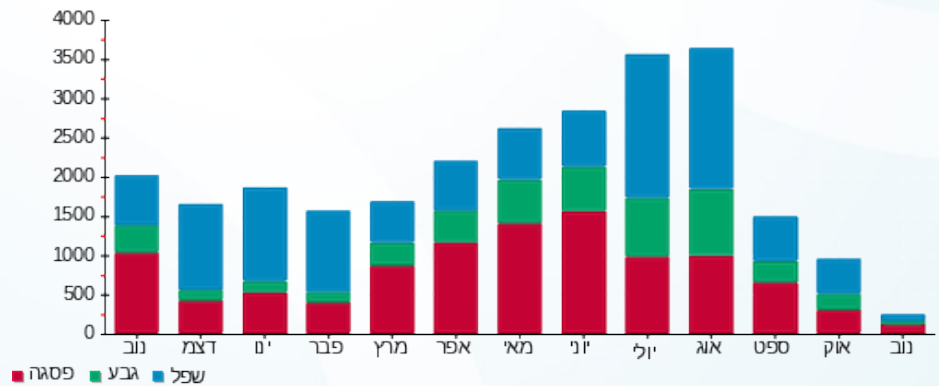



01/12/22 תאריך הפקדה:  
 30/11/22 תאריך קריאה נוכחית:  
 01/11/22 תאריך קריאה קודמת:

שם דייר: קולנוע חדש בע"מ  
 שם אתר: מלכת שבא אילת

לקוח/ה נכבד/ה, אנו מתכבדים להגיש את חישוב צריכת החשמל לתקופה 01/11/22 - 30/11/22:

קולנוע חדש בע"מ - 5 - 00025416 (0x0)

| סוג תעריף                | סוג צריכה | קריאה קודמת | קריאה נוכחית | סה"כ צריכה בקוט"ש | מחיר לקוט"ש בא"ג | סה"כ לתשלום |
|--------------------------|-----------|-------------|--------------|-------------------|------------------|-------------|
| פרטי חשבון עבור תאריכים: |           |             |              |                   |                  |             |
| 777                      | פסגה      | 01/11/22    | 30/11/22     | 3,779.66          | 49.77            | 1,881.14 ₪  |
| 778                      | גבע       | 230,050.76  | 231,543.17   | 1,492.41          | 41.06            | 612.78 ₪    |
| 779                      | שפל       | 368,994.74  | 370,370.90   | 1,376.17          | 33.83            | 465.56 ₪    |

סה"כ לדייר:

| פסגה       | גבע      | שפל      | סה"כ       | שיא ביקוש |
|------------|----------|----------|------------|-----------|
| 3,779.66   | 1,492.41 | 1,376.17 | 6,648.23   | 23.64     |
| 1,881.14 ₪ | 612.78 ₪ | 465.56 ₪ | 2,959.48 ₪ |           |

סה"כ צריכה  
 סה"כ לתשלום

|            |                                  |              |
|------------|----------------------------------|--------------|
| 214.45 ₪   | תשלום קבוע                       |              |
| 0.00 ₪     | תשלום עבור גודל חיבור בKVA (0x0) |              |
| 3,173.93 ₪ | סה"כ לתשלום                      | לא כולל מע"מ |

התפלגות חיוב בש"ח לפי תע"ז

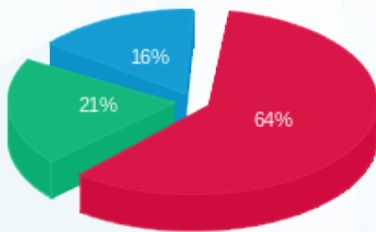

פסגה (1,881.14 ₪) 64%  
 גבע (612.78 ₪) 21%  
 שפל (465.56 ₪) 16%

הסטוריית צריכה בקוט"ש

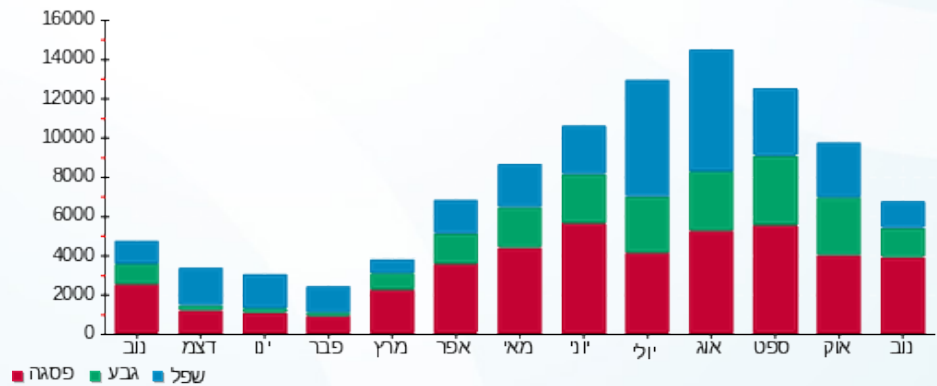

01/12/22 תאריך הפקדה:  
 30/11/22 תאריך קריאה נוכחית:  
 01/11/22 תאריך קריאה קודמת:

שם דייר: קליניקה  
 שם אתר: מלכת שבא אילת

לקוח/ה נכבד/ה, אנו מתכבדים להגיש את חישוב צריכת החשמל לתקופה 01/11/22 - 30/11/22:

קליניקה - 4 - 00018333 (0x0)

| סוג תעריף                | סוג צריכה | קריאה קודמת | קריאה נוכחית | סה"כ צריכה בקוט"ש | מחיר לקוט"ש בא"ג | סה"כ לתשלום |
|--------------------------|-----------|-------------|--------------|-------------------|------------------|-------------|
| פרטי חשבון עבור תאריכים: |           |             |              |                   |                  |             |
| 777                      | פסגה      | 01/11/22    | 30/11/22     | 650.65            | 49.77            | 323.83 ₪    |
| 778                      | גבע       | 40,818.95   | 41,063.76    | 244.81            | 41.06            | 100.52 ₪    |
| 779                      | שפל       | 77,446.09   | 77,787.56    | 341.47            | 33.83            | 115.52 ₪    |

סה"כ לדייר:

| פסגה     | גבע      | שפל      | סה"כ     | שיא ביקוש |
|----------|----------|----------|----------|-----------|
| 650.65   | 244.81   | 341.47   | 1,236.92 | 7.28      |
| 323.83 ₪ | 100.52 ₪ | 115.52 ₪ | 539.86 ₪ |           |

סה"כ צריכה  
 סה"כ לתשלום

|          |                                  |              |
|----------|----------------------------------|--------------|
| 214.45 ₪ | תשלום קבוע                       |              |
| 0.00 ₪   | תשלום עבור גודל חיבור בKVA (0x0) |              |
| 754.31 ₪ | סה"כ לתשלום                      | לא כולל מע"מ |

התפלגות חיוב בש"ח לפי תעו"ז

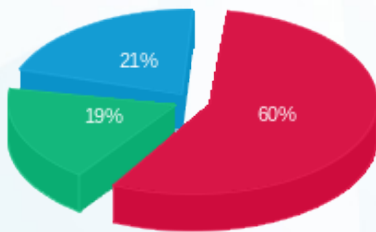

פסגה (323.83 ₪) - 21%  
 גבע (100.52 ₪) - 19%  
 שפל (115.52 ₪) - 60%

הסטוריית צריכה בקוט"ש

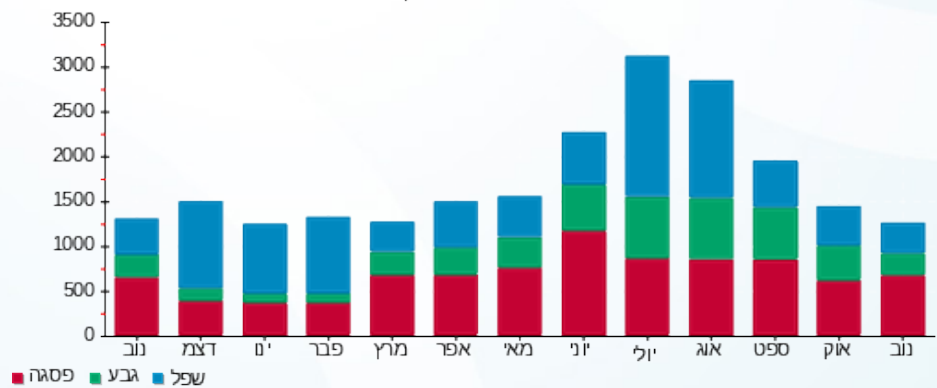



01/12/22 תאריך הפקה:  
 30/11/22 תאריך קריאה נוכחית:  
 01/11/22 תאריך קריאה קודמת:

שם דייר: קפה גרג  
 שם אתר: מלכת שבא אילת

לקוח/ה נכבד/ה, אנו מתכבדים להגיש את חישוב צריכת החשמל לתקופה 01/11/22 - 30/11/22:

קפה גרג - 8 - 00025217 (0x0)

| סוג תעריף | סוג צריכה | קריאה קודמת | קריאה נוכחית | סה"כ צריכה בקוט"ש        | מחיר לקוט"ש בא"ג | סה"כ לתשלום |
|-----------|-----------|-------------|--------------|--------------------------|------------------|-------------|
|           |           | 01/11/22    | 30/11/22     | פרטי חשבון עבור תאריכים: |                  |             |
| 777       | פסגה      | 515,161.70  | 520,357.95   | 5,196.25                 | 49.77            | 2,586.17 ₪  |
| 778       | גבע       | 264,489.16  | 266,366.61   | 1,877.45                 | 41.06            | 770.88 ₪    |
| 779       | שפל       | 626,865.99  | 629,835.94   | 2,969.95                 | 33.83            | 1,004.74 ₪  |

סה"כ לדייר:

| פסגה       | גבע      | שפל        | סה"כ       | שיא ביקוש |
|------------|----------|------------|------------|-----------|
| 5,196.25   | 1,877.45 | 2,969.95   | 10,043.65  | 30.40     |
| 2,586.17 ₪ | 770.88 ₪ | 1,004.74 ₪ | 4,361.79 ₪ |           |

סה"כ צריכה  
 סה"כ לתשלום

|            |                                  |              |
|------------|----------------------------------|--------------|
| 214.45 ₪   | תשלום קבוע                       |              |
| 0.00 ₪     | תשלום עבור גודל חיבור בKVA (0x0) |              |
| 4,576.24 ₪ | סה"כ לתשלום                      | לא כולל מע"מ |

התפלגות חיוב בש"ח לפי תעו"ז

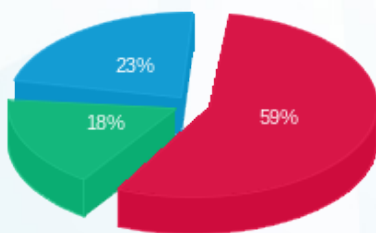

■ פסגה (2,586.17 ₪)  
 ■ גבע (770.88 ₪)  
 ■ שפל (1,004.74 ₪)

הסטוריית צריכה בקוט"ש

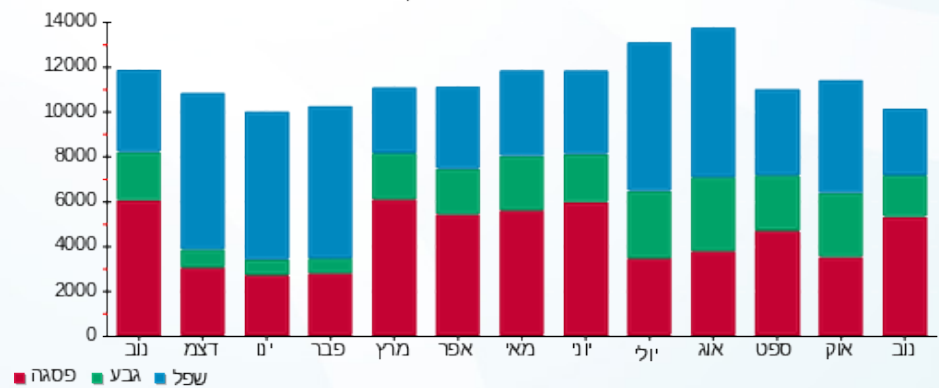

01/12/22 תאריך הפקה:  
 30/11/22 תאריך קריאה נוכחית:  
 01/11/22 תאריך קריאה קודמת:

שם דייר: ר.ל.ד.א. ניהול והשקעות בע"מ  
 שם אתר: מלכת שבא אילת

**לקוח/ה נכבד/ה, אנו מתכבדים להגיש את חישוב צריכת החשמל לתקופה 01/11/22 - 30/11/22:**

ר.ל.ד.א. ניהול והשקעות בע"מ - 2 - (0x0)00019457

| סוג תעריף                | סוג צריכה | קריאה קודמת | קריאה נוכחית | סה"כ צריכה בקוט"ש | מחיר לקוט"ש בא"ג | סה"כ לתשלום |
|--------------------------|-----------|-------------|--------------|-------------------|------------------|-------------|
| פרטי חשבון עבור תאריכים: |           |             |              |                   |                  |             |
| 777                      | פסגה      | 01/11/22    | 30/11/22     | 1,109.34          | 49.77            | 552.12 ₪    |
| 778                      | גבע       | 44,625.08   | 44,958.25    | 333.17            | 41.06            | 136.80 ₪    |
| 779                      | שפל       | 53,449.47   | 53,638.98    | 189.51            | 33.83            | 64.11 ₪     |

סה"כ לדייר:

| פסגה     | גבע      | שפל     | סה"כ     | שיא ביקוש |
|----------|----------|---------|----------|-----------|
| 1,109.34 | 333.17   | 189.51  | 1,632.01 | 6.49      |
| ₪ 552.12 | ₪ 136.80 | ₪ 64.11 | ₪ 753.03 |           |

סה"כ צריכה  
 סה"כ לתשלום

|          |   |                     |
|----------|---|---------------------|
| 214.45 ₪ | <b>תשלום קבוע</b>                       |                     |
| 0.00 ₪   | <b>תשלום עבור גודל חיבור בKVA (0x0)</b> |                     |
| 967.48 ₪ | <b>סה"כ לתשלום</b>                      | <b>לא כולל מע"מ</b> |

התפלגות חיוב בש"ח לפי תעו"ז

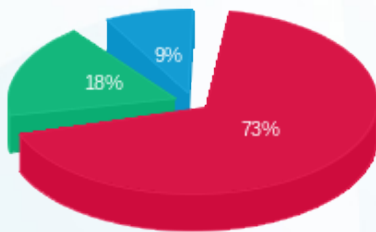

■ פסגה (₪ 552.12)  
 ■ גבע (₪ 136.80)  
 ■ שפל (₪ 64.11)

הסטוריית צריכה בקוט"ש

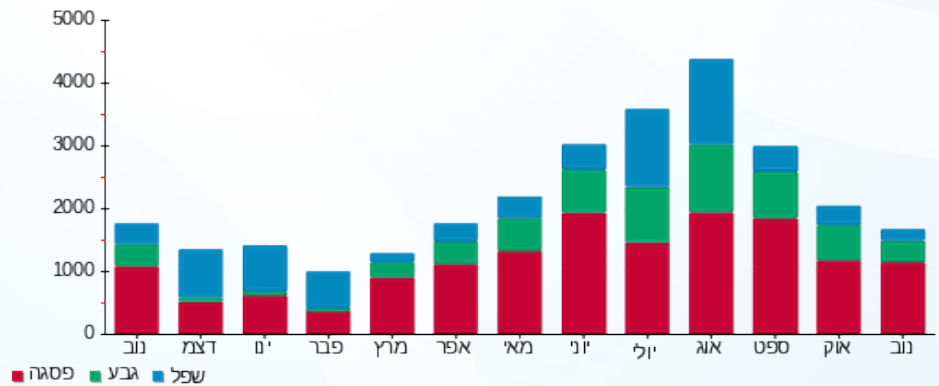



01/12/22 תאריך הפקה:  
 30/11/22 תאריך קריאה נוכחית:  
 01/11/22 תאריך קריאה קודמת:

שם דייר: ריבר  
 שם אתר: מלכת שבא אילת

לקוח/ה נכבד/ה, אנו מתכבדים להגיש את חישוב צריכת החשמל לתקופה 01/11/22 - 30/11/22:

ריבר - 4 - 00018391 (0x0)

| סוג תעריף                | סוג צריכה | קריאה קודמת | קריאה נוכחית | סה"כ צריכה בקוט"ש | מחיר לקוט"ש בא"ג | סה"כ לתשלום |
|--------------------------|-----------|-------------|--------------|-------------------|------------------|-------------|
| פרטי חשבון עבור תאריכים: |           |             |              |                   |                  |             |
| 777                      | פסגה      | 01/11/22    | 30/11/22     | 1,180.00          | 49.77            | 587.28 ₪    |
| 778                      | גבע       | 31,972.98   | 32,389.79    | 416.82            | 41.06            | 171.14 ₪    |
| 779                      | שפל       | 55,138.46   | 55,710.93    | 572.47            | 33.83            | 193.67 ₪    |

סה"כ לדייר:

| פסגה     | גבע      | שפל      | סה"כ     | שיא ביקוש |
|----------|----------|----------|----------|-----------|
| 1,180.00 | 416.82   | 572.47   | 2,169.28 | 8.81      |
| 587.28 ₪ | 171.14 ₪ | 193.67 ₪ | 952.10 ₪ |           |

סה"כ צריכה  
 סה"כ לתשלום

|            |                                  |              |
|------------|----------------------------------|--------------|
| 214.45 ₪   | תשלום קבוע                       |              |
| 0.00 ₪     | תשלום עבור גודל חיבור בKVA (0x0) |              |
| 1,166.55 ₪ | סה"כ לתשלום                      | לא כולל מע"מ |

התפלגות חיוב בש"ח לפי תע"ז

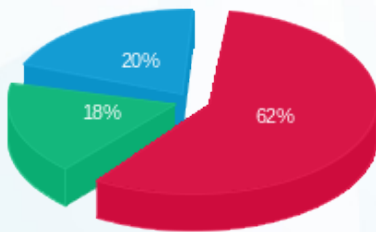

■ פסגה (587.28 ₪)  
 ■ גבע (171.14 ₪)  
 ■ שפל (193.67 ₪)

הסטוריית צריכה בקוט"ש

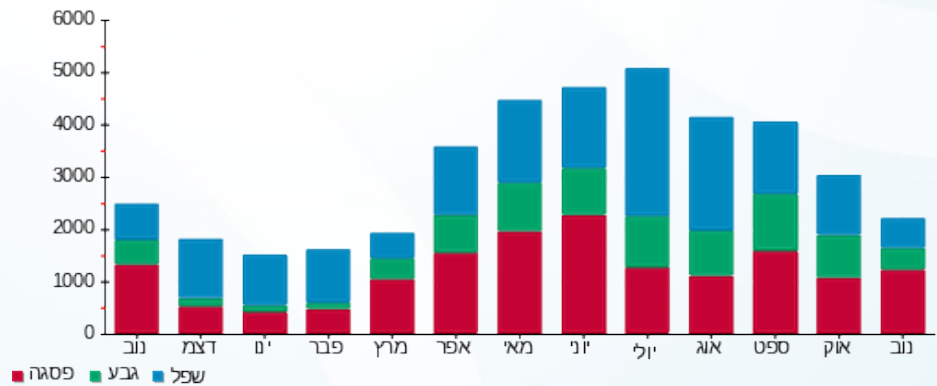

01/12/22 תאריך הפקה:  
 30/11/22 תאריך קריאה נוכחית:  
 01/11/22 תאריך קריאה קודמת:

שם דייר: שדה חיוני קניון  
 שם אתר: מלכת שבא אילת

לקוח/ה נכבד/ה, אנו מתכבדים להגיש את חישוב צריכת החשמל לתקופה 01/11/22 - 30/11/22:

שדה חיוני קניון - 5 - 00015960 (0x0)

| סוג תעריף | סוג צריכה | קריאה קודמת | קריאה נוכחית | סה"כ צריכה בקוט"ש | מחיר לקוט"ש בא"ג | סה"כ לתשלום |
|-----------|-----------|-------------|--------------|-------------------|------------------|-------------|
|           |           | 01/11/22    | 30/11/22     |                   |                  |             |
| 777       | פסגה      | 140,386.58  | 141,316.04   | 929.46            | 49.77            | 462.59 ₪    |
| 778       | גבע       | 74,346.98   | 74,713.86    | 366.88            | 41.06            | 150.64 ₪    |
| 779       | שפל       | 226,783.92  | 227,534.99   | 751.07            | 33.83            | 254.09 ₪    |

סה"כ לדיר:

| פסגה     | גבע      | שפל      | סה"כ     | שיא ביקוש |
|----------|----------|----------|----------|-----------|
| 929.46   | 366.88   | 751.07   | 2,047.41 | 3.45      |
| 462.59 ₪ | 150.64 ₪ | 254.09 ₪ | 867.32 ₪ |           |

סה"כ צריכה  
 סה"כ לתשלום

|            |                                  |              |
|------------|----------------------------------|--------------|
| 214.45 ₪   | תשלום קבוע                       |              |
| 0.00 ₪     | תשלום עבור גודל חיבור בKVA (0x0) |              |
| 1,081.77 ₪ | סה"כ לתשלום                      | לא כולל מע"מ |

התפלגות חיוב בש"ח לפי תע"ז

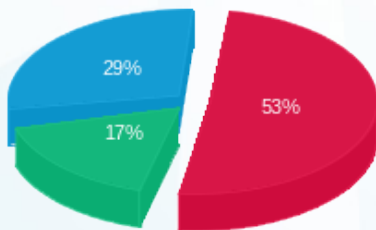

פסגה (462.59 ₪) ■  
 גבע (150.64 ₪) ■  
 שפל (254.09 ₪) ■

הסטוריית צריכה בקוט"ש

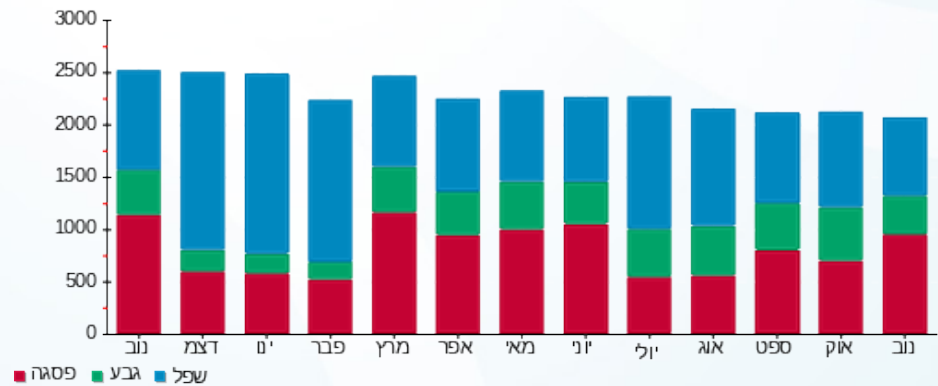



01/12/22 תאריך הפקה:  
 30/11/22 תאריך קריאה נוכחית:  
 01/11/22 תאריך קריאה קודמת:

שם דייר: שטחים ציבוריים במו"ל  
 שם אתר: מלכת שבא אילת

לקוח/ה נכבד/ה, אנו מתכבדים להגיש את חישוב צריכת החשמל לתקופה 01/11/22 - 30/11/22:

שטחים ציבוריים במו"ל - 4 - 00015960 (0x0)

| סוג תעריף                | סוג צריכה | קריאה קודמת | קריאה נוכחית | סה"כ צריכה בקוט"ש | מחיר לקוט"ש בא"ג | סה"כ לתשלום |
|--------------------------|-----------|-------------|--------------|-------------------|------------------|-------------|
| פרטי חשבון עבור תאריכים: |           |             |              |                   |                  |             |
| 777                      | פסגה      | 01/11/22    | 30/11/22     | 4,090.10          | 49.77            | 2,035.64 ₪  |
| 778                      | גבע       | 326,713.91  | 328,351.28   | 1,637.38          | 41.06            | 672.31 ₪    |
| 779                      | שפל       | 934,925.42  | 938,830.72   | 3,905.29          | 33.83            | 1,321.16 ₪  |

סה"כ לדייר:

| פסגה       | גבע      | שפל        | סה"כ       | שיא ביקוש |
|------------|----------|------------|------------|-----------|
| 4,090.10   | 1,637.38 | 3,905.29   | 9,632.77   | 20.42     |
| 2,035.64 ₪ | 672.31 ₪ | 1,321.16 ₪ | 4,029.11 ₪ |           |

סה"כ צריכה  
 סה"כ לתשלום

|            |                                  |              |
|------------|----------------------------------|--------------|
| 214.45 ₪   | תשלום קבוע                       |              |
| 0.00 ₪     | תשלום עבור גודל חיבור בKVA (0x0) |              |
| 4,243.56 ₪ | סה"כ לתשלום                      | לא כולל מע"מ |

התפלגות חיוב בש"ח לפי תע"ז

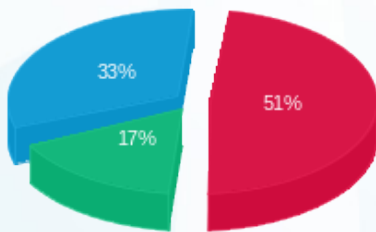

■ פסגה (2,035.64 ₪)  
 ■ גבע (672.31 ₪)  
 ■ שפל (1,321.16 ₪)

הסטוריית צריכה בקוט"ש

