



01/12/22 תאריך הפקדה:
 30/11/22 תאריך קריאה נוכחית:
 31/10/22 תאריך קריאה קודמת:

שם דייר: *בלו בירד
 שם אתר: מגרש 9 עמק חפר

לקוח/ה נכבד/ה, אנו מתכבדים להגיש את חישוב צריכת החשמל לתקופה 30/11/22 - 31/10/22:

בלו בירד - 1 - 01110(3x1250)

סוג תעריף	סוג צריכה	קריאה קודמת	קריאה נוכחית	סה"כ צריכה בקוט"ש	מחיר לקוט"ש בא"ג	סה"כ לתשלום
		31/10/22	30/11/22			
777	פסגה	0.00	41,670.60	41,670.60	49.77	20,739.46 ₪
778	גבע	0.00	3,638.30	3,638.30	41.06	1,493.89 ₪
779	שפל	0.00	5,805.20	5,805.20	33.83	1,963.90 ₪

סה"כ לדייר:

פסגה	גבע	שפל	סה"כ	שיא ביקוש
41,670.60	3,638.30	5,805.20	51,114.10	
20,739.46 ₪	1,493.89 ₪	1,963.90 ₪	24,197.24 ₪	

סה"כ צריכה

סה"כ לתשלום

214.45 ₪	תשלום קבוע	
232.95 ₪	תשלום עבור גודל חיבור בKVA (3x1250)	
24,644.64 ₪	סה"כ לתשלום	לא כולל מע"מ

התפלגות חיוב בש"ח לפי תעו"ז

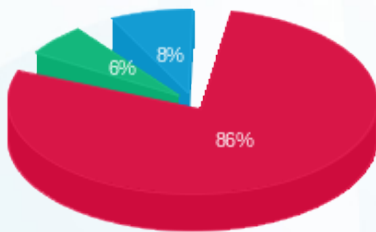

פסגה (20,739.46 ₪) 86%
 גבע (1,493.89 ₪) 6%
 שפל (1,963.90 ₪) 8%

הסטוריית צריכה בקוט"ש

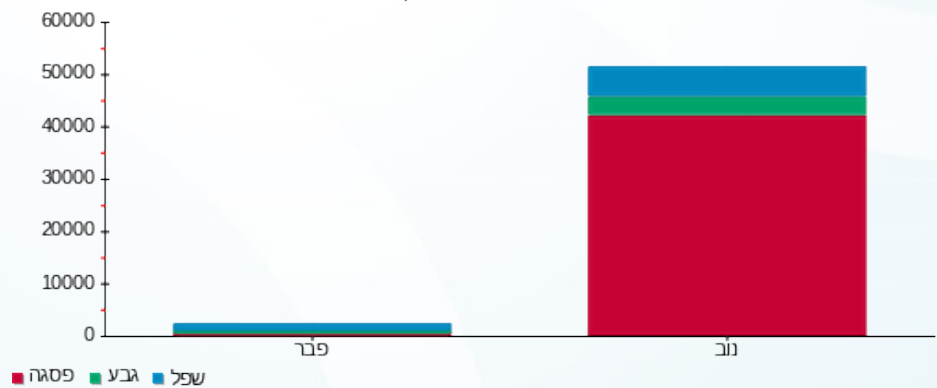



01/12/22 תאריך הפקה:
 30/11/22 תאריך קריאה נוכחית:
 31/10/22 תאריך קריאה קודמת:

שם דייר: *בלו בירד
 שם אתר: מגרש 9 עמק חפר

לקוח/ה נכבד/ה, אנו מתכבדים להגיש את חישוב צריכת החשמל לתקופה 30/11/22 - 31/10/22:

שנאי - 1 - 11103408(3x2500)

סוג תעריף	סוג צריכה	קריאה קודמת	קריאה נוכחית	סה"כ צריכה בקוט"ש	מחיר לקוט"ש בא"ג	סה"כ לתשלום
			30/11/22	31/10/22	פרטי חשבון עבור תאריכים:	
777	פסגה	950,064.80	1,018,739.40	68,674.60	49.77	34,179.35 ₪
778	גבע	567,157.70	581,927.00	14,769.30	41.06	6,064.27 ₪
779	שפל	1,069,786.10	1,102,260.80	32,474.70	33.83	10,986.19 ₪

ע.א - 4 - 20004077(3x250)

סוג תעריף	סוג צריכה	קריאה קודמת	קריאה נוכחית	סה"כ צריכה בקוט"ש	מחיר לקוט"ש בא"ג	סה"כ לתשלום
			30/11/22	31/10/22	פרטי חשבון עבור תאריכים:	
777	פסגה	42,886.50	46,396.50	-3,510.00	49.77	-1,746.93 ₪
778	גבע	23,777.00	24,913.00	-1,136.00	41.06	-466.44 ₪
779	שפל	59,453.50	62,261.00	-2,807.50	33.83	-949.78 ₪

אולם אירועים - 1 - 21055145(3x1000)

סוג תעריף	סוג צריכה	קריאה קודמת	קריאה נוכחית	סה"כ צריכה בקוט"ש	מחיר לקוט"ש בא"ג	סה"כ לתשלום
			30/11/22	31/10/22	פרטי חשבון עבור תאריכים:	
777	פסגה	60,590.00	84,084.00	-23,494.00	49.77	-11,692.96 ₪
778	גבע	51,803.00	61,798.00	-9,995.00	41.06	-4,103.95 ₪
779	שפל	94,486.00	118,348.00	-23,862.00	33.83	-8,072.51 ₪

סה"כ לדייר:

פסגה	גבע	שפל	סה"כ	שיא ביקוש
41,670.60	3,638.30	5,805.20	51,114.10	331.13
20,739.46 ₪	1,493.89 ₪	1,963.90 ₪	24,197.24 ₪	

סה"כ צריכה
 סה"כ לתשלום

214.45 ₪	תשלום קבוע	
232.95 ₪	תשלום עבור גודל חיבור בKVA (3x1250)	
24,644.64 ₪	סה"כ לתשלום	לא כולל מע"מ





01/12/22 תאריך הפקה:
 30/11/22 תאריך קריאה נוכחית:
 31/10/22 תאריך קריאה קודמת:

שם דייר: סאניה אירוועי יוקרה בע"מ
 שם אתר: מגרש 9 עמק חפר

לקוח/ה נכבד/ה, אנו מתכבדים להגיש את חישוב צריכת החשמל לתקופה 30/11/22 - 31/10/22:

סאניה אירוועי יוקרה בע"מ - 1 - 21055145 (3x1000)

סוג תעריף	סוג צריכה	קריאה קודמת	קריאה נוכחית	סה"כ צריכה בקוט"ש	מחיר לקוט"ש בא"ג	סה"כ לתשלום
		31/10/22	30/11/22			
777	פסגה	60,590.00	84,084.00	23,494.00	49.77	11,692.96 ₪
778	גבע	51,803.00	61,798.00	9,995.00	41.06	4,103.95 ₪
779	שפל	94,486.00	118,348.00	23,862.00	33.83	8,072.51 ₪

סה"כ לדייר:

פסגה	גבע	שפל	סה"כ	שיא ביקוש
23,494.00	9,995.00	23,862.00	57,351.00	331.13
11,692.96 ₪	4,103.95 ₪	8,072.51 ₪	23,869.43 ₪	

סה"כ צריכה
 סה"כ לתשלום

214.45 ₪	תשלום קבוע	
186.36 ₪	תשלום עבור גודל חיבור בKVA (3x1000)	
24,270.23 ₪	סה"כ לתשלום	לא כולל מע"מ

התפלגות חיוב בש"ח לפי תעו"ז

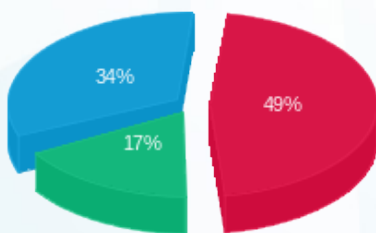

פסגה (11,692.96 ₪) 49%
 גבע (4,103.95 ₪) 17%
 שפל (8,072.51 ₪) 34%

הסטוריית צריכה בקוט"ש

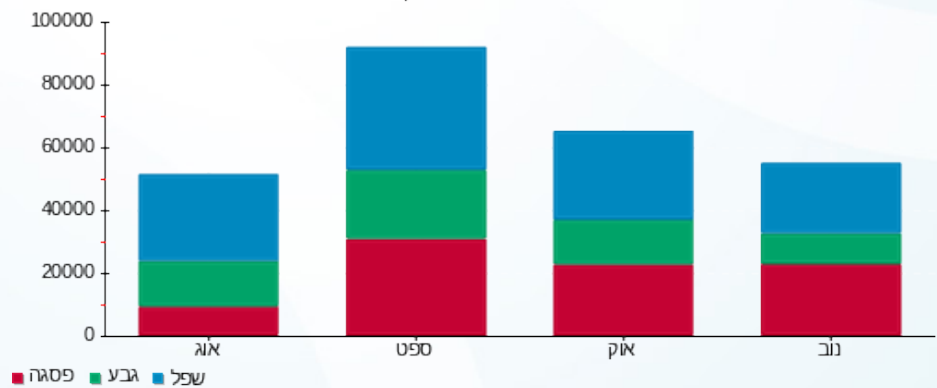

01/12/22 תאריך הפקה:
 30/11/22 תאריך קריאה נוכחית:
 31/10/22 תאריך קריאה קודמת:

שם דייר: ע. א. חפר
 שם אתר: מגרש 9 עמק חפר

לקוח/ה נכבד/ה, אנו מתכבדים להגיש את חישוב צריכת החשמל לתקופה 30/11/22 - 31/10/22:

ע. א חפר - 4 - 20004077(3x250)

סוג תעריף	סוג צריכה	קריאה קודמת	קריאה נוכחית	סה"כ צריכה בקוט"ש	מחיר לקוט"ש בא"ג	סה"כ לתשלום
		31/10/22	30/11/22	פרטי חשבון עבור תאריכים:		
777	פסגה	42,886.50	46,396.50	3,510.00	49.77	1,746.93 ₪
778	גבע	23,777.00	24,913.00	1,136.00	41.06	466.44 ₪
779	שפל	59,453.50	62,261.00	2,807.50	33.83	949.78 ₪

סה"כ לדייר:

פסגה	גבע	שפל	סה"כ	שיא ביקוש
3,510.00	1,136.00	2,807.50	7,453.50	18.12
1,746.93 ₪	466.44 ₪	949.78 ₪	3,163.15 ₪	

סה"כ צריכה
 סה"כ לתשלום

214.45 ₪	תשלום קבוע	
46.59 ₪	תשלום עבור גודל חיבור בKVA (3x250)	
3,424.19 ₪	סה"כ לתשלום	לא כולל מע"מ

התפלגות חיוב בש"ח לפי תעו"ז

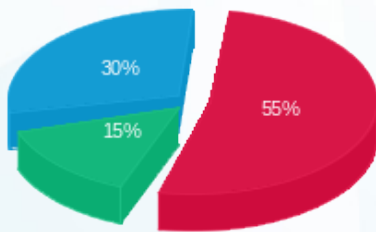

■ פסגה (1,746.93 ₪)
 ■ גבע (466.44 ₪)
 ■ שפל (949.78 ₪)

הסטוריית צריכה בקוט"ש

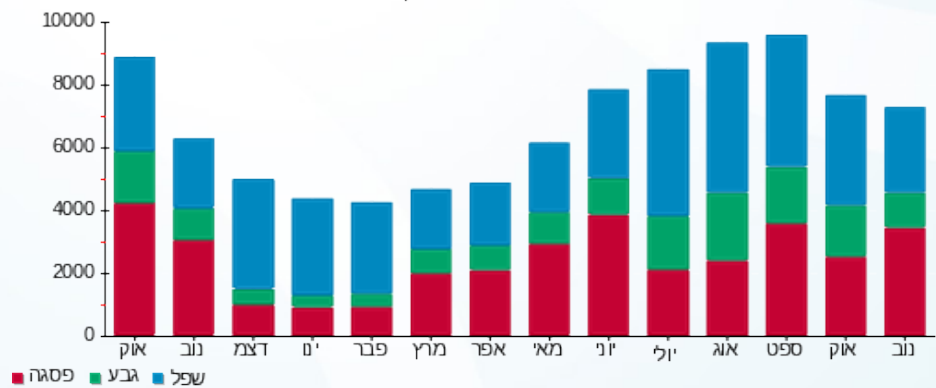

01/12/22 תאריך הפקה:
 30/11/22 תאריך קריאה נוכחית:
 31/10/22 תאריך קריאה קודמת:

שם דייר: קאי מלונאות וספא בע"מ
 שם אתר: מגרש 9 עמק חפר

לקוח/ה נכבד/ה, אנו מתכבדים להגיש את חישוב צריכת החשמל לתקופה 30/11/22 - 31/10/22:

קאי מלונאות וספא בע"מ - 2 - 21055145 (3x2500)

סוג תעריף	סוג צריכה	קריאה קודמת	קריאה נוכחית	סה"כ צריכה בקוט"ש	מחיר לקוט"ש בא"ג	סה"כ לתשלום
		31/10/22	30/11/22	פרטי חשבון עבור תאריכים:		
777	פסגה	140,690.00	186,175.00	45,485.00	49.77	22,637.88 ₪
778	גבע	119,255.00	141,575.00	22,320.00	41.06	9,164.59 ₪
779	שפל	157,085.00	195,160.00	38,075.00	33.83	12,880.77 ₪

סה"כ לדייר:

פסגה	גבע	שפל	סה"כ	שיא ביקוש
45,485.00	22,320.00	38,075.00	105,880.00	429.35
22,637.88 ₪	9,164.59 ₪	12,880.77 ₪	44,683.25 ₪	

סה"כ צריכה
סה"כ לתשלום

214.45 ₪	תשלום קבוע	
465.89 ₪	תשלום עבור גודל חיבור בKVA (3x2500)	
45,363.59 ₪	סה"כ לתשלום	לא כולל מע"מ

התפלגות חיוב בש"ח לפי תעו"ז

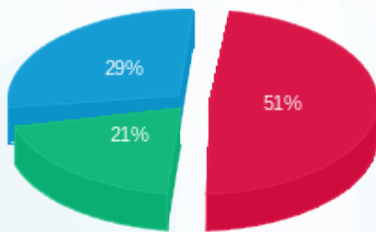

פסגה (22,637.88 ₪) ■
 גבע (9,164.59 ₪) ■
 שפל (12,880.77 ₪) ■

הסטוריית צריכה בקוט"ש

