



01/12/22 תאריך הפקה:
 30/11/22 תאריך קריאה נוכחית:
 01/11/22 תאריך קריאה קודמת:

שם דייר: *עגול קומה 10 מא
 שם אתר: מרכז עזריאלי תל אביב - קניון

לקוח/ה נכבד/ה, אנו מתכבדים להגיש את חישוב צריכת החשמל לתקופה 01/11/22 - 30/11/22:

*עגול קומה 10 מא - 6 - 00017577(0x0)

סוג תעריף	סוג צריכה	קריאה קודמת	קריאה נוכחית	סה"כ צריכה בקוט"ש	מחיר לקוט"ש בא"ג	סה"כ לתשלום
פרטי חשבון עבור תאריכים:						
777	פסגה	01/11/22	30/11/22	6,827.44	49.77	3,398.02 ₪
778	גבע	502,754.01	503,455.39	701.39	41.06	287.99 ₪
779	שפל	542,584.88	542,651.34	66.46	33.83	22.48 ₪

סה"כ לדייר:

פסגה	גבע	שפל	סה"כ	שיא ביקוש
6,827.44	701.39	66.46	7,595.29	48.94
3,398.02 ₪	287.99 ₪	22.48 ₪	3,708.49 ₪	

סה"כ צריכה
 סה"כ לתשלום

0.00 ₪	תשלום קבוע	
0.00 ₪	תשלום עבור גודל חיבור בKVA (0x0)	
3,708.49 ₪	סה"כ לתשלום	לא כולל מע"מ





01/12/22 תאריך הפקה:
 30/11/22 תאריך קריאה נוכחית:
 01/11/22 תאריך קריאה קודמת:

שם דייר: מ"א 10.ק. משולש
 שם אתר: מרכז עזריאלי תל אביב - קניון

לקוח/ה נכבד/ה, אנו מתכבדים להגיש את חישוב צריכת החשמל לתקופה 01/11/22 - 30/11/22:

מ"א 10.ק. - 1 - 20281568(3x400)

סה"כ לתשלום	מחיר לקוט"ש בא"ג	סה"כ צריכה בקוט"ש	קריאה נוכחית	קריאה קודמת	סוג צריכה	סוג תעריף
			30/11/22	01/11/22	פרטי חשבון עבור תאריכים:	
₪ 3,535.76	49.77	7,104.20	37,685.00	30,580.80	פסגה	777
₪ 721.75	41.06	1,757.80	10,158.90	8,401.10	גבע	778
₪ 366.48	33.83	1,083.30	6,846.20	5,762.90	שפל	779

סה"כ לדייר:

שיא ביקוש	סה"כ	שפל	גבע	פסגה
41.88	9,945.30	1,083.30	1,757.80	7,104.20
	₪ 4,623.99	₪ 366.48	₪ 721.75	₪ 3,535.76

סה"כ צריכה
 סה"כ לתשלום

₪ 214.45	תשלום קבוע	
₪ 72.14	תשלום עבור גודל חיבור בKVA (3x400)	
₪ 4,910.58	סה"כ לתשלום	לא כולל מע"מ

התפלגות חיוב בש"ח לפי תעו"ז

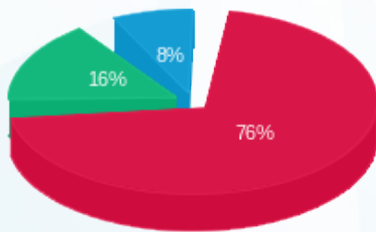

פסגה (₪ 3,535.76) ■
 גבע (₪ 721.75) ■
 שפל (₪ 366.48) ■

הסטוריית צריכה בקוט"ש

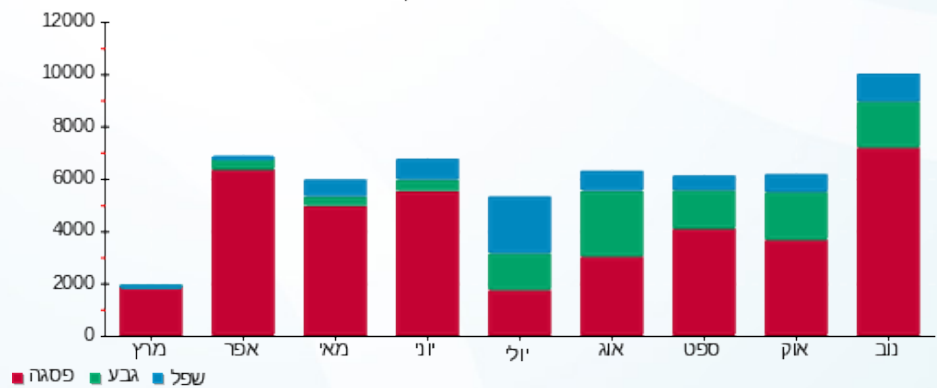



01/12/22 תאריך הפקה:
 30/11/22 תאריך קריאה נוכחית:
 01/11/22 תאריך קריאה קודמת:

שם דייר: מטבח לובי קומה 10 לוח SM
שם אתר: מרכז עזריאלי תל אביב - קניון

לקוח/ה נכבד/ה, אנו מתכבדים להגיש את חישוב צריכת החשמל לתקופה 01/11/22 - 30/11/22:

מטבח לובי קומה 10 לוח 1 - SM - (3x400)20065319

סה"כ לתשלום	מחיר לקוט"ש בא"ג	סה"כ צריכה בקוט"ש	קריאה נוכחית	קריאה קודמת	סוג צריכה	סוג תעריף
			30/11/22	01/11/22	פרטי חשבון עבור תאריכים:	
₪ 906.41	49.77	1,821.20	23,987.60	22,166.40	פסגה	777
₪ 201.03	41.06	489.60	9,560.40	9,070.80	גבע	778
₪ 359.82	33.83	1,063.60	20,071.60	19,008.00	שפל	779

סה"כ לדייר:

שיא ביקוש	סה"כ	שפל	גבע	פסגה	סה"כ צריכה
6.30	3,374.40	1,063.60	489.60	1,821.20	סה"כ לתשלום
	₪ 1,467.26	₪ 359.82	₪ 201.03	₪ 906.41	

₪ 214.45	תשלום קבוע	
₪ 72.14	תשלום עבור גודל חיבור בKVA (3x400)	
₪ 1,753.84	סה"כ לתשלום	לא כולל מע"מ

התפלגות חיוב בש"ח לפי תע"ז

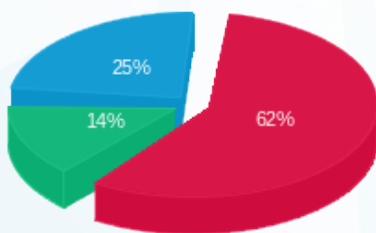

■ פסגה (₪ 906.41)
 ■ גבע (₪ 201.03)
 ■ שפל (₪ 359.82)

הסטוריית צריכה בקוט"ש

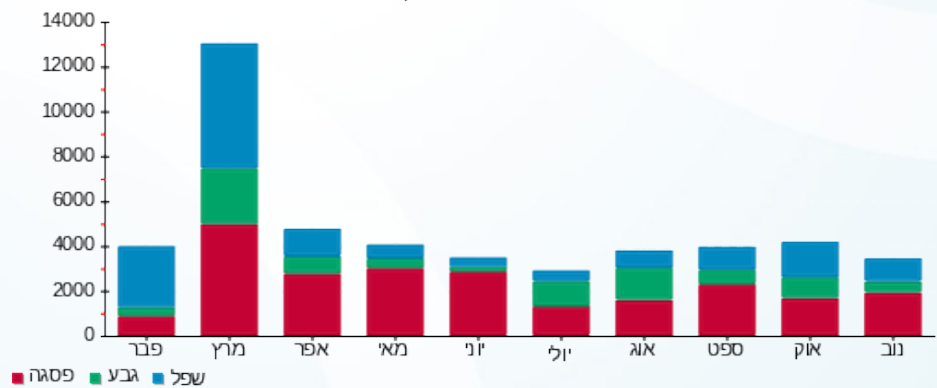



01/12/22 תאריך הפקה:
 30/11/22 תאריך קריאה נוכחית:
 01/11/22 תאריך קריאה קודמת:

שם דייר: משולש קומה 10 מטבח ראפיד
שם אתר: מרכז עזריאלי תל אביב - קניון

לקוח/ה נכבד/ה, אנו מתכבדים להגיש את חישוב צריכת החשמל לתקופה 01/11/22 - 30/11/22:

משולש קומה 10 מטבח ראפיד - 2 - 13044058(3x400)

סוג תעריף	סוג צריכה	קריאה קודמת	קריאה נוכחית	סה"כ צריכה בקוט"ש	מחיר לקוט"ש בא"ג	סה"כ לתשלום
פרטי חשבון עבור תאריכים:						
777	פסגה	01/11/22	30/11/22	0.00	49.77	0.00 ₪
778	גבע	81.60	81.60	0.00	41.06	0.00 ₪
779	שפל	180.40	180.40	0.00	33.83	0.00 ₪

סה"כ לדייר:

פסגה	גבע	שפל	סה"כ	שיא ביקוש
0.00	0.00	0.00	0.00	
0.00 ₪	0.00 ₪	0.00 ₪	0.00 ₪	

סה"כ צריכה
 סה"כ לתשלום

214.45 ₪	תשלום קבוע	
72.14 ₪	תשלום עבור גודל חיבור KVA (3x400)	
286.59 ₪	סה"כ לתשלום	לא כולל מע"מ

התפלגות חיוב בש"ח לפי תעו"ז

פסגה (0.00 ₪)
 גבע (0.00 ₪)
 שפל (0.00 ₪)

הסטוריית צריכה בקוט"ש

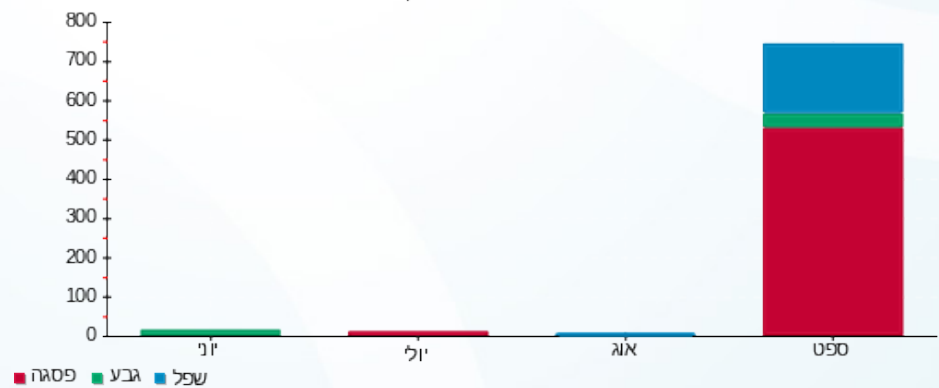

01/12/22 תאריך הפקדה:
 30/11/22 תאריך קריאה נוכחית:
 01/11/22 תאריך קריאה קודמת:

שם דייר: משולש קומת גלריה מכונת קידוח
שם אתר: מרכז עזריאלי תל אביב - קניון

לקוח/ה נכבד/ה, אנו מתכבדים להגיש את חישוב צריכת החשמל לתקופה 01/11/22 - 30/11/22:

משולש קומת גלריה מכונת קידוח - 1 - 20065406(3x630)

סוג תעריף	סוג צריכה	קריאה קודמת	קריאה נוכחית	סה"כ צריכה בקוט"ש	מחיר לקוט"ש בא"ג	סה"כ לתשלום
פרטי חשבון עבור תאריכים:						
777	פסגה	01/11/22	30/11/22	123.60	49.77	61.52 ₪
778	גבע	2,952.60	2,959.20	6.60	41.06	2.71 ₪
779	שפל	8,299.80	8,307.60	7.80	33.83	2.64 ₪

סה"כ לדייר:

פסגה	גבע	שפל	סה"כ	שיא ביקוש
123.60	6.60	7.80	138.00	1,177.55
₪ 61.52	₪ 2.71	₪ 2.64	₪ 66.86	

סה"כ צריכה
 סה"כ לתשלום

לא כולל מע"מ	סה"כ לתשלום	תשלום קבוע
		214.45 ₪
		113.62 ₪
		תשלום עבור גודל חיבור בKVA (3x630)
		394.93 ₪

התפלגות חיוב בש"ח לפי תעו"ז

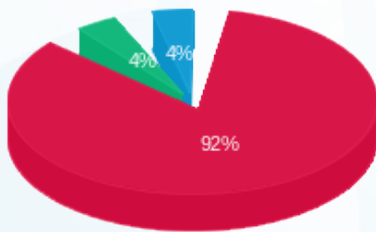

■ פסגה (₪ 61.52)
 ■ גבע (₪ 2.71)
 ■ שפל (₪ 2.64)

הסטוריית צריכה בקוט"ש

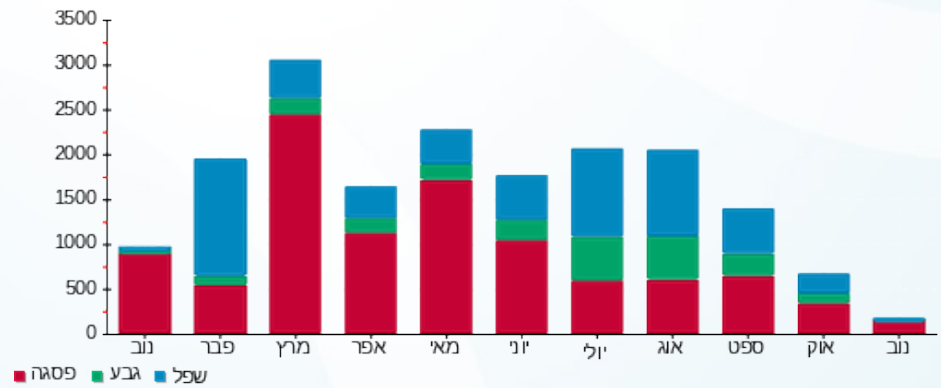



01/12/22 תאריך הפקה:
 30/11/22 תאריך קריאה נוכחית:
 01/11/22 תאריך קריאה קודמת:

שם דייר: עגול קומה 10 קבוצת עזריאלי
 שם אתר: מרכז עזריאלי תל אביב - קניון

לקוח/ה נכבד/ה, אנו מתכבדים להגיש את חישוב צריכת החשמל לתקופה 01/11/22 - 30/11/22:

עגול קומה 10 קבוצת עזריאלי - 2 - 00019443(3x400)

סוג תעריף	סוג צריכה	קריאה קודמת	קריאה נוכחית	סה"כ צריכה בקוט"ש	מחיר לקוט"ש בא"ג	סה"כ לתשלום
פרטי חשבון עבור תאריכים:						
777	פסגה	01/11/22	30/11/22	3,019.37	49.77	1,502.74 ₪
778	גבע	556,899.83	557,483.59	583.76	41.06	239.69 ₪
779	שפל	676,855.61	678,352.20	1,496.59	33.83	506.30 ₪

סה"כ לדייר:

פסגה	גבע	שפל	סה"כ	שיא ביקוש
3,019.37	583.76	1,496.59	5,099.72	18.85
1,502.74 ₪	239.69 ₪	506.30 ₪	2,248.73 ₪	

סה"כ צריכה
 סה"כ לתשלום

214.45 ₪	תשלום קבוע	
72.14 ₪	תשלום עבור גודל חיבור בKVA (3x400)	
2,535.32 ₪	סה"כ לתשלום	לא כולל מע"מ

התפלגות חיוב בש"ח לפי תעו"ז

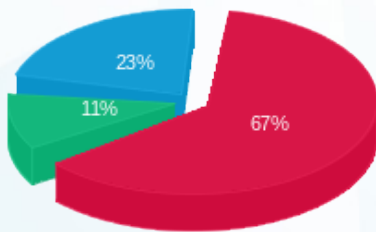

פסגה (1,502.74 ₪) 67%
 גבע (239.69 ₪) 11%
 שפל (506.30 ₪) 23%

הסטוריית צריכה בקוט"ש

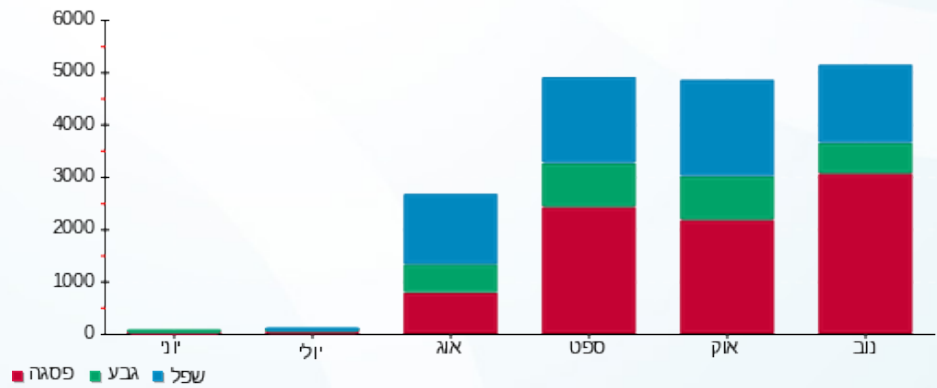



01/12/22 תאריך הפקה:
 30/11/22 תאריך קריאה נוכחית:
 01/11/22 תאריך קריאה קודמת:

שם דייר: עגול קומת לובי בית קפה אר קפה
שם אתר: מרכז עזריאלי תל אביב - קניון

לקוח/ה נכבד/ה, אנו מתכבדים להגיש את חישוב צריכת החשמל לתקופה 01/11/22 - 30/11/22:

עגול קומת לובי בית קפה אר קפה - 5 - 00018378(3x63)

סה"כ לתשלום	מחיר לקוט"ש בא"ג	סה"כ צריכה בקוט"ש	קריאה נוכחית	קריאה קודמת	סוג צריכה	סוג תעריף
			30/11/22	01/11/22		פרטי חשבון עבור תאריכים:
₪ 626.43	49.77	1,258.64	182,129.03	180,870.38	פסגה	777
₪ 97.01	41.06	236.27	133,461.14	133,224.86	גבע	778
₪ 200.13	33.83	591.58	194,012.50	193,420.92	שפל	779

סה"כ לדייר:

שיא ביקוש	סה"כ	שפל	גבע	פסגה
7.60	2,086.49	591.58	236.27	1,258.64
	₪ 923.57	₪ 200.13	₪ 97.01	₪ 626.43

סה"כ צריכה
סה"כ לתשלום

₪ 214.45	תשלום קבוע	
₪ 11.36	תשלום עבור גודל חיבור בKVA (3x63)	
₪ 1,149.38	סה"כ לתשלום	לא כולל מע"מ

התפלגות חיוב בש"ח לפי תעו"ז

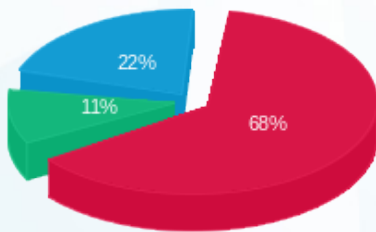

■ פסגה (₪ 626.43)
 ■ גבע (₪ 97.01)
 ■ שפל (₪ 200.13)

הסטוריית צריכה בקוט"ש

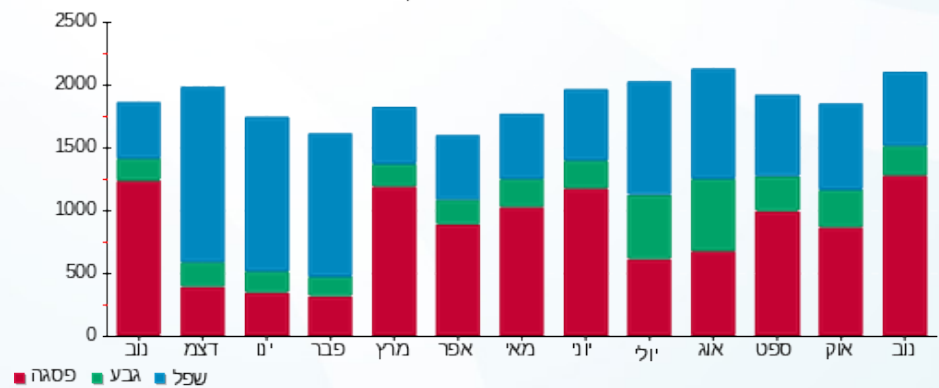



01/12/22 תאריך הפקה:
 30/11/22 תאריך קריאה נוכחית:
 01/11/22 תאריך קריאה קודמת:

שם דייר: קומה 10 חדר כושר (HL)
 שם אתר: מרכז עזריאלי תל אביב - קניון

לקוח/ה נכבד/ה, אנו מתכבדים להגיש את חישוב צריכת החשמל לתקופה 01/11/22 - 30/11/22:

קומה 10 חדר כושר (1 - 20004301) (3x400) - HL

סוג תעריף	סוג צריכה	קריאה קודמת	קריאה נוכחית	סה"כ צריכה בקוט"ש	מחיר לקוט"ש בא"ג	סה"כ לתשלום
פרטי חשבון עבור תאריכים:						
777	פסגה	01/11/22	30/11/22	3,352.00	49.77	1,668.29 ₪
778	גבע	13,404.40	14,326.00	921.60	41.06	378.41 ₪
779	שפל	24,366.40	25,894.40	1,528.00	33.83	516.92 ₪

סה"כ לדייר:

פסגה	גבע	שפל	סה"כ	שיא ביקוש
3,352.00	921.60	1,528.00	5,801.60	781.86
1,668.29 ₪	378.41 ₪	516.92 ₪	2,563.62 ₪	

סה"כ צריכה
 סה"כ לתשלום

214.45 ₪	תשלום קבוע	
72.14 ₪	תשלום עבור גודל חיבור בKVA (3x400)	
2,850.21 ₪	סה"כ לתשלום	לא כולל מע"מ

התפלגות חיוב בש"ח לפי תעו"ז

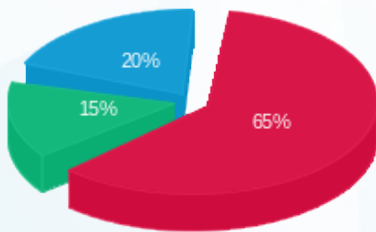

פסגה (1,668.29 ₪) 65%
 גבע (378.41 ₪) 15%
 שפל (516.92 ₪) 20%

הסטוריית צריכה בקוט"ש

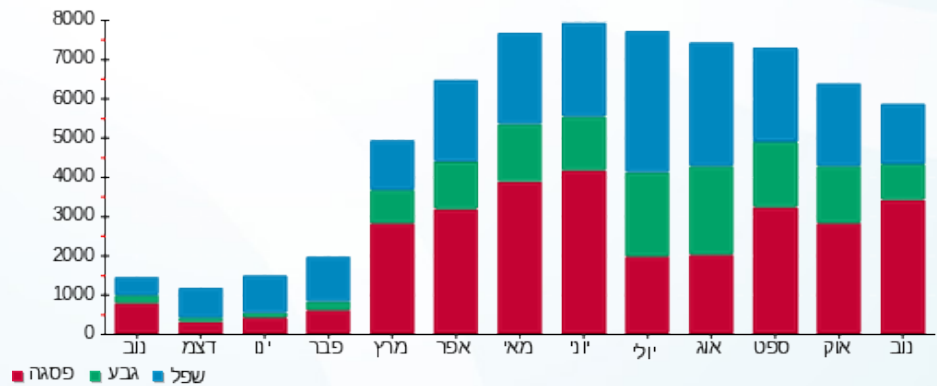

01/12/22 תאריך הפקדה:
 30/11/22 תאריך קריאה נוכחית:
 01/11/22 תאריך קריאה קודמת:

שם דייר: קומת גלריה בניין משולש אומאי
שם אתר: מרכז עזריאלי תל אביב - קניון

לקוח/ה נכבד/ה, אנו מתכבדים להגיש את חישוב צריכת החשמל לתקופה 01/11/22 - 30/11/22:

קומת גלריה בניין משולש אומאי - 3 - 20065319 (3x250)

סוג תעריף	סוג צריכה	קריאה קודמת	קריאה נוכחית	סה"כ צריכה בקוט"ש	מחיר לקוט"ש בא"ג	סה"כ לתשלום
פרטי חשבון עבור תאריכים:						
777	פסגה	01/11/22	30/11/22	7,521.00	49.77	3,743.20 ₪
778	גבע	16,836.00	18,260.75	1,424.75	41.06	585.00 ₪
779	שפל	25,617.25	28,703.75	3,086.50	33.83	1,044.16 ₪

סה"כ לדייר:

פסגה	גבע	שפל	סה"כ	שיא ביקוש
7,521.00	1,424.75	3,086.50	12,032.25	481.55
3,743.20 ₪	585.00 ₪	1,044.16 ₪	5,372.37 ₪	

סה"כ צריכה
סה"כ לתשלום

214.45 ₪	תשלום קבוע	
45.09 ₪	תשלום עבור גודל חיבור בKVA (3x250)	
5,631.90 ₪	סה"כ לתשלום	לא כולל מע"מ

התפלגות חיוב בש"ח לפי תעו"ז

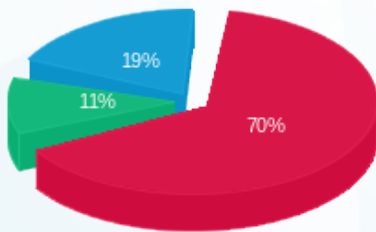

■ פסגה (3,743.20 ₪)
 ■ גבע (585.00 ₪)
 ■ שפל (1,044.16 ₪)

הסטוריית צריכה בקוט"ש

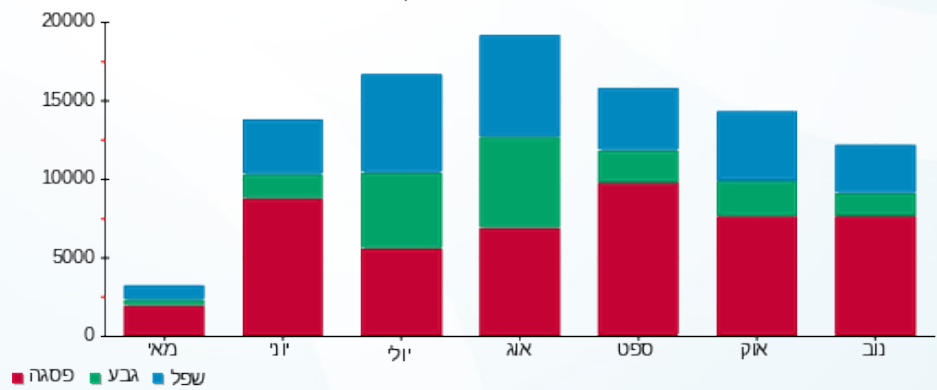

01/12/22 תאריך הפקה:
 30/11/22 תאריך קריאה נוכחית:
 01/11/22 תאריך קריאה קודמת:

שם דייר: קומת גלריה בניין משולש גלידה גולדה
שם אתר: מרכז עזריאלי תל אביב - קניון

לקוח/ה נכבד/ה, אנו מתכבדים להגיש את חישוב צריכת החשמל לתקופה 01/11/22 - 30/11/22:

*****קומת גלריה בניין משולש גלידה גולדה - 2 - 20065319(3x63)**

סוג תעריף	סוג צריכה	קריאה קודמת	קריאה נוכחית	סה"כ צריכה בקוט"ש	מחיר לקוט"ש בא"ג	סה"כ לתשלום
פרטי חשבון עבור תאריכים:						
777	פסגה	01/11/22	30/11/22	5,234.30	49.77	2,605.11 ₪
778	גבע	16,457.80	18,249.80	1,792.00	41.06	735.80 ₪
779	שפל	32,002.70	35,549.50	3,546.80	33.83	1,199.88 ₪

סה"כ לדייר:

פסגה	גבע	שפל	סה"כ	שיא ביקוש
5,234.30	1,792.00	3,546.80	10,573.10	25.65
2,605.11 ₪	735.80 ₪	1,199.88 ₪	4,540.79 ₪	

סה"כ צריכה
סה"כ לתשלום

214.45 ₪	תשלום קבוע	
11.36 ₪	תשלום עבור גודל חיבור בKVA (3x63)	
4,766.60 ₪	סה"כ לתשלום	לא כולל מע"מ

התפלגות חיוב בש"ח לפי תע"ז

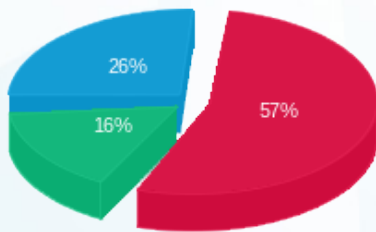

■ פסגה (2,605.11 ₪)
 ■ גבע (735.80 ₪)
 ■ שפל (1,199.88 ₪)

הסטוריית צריכה בקוט"ש

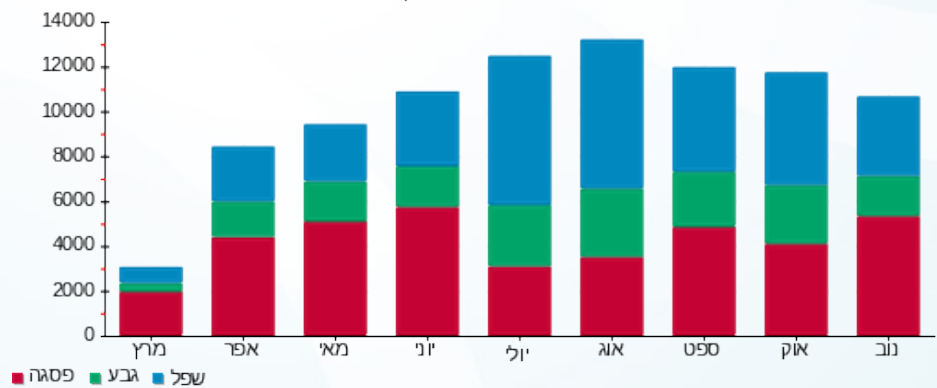



01/12/22 תאריך הפקדה:
 30/11/22 תאריך קריאה נוכחית:
 01/11/22 תאריך קריאה קודמת:

שם דייר: קומת גלריה בניין משולש שדרת האיילות DNA
 שם אתר: מרכז עזריאלי תל אביב - קניון

לקוח/ה נכבד/ה, אנו מתכבדים להגיש את חישוב צריכת החשמל לתקופה 01/11/22 - 30/11/22:

קבלן שדרת האיילות - 2 - 20065406 (3x400)

סוג תעריף	סוג צריכה	קריאה קודמת	קריאה נוכחית	סה"כ צריכה בקוט"ש	מחיר לקוט"ש בא"ג	סה"כ לתשלום
		01/11/22	30/11/22	פרטי חשבון עבור תאריכים:		
777	פסגה	125,116.80	140,718.00	15,601.20	49.77	7,764.72 ₪
778	גבע	57,575.20	61,972.80	4,397.60	41.06	1,805.65 ₪
779	שפל	124,702.40	132,254.80	7,552.40	33.83	2,554.98 ₪

סה"כ לדייר:

פסגה	גבע	שפל	סה"כ	שיא ביקוש
15,601.20	4,397.60	7,552.40	27,551.20	750.30
7,764.72 ₪	1,805.65 ₪	2,554.98 ₪	12,125.35 ₪	

סה"כ צריכה
 סה"כ לתשלום

214.45 ₪	תשלום קבוע	
72.14 ₪	תשלום עבור גודל חיבור בKVA (3x400)	
12,411.94 ₪	סה"כ לתשלום	לא כולל מע"מ

התפלגות חיוב בש"ח לפי תע"ז

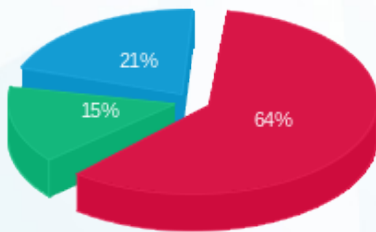

פסגה (7,764.72 ₪) 64%
 גבע (1,805.65 ₪) 15%
 שפל (2,554.98 ₪) 21%

הסטוריית צריכה בקוט"ש

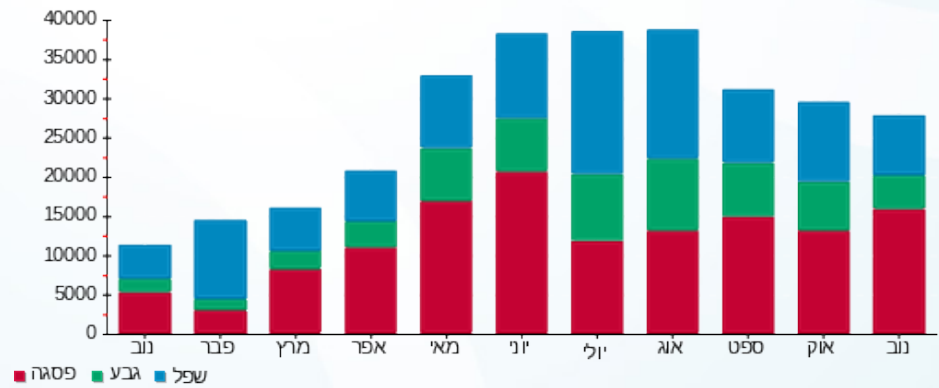



01/12/22 תאריך הפקה:
 30/11/22 תאריך קריאה נוכחית:
 01/11/22 תאריך קריאה קודמת:

שם דייר: ראשי מטבח קומה 10 לוח S
 שם אתר: מרכז עזריאלי תל אביב - קניון

לקוח/ה נכבד/ה, אנו מתכבדים להגיש את חישוב צריכת החשמל לתקופה 01/11/22 - 30/11/22:

ראשי מטבח קומה 10 לוח 4 - 20004301(3x600) S -

סוג תעריף	סוג צריכה	קריאה קודמת	קריאה נוכחית	סה"כ צריכה בקוט"ש	מחיר לקוט"ש בא"ג	סה"כ לתשלום
		01/11/22	30/11/22			
777	פסגה	136,939.80	155,103.00	18,163.20	49.77	9,039.82 ₪
778	גבע	42,438.00	44,749.20	2,311.20	41.06	948.98 ₪
779	שפל	112,564.80	118,720.20	6,155.40	33.83	2,082.37 ₪

סה"כ לדייר:

פסגה	גבע	שפל	סה"כ	שיא ביקוש
18,163.20	2,311.20	6,155.40	26,629.80	138.50
9,039.82 ₪	948.98 ₪	2,082.37 ₪	12,071.18 ₪	

סה"כ צריכה
 סה"כ לתשלום

214.45 ₪	תשלום קבוע	
108.21 ₪	תשלום עבור גודל חיבור בKVA (3x600)	
12,393.83 ₪	סה"כ לתשלום	לא כולל מע"מ

התפלגות חיוב בש"ח לפי תעו"ז

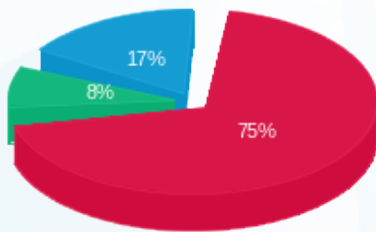

■ פסגה (9,039.82 ₪)
 ■ גבע (948.98 ₪)
 ■ שפל (2,082.37 ₪)

הסטוריית צריכה בקוט"ש

