



01/12/22 תאריך הפקה:
 30/11/22 תאריך קריאה נוכחית:
 01/11/22 תאריך קריאה קודמת:

שם דייר: א.דוד יבוא KHL בניין 1 חשמל
 שם אתר: עוגן נתניה בניין 1

לקוח/ה נכבד/ה, אנו מתכבדים להגיש את חישוב צריכת החשמל לתקופה 01/11/22 - 30/11/22:

א.דוד יבוא KHL - חשמל - 5 - 81017127(3x63)

סוג תעריף	סוג צריכה	קריאה קודמת	קריאה נוכחית	סה"כ צריכה בקוט"ש	מחיר לקוט"ש בא"ג	סה"כ לתשלום
פרטי חשבון עבור תאריכים:						
777	פסגה	01/11/22	30/11/22	120.90	49.77	60.17 ₪
778	גבע	24,814.70	24,820.30	5.60	41.06	2.30 ₪
779	שפל	36,438.90	36,452.20	13.30	33.83	4.50 ₪

סה"כ לדייר:

פסגה	גבע	שפל	סה"כ	שיא ביקוש
120.90	5.60	13.30	139.80	2.20
60.17 ₪	2.30 ₪	4.50 ₪	66.97 ₪	

סה"כ צריכה
 סה"כ לתשלום

214.45 ₪	תשלום קבוע	
11.36 ₪	תשלום עבור גודל חיבור בKVA (3x63)	
292.78 ₪	סה"כ לתשלום	לא כולל מע"מ

התפלגות חיוב בש"ח לפי תע"ז

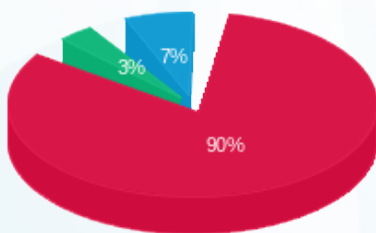

■ פסגה (60.17 ₪)
 ■ גבע (2.30 ₪)
 ■ שפל (4.50 ₪)

הסטוריית צריכה בקוט"ש

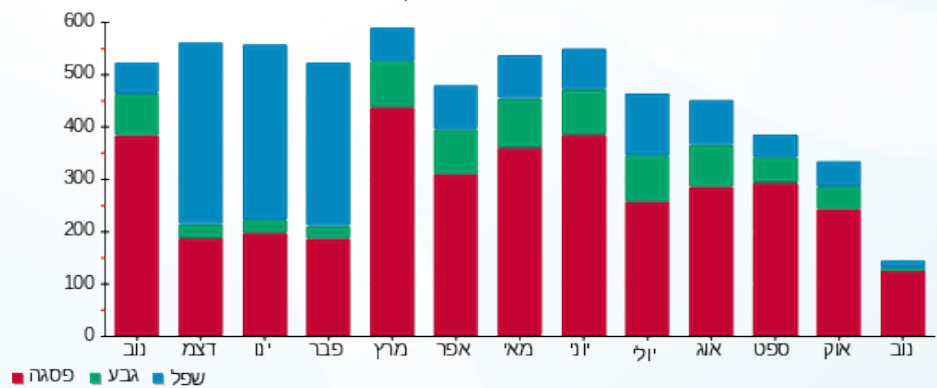

01/12/22 תאריך הפקה:
 30/11/22 תאריך קריאה נוכחית:
 01/11/22 תאריך קריאה קודמת:

שם דייר: א.דוד יבוא KHL בניין 1 מ"א
 שם אתר: עוגן נתניה בניין 1

לקוח/ה נכבד/ה, אנו מתכבדים להגיש את חישוב צריכת החשמל לתקופה 01/11/22 - 30/11/22:

א.דוד יבוא KHL מ"א - 2 - 81018679(3x160)

סוג תעריף	סוג צריכה	קריאה קודמת	קריאה נוכחית	סה"כ צריכה בקוט"ש	מחיר לקוט"ש בא"ג	סה"כ לתשלום
פרטי חשבון עבור תאריכים:			01/11/22	30/11/22		
777	פסגה	28,973.20	29,013.00	39.80	49.77	19.81 ₪
778	גבע	7,158.20	7,162.80	4.60	41.06	1.89 ₪
779	שפל	16,183.40	16,194.00	10.60	33.83	3.59 ₪

צילרים

סוג תעריף	סוג צריכה	קריאה קודמת	קריאה נוכחית	סה"כ צריכה בקוט"ש	מחיר לקוט"ש בא"ג	סה"כ לתשלום
פרטי חשבון עבור תאריכים:			01/11/22	30/11/22		
777	פסגה			337.244	49.77	167.85 ₪
778	גבע			49.283	41.06	20.24 ₪
779	שפל			59.064	33.83	19.98 ₪

סה"כ לדירה:

פסגה	גבע	שפל	סה"כ	שיא ביקוש
377.04	53.88	69.66	500.59	1.20
187.65 ₪	22.12 ₪	23.57 ₪	233.35 ₪	

סה"כ צריכה
 סה"כ לתשלום

214.45 ₪	תשלום קבוע	
28.86 ₪	תשלום עבור גודל חיבור בKVA (3x160)	
476.65 ₪	סה"כ לתשלום	לא כולל מע"מ

התפלגות חיוב בש"ח לפי תע"ז

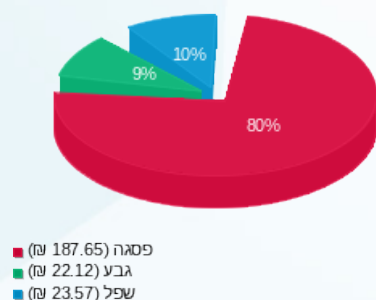

הסטוריית צריכה בקוט"ש

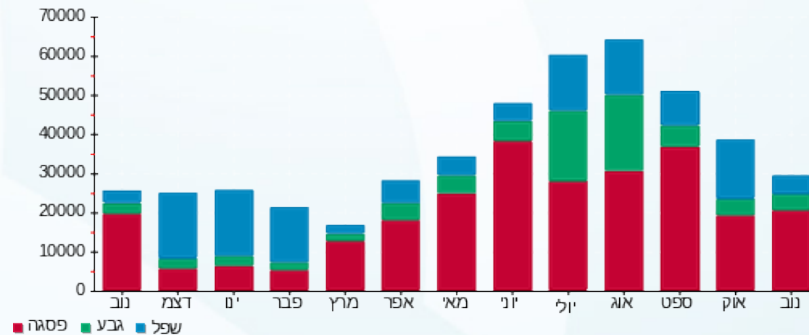



01/12/22 תאריך הפקה:
 30/11/22 תאריך קריאה נוכחית:
 01/11/22 תאריך קריאה קודמת:

שם דייר: אמדר בניין 1 קומה 2 מ"א
 שם אתר: עוגן נתניה בניין 1

לקוח/ה נכבד/ה, אנו מתכבדים להגיש את חישוב צריכת החשמל לתקופה 01/11/22 - 30/11/22:

אמדר בניין 1 קומה 2 מ"א - 5 - 81018679 (3x200)

סוג תעריף	סוג צריכה	קריאה קודמת	קריאה נוכחית	סה"כ צריכה בקוט"ש	מחיר לקוט"ש בא"ג	סה"כ לתשלום
פרטי חשבון עבור תאריכים:						
777	פסגה	01/11/22	30/11/22	162.20	49.77	80.73 ₪
778	גבע	5,250.60	5,254.00	3.40	41.06	1.40 ₪
779	שפל	9,052.00	9,052.60	0.60	33.83	0.20 ₪

צילרים

סוג תעריף	סוג צריכה	קריאה קודמת	קריאה נוכחית	סה"כ צריכה בקוט"ש	מחיר לקוט"ש בא"ג	סה"כ לתשלום
פרטי חשבון עבור תאריכים:						
777	פסגה	01/11/22	30/11/22	1,374.395	49.77	684.04 ₪
778	גבע			36.427	41.06	14.96 ₪
779	שפל			3.343	33.83	1.13 ₪

סה"כ לדירה:

פסגה	גבע	שפל	סה"כ	שיא ביקוש
1,536.59	39.83	3.94	1,580.36	1.60
₪ 764.76	₪ 16.35	₪ 1.33	₪ 782.45	

סה"כ צריכה
 סה"כ לתשלום

214.45 ₪	תשלום קבוע	
36.07 ₪	תשלום עבור גודל חיבור בKVA (3x200)	
1,032.97 ₪	סה"כ לתשלום	לא כולל מע"מ

התפלגות חיוב בש"ח לפי תע"ז

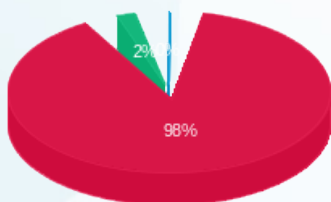

פסגה (764.76 ₪)
 גבע (16.35 ₪)
 שפל (1.33 ₪)

הסטוריית צריכה בקוט"ש

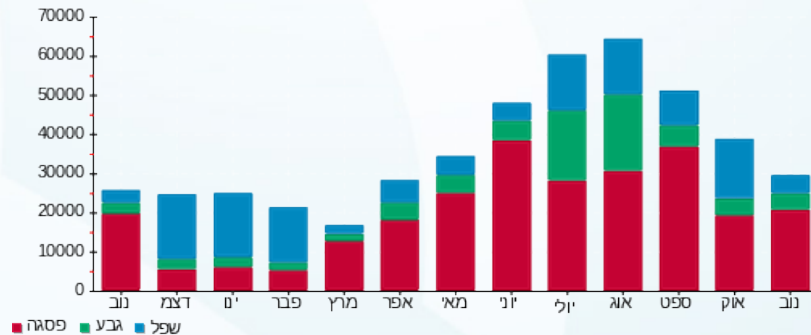

01/12/22 תאריך הפקדה:
 30/11/22 תאריך קריאה נוכחית:
 01/11/22 תאריך קריאה קודמת:

שם דייר: אמדר בניין 1 קומה 2 מאור וכח
 שם אתר: עוגן נתניה בניין 1

לקוח/ה נכבד/ה, אנו מתכבדים להגיש את חישוב צריכת החשמל לתקופה 01/11/22 - 30/11/22:

אמדר בניין 1 קומה 2 מאור וכח - 3 - 81037892(3x125)

סוג תעריף	סוג צריכה	קריאה קודמת	קריאה נוכחית	סה"כ צריכה בקוט"ש	מחיר לקוט"ש בא"ג	סה"כ לתשלום
פרטי חשבון עבור תאריכים:						
		01/11/22	30/11/22			
777	פסגה	224,083.40	227,135.20	3,051.80	49.77	1,518.88 ₪
778	גבע	54,603.80	54,935.00	331.20	41.06	135.99 ₪
779	שפל	140,227.00	140,885.80	658.80	33.83	222.87 ₪

סה"כ לדייר:

פסגה	גבע	שפל	סה"כ	שיא ביקוש
3,051.80	331.20	658.80	4,041.80	17.40
1,518.88 ₪	135.99 ₪	222.87 ₪	1,877.74 ₪	

סה"כ צריכה
סה"כ לתשלום

214.45 ₪	תשלום קבוע	
22.54 ₪	תשלום עבור גודל חיבור בKVA (3x125)	
2,114.74 ₪	סה"כ לתשלום	לא כולל מע"מ

התפלגות חיוב בש"ח לפי תעו"ז

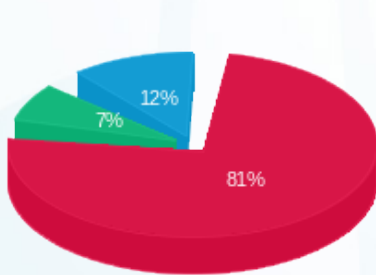

■ פסגה (1,518.88 ₪)
 ■ גבע (135.99 ₪)
 ■ שפל (222.87 ₪)

הסטוריית צריכה בקוט"ש

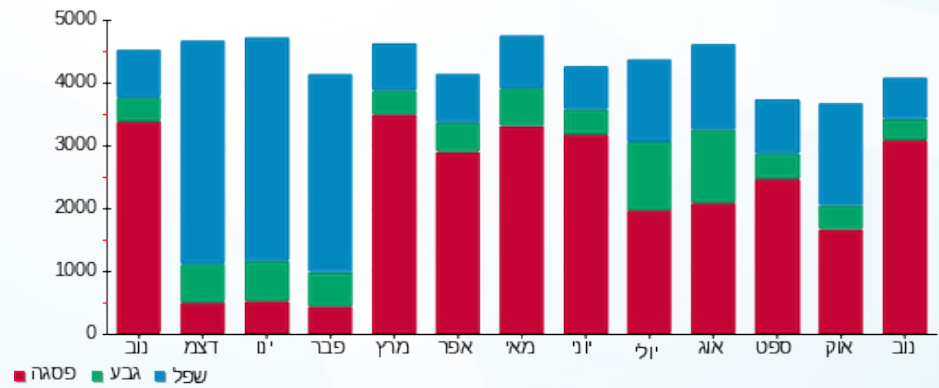

01/12/22 תאריך הפקה:
 30/11/22 תאריך קריאה נוכחית:
 01/11/22 תאריך קריאה קודמת:

שם דייר: בבינה אנדריי - מטבחי ארן בניין 1 חשמל
שם אתר: עוגן נתניה בניין 1

לקוח/ה נכבד/ה, אנו מתכבדים להגיש את חישוב צריכת החשמל לתקופה 01/11/22 - 30/11/22:

בבינה אנדריי - מטבחי ארן חשמל - 7 - 81017127 (3x100)

סוג תעריף	סוג צריכה	קריאה קודמת	קריאה נוכחית	סה"כ צריכה בקוט"ש	מחיר לקוט"ש בא"ג	סה"כ לתשלום
פרטי חשבון עבור תאריכים:						
777	פסגה	01/11/22	30/11/22	1,021.40	49.77	508.35 ₪
778	גבע	95,131.10	95,347.30	216.20	41.06	88.77 ₪
779	שפל	101,593.50	101,838.70	245.20	33.83	82.95 ₪

סה"כ לדייר:

פסגה	גבע	שפל	סה"כ	שיא ביקוש
1,021.40	216.20	245.20	1,482.80	20.60
₪ 508.35	₪ 88.77	₪ 82.95	₪ 680.07	

סה"כ צריכה
 סה"כ לתשלום

214.45 ₪	תשלום קבוע	
18.03 ₪	תשלום עבור גודל חיבור בKVA (3x100)	
912.56 ₪	סה"כ לתשלום	לא כולל מע"מ

התפלגות חיוב בש"ח לפי תעו"ז

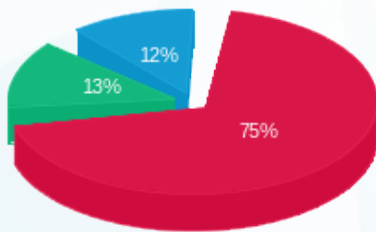

פסגה (₪ 508.35) ■
 גבע (₪ 88.77) ■
 שפל (₪ 82.95) ■

הסטוריית צריכה בקוט"ש

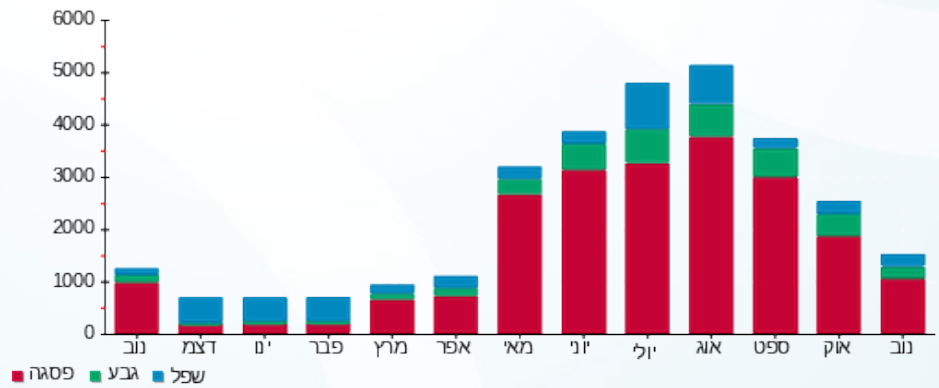



01/12/22

תאריך הפקה:

שם דייר: גרופ פרו סנטר בע"מ בניין 1 קומה 3 צד צפון מ"א

30/11/22

תאריך קריאה נוכחית:

שם אתר: עוגן נתניה בניין 1

01/11/22

תאריך קריאה קודמת:

לקוח/ה נכבד/ה, אנו מתכבדים להגיש את חישוב צריכת החשמל לתקופה 30/11/22 - 01/11/22:

גרופ פרו סנטר בע"מ קומה 3 צד צפון מ"א - 8 - 81018866(3x100)

סוג תעריף	סוג צריכה	קריאה קודמת	קריאה נוכחית	סה"כ צריכה בקוט"ש	מחיר לקוט"ש בא"ג	סה"כ לתשלום
פרטי חשבון עבור תאריכים:			01/11/22	30/11/22		
777	פסגה	14,846.60	14,985.00	138.40	49.77	68.88 ₪
778	גבע	3,196.10	3,240.50	44.40	41.06	18.23 ₪
779	שפל	15,048.10	15,133.90	85.80	33.83	29.03 ₪

ציילרים

סוג תעריף	סוג צריכה	קריאה קודמת	קריאה נוכחית	סה"כ צריכה בקוט"ש	מחיר לקוט"ש בא"ג	סה"כ לתשלום
פרטי חשבון עבור תאריכים:			01/11/22	30/11/22		
777	פסגה			1,172.726	49.77	583.67 ₪
778	גבע			475.690	41.06	195.32 ₪
779	שפל			478.081	33.83	161.73 ₪

סה"כ לדייר:

פסגה	גבע	שפל	סה"כ	שיא ביקוש
1,311.13	520.09	563.88	2,395.10	0.80
₪ 652.55	₪ 213.55	₪ 190.76	₪ 1,056.86	

סה"כ צריכה

סה"כ לתשלום

214.45 ₪	תשלום קבוע	
18.03 ₪	תשלום עבור גודל חיבור בKVA (3x100)	
1,289.34 ₪	סה"כ לתשלום	לא כולל מע"מ

התפלגות חיוב בש"ח לפי תע"ז

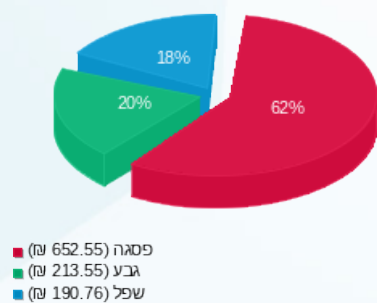

הסטוריית צריכה בקוט"ש

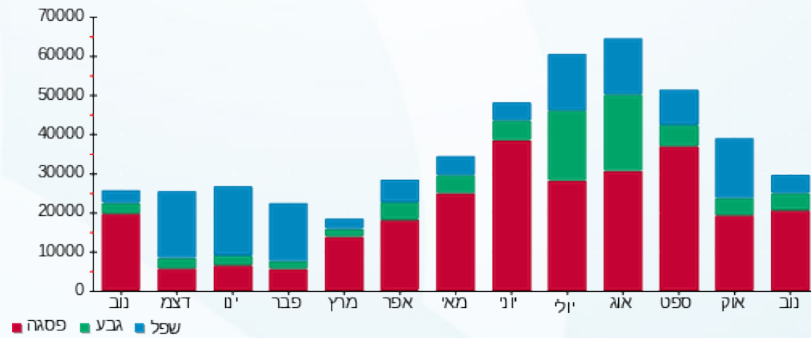



01/12/22 תאריך הפקה:
 30/11/22 תאריך קריאה נוכחית:
 01/11/22 תאריך קריאה קודמת:

שם דייר: זגי יבוא ושיווק בניין 1 קומה 1 צפון מ"א
 שם אתר: עוגן נתניה בניין 1

לקוח/ה נכבד/ה, אנו מתכבדים להגיש את חישוב צריכת החשמל לתקופה 01/11/22 - 30/11/22:

זגי יבוא ושיווק קומה 1 צפון מ"א - 2 - 81018866(3x100)

סוג תעריף	סוג צריכה	קריאה קודמת	קריאה נוכחית	סה"כ צריכה בקוט"ש	מחיר לקוט"ש בא"ג	סה"כ לתשלום
פרטי חשבון עבור תאריכים:			01/11/22	30/11/22		
777	פסגה	15,913.20	15,948.80	35.60	49.77	17.72 ₪
778	גבע	4,174.10	4,185.00	10.90	41.06	4.48 ₪
779	שפל	6,950.30	6,953.20	2.90	33.83	0.98 ₪

צילרים

סוג תעריף	סוג צריכה	קריאה קודמת	קריאה נוכחית	סה"כ צריכה בקוט"ש	מחיר לקוט"ש בא"ג	סה"כ לתשלום
פרטי חשבון עבור תאריכים:			01/11/22	30/11/22		
777	פסגה			301.655	49.77	150.13 ₪
778	גבע			116.780	41.06	47.95 ₪
779	שפל			16.159	33.83	5.47 ₪

סה"כ לדייר:

פסגה	גבע	שפל	סה"כ	שיא ביקוש
337.26	127.68	19.06	483.99	1.30
167.85 ₪	52.43 ₪	6.45 ₪	226.72 ₪	

סה"כ צריכה
 סה"כ לתשלום

214.45 ₪	תשלום קבוע	
18.03 ₪	תשלום עבור גודל חיבור בKVA (3x100)	
459.21 ₪	סה"כ לתשלום	לא כולל מע"מ

התפלגות חיוב בש"ח לפי תע"ז

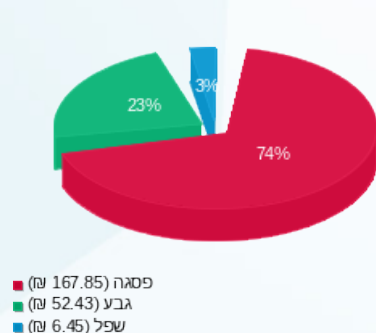

הסטוריית צריכה בקוט"ש

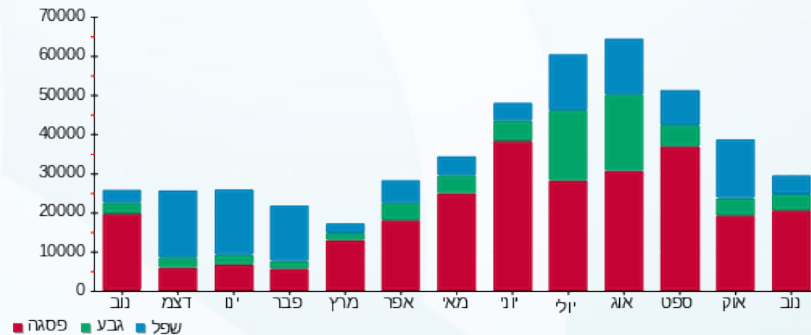



01/12/22 תאריך הפקדה:
 30/11/22 תאריך קריאה נוכחית:
 01/11/22 תאריך קריאה קודמת:

שם דייר: חברת פיאק מדיקל בניין 1
 שם אתר: עוגן נתניה בניין 1

לקוח/ה נכבד/ה, אנו מתכבדים להגיש את חישוב צריכת החשמל לתקופה 01/11/22 - 30/11/22:

חברת פיאק מדיקל - 1 - 81037892 (3x32)

סה"כ לתשלום	מחיר לקוט"ש בא"ג	סה"כ צריכה בקוט"ש	קריאה נוכחית	קריאה קודמת	סוג צריכה	סוג תעריף
			30/11/22	01/11/22		פרטי חשבון עבור תאריכים:
₪ 64.20	49.77	129.00	17,641.30	17,512.30	פסגה	777
₪ 4.89	41.06	11.90	5,558.00	5,546.10	גבע	778
₪ 9.27	33.83	27.40	22,721.80	22,694.40	שפל	779

סה"כ לדייר:

שיא ביקוש	סה"כ	שפל	גבע	פסגה
1.50	168.30	27.40	11.90	129.00
	₪ 78.36	₪ 9.27	₪ 4.89	₪ 64.20

סה"כ צריכה
 סה"כ לתשלום

₪ 214.45	תשלום קבוע	
₪ 5.77	תשלום עבור גודל חיבור בKVA (3x32)	
₪ 298.58	סה"כ לתשלום	לא כולל מע"מ

התפלגות חיוב בש"ח לפי תעו"ז

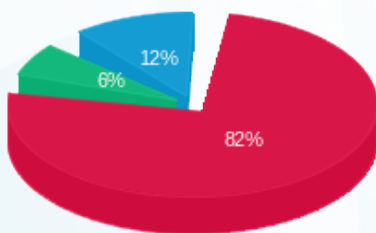

■ פסגה (₪ 64.20)
 ■ גבע (₪ 4.89)
 ■ שפל (₪ 9.27)

הסטוריית צריכה בקוט"ש

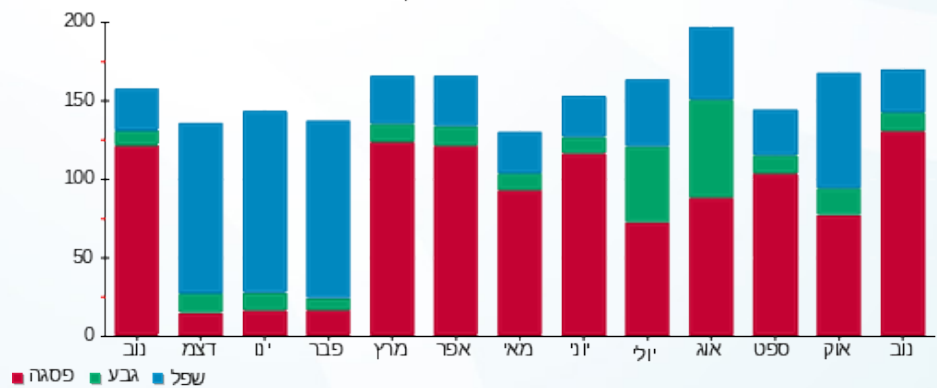

■ פסגה ■ גבע ■ שפל



01/12/22 תאריך הפקה:
 30/11/22 תאריך קריאה נוכחית:
 01/11/22 תאריך קריאה קודמת:

שם דייר: חברת פיאק מדיקל בניין 1 מ"א
 שם אתר: עוגן נתניה בניין 1

לקוח/ה נכבד/ה, אנו מתכבדים להגיש את חישוב צריכת החשמל לתקופה 01/11/22 - 30/11/22:

חברת פיאק מדיקל מ"א - 4 - 81018679 (3x63)

סוג תעריף	סוג צריכה	קריאה קודמת	קריאה נוכחית	סה"כ צריכה בקוט"ש	מחיר לקוט"ש בא"ג	סה"כ לתשלום
			30/11/22	01/11/22	פרטי חשבון עבור תאריכים:	
777	פסגה	5,294.50	5,318.70	24.20	49.77	12.04 ₪
778	גבע	917.50	918.30	0.80	41.06	0.33 ₪
779	שפל	2,200.00	2,202.00	2.00	33.83	0.68 ₪

צילרים

סוג תעריף	סוג צריכה	קריאה קודמת	קריאה נוכחית	סה"כ צריכה בקוט"ש	מחיר לקוט"ש בא"ג	סה"כ לתשלום
			30/11/22	01/11/22	פרטי חשבון עבור תאריכים:	
777	פסגה			205.058	49.77	102.06 ₪
778	גבע			8.571	41.06	3.52 ₪
779	שפל			11.144	33.83	3.77 ₪

סה"כ לדירה:

פסגה	גבע	שפל	סה"כ	שיא ביקוש
229.26	9.37	13.14	251.77	0.40
114.10 ₪	3.85 ₪	4.45 ₪	122.40 ₪	

סה"כ צריכה
 סה"כ לתשלום

214.45 ₪	תשלום קבוע	
11.36 ₪	תשלום עבור גודל חיבור בKVA (3x63)	
348.21 ₪	סה"כ לתשלום	לא כולל מע"מ

התפלגות חיוב בש"ח לפי תע"ז

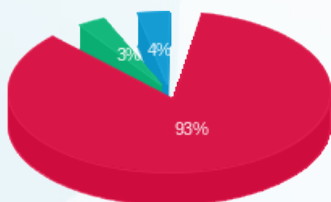

פסגה (114.10 ₪) 93%
 גבע (3.85 ₪) 4%
 שפל (4.45 ₪) 3%

הסטוריית צריכה בקוט"ש

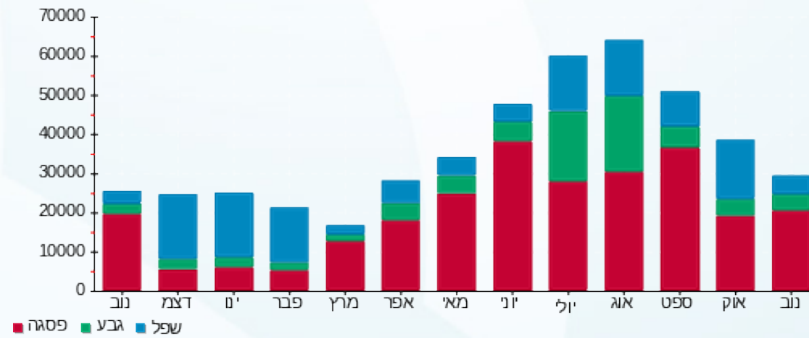

01/12/22 תאריך הפקדה:
 30/11/22 תאריך קריאה נוכחית:
 01/11/22 תאריך קריאה קודמת:

שם דייר: חניונים בניין 1
 שם אתר: עוגן נתניה בניין 1

לקוח/ה נכבד/ה, אנו מתכבדים להגיש את חישוב צריכת החשמל לתקופה 01/11/22 - 30/11/22:

חניונים בניין 1 - 7 - 81018564(3x40)

סוג תעריף	סוג צריכה	קריאה קודמת	קריאה נוכחית	סה"כ צריכה בקוט"ש	מחיר לקוט"ש בא"ג	סה"כ לתשלום
פרטי חשבון עבור תאריכים:						
777	פסגה	01/11/22	30/11/22	790.00	49.77	393.18 ₪
778	גבע	31,126.00	31,397.40	271.40	41.06	111.44 ₪
779	שפל	95,385.60	95,796.90	411.30	33.83	139.14 ₪

סה"כ לדייר:

פסגה	גבע	שפל	סה"כ	שיא ביקוש
790.00	271.40	411.30	1,472.70	3.70
393.18 ₪	111.44 ₪	139.14 ₪	643.76 ₪	

סה"כ צריכה
 סה"כ לתשלום

214.45 ₪	תשלום קבוע	
7.21 ₪	תשלום עבור גודל חיבור בKVA (3x40)	
865.43 ₪	סה"כ לתשלום	לא כולל מע"מ

התפלגות חיוב בש"ח לפי תעו"ז

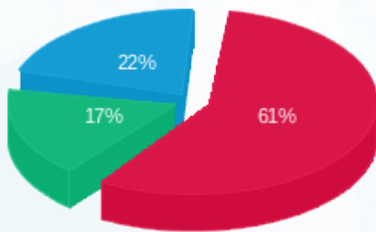

■ פסגה (393.18 ₪)
 ■ גבע (111.44 ₪)
 ■ שפל (139.14 ₪)

הסטוריית צריכה בקוט"ש

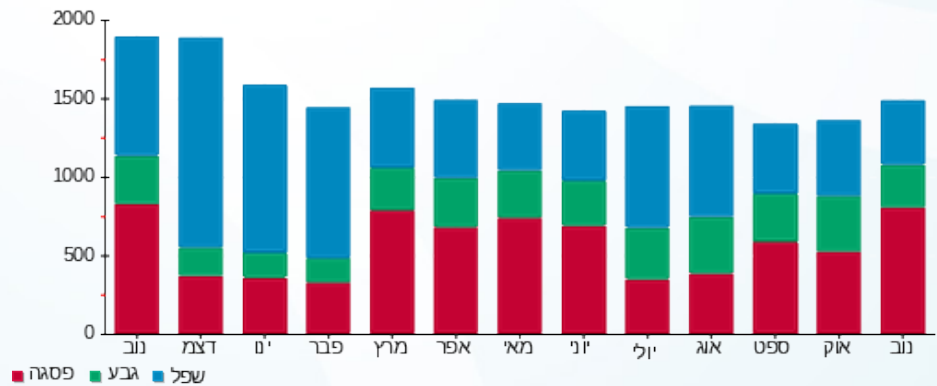



01/12/22

תאריך הפקה:

שם דייר: יוניסור בניין 1 קומה 2

30/11/22

תאריך קריאה נוכחית:

שם אתר: עוגן נתניה בניין 1

01/11/22

תאריך קריאה קודמת:

לקוח/ה נכבד/ה, אנו מתכבדים להגיש את חישוב צריכת החשמל לתקופה 01/11/22 - 30/11/22:

יוניסור קומה 2 מ"א - 8 - 81018679 (3x80)

סוג תעריף	סוג צריכה	קריאה קודמת	קריאה נוכחית	סה"כ צריכה בקוט"ש	מחיר לקוט"ש בא"ג	סה"כ לתשלום
			01/11/22	30/11/22	פרטי חשבון עבור תאריכים:	
777	פסגה	18,840.90	18,870.80	29.90	49.77	14.88 ₪
778	גבע	5,943.00	5,954.60	11.60	41.06	4.76 ₪
779	שפל	11,430.00	11,459.00	29.00	33.83	9.81 ₪

יוניסור קומה 2 מאור וכח - 7 - 81037892 (3x63)

סוג תעריף	סוג צריכה	קריאה קודמת	קריאה נוכחית	סה"כ צריכה בקוט"ש	מחיר לקוט"ש בא"ג	סה"כ לתשלום
			01/11/22	30/11/22	פרטי חשבון עבור תאריכים:	
777	פסגה	32,976.80	32,983.20	6.40	49.77	3.19 ₪
778	גבע	10,643.40	10,645.80	2.40	41.06	0.99 ₪
779	שפל	32,334.20	32,340.40	6.20	33.83	2.10 ₪

סה"כ לדייר:

פסגה	גבע	שפל	סה"כ	שיא ביקוש
36.30	14.00	35.20	85.50	0.20
18.07 ₪	5.75 ₪	11.91 ₪	35.72 ₪	

סה"כ צריכה

סה"כ לתשלום

214.45 ₪	תשלום קבוע	
25.79 ₪	תשלום עבור גודל חיבור בKVA (3x143)	
275.96 ₪	סה"כ לתשלום	לא כולל מע"מ

התפלגות חיוב בש"ח לפי תע"ז

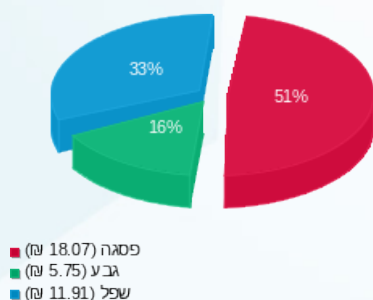

הסטוריית צריכה בקוט"ש

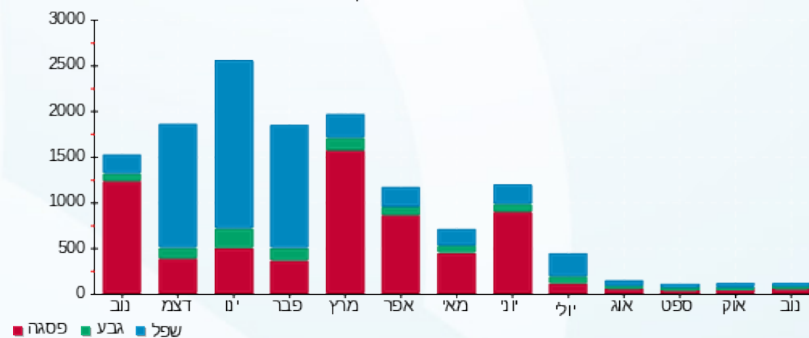

01/12/22 תאריך הפקה:
 30/11/22 תאריך קריאה נוכחית:
 01/11/22 תאריך קריאה קודמת:

שם דייר: יוניסור בניין 1 קומה 3 מ"א
 שם אתר: עוגן נתניה בניין 1

לקוח/ה נכבד/ה, אנו מתכבדים להגיש את חישוב צריכת החשמל לתקופה 01/11/22 - 30/11/22:

יוניסור בניין 1 קומה 3 מ"א - 3 - 81018679(3x63)

סוג תעריף	סוג צריכה	קריאה קודמת	קריאה נוכחית	סה"כ צריכה בקוט"ש	מחיר לקוט"ש בא"ג	סה"כ לתשלום
פרטי חשבון עבור תאריכים:						
777	פסגה	01/11/22	30/11/22	0.00	49.77	14,162.00
778	גבע	01/11/22	30/11/22	0.00	41.06	2,126.90
779	שפל	01/11/22	30/11/22	0.00	33.83	3,677.20

צילרים

סוג תעריף	סוג צריכה	קריאה קודמת	קריאה נוכחית	סה"כ צריכה בקוט"ש	מחיר לקוט"ש בא"ג	סה"כ לתשלום
פרטי חשבון עבור תאריכים:						
777	פסגה	01/11/22	30/11/22	0.000	49.77	0.00
778	גבע	01/11/22	30/11/22	0.000	41.06	0.00
779	שפל	01/11/22	30/11/22	0.000	33.83	0.00

סה"כ לדייר:

פסגה	גבע	שפל	סה"כ	שיא ביקוש
0.00	0.00	0.00	0.00	
0.00 ₪	0.00 ₪	0.00 ₪	0.00 ₪	

סה"כ צריכה
סה"כ לתשלום

214.45 ₪	תשלום קבוע	
11.36 ₪	תשלום עבור גודל חיבור בKVA (3x63)	
225.81 ₪	סה"כ לתשלום	לא כולל מע"מ

התפלגות חיוב בש"ח לפי תע"ז

פסגה (0.00 ₪)
 גבע (0.00 ₪)
 שפל (0.00 ₪)

הסטוריית צריכה בקוט"ש

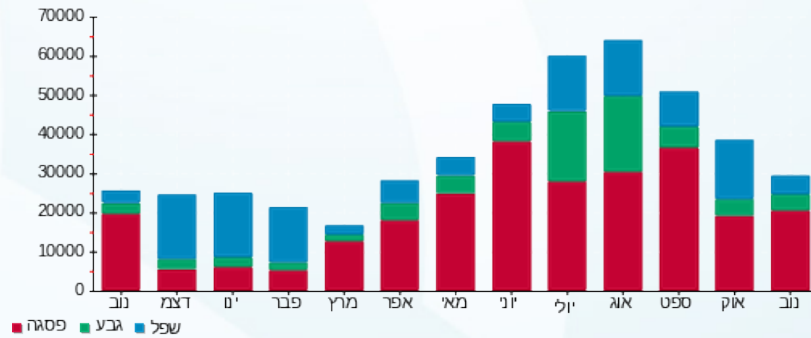



01/12/22 תאריך הפקדה:
 30/11/22 תאריך קריאה נוכחית:
 01/11/22 תאריך קריאה קודמת:

שם דייר: יוניסור בניין 1 קומה 3 מאור וכח
 שם אתר: עוגן נתניה בניין 1

לקוח/ה נכבד/ה, אנו מתכבדים להגיש את חישוב צריכת החשמל לתקופה 30/11/22 - 01/11/22:

יוניסור בניין 1 קומה 3 מאור וכח - 1 - 81017127(3x40)

סה"כ לתשלום	מחיר לקוט"ש בא"ג	סה"כ צריכה בקוט"ש	קריאה נוכחית	קריאה קודמת	סוג צריכה	סוג תעריף
			30/11/22	01/11/22		פרטי חשבון עבור תאריכים:
₪ 3.33	49.77	6.70	95,879.20	95,872.50	פסגה	777
₪ 0.86	41.06	2.10	20,525.80	20,523.70	גבע	778
₪ 1.79	33.83	5.30	54,943.10	54,937.80	שפל	779

סה"כ לדייר:

שיא ביקוש	סה"כ	שפל	גבע	פסגה
0.20	14.10	5.30	2.10	6.70
	₪ 5.99	₪ 1.79	₪ 0.86	₪ 3.33

סה"כ צריכה
 סה"כ לתשלום

₪ 214.45	תשלום קבוע	
₪ 7.21	תשלום עבור גודל חיבור בKVA (3x40)	
₪ 227.65	סה"כ לתשלום	לא כולל מע"מ

התפלגות חיוב בש"ח לפי תעו"ז

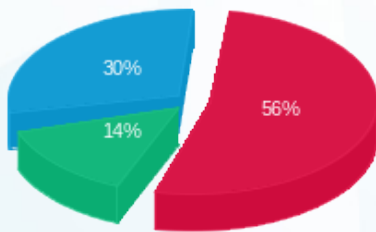

פסגה (₪ 3.33)
 גבע (₪ 0.86)
 שפל (₪ 1.79)

הסטוריית צריכה בקוט"ש

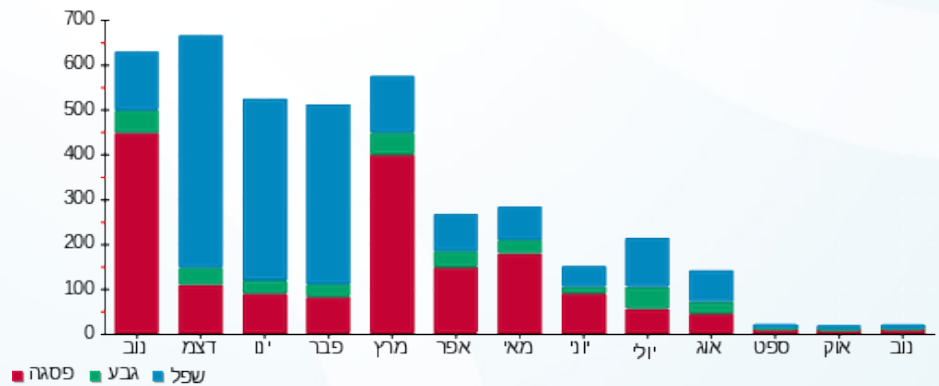



01/12/22 תאריך הפקדה:
 30/11/22 תאריך קריאה נוכחית:
 01/11/22 תאריך קריאה קודמת:

שם דייר: כללית הנדסה בניין 1
 שם אתר: עוגן נתניה בניין 1

לקוח/ה נכבד/ה, אנו מתכבדים להגיש את חישוב צריכת החשמל לתקופה 01/11/22 - 30/11/22:

כללית הנדסה - 6 - (3x125)81017127

סה"כ לתשלום	מחיר לקוט"ש בא"ג	סה"כ צריכה בקוט"ש	קריאה נוכחית	קריאה קודמת	סוג צריכה	סוג תעריף
			30/11/22	01/11/22		פרטי חשבון עבור תאריכים:
₪ 55.24	49.77	111.00	92,250.80	92,139.80	פסגה	777
₪ 17.16	41.06	41.80	22,677.80	22,636.00	גבע	778
₪ 35.93	33.83	106.20	63,458.00	63,351.80	שפל	779

סה"כ לדייר:

שיא ביקוש	סה"כ	שפל	גבע	פסגה
1.00	259.00	106.20	41.80	111.00
	₪ 108.34	₪ 35.93	₪ 17.16	₪ 55.24

סה"כ צריכה
 סה"כ לתשלום

₪ 214.45	תשלום קבוע	
₪ 22.54	תשלום עבור גודל חיבור בKVA (3x125)	
₪ 345.33	סה"כ לתשלום	לא כולל מע"מ

התפלגות חיוב בש"ח לפי תעו"ז

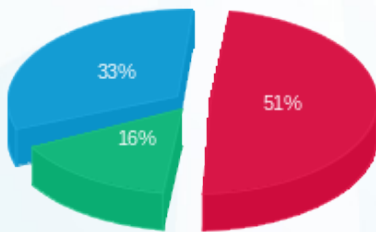

פסגה (₪ 55.24)
 גבע (₪ 17.16)
 שפל (₪ 35.93)

הסטוריית צריכה בקוט"ש

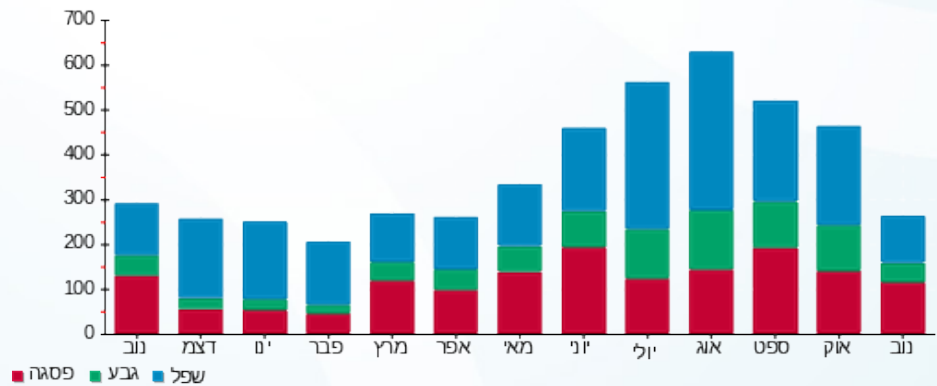



01/12/22 תאריך הפקה:
 30/11/22 תאריך קריאה נוכחית:
 01/11/22 תאריך קריאה קודמת:

שם דייר: כללית הנדסה בניין 1 מ"א
 שם אתר: עוגן נתניה בניין 1

לקוח/ה נכבד/ה, אנו מתכבדים להגיש את חישוב צריכת החשמל לתקופה 01/11/22 - 30/11/22:

כללית הנדסה מ"א - 1 - 81018679 (3x160)

סוג תעריף	סוג צריכה	קריאה קודמת	קריאה נוכחית	סה"כ צריכה בקוט"ש	מחיר לקוט"ש בא"ג	סה"כ לתשלום
פרטי חשבון עבור תאריכים:						
777	פסגה	01/11/22	30/11/22	0.00	49.77	0.00 ₪
778	גבע	2,840.80	2,840.80	0.00	41.06	0.00 ₪
779	שפל	11,242.80	11,242.80	0.00	33.83	0.00 ₪

צילרים

סוג תעריף	סוג צריכה	קריאה קודמת	קריאה נוכחית	סה"כ צריכה בקוט"ש	מחיר לקוט"ש בא"ג	סה"כ לתשלום
פרטי חשבון עבור תאריכים:						
777	פסגה	01/11/22	30/11/22	0.000	49.77	0.00 ₪
778	גבע			0.000	41.06	0.00 ₪
779	שפל			0.000	33.83	0.00 ₪

סה"כ לדירה:

פסגה	גבע	שפל	סה"כ	שיא ביקוש
0.00	0.00	0.00	0.00	
0.00 ₪	0.00 ₪	0.00 ₪	0.00 ₪	

214.45 ₪	תשלום קבוע	
28.86 ₪	תשלום עבור גודל חיבור ב KVA (3x160)	
243.31 ₪	סה"כ לתשלום	לא כולל מע"מ

התפלגות חיוב בש"ח לפי תעו"ז

פסגה (0.00 ₪)
 גבע (0.00 ₪)
 שפל (0.00 ₪)

הסטוריית צריכה בקוט"ש

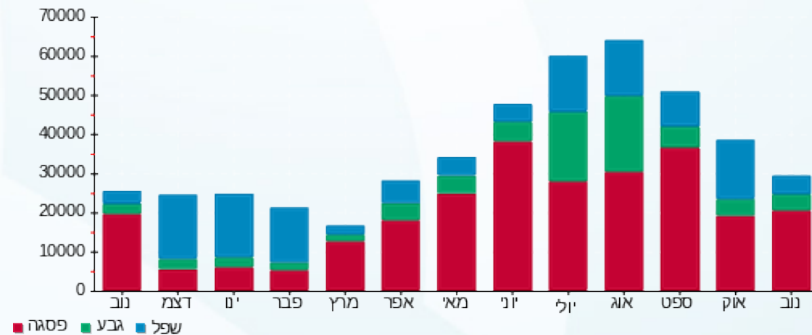



01/12/22 תאריך הפקדה:
 30/11/22 תאריך קריאה נוכחית:
 01/11/22 תאריך קריאה קודמת:

שם דייר: מ. רהיטי האחוזה בניין 1
 שם אתר: עוגן נתניה בניין 1

לקוח/ה נכבד/ה, אנו מתכבדים להגיש את חישוב צריכת החשמל לתקופה 01/11/22 - 30/11/22:

מ. רהיטי האחוזה בניין 1 - 8 - (3x125)81017127

סוג תעריף	סוג צריכה	קריאה קודמת	קריאה נוכחית	סה"כ צריכה בקוט"ש	מחיר לקוט"ש בא"ג	סה"כ לתשלום
		01/11/22	30/11/22			
777	פסגה	838,143.90	840,593.70	2,449.80	49.77	1,219.27 ₪
778	גבע	261,815.40	262,433.70	618.30	41.06	253.87 ₪
779	שפל	257,641.30	258,064.10	422.80	33.83	143.03 ₪

סה"כ לדייר:

פסגה	גבע	שפל	סה"כ	שיא ביקוש
2,449.80	618.30	422.80	3,490.90	17.40
1,219.27 ₪	253.87 ₪	143.03 ₪	1,616.17 ₪	

סה"כ צריכה
 סה"כ לתשלום

214.45 ₪	תשלום קבוע	
22.54 ₪	תשלום עבור גודל חיבור בKVA (3x125)	
1,853.17 ₪	סה"כ לתשלום	לא כולל מע"מ

התפלגות חיוב בש"ח לפי תע"ז

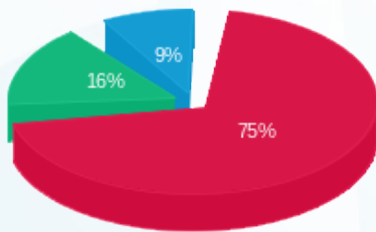

■ פסגה (1,219.27 ₪)
 ■ גבע (253.87 ₪)
 ■ שפל (143.03 ₪)

הסטוריית צריכה בקוט"ש

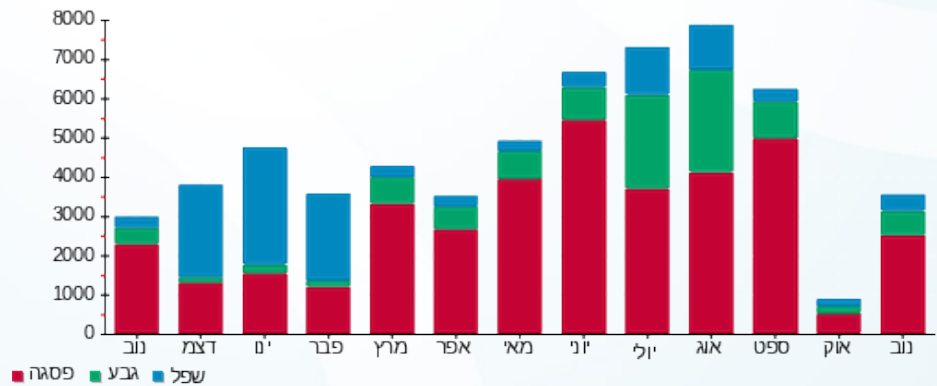



01/12/22 תאריך הפקה:
 30/11/22 תאריך קריאה נוכחית:
 01/11/22 תאריך קריאה קודמת:

שם דייר: מיטחברת בניין 1
 שם אתר: עוגן נתניה בניין 1

לקוח/ה נכבד/ה, אנו מתכבדים להגיש את חישוב צריכת החשמל לתקופה 01/11/22 - 30/11/22:

מיטחברת - 4 - (3x40)81037892

סוג תעריף	סוג צריכה	קריאה קודמת	קריאה נוכחית	סה"כ צריכה בקוט"ש	מחיר לקוט"ש בא"ג	סה"כ לתשלום
פרטי חשבון עבור תאריכים:						
777	פסגה	01/11/22	30/11/22	504.65	49.77	251.16 ₪
778	גבע	5,420.25	5,474.30	54.05	41.06	22.19 ₪
779	שפל	18,603.35	18,633.55	30.20	33.83	10.22 ₪

סה"כ לדייר:

פסגה	גבע	שפל	סה"כ	שיא ביקוש
504.65	54.05	30.20	588.90	5.30
251.16 ₪	22.19 ₪	10.22 ₪	283.57 ₪	

סה"כ צריכה
 סה"כ לתשלום

214.45 ₪	תשלום קבוע	
7.21 ₪	תשלום עבור גודל חיבור בKVA (3x40)	
505.24 ₪	סה"כ לתשלום	לא כולל מע"מ

התפלגות חיוב בש"ח לפי תע"ז

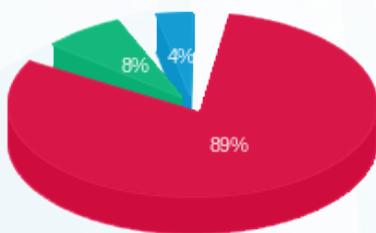

■ פסגה (251.16 ₪)
 ■ גבע (22.19 ₪)
 ■ שפל (10.22 ₪)

הסטוריית צריכה בקוט"ש

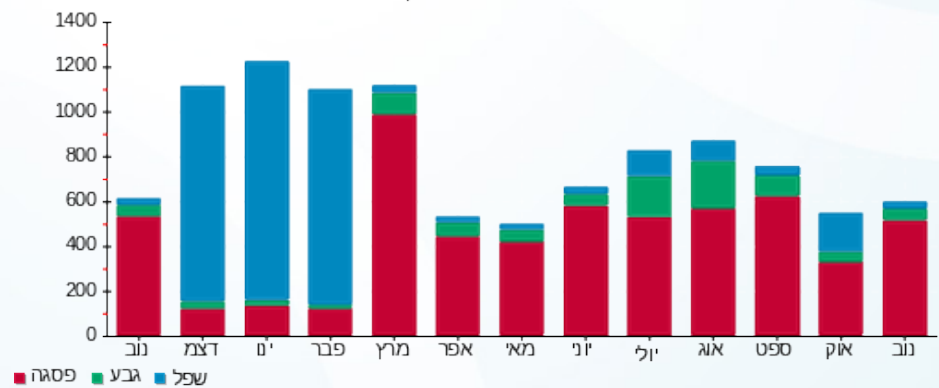



01/12/22 תאריך הפקה:
 30/11/22 תאריך קריאה נוכחית:
 01/11/22 תאריך קריאה קודמת:

שם דייר: מעליות בניין 1 דרום
 שם אתר: עוגן נתניה בניין 1

לקוח/ה נכבד/ה, אנו מתכבדים להגיש את חישוב צריכת החשמל לתקופה 01/11/22 - 30/11/22:

מעליות בניין 1 דרום - 6 - 81018564(3x40)

סוג תעריף	סוג צריכה	קריאה קודמת	קריאה נוכחית	סה"כ צריכה בקוט"ש	מחיר לקוט"ש בא"ג	סה"כ לתשלום
פרטי חשבון עבור תאריכים:						
777	פסגה	01/11/22	30/11/22	98.65	49.77	49.10 ₪
778	גבע	5,470.25	5,486.20	15.95	41.06	6.55 ₪
779	שפל	14,507.85	14,542.80	34.95	33.83	11.82 ₪

סה"כ לדייר:

פסגה	גבע	שפל	סה"כ	שיא ביקוש
98.65	15.95	34.95	149.55	0.90
49.10 ₪	6.55 ₪	11.82 ₪	67.47 ₪	

סה"כ צריכה
 סה"כ לתשלום

214.45 ₪	תשלום קבוע	
7.21 ₪	תשלום עבור גודל חיבור בKVA (3x40)	
289.13 ₪	סה"כ לתשלום	לא כולל מע"מ

התפלגות חיוב בש"ח לפי תע"ז

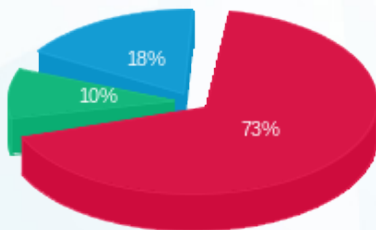

■ פסגה (49.10 ₪)
 ■ גבע (6.55 ₪)
 ■ שפל (11.82 ₪)

הסטוריית צריכה בקוט"ש

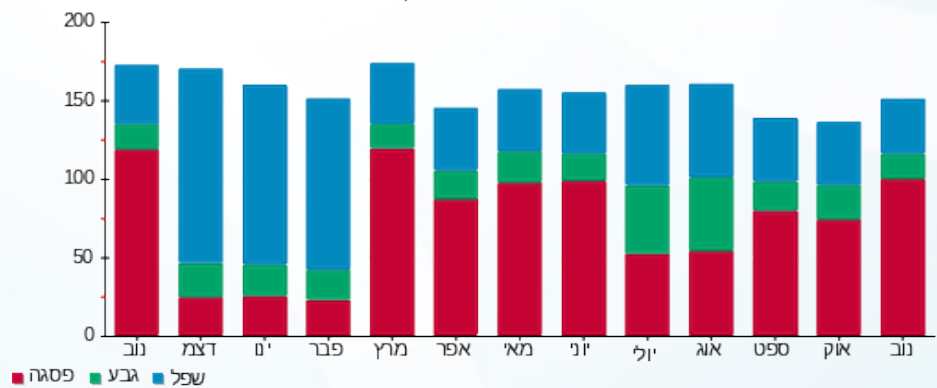



01/12/22 תאריך הפקדה:
 30/11/22 תאריך קריאה נוכחית:
 01/11/22 תאריך קריאה קודמת:

שם דייר: מעליות בניין 1 צפון
 שם אתר: עוגן נתניה בניין 1

לקוח/ה נכבד/ה, אנו מתכבדים להגיש את חישוב צריכת החשמל לתקופה 01/11/22 - 30/11/22:

מעליות בניין 1 צפון - 5 - 81018564(3x40)

סוג תעריף	סוג צריכה	קריאה קודמת	קריאה נוכחית	סה"כ צריכה בקוט"ש	מחיר לקוט"ש בא"ג	סה"כ לתשלום
פרטי חשבון עבור תאריכים:						
777	פסגה	01/11/22	30/11/22	188.30	49.77	93.72 ₪
778	גבע	3,942.05	3,972.10	30.05	41.06	12.34 ₪
779	שפל	9,562.35	9,607.60	45.25	33.83	15.31 ₪

סה"כ לדייר:

פסגה	גבע	שפל	סה"כ	שיא ביקוש
188.30	30.05	45.25	263.60	1.60
93.72 ₪	12.34 ₪	15.31 ₪	121.36 ₪	

סה"כ צריכה
 סה"כ לתשלום

214.45 ₪	תשלום קבוע	
7.21 ₪	תשלום עבור גודל חיבור בKVA (3x40)	
343.03 ₪	סה"כ לתשלום	לא כולל מע"מ

התפלגות חיוב בש"ח לפי תעו"ז

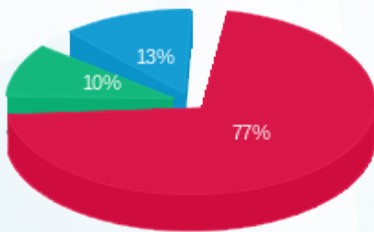

■ פסגה (93.72 ₪)
 ■ גבע (12.34 ₪)
 ■ שפל (15.31 ₪)

הסטוריית צריכה בקוט"ש

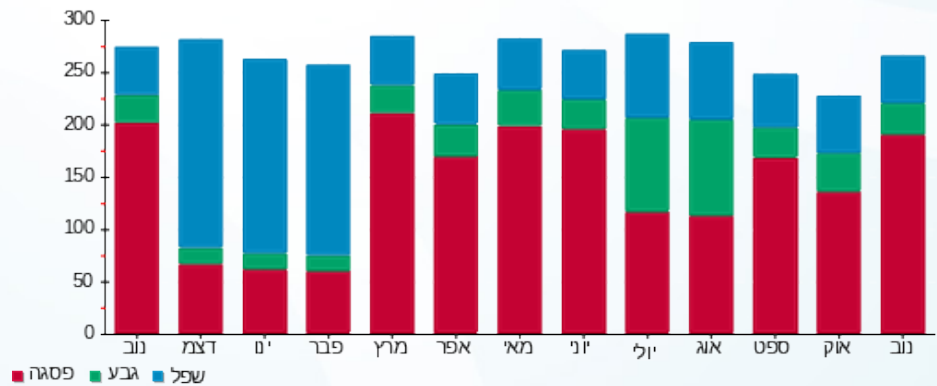



01/12/22

תאריך הפקה:

שם דייר: עמותת שוקולד בניין 1 קומה 1 דרום מ"א

30/11/22

תאריך קריאה נוכחית:

שם אתר: עוגן נתניה בניין 1

01/11/22

תאריך קריאה קודמת:

לקוח/ה נכבד/ה, אנו מתכבדים להגיש את חישוב צריכת החשמל לתקופה 30/11/22 - 01/11/22:

עמותת שוקולד בניין 1 קומה 1 דרום מ"א - 6 - 81018679(3x200)

סוג תעריף	סוג צריכה	קריאה קודמת	קריאה נוכחית	סה"כ צריכה בקוט"ש	מחיר לקוט"ש בא"ג	סה"כ לתשלום
		01/11/22	30/11/22			
777	פסגה	49,022.60	49,770.20	747.60	49.77	372.08 ₪
778	גבע	21,634.20	21,857.80	223.60	41.06	91.81 ₪
779	שפל	62,476.80	63,055.40	578.60	33.83	195.74 ₪

צילרים

סוג תעריף	סוג צריכה	קריאה קודמת	קריאה נוכחית	סה"כ צריכה בקוט"ש	מחיר לקוט"ש בא"ג	סה"כ לתשלום
		01/11/22	30/11/22			
777	פסגה			6,334.756	49.77	3,152.81 ₪
778	גבע			2,395.593	41.06	983.63 ₪
779	שפל			3,223.982	33.83	1,090.67 ₪

סה"כ לדירה:

פסגה	גבע	שפל	סה"כ	שיא ביקוש
7,082.36	2,619.19	3,802.58	13,504.13	5.80
₪ 3,524.89	₪ 1,075.44	₪ 1,286.41	₪ 5,886.74	

סה"כ צריכה

סה"כ לתשלום

214.45 ₪	תשלום קבוע	
36.07 ₪	תשלום עבור גודל חיבור בKVA (3x200)	
6,137.26 ₪	סה"כ לתשלום	לא כולל מע"מ

התפלגות חיוב בש"ח לפי תע"ז

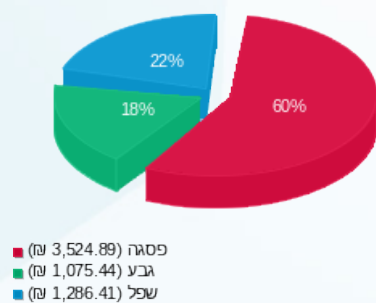

הסטוריית צריכה בקוט"ש

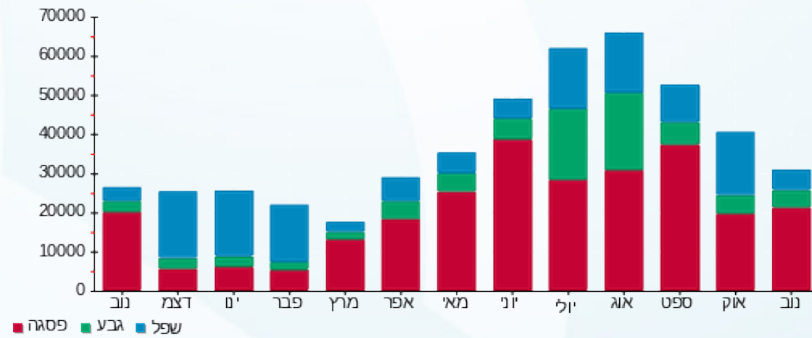



01/12/22

תאריך הפקה:

שם דייר: עמותת שוקולד בניין 1 קומה 1 דרום מאור וכח

30/11/22

תאריך קריאה נוכחית:

שם אתר: עוגן נתניה בניין 1

01/11/22

תאריך קריאה קודמת:

לקוח/ה נכבד/ה, אנו מתכבדים להגיש את חישוב צריכת החשמל לתקופה 01/11/22 - 30/11/22:

עמותת שוקולד בניין 1 קומה 1 דרום מאור וכח - 5 - 81037892 (3x125)

סוג תעריף	סוג צריכה	קריאה קודמת	קריאה נוכחית	סה"כ צריכה בקוט"ש	מחיר לקוט"ש בא"ג	סה"כ לתשלום
פרטי חשבון עבור תאריכים:						
777	פסגה	01/11/22	30/11/22	1,704.80	49.77	848.48 ₪
778	גבע	28,088.40	28,324.20	235.80	41.06	96.82 ₪
779	שפל	71,451.60	71,863.80	412.20	33.83	139.45 ₪

סה"כ לדייר:

פסגה	גבע	שפל	סה"כ	שיא ביקוש
1,704.80	235.80	412.20	2,352.80	13.80
848.48 ₪	96.82 ₪	139.45 ₪	1,084.75 ₪	

סה"כ צריכה

סה"כ לתשלום

214.45 ₪	תשלום קבוע	
22.54 ₪	תשלום עבור גודל חיבור בKVA (3x125)	
1,321.74 ₪	סה"כ לתשלום	לא כולל מע"מ

התפלגות חיוב בש"ח לפי תעו"ז

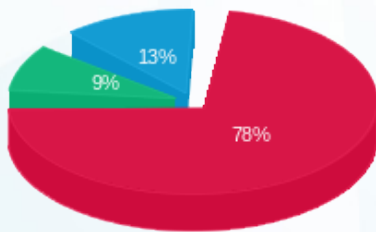

- פסגה (848.48 ₪) 78%
- גבע (96.82 ₪) 13%
- שפל (139.45 ₪) 9%

הסטוריית צריכה בקוט"ש

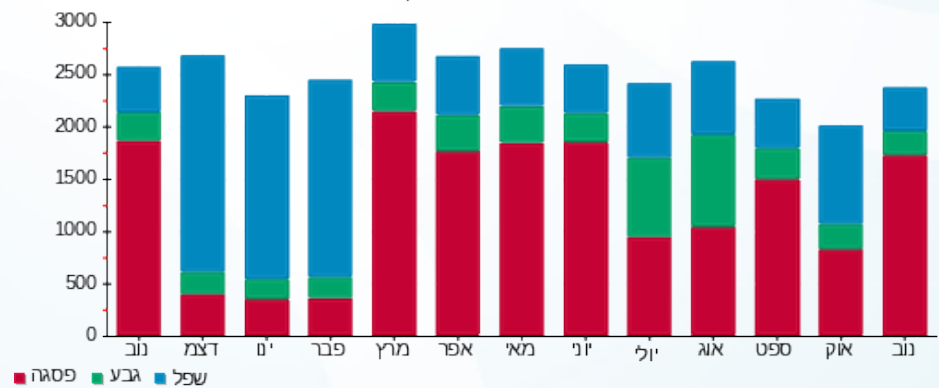

01/12/22 תאריך הפקה:
 30/11/22 תאריך קריאה נוכחית:
 01/11/22 תאריך קריאה קודמת:

שם דייר: פאוורבול בניין 1 קומה 3 צד צפון מ"א
 שם אתר: עוגן נתניה בניין 1

לקוח/ה נכבד/ה, אנו מתכבדים להגיש את חישוב צריכת החשמל לתקופה 01/11/22 - 30/11/22:

פאוורבול קומה 3 צד צפון מ"א - 6 - 81018866(3x250)

סוג תעריף	סוג צריכה	קריאה קודמת	קריאה נוכחית	סה"כ צריכה בקוט"ש	מחיר לקוט"ש בא"ג	סה"כ לתשלום
פרטי חשבון עבור תאריכים:			01/11/22	30/11/22		
777	פסגה	107,904.40	108,204.80	300.40	49.77	149.51 ₪
778	גבע	32,253.20	32,254.80	1.60	41.06	0.66 ₪
779	שפל	86,570.00	86,574.00	4.00	33.83	1.35 ₪

צילרים

סוג תעריף	סוג צריכה	קריאה קודמת	קריאה נוכחית	סה"כ צריכה בקוט"ש	מחיר לקוט"ש בא"ג	סה"כ לתשלום
פרטי חשבון עבור תאריכים:			01/11/22	30/11/22		
777	פסגה			2,545.426	49.77	1,266.86 ₪
778	גבע			17.142	41.06	7.04 ₪
779	שפל			22.288	33.83	7.54 ₪

סה"כ לדייר:

פסגה	גבע	שפל	סה"כ	שיא ביקוש
2,845.83	18.74	26.29	2,890.86	4.00
1,416.37 ₪	7.70 ₪	8.89 ₪	1,432.96 ₪	

סה"כ צריכה
 סה"כ לתשלום

214.45 ₪	תשלום קבוע	
45.09 ₪	תשלום עבור גודל חיבור בKVA (3x250)	
1,692.49 ₪	סה"כ לתשלום	לא כולל מע"מ

התפלגות חיוב בש"ח לפי תע"ז

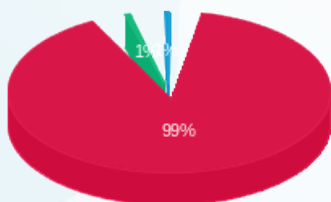

פסגה (1,416.37 ₪)
 גבע (7.70 ₪)
 שפל (8.89 ₪)

הסטוריית צריכה בקוט"ש

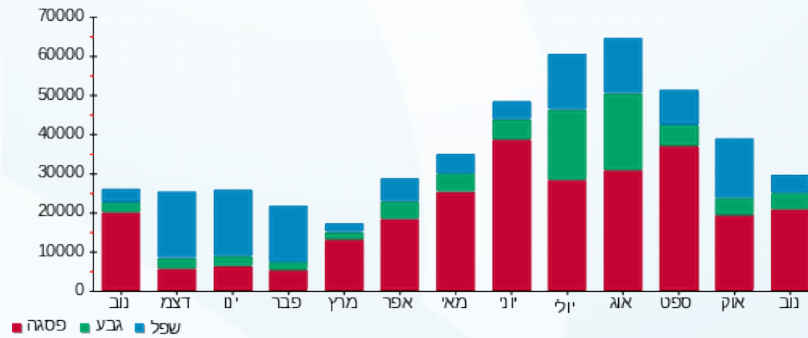



01/12/22 תאריך הפקה:
 30/11/22 תאריך קריאה נוכחית:
 01/11/22 תאריך קריאה קודמת:

שם דייר: פאוורבול בניין 1 קומה 4 צד צפון מ"א
 שם אתר: עוגן נתניה בניין 1

לקוח/ה נכבד/ה, אנו מתכבדים להגיש את חישוב צריכת החשמל לתקופה 01/11/22 - 30/11/22:

פאוורבול קומה 4 צד צפון - 5 - (3x250)81018866

סוג תעריף	סוג צריכה	קריאה קודמת	קריאה נוכחית	סה"כ צריכה בקוט"ש	מחיר לקוט"ש בא"ג	סה"כ לתשלום
			30/11/22	01/11/22	פרטי חשבון עבור תאריכים:	
777	פסגה	106,589.20	107,236.40	647.20	49.77	322.11 ₪
778	גבע	25,777.20	25,877.20	100.00	41.06	41.06 ₪
779	שפל	62,471.20	62,628.00	156.80	33.83	53.05 ₪

ציילרים

סוג תעריף	סוג צריכה	קריאה קודמת	קריאה נוכחית	סה"כ צריכה בקוט"ש	מחיר לקוט"ש בא"ג	סה"כ לתשלום
			30/11/22	01/11/22	פרטי חשבון עבור תאריכים:	
777	פסגה			5,484.021	49.77	2,729.40 ₪
778	גבע			1,071.374	41.06	439.91 ₪
779	שפל			873.696	33.83	295.57 ₪

סה"כ לדייר:

פסגה	גבע	שפל	סה"כ	שיא ביקוש
6,131.22	1,171.37	1,030.50	8,333.09	5.20
₪ 3,051.51	₪ 480.97	₪ 348.62	₪ 3,881.09	

סה"כ צריכה
 סה"כ לתשלום

214.45 ₪	תשלום קבוע	
45.09 ₪	תשלום עבור גודל חיבור בKVA (3x250)	
4,140.63 ₪	סה"כ לתשלום	לא כולל מע"מ

התפלגות חיוב בש"ח לפי תע"ז

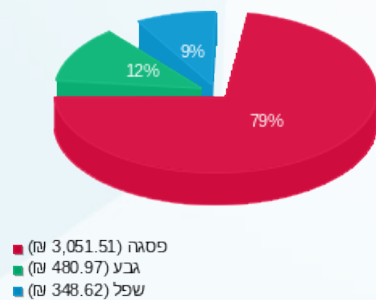

הסטוריית צריכה בקוט"ש

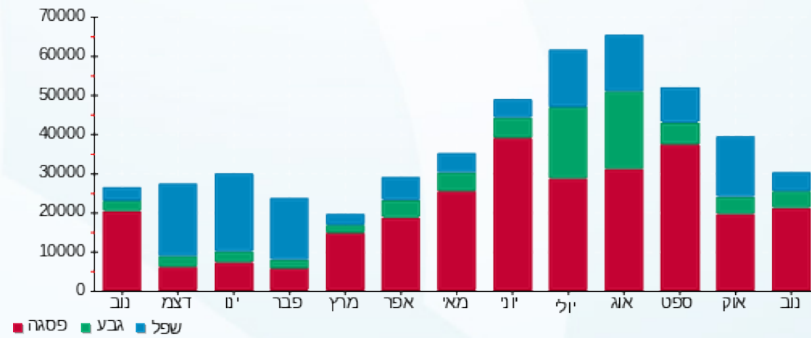

01/12/22 תאריך הפקה:
 30/11/22 תאריך קריאה נוכחית:
 01/11/22 תאריך קריאה קודמת:

שם דייר: פתוח סביבה וקיימות בניין 1 קומה 1
 שם אתר: עוגן נתניה בניין 1

לקוח/ה נכבד/ה, אנו מתכבדים להגיש את חישוב צריכת החשמל לתקופה 01/11/22 - 30/11/22:

פתוח סביבה וקיימות קומה 1 - 6 - 81037892 (3x63)

סוג תעריף	סוג צריכה	קריאה קודמת	קריאה נוכחית	סה"כ צריכה בקוט"ש	מחיר לקוט"ש בא"ג	סה"כ לתשלום
פרטי חשבון עבור תאריכים:						
777	פסגה	01/11/22	30/11/22	1,514.80	49.77	753.92 ₪
778	גבע	23,387.70	23,632.20	244.50	41.06	100.39 ₪
779	שפל	60,287.30	60,840.50	553.20	33.83	187.15 ₪

סה"כ לדייר:

פסגה	גבע	שפל	סה"כ	שיא ביקוש
1,514.80	244.50	553.20	2,312.50	8.50
753.92 ₪	100.39 ₪	187.15 ₪	1,041.46 ₪	

סה"כ צריכה
 סה"כ לתשלום

214.45 ₪	תשלום קבוע	
11.36 ₪	תשלום עבור גודל חיבור בKVA (3x63)	
1,267.27 ₪	סה"כ לתשלום	לא כולל מע"מ

התפלגות חיוב בש"ח לפי תעו"ז

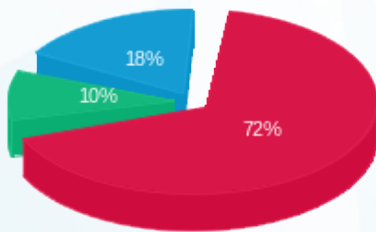

■ פסגה (753.92 ₪)
 ■ גבע (100.39 ₪)
 ■ שפל (187.15 ₪)

הסטוריית צריכה בקוט"ש

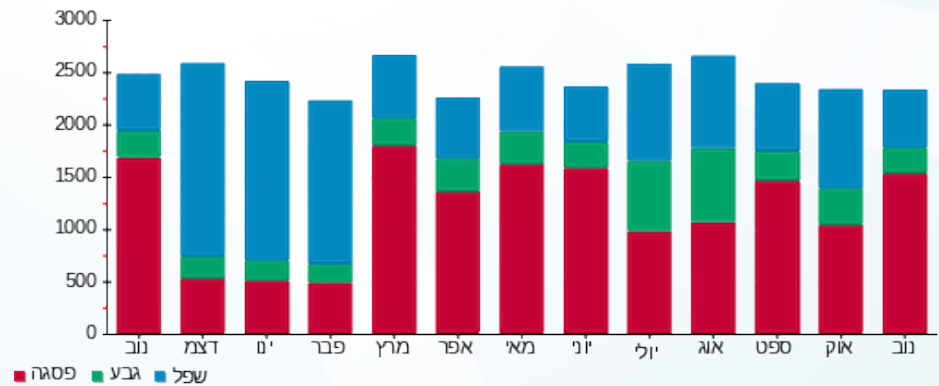

01/12/22 תאריך הפקה:
 30/11/22 תאריך קריאה נוכחית:
 01/11/22 תאריך קריאה קודמת:

שם דייר: פתוח סביבה וקיימות בניין 1 קומה 1 מ"א
 שם אתר: עוגן נתניה בניין 1

לקוח/ה נכבד/ה, אנו מתכבדים להגיש את חישוב צריכת החשמל לתקופה 01/11/22 - 30/11/22:

פתוח סביבה וקיימות קומה 1 מ"א - 7 - 81018679 (3x80)

סוג תעריף	סוג צריכה	קריאה קודמת	קריאה נוכחית	סה"כ צריכה בקוט"ש	מחיר לקוט"ש בא"ג	סה"כ לתשלום
פרטי חשבון עבור תאריכים:			01/11/22	30/11/22		
777	פסגה	11,767.00	12,033.80	266.80	49.77	132.79 ₪
778	גבע	2,258.30	2,262.70	4.40	41.06	1.81 ₪
779	שפל	3,853.40	3,854.70	1.30	33.83	0.44 ₪

צילרים

סוג תעריף	סוג צריכה	קריאה קודמת	קריאה נוכחית	סה"כ צריכה בקוט"ש	מחיר לקוט"ש בא"ג	סה"כ לתשלום
פרטי חשבון עבור תאריכים:			01/11/22	30/11/22		
777	פסגה			2,260.718	49.77	1,125.16 ₪
778	גבע			47.140	41.06	19.36 ₪
779	שפל			7.244	33.83	2.45 ₪

סה"כ לדירה:

פסגה	גבע	שפל	סה"כ	שיא ביקוש
2,527.52	51.54	8.54	2,587.60	7.80
1,257.95 ₪	21.16 ₪	2.89 ₪	1,282.00 ₪	

סה"כ צריכה
 סה"כ לתשלום

14.43 ₪	תשלום קבוע	
214.45 ₪	תשלום עבור גודל חיבור בKVA (3x80)	
1,510.88 ₪	סה"כ לתשלום	לא כולל מע"מ

התפלגות חיוב בש"ח לפי תע"ז

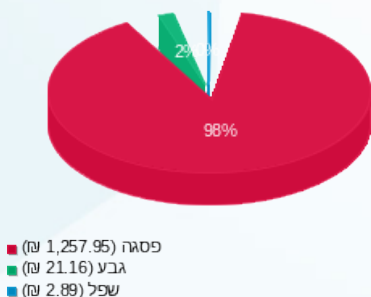

הסטוריית צריכה בקוט"ש

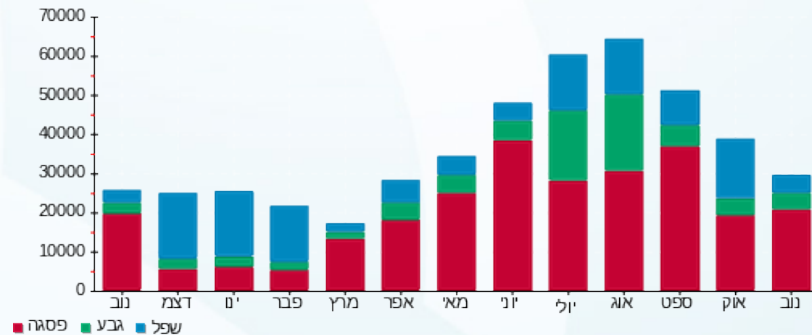



01/12/22 תאריך הפקה:
 30/11/22 תאריך קריאה נוכחית:
 01/11/22 תאריך קריאה קודמת:

שם דייר: צ'ילרים כללי לחלוקה בניין 1
 שם אתר: עוגן נתניה בניין 1

לקוח/ה נכבד/ה, אנו מתכבדים להגיש את חישוב צריכת החשמל לתקופה 01/11/22 - 30/11/22:

צ'ילרים כללי לחלוקה - 4 - 81018866(3x1500)

סוג תעריף	סוג צריכה	קריאה קודמת	קריאה נוכחית	סה"כ צריכה בקוט"ש	מחיר לקוט"ש בא"ג	סה"כ לתשלום
		01/11/22	30/11/22			
777	פסגה	2,844,600.00	2,864,616.00	20,016.00	49.77	9,961.96 ₪
778	גבע	986,565.00	990,783.00	4,218.00	41.06	1,731.91 ₪
779	שפל	1,138,749.00	1,143,444.00	4,695.00	33.83	1,588.32 ₪

סה"כ לדייר:

פסגה	גבע	שפל	סה"כ	שיא ביקוש
20,016.00	4,218.00	4,695.00	28,929.00	297.00
9,961.96 ₪	1,731.91 ₪	1,588.32 ₪	13,282.19 ₪	

סה"כ צריכה
 סה"כ לתשלום

214.45 ₪	תשלום קבוע	
270.52 ₪	תשלום עבור גודל חיבור בKVA (3x1500)	
13,767.16 ₪	סה"כ לתשלום	לא כולל מע"מ

התפלגות חיוב בש"ח לפי תע"ז

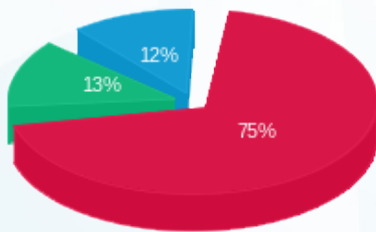

■ פסגה (9,961.96 ₪)
 ■ גבע (1,731.91 ₪)
 ■ שפל (1,588.32 ₪)

הסטוריית צריכה בקוט"ש

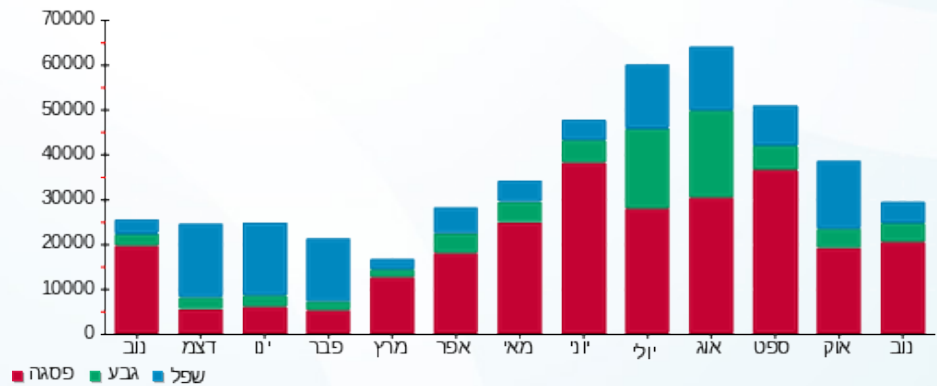



01/12/22 תאריך הפקה:
 30/11/22 תאריך קריאה נוכחית:
 01/11/22 תאריך קריאה קודמת:

שם דייר: ציבורי בניין 1
שם אתר: עוגן נתניה בניין 1

לקוח/ה נכבד/ה, אנו מתכבדים להגיש את חישוב צריכת החשמל לתקופה 01/11/22 - 30/11/22:

עו"ד גלבוש קומה 3 מאור וכח - 1 - 81017127(3x40)

סוג תעריף	סוג צריכה	קריאה קודמת	קריאה נוכחית	סה"כ צריכה בקוט"ש	מחיר לקוט"ש בא"ג	סה"כ לתשלום
פרטי חשבון עבור תאריכים:						
777	פסגה	01/11/22	30/11/22	-6.70	49.77	₪ -3.33
778	גבע	20,523.70	20,525.80	-2.10	41.06	₪ -0.86
779	שפל	54,937.80	54,943.10	-5.30	33.83	₪ -1.79

לוח מאור וכח קומה 3 - 4 - 81017127(3x125)

סוג תעריף	סוג צריכה	קריאה קודמת	קריאה נוכחית	סה"כ צריכה בקוט"ש	מחיר לקוט"ש בא"ג	סה"כ לתשלום
פרטי חשבון עבור תאריכים:						
777	פסגה	01/11/22	30/11/22	565.40	49.77	₪ 281.40
778	גבע	65,193.20	65,355.60	162.40	41.06	₪ 66.68
779	שפל	198,079.80	198,478.00	398.20	33.83	₪ 134.71

חברת פיאק מדיקל - 1 - 81037892(3x32)

סוג תעריף	סוג צריכה	קריאה קודמת	קריאה נוכחית	סה"כ צריכה בקוט"ש	מחיר לקוט"ש בא"ג	סה"כ לתשלום
פרטי חשבון עבור תאריכים:						
777	פסגה	01/11/22	30/11/22	-129.00	49.77	₪ -64.20
778	גבע	5,546.10	5,558.00	-11.90	41.06	₪ -4.89
779	שפל	22,694.40	22,721.80	-27.40	33.83	₪ -9.27

סה"כ לדייר:

פסגה	גבע	שפל	סה"כ	שיא ביקוש
429.70	148.40	365.50	943.60	3.00
₪ 213.86	₪ 60.93	₪ 123.65	₪ 398.44	

סה"כ צריכה
 סה"כ לתשלום

214.45 ₪	תשלום קבוע	
9.56 ₪	תשלום עבור גודל חיבור בKVA (3x53)	
622.45 ₪	סה"כ לתשלום	לא כולל מע"מ

