



03/12/22 תאריך הפקה:
 30/11/22 תאריך קריאה נוכחית:
 01/11/22 תאריך קריאה קודמת:

שם דייר: **מחסן 12 פרטנר
 שם אתר: סינמה סיטי נתניה

לקוח/ה נכבד/ה, אנו מתכבדים להגיש את חישוב צריכת החשמל לתקופה 01/11/22 - 30/11/22:

מחסן 12 פרטנר - 3 - 18170587(3x63)

סוג תעריף	סוג צריכה	קריאה קודמת	קריאה נוכחית	סה"כ צריכה בקוט"ש	מחיר לקוט"ש בא"ג	סה"כ לתשלום
פרטי חשבון עבור תאריכים:						
777	פסגה	01/11/22	30/11/22	686.40	49.77	341.62 ₪
778	גבע	6,208.50	6,490.50	282.00	41.06	115.79 ₪
779	שפל	17,842.50	18,524.70	682.20	33.83	230.79 ₪

סה"כ לדייר:

פסגה	גבע	שפל	סה"כ	שיא ביקוש
686.40	282.00	682.20	1,650.60	5.73
341.62 ₪	115.79 ₪	230.79 ₪	688.20 ₪	

סה"כ צריכה
 סה"כ לתשלום

214.45 ₪	תשלום קבוע	
11.36 ₪	תשלום עבור גודל חיבור ב-KVA (3x63)	
914.01 ₪	סה"כ לתשלום	לא כולל מע"מ





03/12/22 תאריך הפקה:
 30/11/22 תאריך קריאה נוכחית:
 01/11/22 תאריך קריאה קודמת:

שם דייר: **ציבורי מחושב
 שם אתר: סינמה סיטי נתניה

לקוח/ה נכבד/ה, אנו מתכבדים להגיש את חישוב צריכת החשמל לתקופה 01/11/22 - 30/11/22:

ציבורי מחושב - 1 - (0x0)

סוג תעריף	סוג צריכה	קריאה קודמת	קריאה נוכחית	סה"כ צריכה בקוט"ש	מחיר לקוט"ש בא"ג	סה"כ לתשלום
פרטי חשבון עבור תאריכים:						
777	פסגה	01/11/22	30/11/22	27,313.11	49.77	13,593.73 ₪
778	גבע	0.00	7,187.67	7,187.67	41.06	2,951.26 ₪
779	שפל	0.00	0.00	0.00	33.83	0.00 ₪

סה"כ לדייר:

פסגה	גבע	שפל	סה"כ	שיא ביקוש
27,313.11	7,187.67	0.00	34,500.78	
13,593.73 ₪	2,951.26 ₪	0.00 ₪	16,544.99 ₪	

סה"כ צריכה
 סה"כ לתשלום

0.00 ₪	תשלום קבוע	
0.00 ₪	תשלום עבור גודל חיבור בKVA (0x0)	
16,544.99 ₪	סה"כ לתשלום	לא כולל מע"מ

התפלגות חיוב בש"ח לפי תע"ז

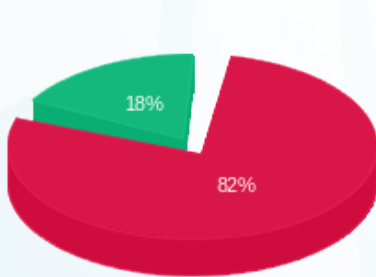

פסגה (13,593.73 ₪) 82%
 גבע (2,951.26 ₪) 18%
 שפל (0.00 ₪) 0%

הסטוריית צריכה בקוט"ש

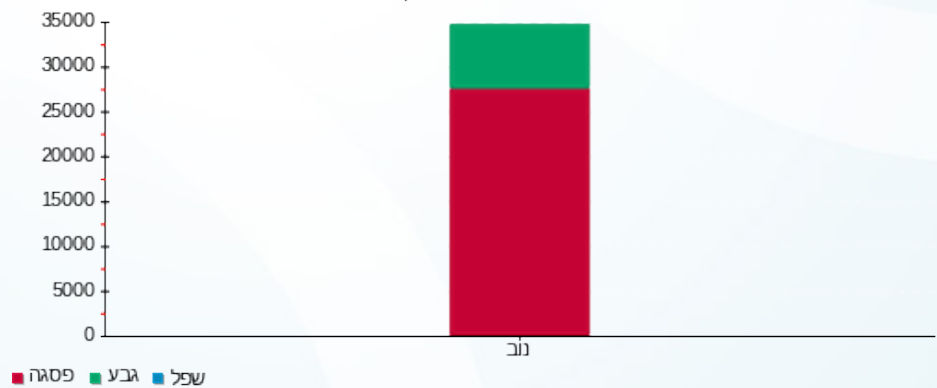

03/12/22 תאריך הפקה:
 30/11/22 תאריך קריאה נוכחית:
 01/11/22 תאריך קריאה קודמת:

שם דייר: *אוהדים
 שם אתר: סינמה סיטי נתניה

לקוח/ה נכבד/ה, אנו מתכבדים להגיש את חישוב צריכת החשמל לתקופה 01/11/22 - 30/11/22:

אוהדים - 1 - 18170602 (3x32)

סוג תעריף	סוג צריכה	קריאה קודמת	קריאה נוכחית	סה"כ צריכה בקוט"ש	מחיר לקוט"ש בא"ג	סה"כ לתשלום
פרטי חשבון עבור תאריכים:						
777	פסגה	01/11/22	30/11/22	35.85	49.77	17.84 ₪
778	גבע	1,418.50	1,430.15	11.65	41.06	4.78 ₪
779	שפל	4,125.30	4,239.25	113.95	33.83	38.55 ₪

סה"כ לדייר:

פסגה	גבע	שפל	סה"כ	שיא ביקוש
35.85	11.65	113.95	161.45	0.61
17.84 ₪	4.78 ₪	38.55 ₪	61.18 ₪	

סה"כ צריכה
 סה"כ לתשלום

214.45 ₪	תשלום קבוע	
5.77 ₪	תשלום עבור גודל חיבור בKVA (3x32)	
281.40 ₪	סה"כ לתשלום	לא כולל מע"מ

התפלגות חיוב בש"ח לפי תעו"ז

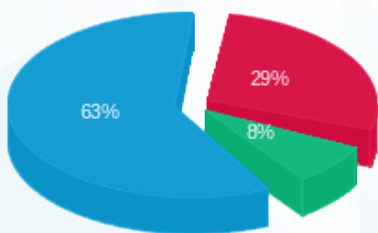

■ פסגה (17.84 ₪)
 ■ גבע (4.78 ₪)
 ■ שפל (38.55 ₪)

הסטוריית צריכה בקוט"ש

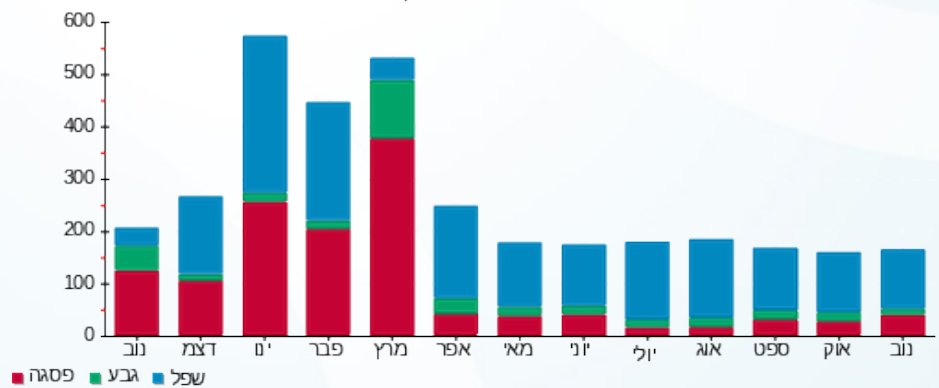

■ פסגה ■ גבע ■ שפל





03/12/22 תאריך הפקה:
 30/11/22 תאריך קריאה נוכחית:
 01/11/22 תאריך קריאה קודמת:

שם דייר: *אוסקר ווילד
 שם אתר: סינמה סיטי נתניה

לקוח/ה נכבד/ה, אנו מתכבדים להגיש את חישוב צריכת החשמל לתקופה 01/11/22 - 30/11/22:

אוסקר ווילד - 4 - 18170798 (3x160)

סוג תעריף	סוג צריכה	קריאה קודמת	קריאה נוכחית	סה"כ צריכה בקוט"ש	מחיר לקוט"ש בא"ג	סה"כ לתשלום
פרטי חשבון עבור תאריכים:						
777	פסגה	01/11/22	30/11/22	1,606.40	49.77	799.51 ₪
778	גבע	31,272.32	32,177.76	905.44	41.06	371.77 ₪
779	שפל	72,643.84	74,482.88	1,839.04	33.83	622.15 ₪

סה"כ לדייר:

פסגה	גבע	שפל	סה"כ	שיא ביקוש
1,606.40	905.44	1,839.04	4,350.88	15.37
799.51 ₪	371.77 ₪	622.15 ₪	1,793.43 ₪	

סה"כ צריכה
 סה"כ לתשלום

214.45 ₪	תשלום קבוע	
28.86 ₪	תשלום עבור גודל חיבור בKVA (3x160)	
2,036.73 ₪	סה"כ לתשלום	לא כולל מע"מ

התפלגות חיוב בש"ח לפי תע"ז

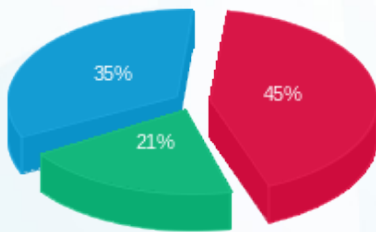

■ פסגה (799.51 ₪)
 ■ גבע (371.77 ₪)
 ■ שפל (622.15 ₪)

הסטוריית צריכה בקוט"ש

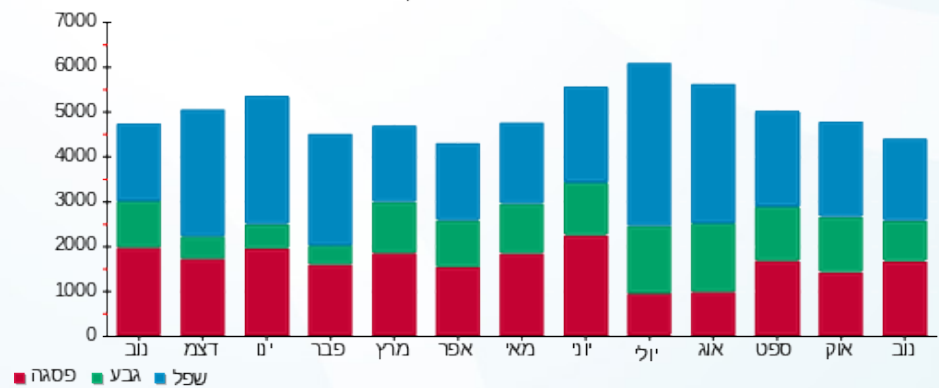



03/12/22 תאריך הפקה:
 30/11/22 תאריך קריאה נוכחית:
 01/11/22 תאריך קריאה קודמת:

שם דייר: *אוסקר ווילד - מחסן
שם אתר: סינמה סיטי נתניה

לקוח/ה נכבד/ה, אנו מתכבדים להגיש את חישוב צריכת החשמל לתקופה 01/11/22 - 30/11/22:

מחסן אוסקר ווילד - 1 - 18170797(3x20)

סוג תעריף	סוג צריכה	קריאה קודמת	קריאה נוכחית	סה"כ צריכה בקוט"ש	מחיר לקוט"ש בא"ג	סה"כ לתשלום
פרטי חשבון עבור תאריכים:						
777	פסגה	01/11/22	30/11/22	135.22	49.77	67.30 ₪
778	גבע	1,749.34	1,804.98	55.64	41.06	22.85 ₪
779	שפל	5,098.62	5,231.28	132.66	33.83	44.88 ₪

מחסן אוסקר ווילד - 2 - 18170797(3x20)

סוג תעריף	סוג צריכה	קריאה קודמת	קריאה נוכחית	סה"כ צריכה בקוט"ש	מחיר לקוט"ש בא"ג	סה"כ לתשלום
פרטי חשבון עבור תאריכים:						
777	פסגה	01/11/22	30/11/22	146.78	49.77	73.05 ₪
778	גבע	2,062.52	2,119.62	57.10	41.06	23.45 ₪
779	שפל	6,033.60	6,175.84	142.24	33.83	48.12 ₪

מחסן אוסקר ווילד - 3 - 18170797(3x20)

סוג תעריף	סוג צריכה	קריאה קודמת	קריאה נוכחית	סה"כ צריכה בקוט"ש	מחיר לקוט"ש בא"ג	סה"כ לתשלום
פרטי חשבון עבור תאריכים:						
777	פסגה	01/11/22	30/11/22	244.42	49.77	121.65 ₪
778	גבע	3,016.34	3,113.08	96.74	41.06	39.72 ₪
779	שפל	8,874.82	9,111.66	236.84	33.83	80.12 ₪

סה"כ לדייר:

פסגה	גבע	שפל	סה"כ	שיא ביקוש
526.42	209.48	511.74	1,247.64	1.97
₪ 262.00	₪ 86.01	₪ 173.12	₪ 521.13	

סה"כ צריכה
סה"כ לתשלום

214.45 ₪	תשלום קבוע	
10.82 ₪	תשלום עבור גודל חיבור בKVA (3x60)	
746.40 ₪	סה"כ לתשלום	לא כולל מע"מ





התפלגות חיוב בש"ח לפי תעו"ז

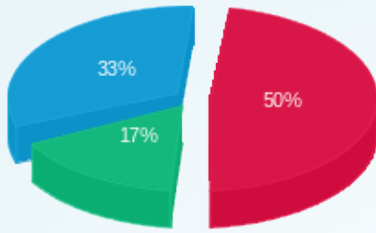

■ פסגה (262.00 ש"ח)
■ גבע (86.01 ש"ח)
■ שפל (173.12 ש"ח)

הסטוריית צריכה בקוט"ש

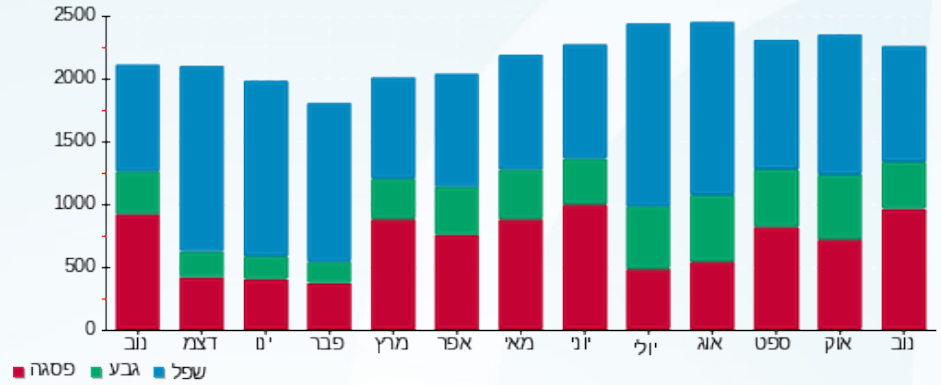



03/12/22 תאריך הפקה:
 30/11/22 תאריך קריאה נוכחית:
 01/11/22 תאריך קריאה קודמת:

שם דייר: *גולדה - מחסן
 שם אתר: סינמה סיטי נתניה

לקוח/ה נכבד/ה, אנו מתכבדים להגיש את חישוב צריכת החשמל לתקופה 01/11/22 - 30/11/22:

מחסן גולדה - 12 - 18170797(1x20)

סה"כ לתשלום	מחיר לקוט"ש בא"ג	סה"כ צריכה בקוט"ש	קריאה נוכחית	קריאה קודמת	סוג צריכה	סוג תעריף
			30/11/22	01/11/22		פרטי חשבון עבור תאריכים:
₪ 82.23	49.77	165.22	6,174.18	6,008.96	פסגה	777
₪ 26.73	41.06	65.10	3,396.18	3,331.08	גבע	778
₪ 57.57	33.83	170.16	10,180.98	10,010.82	שפל	779

סה"כ לדייר:

שיא ביקוש	סה"כ	שפל	גבע	פסגה
1.08	400.48	170.16	65.10	165.22
	₪ 166.53	₪ 57.57	₪ 26.73	₪ 82.23

סה"כ צריכה
 סה"כ לתשלום

₪ 214.45	תשלום קבוע	
₪ 1.20	תשלום עבור גודל חיבור בKVA (1x20)	
₪ 382.18	סה"כ לתשלום	לא כולל מע"מ

התפלגות חיוב בש"ח לפי תעו"ז

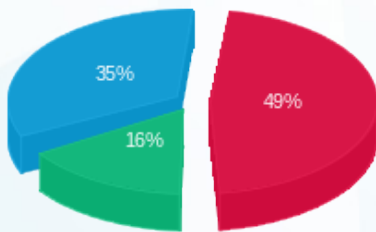

■ פסגה (₪ 82.23)
 ■ גבע (₪ 26.73)
 ■ שפל (₪ 57.57)

הסטוריית צריכה בקוט"ש

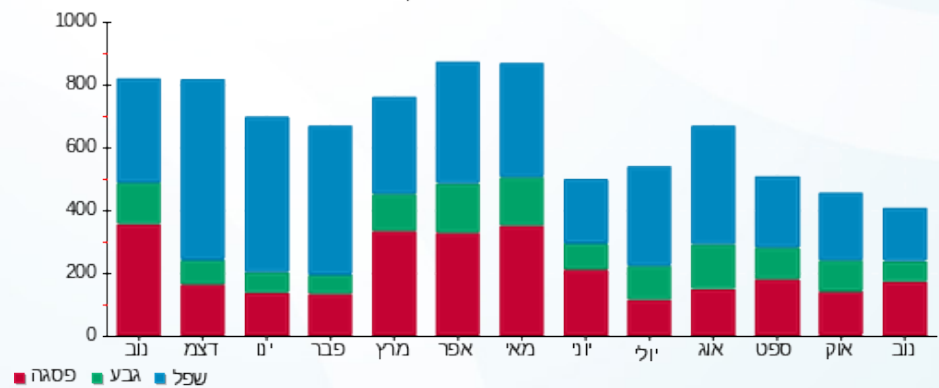



03/12/22

תאריך הפקדה:

שם דייר: *גלידה גולדה
שם אתר: סינמה סיטי נתניה

30/11/22

תאריך קריאה נוכחית:

01/11/22

תאריך קריאה קודמת:

לקוח/ה נכבד/ה, אנו מתכבדים להגיש את חישוב צריכת החשמל לתקופה 01/11/22 - 30/11/22:

גלידה גולדה - 4 - 18170795 (3x63)

סוג תעריף	סוג צריכה	קריאה קודמת	קריאה נוכחית	סה"כ צריכה בקוט"ש	מחיר לקוט"ש בא"ג	סה"כ לתשלום
פרטי חשבון עבור תאריכים:						
777	פסגה	01/11/22	30/11/22	3,286.10	49.77	1,635.49 ₪
778	גבע	41,407.10	42,678.40	1,271.30	41.06	522.00 ₪
779	שפל	107,639.70	110,145.70	2,506.00	33.83	847.78 ₪

סה"כ לדייר:

פסגה	גבע	שפל	סה"כ	שיא ביקוש
3,286.10	1,271.30	2,506.00	7,063.40	22.77
1,635.49 ₪	522.00 ₪	847.78 ₪	3,005.27 ₪	

סה"כ צריכה

סה"כ לתשלום

214.45 ₪	תשלום קבוע	
11.36 ₪	תשלום עבור גודל חיבור בKVA (3x63)	
3,231.08 ₪	סה"כ לתשלום	לא כולל מע"מ

התפלגות חיוב בש"ח לפי תעו"ז

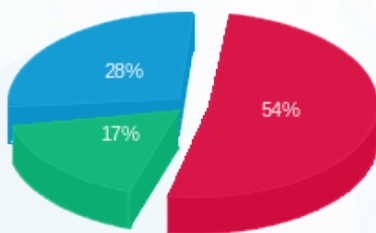

■ פסגה (1,635.49 ₪)
■ גבע (522.00 ₪)
■ שפל (847.78 ₪)

הסטוריית צריכה בקוט"ש

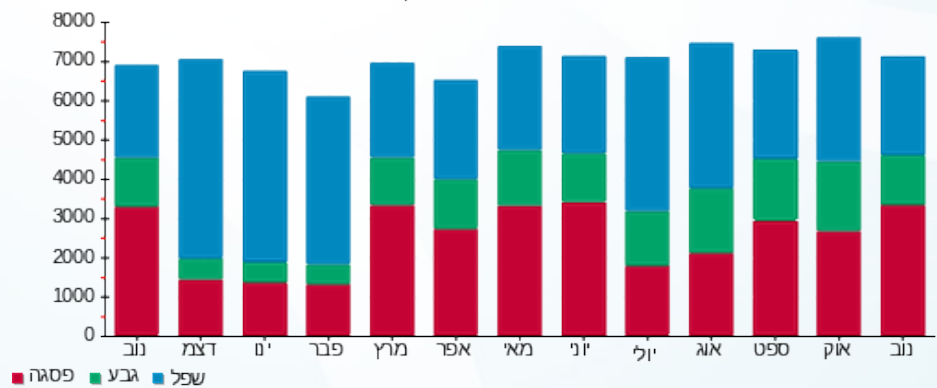



03/12/22 תאריך הפקה:
 30/11/22 תאריך קריאה נוכחית:
 01/11/22 תאריך קריאה קודמת:

שם דייר: *טו גו
 שם אתר: סינמה סיטי נתניה

לקוח/ה נכבד/ה, אנו מתכבדים להגיש את חישוב צריכת החשמל לתקופה 01/11/22 - 30/11/22:

טו גו - 2 - 18170784(3x160)

סוג תעריף	סוג צריכה	קריאה קודמת	קריאה נוכחית	סה"כ צריכה בקוט"ש	מחיר לקוט"ש בא"ג	סה"כ לתשלום
		01/11/22	30/11/22			
777	פסגה	138,630.60	143,759.80	5,129.20	49.77	2,552.80 ₪
778	גבע	48,570.20	50,081.20	1,511.00	41.06	620.42 ₪
779	שפל	48,454.40	48,970.20	515.80	33.83	174.50 ₪

סה"כ לדייר:

פסגה	גבע	שפל	סה"כ	שיא ביקוש
5,129.20	1,511.00	515.80	7,156.00	36.36
2,552.80 ₪	620.42 ₪	174.50 ₪	3,347.71 ₪	

סה"כ צריכה
 סה"כ לתשלום

214.45 ₪	תשלום קבוע	
28.86 ₪	תשלום עבור גודל חיבור בKVA (3x160)	
3,591.02 ₪	סה"כ לתשלום	לא כולל מע"מ

התפלגות חיוב בש"ח לפי תעו"ז

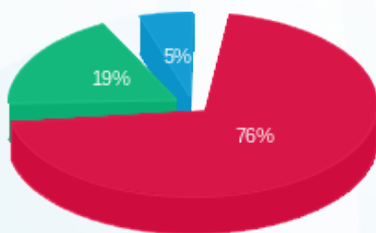

■ פסגה (2,552.80 ₪)
 ■ גבע (620.42 ₪)
 ■ שפל (174.50 ₪)

הסטוריית צריכה בקוט"ש

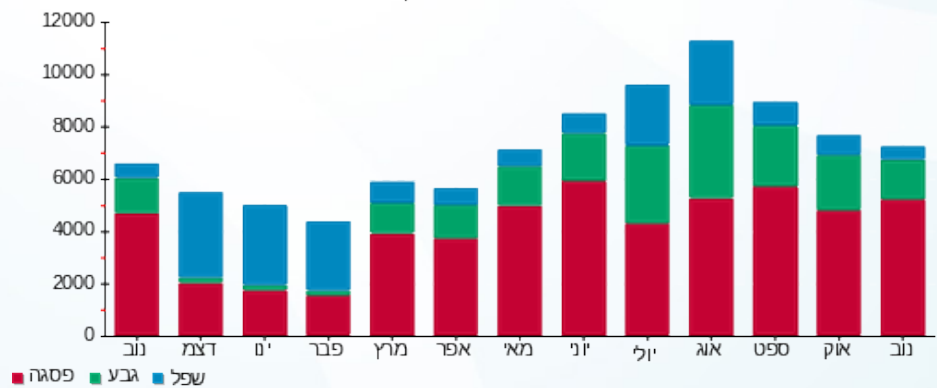



03/12/22 תאריך הפקה:
 30/11/22 תאריך קריאה נכחית:
 01/11/22 תאריך קריאה קודמת:

שם דייר: *מחסן מסעדה טורטייה אנטריקוט
שם אתר: סינמה סיטי נתניה

לקוח/ה נכבד/ה, אנו מתכבדים להגיש את חישוב צריכת החשמל לתקופה 01/11/22 - 30/11/22:

מחסן מסעדה טורטייה אנטריקוט - 7 - (3x25)18170797

סוג תעריף	סוג צריכה	קריאה קודמת	קריאה נכחית	סה"כ צריכה בקוט"ש	מחיר לקוט"ש בא"ג	סה"כ לתשלום
			30/11/22	01/11/22	פרטי חשבון עבור תאריכים:	
777	פסגה	3,727.00	3,967.20	240.20	49.77	119.55 ₪
778	גבע	2,050.95	2,140.60	89.65	41.06	36.81 ₪
779	שפל	6,140.23	6,372.03	231.80	33.83	78.42 ₪

מחסן מסעדה טורטייה אנטריקוט - 8 - (3x25)18170797

סוג תעריף	סוג צריכה	קריאה קודמת	קריאה נכחית	סה"כ צריכה בקוט"ש	מחיר לקוט"ש בא"ג	סה"כ לתשלום
			30/11/22	01/11/22	פרטי חשבון עבור תאריכים:	
777	פסגה	4,078.35	4,337.98	259.63	49.77	129.22 ₪
778	גבע	2,223.00	2,318.10	95.10	41.06	39.05 ₪
779	שפל	6,730.10	6,979.83	249.73	33.83	84.48 ₪

מחסן מסעדה טורטייה אנטריקוט - 9 - (3x25)18170797

סוג תעריף	סוג צריכה	קריאה קודמת	קריאה נכחית	סה"כ צריכה בקוט"ש	מחיר לקוט"ש בא"ג	סה"כ לתשלום
			30/11/22	01/11/22	פרטי חשבון עבור תאריכים:	
777	פסגה	2,761.35	2,940.68	179.33	49.77	89.25 ₪
778	גבע	1,521.45	1,588.18	66.72	41.06	27.40 ₪
779	שפל	4,550.35	4,724.98	174.63	33.83	59.08 ₪

סה"כ לדייר:

פסגה	גבע	שפל	סה"כ	שיא ביקוש
679.15	251.48	656.15	1,586.78	1.98
₪ 338.01	₪ 103.26	₪ 221.98	₪ 663.24	

סה"כ צריכה
 סה"כ לתשלום

214.45 ₪	תשלום קבוע	
13.53 ₪	תשלום עבור גודל חיבור בKVA (3x75)	
891.22 ₪	סה"כ לתשלום	לא כולל מע"מ





התפלגות חיוב בש"ח לפי תעו"ז

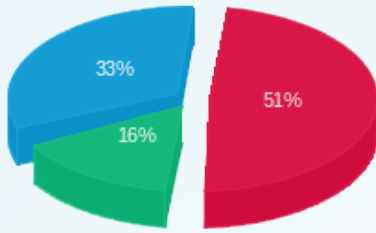

■ פסגה (338.01 ש"ח)
■ גבע (103.26 ש"ח)
■ שפל (221.98 ש"ח)

הסטוריית צריכה בקוט"ש

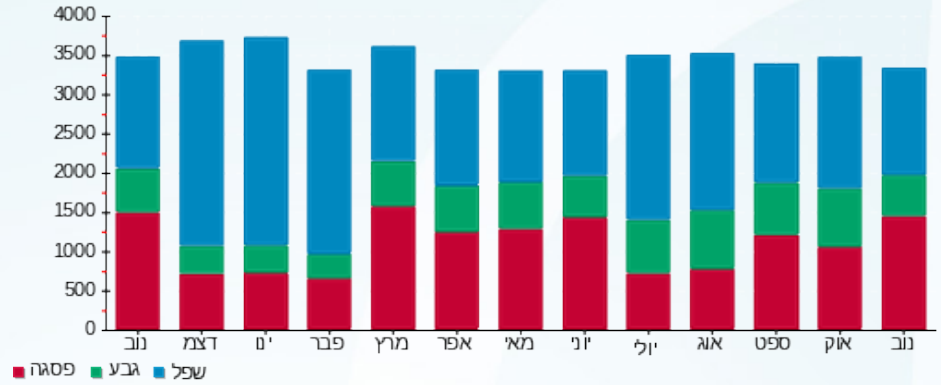



03/12/22 תאריך הפקדה:
 30/11/22 תאריך קריאה נוכחית:
 01/11/22 תאריך קריאה קודמת:

שם דייר: *מיזוג אוויר להעמסה
שם אתר: סינמה סיטי נתניה

לקוח/ה נכבד/ה, אנו מתכבדים להגיש את חישוב צריכת החשמל לתקופה 01/11/22 - 30/11/22:

משאבות מרכז מסחרי - 4 - 18170790 (3x125)

סוג תעריף	סוג צריכה	קריאה קודמת	קריאה נוכחית	סה"כ צריכה בקוט"ש	מחיר לקוט"ש בא"ג	סה"כ לתשלום
פרטי חשבון עבור תאריכים:			01/11/22	30/11/22		
777	פסגה	127,299.52	131,939.84	4,640.32	49.77	2,309.49 ₪
778	גבע	62,345.12	64,273.44	1,928.32	41.06	791.77 ₪
779	שפל	114,047.04	116,872.96	2,825.92	33.83	956.01 ₪

צילר-1 - 1 - 18170792 (3x630)

סוג תעריף	סוג צריכה	קריאה קודמת	קריאה נוכחית	סה"כ צריכה בקוט"ש	מחיר לקוט"ש בא"ג	סה"כ לתשלום
פרטי חשבון עבור תאריכים:			01/11/22	30/11/22		
777	פסגה	267,879.00	267,887.40	8.40	49.77	4.18 ₪
778	גבע	118,616.40	118,616.40	0.00	41.06	0.00 ₪
779	שפל	133,381.80	133,381.80	0.00	33.83	0.00 ₪

לוח מ"א שטח מסחרי - 4 - 18170792 (0x0)

סוג תעריף	סוג צריכה	קריאה קודמת	קריאה נוכחית	סה"כ צריכה בקוט"ש	מחיר לקוט"ש בא"ג	סה"כ לתשלום
פרטי חשבון עבור תאריכים:			01/11/22	30/11/22		
777	פסגה	337,692.00	351,561.60	13,869.60	49.77	6,902.90 ₪
778	גבע	176,788.80	181,200.00	4,411.20	41.06	1,811.24 ₪
779	שפל	192,637.20	197,944.80	5,307.60	33.83	1,795.56 ₪

סה"כ לדייר:

פסגה	גבע	שפל	סה"כ	שיא ביקוש
18,518.32	6,339.52	8,133.52	32,991.36	152.66
₪ 9,216.57	₪ 2,603.01	₪ 2,751.57	₪ 14,571.14	

סה"כ צריכה
סה"כ לתשלום

0.00 ₪	תשלום קבוע	
136.16 ₪	תשלום עבור גודל חיבור בKVA (3x755)	
14,707.31 ₪	סה"כ לתשלום	לא כולל מע"מ





03/12/22 תאריך הפקדה:
 30/11/22 תאריך קריאה נוכחית:
 01/11/22 תאריך קריאה קודמת:

שם דייר: *פליי גיים
 שם אתר: סינמה סיטי נתניה

לקוח/ה נכבד/ה, אנו מתכבדים להגיש את חישוב צריכת החשמל לתקופה 01/11/22 - 30/11/22:

פליי גיים - 2 - 18170795 (3x63)

סוג תעריף	סוג צריכה	קריאה קודמת	קריאה נוכחית	סה"כ צריכה בקוט"ש	מחיר לקוט"ש בא"ג	סה"כ לתשלום
			30/11/22	01/11/22	פרטי חשבון עבור תאריכים:	
777	פסגה	24,690.00	25,739.20	1,049.20	49.77	522.19 ₪
778	גבע	13,935.10	14,465.00	529.90	41.06	217.58 ₪
779	שפל	24,588.50	25,435.40	846.90	33.83	286.51 ₪

סה"כ לדייר:

פסגה	גבע	שפל	סה"כ	שיא ביקוש
1,049.20	529.90	846.90	2,426.00	6.29
522.19 ₪	217.58 ₪	286.51 ₪	1,026.27 ₪	

סה"כ צריכה
 סה"כ לתשלום

214.45 ₪	תשלום קבוע	
11.36 ₪	תשלום עבור גודל חיבור בKVA (3x63)	
1,252.08 ₪	סה"כ לתשלום	לא כולל מע"מ

התפלגות חיוב בש"ח לפי תע"ז

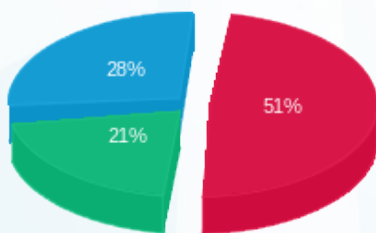

■ פסגה (522.19 ₪)
 ■ גבע (217.58 ₪)
 ■ שפל (286.51 ₪)

הסטוריית צריכה בקוט"ש

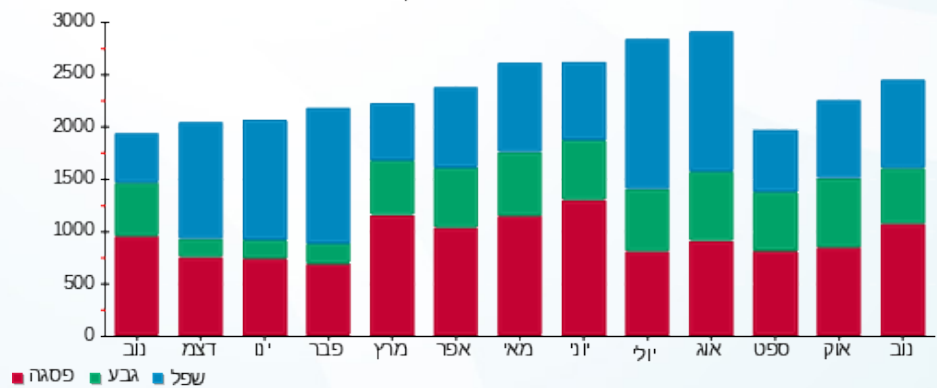



03/12/22

תאריך הפקדה:

שם דייר: *פרש אנרגי
שם אתר: סינמה סיטי נתניה

30/11/22

תאריך קריאה נוכחית:

01/11/22

תאריך קריאה קודמת:

לקוח/ה נכבד/ה, אנו מתכבדים להגיש את חישוב צריכת החשמל לתקופה 01/11/22 - 30/11/22:

פרש אנרגי - 2 - 18170588(3x40)

סוג תעריף	סוג צריכה	קריאה קודמת	קריאה נוכחית	סה"כ צריכה בקוט"ש	מחיר לקוט"ש בא"ג	סה"כ לתשלום
פרטי חשבון עבור תאריכים:						
777	פסגה	01/11/22	30/11/22	706.95	49.77	351.85 ₪
778	גבע	8,124.55	8,420.55	296.00	41.06	121.54 ₪
779	שפל	22,151.50	22,704.15	552.65	33.83	186.96 ₪

סה"כ לדייר:

פסגה	גבע	שפל	סה"כ	שיא ביקוש
706.95	296.00	552.65	1,555.60	39.10
₪ 351.85	₪ 121.54	₪ 186.96	₪ 660.35	

סה"כ צריכה

סה"כ לתשלום

214.45 ₪	תשלום קבוע	
7.21 ₪	תשלום עבור גודל חיבור בKVA (3x40)	
882.01 ₪	סה"כ לתשלום	לא כולל מע"מ

התפלגות חיוב בש"ח לפי תעו"ז

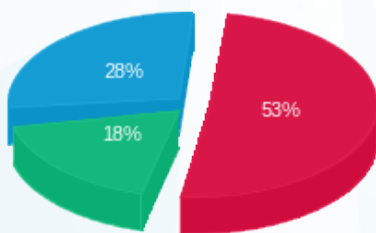

- פסגה (₪ 351.85) - 53%
- גבע (₪ 121.54) - 18%
- שפל (₪ 186.96) - 28%

הסטוריית צריכה בקוט"ש

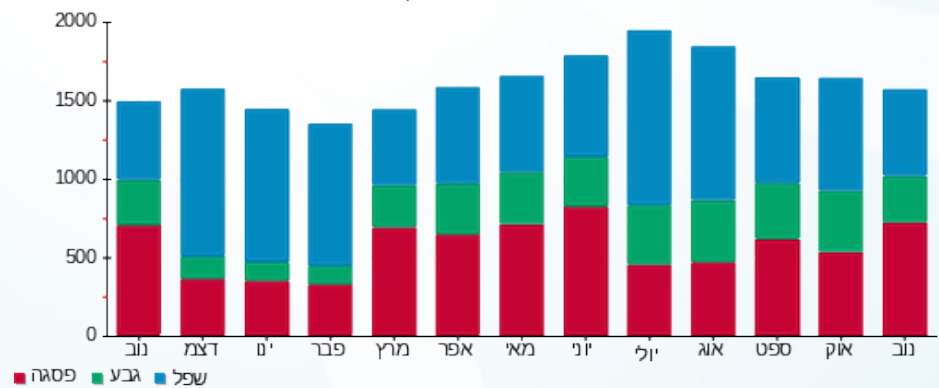



03/12/22 תאריך הפקדה:
 30/11/22 תאריך קריאה נוכחית:
 01/11/22 תאריך קריאה קודמת:

שם דייר: *ציבורי - יטא
 שם אתר: סינמה סיטי נתניה

לקוח/ה נכבד/ה, אנו מתכבדים להגיש את חישוב צריכת החשמל לתקופה 01/11/22 - 30/11/22:

Q7 - ל.מ"א יטא ציבורית - 3 - 18170792(0x0)

סוג תעריף	סוג צריכה	קריאה קודמת	קריאה נוכחית	סה"כ צריכה בקוט"ש	מחיר לקוט"ש בא"ג	סה"כ לתשלום
פרטי חשבון עבור תאריכים:						
777	פסגה	01/11/22	30/11/22	1,207.60	49.77	601.02 ₪
778	גבע	35,784.00	36,386.00	602.00	41.06	247.18 ₪
779	שפל	98,557.20	98,864.80	307.60	33.83	104.06 ₪

סה"כ לדייר:

פסגה	גבע	שפל	סה"כ	שיא ביקוש
1,207.60	602.00	307.60	2,117.20	9.21
601.02 ₪	247.18 ₪	104.06 ₪	952.26 ₪	

סה"כ צריכה
 סה"כ לתשלום

214.45 ₪	תשלום קבוע	
0.00 ₪	תשלום עבור גודל חיבור בKVA (0x0)	
1,166.71 ₪	סה"כ לתשלום	לא כולל מע"מ

התפלגות חיוב בש"ח לפי תע"ז

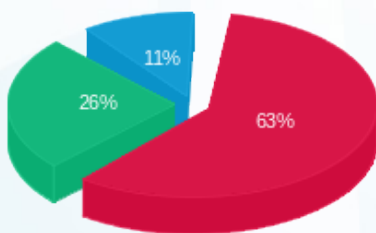

■ פסגה (601.02 ₪)
 ■ גבע (247.18 ₪)
 ■ שפל (104.06 ₪)

הסטוריית צריכה בקוט"ש

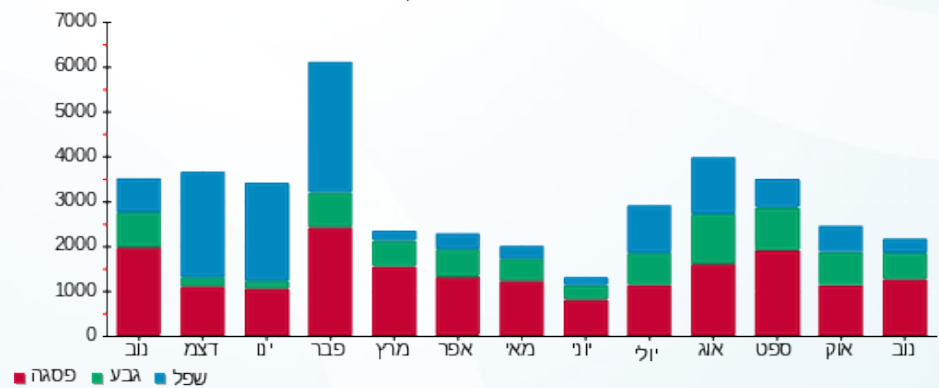

03/12/22 תאריך הפקדה:
 30/11/22 תאריך קריאה נוכחית:
 01/11/22 תאריך קריאה קודמת:

שם דייר: *קנדילנד
 שם אתר: סינמה סיטי נתניה

לקוח/ה נכבד/ה, אנו מתכבדים להגיש את חישוב צריכת החשמל לתקופה 01/11/22 - 30/11/22:

קנדילנד - 1 - 18170588 (3x20)

סה"כ לתשלום	מחיר לקוט"ש בא"ג	סה"כ צריכה בקוט"ש	קריאה נוכחית	קריאה קודמת	סוג צריכה	סוג תעריף
			30/11/22	01/11/22		פרטי חשבון עבור תאריכים:
240.29 ₪	49.77	482.80	15,023.75	14,540.95	פסגה	777
97.23 ₪	41.06	236.80	8,191.25	7,954.45	גבע	778
139.80 ₪	33.83	413.25	16,621.35	16,208.10	שפל	779

סה"כ לדייר:

שיא ביקוש	סה"כ	שפל	גבע	פסגה
36.87	1,132.85	413.25	236.80	482.80
	477.32 ₪	139.80 ₪	97.23 ₪	240.29 ₪

סה"כ צריכה
 סה"כ לתשלום

214.45 ₪	תשלום קבוע	
3.61 ₪	תשלום עבור גודל חיבור בKVA (3x20)	
695.38 ₪	סה"כ לתשלום	לא כולל מע"מ

התפלגות חיוב בש"ח לפי תעו"ז

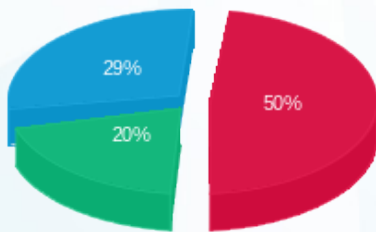

■ פסגה (240.29 ₪)
 ■ גבע (97.23 ₪)
 ■ שפל (139.80 ₪)

הסטוריית צריכה בקוט"ש

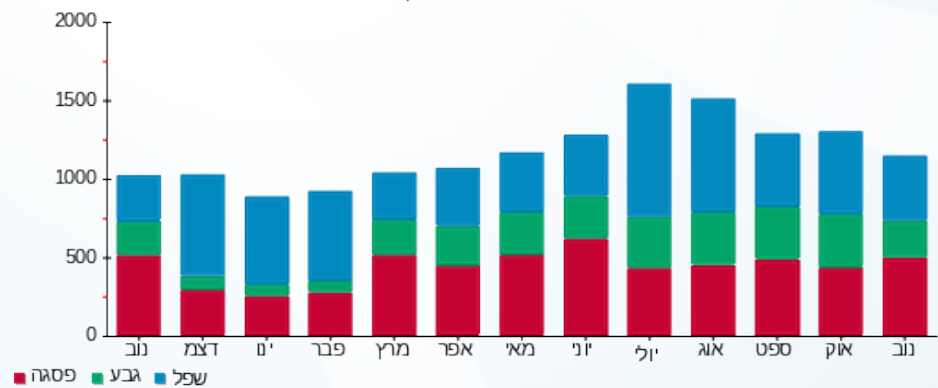



03/12/22 תאריך הפקדה:
 30/11/22 תאריך קריאה נוכחית:
 01/11/22 תאריך קריאה קודמת:

שם דייר: *שגב
 שם אתר: סינמה סיטי נתניה

לקוח/ה נכבד/ה, אנו מתכבדים להגיש את חישוב צריכת החשמל לתקופה 01/11/22 - 30/11/22:

שגב - 1 - 18170798 (3x400)

סה"כ לתשלום	מחיר לקוט"ש בא"ג	סה"כ צריכה בקוט"ש	קריאה נוכחית	קריאה קודמת	סוג צריכה	סוג תעריף
			30/11/22	01/11/22	פרטי חשבון עבור תאריכים:	
₪ 6,225.83	49.77	12,509.20	349,956.40	337,447.20	פסגה	777
₪ 1,471.92	41.06	3,584.80	124,838.00	121,253.20	גבע	778
₪ 2,104.77	33.83	6,221.60	251,714.80	245,493.20	שפל	779

סה"כ לדייר:

שיא ביקוש	סה"כ	שפל	גבע	פסגה
78.42	22,315.60	6,221.60	3,584.80	12,509.20
	₪ 9,802.52	₪ 2,104.77	₪ 1,471.92	₪ 6,225.83

סה"כ צריכה
 סה"כ לתשלום

₪ 214.45	תשלום קבוע	
₪ 72.14	תשלום עבור גודל חיבור ב-KVA (3x400)	
₪ 10,089.10	סה"כ לתשלום	לא כולל מע"מ





03/12/22 תאריך הפקה:
 30/11/22 תאריך קריאה נוכחית:
 01/11/22 תאריך קריאה קודמת:

שם דייר: BE
 שם אתר: סינמה סיטי נתניה

לקוח/ה נכבד/ה, אנו מתכבדים להגיש את חישוב צריכת החשמל לתקופה 01/11/22 - 30/11/22:

BE - (3x400)18170608 - 4

סה"כ לתשלום	מחיר לקוט"ש בא"ג	סה"כ צריכה בקוט"ש	קריאה נוכחית	קריאה קודמת	סוג צריכה	סוג תעריף
			30/11/22	01/11/22	פרטי חשבון עבור תאריכים:	
₪ 5,261.09	49.77	10,570.80	428,298.40	417,727.60	פסגה	777
₪ 1,684.45	41.06	4,102.40	198,090.00	193,987.60	גבע	778
₪ 2,696.79	33.83	7,971.60	443,546.80	435,575.20	שפל	779

סה"כ לדייר:

שיא ביקוש	סה"כ	שפל	גבע	פסגה
55.82	22,644.80	7,971.60	4,102.40	10,570.80
	₪ 9,642.32	₪ 2,696.79	₪ 1,684.45	₪ 5,261.09

סה"כ צריכה
 סה"כ לתשלום

₪ 214.45	תשלום קבוע	
₪ 72.14	תשלום עבור גודל חיבור בKVA (3x400)	
₪ 9,928.91	סה"כ לתשלום	לא כולל מע"מ





03/12/22 תאריך הפקה:
 30/11/22 תאריך קריאה נוכחית:
 01/11/22 תאריך קריאה קודמת:

שם דייר: אניפט
 שם אתר: סינמה סיטי נתניה

לקוח/ה נכבד/ה, אנו מתכבדים להגיש את חישוב צריכת החשמל לתקופה 01/11/22 - 30/11/22:

אניפט - 2 - 18170587(3x63)

סה"כ לתשלום	מחיר לקוט"ש בא"ג	סה"כ צריכה בקוט"ש	קריאה נוכחית	קריאה קודמת	סוג צריכה	סוג תעריף
			30/11/22	01/11/22	פרטי חשבון עבור תאריכים:	
₪ 358.10	49.77	719.50	42,070.60	41,351.10	פסגה	777
₪ 95.67	41.06	233.00	17,054.50	16,821.50	גבע	778
₪ 111.54	33.83	329.70	25,565.50	25,235.80	שפל	779

סה"כ לדייר:

שיא ביקוש	סה"כ	שפל	גבע	פסגה
6.66	1,282.20	329.70	233.00	719.50
	₪ 565.30	₪ 111.54	₪ 95.67	₪ 358.10

סה"כ צריכה
 סה"כ לתשלום

₪ 214.45	תשלום קבוע	
₪ 11.36	תשלום עבור גודל חיבור KVA (3x63)	
₪ 791.11	סה"כ לתשלום	לא כולל מע"מ





03/12/22 תאריך הפקדה:
 30/11/22 תאריך קריאה נוכחית:
 01/11/22 תאריך קריאה קודמת:

שם דייר: אסיקס
 שם אתר: סינמה סיטי נתניה

לקוח/ה נכבד/ה, אנו מתכבדים להגיש את חישוב צריכת החשמל לתקופה 01/11/22 - 30/11/22:

אסיקס - 1 - 18170587(3x63)

סה"כ לתשלום	מחיר לקוט"ש בא"ג	סה"כ צריכה בקוט"ש	קריאה נוכחית	קריאה קודמת	סוג צריכה	סוג תעריף
			30/11/22	01/11/22	פרטי חשבון עבור תאריכים:	
436.53 ₪	49.77	877.10	48,455.50	47,578.40	פסגה	777
134.55 ₪	41.06	327.70	19,592.70	19,265.00	גבע	778
114.62 ₪	33.83	338.80	29,582.00	29,243.20	שפל	779

סה"כ לדייר:

שיא ביקוש	סה"כ	שפל	גבע	פסגה
6.63	1,543.60	338.80	327.70	877.10
	685.70 ₪	114.62 ₪	134.55 ₪	436.53 ₪

סה"כ צריכה
 סה"כ לתשלום

214.45 ₪	תשלום קבוע	
11.36 ₪	תשלום עבור גודל חיבור ב-KVA (3x63)	
911.51 ₪	סה"כ לתשלום	לא כולל מע"מ





03/12/22 תאריך הפקדה:
 30/11/22 תאריך קריאה נוכחית:
 01/11/22 תאריך קריאה קודמת:

שם דייר: ארקפה
 שם אתר: סינמה סיטי נתניה

לקוח/ה נכבד/ה, אנו מתכבדים להגיש את חישוב צריכת החשמל לתקופה 01/11/22 - 30/11/22:

ארקפה - 3 - 18170795 (3x160)

סוג תעריף	סוג צריכה	קריאה קודמת	קריאה נוכחית	סה"כ צריכה בקוט"ש	מחיר לקוט"ש בא"ג	סה"כ לתשלום
		01/11/22	30/11/22			
777	פסגה	127,938.80	132,435.00	4,496.20	49.77	2,237.76 ₪
778	גבע	61,972.80	63,565.20	1,592.40	41.06	653.84 ₪
779	שפל	146,667.80	149,336.40	2,668.60	33.83	902.79 ₪

סה"כ לדייר:

פסגה	גבע	שפל	סה"כ	שיא ביקוש
4,496.20	1,592.40	2,668.60	8,757.20	35.10
2,237.76 ₪	653.84 ₪	902.79 ₪	3,794.39 ₪	

סה"כ צריכה
 סה"כ לתשלום

214.45 ₪	תשלום קבוע	
28.86 ₪	תשלום עבור גודל חיבור בKVA (3x160)	
4,037.69 ₪	סה"כ לתשלום	לא כולל מע"מ

התפלגות חיוב בש"ח לפי תעו"ז

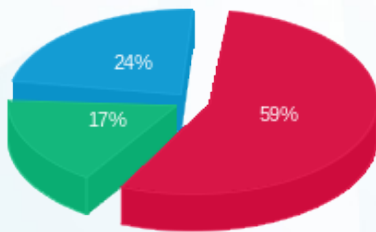

■ פסגה (2,237.76 ₪)
 ■ גבע (653.84 ₪)
 ■ שפל (902.79 ₪)

הסטוריית צריכה בקוט"ש

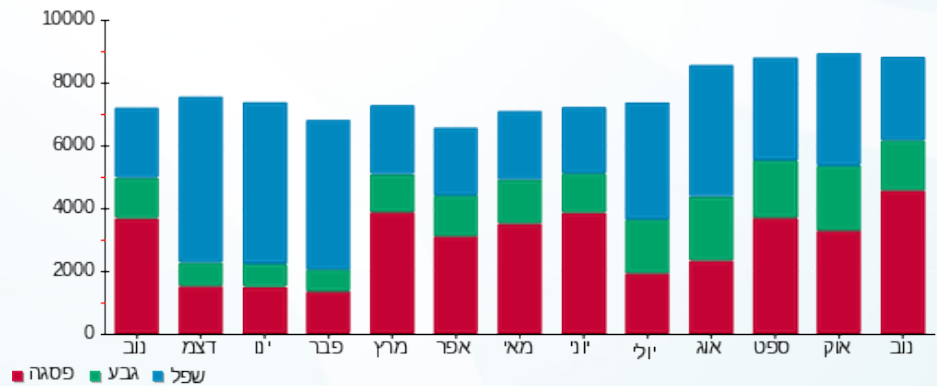



03/12/22 תאריך הפקה:
 30/11/22 תאריך קריאה נוכחית:
 01/11/22 תאריך קריאה קודמת:

שם דייר: באיירן
 שם אתר: סינמה סיטי נתניה

לקוח/ה נכבד/ה, אנו מתכבדים להגיש את חישוב צריכת החשמל לתקופה 01/11/22 - 30/11/22:

באיירן - 3 - 18170602(3x63)

סה"כ לתשלום	מחיר לקוט"ש בא"ג	סה"כ צריכה בקוט"ש	קריאה נוכחית	קריאה קודמת	סוג צריכה	סוג תעריף
			30/11/22	01/11/22	פרטי חשבון עבור תאריכים:	
1,009.68 ₪	49.77	2,028.70	76,231.40	74,202.70	פסגה	777
252.85 ₪	41.06	615.80	38,404.80	37,789.00	גבע	778
1,155.73 ₪	33.83	3,416.30	104,551.30	101,135.00	שפל	779

סה"כ לדייר:

שיא ביקוש	סה"כ	שפל	גבע	פסגה
19.95	6,060.80	3,416.30	615.80	2,028.70
	2,418.27 ₪	1,155.73 ₪	252.85 ₪	1,009.68 ₪

סה"כ צריכה
 סה"כ לתשלום

214.45 ₪	תשלום קבוע	
11.36 ₪	תשלום עבור גודל חיבור בKVA (3x63)	
2,644.08 ₪	סה"כ לתשלום	לא כולל מע"מ





03/12/22 תאריך הפקדה:
 30/11/22 תאריך קריאה נוכחית:
 01/11/22 תאריך קריאה קודמת:

שם דייר: בליקר
 שם אתר: סינמה סיטי נתניה

לקוח/ה נכבד/ה, אנו מתכבדים להגיש את חישוב צריכת החשמל לתקופה 01/11/22 - 30/11/22:

בליקר - 1 - 18170800(3x160)

סוג תעריף	סוג צריכה	קריאה קודמת	קריאה נוכחית	סה"כ צריכה בקוט"ש	מחיר לקוט"ש בא"ג	סה"כ לתשלום
פרטי חשבון עבור תאריכים:						
777	פסגה	01/11/22	30/11/22	6,960.80	49.77	3,464.39 ₪
778	גבע	129,439.52	131,774.72	2,335.20	41.06	958.83 ₪
779	שפל	205,242.72	207,894.24	2,651.52	33.83	897.01 ₪

סה"כ לדייר:

פסגה	גבע	שפל	סה"כ	שיא ביקוש
6,960.80	2,335.20	2,651.52	11,947.52	47.50
3,464.39 ₪	958.83 ₪	897.01 ₪	5,320.23 ₪	

סה"כ צריכה
 סה"כ לתשלום

214.45 ₪	תשלום קבוע	
28.86 ₪	תשלום עבור גודל חיבור KVA (3x160)	
5,563.54 ₪	סה"כ לתשלום	לא כולל מע"מ



03/12/22 תאריך הפקה:
 30/11/22 תאריך קריאה נוכחית:
 01/11/22 תאריך קריאה קודמת:

שם דייר: בתי קולנוע - צילר 2
 שם אתר: סינמה סיטי נתניה

לקוח/ה נכבד/ה, אנו מתכבדים להגיש את חישוב צריכת החשמל לתקופה 01/11/22 - 30/11/22:

בתי קולנוע - צילר 2 - 4 - 18170791(0x0)

סה"כ לתשלום	מחיר לקוט"ש בא"ג	סה"כ צריכה בקוט"ש	קריאה נוכחית	קריאה קודמת	סוג צריכה	סוג תעריף
			30/11/22	01/11/22	פרטי חשבון עבור תאריכים:	
₪ 3,940.89	49.77	7,918.20	279,430.80	271,512.60	פסגה	777
₪ 1,669.09	41.06	4,065.00	162,502.80	158,437.80	גבע	778
₪ 2,244.35	33.83	6,634.20	292,478.40	285,844.20	שפל	779

הנחה הפרש בין מתח נמוך לגבוה

סה"כ לתשלום	הערה
₪ -297.01	הנחה הפרש בין מתח נמוך לגבוה

סה"כ לדייר:

שיא ביקוש	סה"כ	שפל	גבע	פסגה	סה"כ צריכה
419.60	18,617.40	6,634.20	4,065.00	7,918.20	סה"כ לתשלום
	₪ 7,557.32	₪ 2,244.35	₪ 1,669.09	₪ 3,940.89	

₪ 214.45	תשלום קבוע	
₪ 0.00	תשלום עבור גודל חיבור בKVA (0x0)	
₪ 7,771.77	סה"כ לתשלום	לא כולל מע"מ



03/12/22 תאריך הפקה:
 30/11/22 תאריך קריאה נוכחית:
 01/11/22 תאריך קריאה קודמת:

שם דייר: בתי קולנוע - ראשי אולמות
שם אתר: סינמה סיטי נתניה

לקוח/ה נכבד/ה, אנו מתכבדים להגיש את חישוב צריכת החשמל לתקופה 01/11/22 - 30/11/22:

בתי קולנוע - ראשי אולמות - 1 - 18170790(3x630)

סוג תעריף	סוג צריכה	קריאה קודמת	קריאה נוכחית	סה"כ צריכה בקוט"ש	מחיר לקוט"ש בא"ג	סה"כ לתשלום
			30/11/22	01/11/22	פרטי חשבון עבור תאריכים:	
777	פסגה	530,230.40	549,368.00	19,137.60	49.77	9,524.78 ₪
778	גבע	290,817.60	299,089.60	8,272.00	41.06	3,396.48 ₪
779	שפל	706,384.00	723,297.60	16,913.60	33.83	5,721.87 ₪

הנחה הפרש בין מתח נמוך לגבוה

הערה	סה"כ לתשלום
הנחה הפרש בין מתח נמוך לגבוה	705.74 ₪ -

סה"כ לדייר:

פסגה	גבע	שפל	סה"כ	שיא ביקוש
19,137.60	8,272.00	16,913.60	44,323.20	98.28
9,524.78 ₪	3,396.48 ₪	5,721.87 ₪	17,937.40 ₪	

סה"כ צריכה
סה"כ לתשלום

214.45 ₪	תשלום קבוע	
113.62 ₪	תשלום עבור גודל חיבור בKVA (3x630)	
18,265.47 ₪	סה"כ לתשלום	לא כולל מע"מ



03/12/22 תאריך הפקה:
 30/11/22 תאריך קריאה נוכחית:
 01/11/22 תאריך קריאה קודמת:

שם דייר: בתי קולנוע לוח מ"א
 שם אתר: סינמה סיטי נתניה

לקוח/ה נכבד/ה, אנו מתכבדים להגיש את חישוב צריכת החשמל לתקופה 01/11/22 - 30/11/22:

בתי קולנוע לוח מ"א - 2 - 18170792(3x630)

סוג תעריף	סוג צריכה	קריאה קודמת	קריאה נוכחית	סה"כ צריכה בקוט"ש	מחיר לקוט"ש בא"ג	סה"כ לתשלום
פרטי חשבון עבור תאריכים:						
777	פסגה	01/11/22	30/11/22	14,100.80	49.77	7,017.97 ₪
778	גבע	340,421.60	349,348.00	8,926.40	41.06	3,665.18 ₪
779	שפל	800,570.40	815,748.80	15,178.40	33.83	5,134.85 ₪

הנחה הפרש בין מתח נמוך לגבוה

הערה	סה"כ לתשלום
הנחה הפרש בין מתח נמוך לגבוה	₪ -604.80

סה"כ לדייר:

פסגה	גבע	שפל	סה"כ	שיא ביקוש
14,100.80	8,926.40	15,178.40	38,205.60	213.60
₪ 7,017.97	₪ 3,665.18	₪ 5,134.85	₪ 15,213.20	

סה"כ צריכה
 סה"כ לתשלום

214.45 ₪	תשלום קבוע	
113.62 ₪	תשלום עבור גודל חיבור בKVA (3x630)	
15,541.27 ₪	סה"כ לתשלום	לא כולל מע"מ



03/12/22 תאריך הפקה:
 30/11/22 תאריך קריאה נוכחית:
 01/11/22 תאריך קריאה קודמת:

שם דייר: בתי קולנוע מחסן
שם אתר: סינמה סיטי נתניה

לקוח/ה נכבד/ה, אנו מתכבדים להגיש את חישוב צריכת החשמל לתקופה 01/11/22 - 30/11/22:

בתי קולנוע מחסן - 4 - (3x25)18170797

סוג תעריף	סוג צריכה	קריאה קודמת	קריאה נוכחית	סה"כ צריכה בקוט"ש	מחיר לקוט"ש בא"ג	סה"כ לתשלום
			30/11/22	01/11/22	פרטי חשבון עבור תאריכים:	
777	פסגה	15,486.75	16,026.40	539.65	49.77	268.58 ₪
778	גבע	8,623.95	8,816.20	192.25	41.06	78.94 ₪
779	שפל	24,757.10	25,253.25	496.15	33.83	167.85 ₪

בתי קולנוע מחסן - 5 - (0x0)18170797

סוג תעריף	סוג צריכה	קריאה קודמת	קריאה נוכחית	סה"כ צריכה בקוט"ש	מחיר לקוט"ש בא"ג	סה"כ לתשלום
			30/11/22	01/11/22	פרטי חשבון עבור תאריכים:	
777	פסגה	23,368.95	24,046.60	677.65	49.77	337.27 ₪
778	גבע	12,976.95	13,221.30	244.35	41.06	100.33 ₪
779	שפל	37,954.20	38,571.15	616.95	33.83	208.71 ₪

בתי קולנוע מחסן - 6 - (0x0)18170797

סוג תעריף	סוג צריכה	קריאה קודמת	קריאה נוכחית	סה"כ צריכה בקוט"ש	מחיר לקוט"ש בא"ג	סה"כ לתשלום
			30/11/22	01/11/22	פרטי חשבון עבור תאריכים:	
777	פסגה	12,596.65	13,016.00	419.35	49.77	208.71 ₪
778	גבע	6,991.85	7,138.40	146.55	41.06	60.17 ₪
779	שפל	19,833.25	20,208.30	375.05	33.83	126.88 ₪

הנחה הפרש בין מתח נמוך לגבוה

הערה	סה"כ לתשלום
הנחה הפרש בין מתח נמוך לגבוה	-58.97 ₪

סה"כ לדייר:

פסגה	גבע	שפל	סה"כ	שיא ביקוש
1,636.65	583.15	1,488.15	3,707.95	4.27
814.56 ₪	239.44 ₪	503.44 ₪	1,498.47 ₪	

סה"כ צריכה
 סה"כ לתשלום

214.45 ₪	תשלום קבוע
----------	-------------------





₪ 4.51	תשלום עבור גודל חיבור בKVA (3x25)	
₪ 1,717.43	סה"כ לתשלום	לא כולל מע"מ

התפלגות חיוב בש"ח לפי תעו"ז

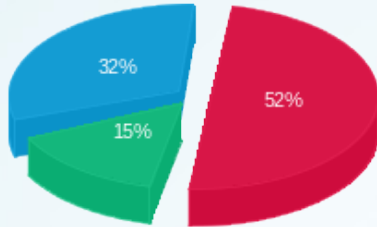

- פסגה (₪ 814.56)
- גבע (₪ 239.44)
- שפל (₪ 503.44)

הסטוריית צריכה בקוט"ש

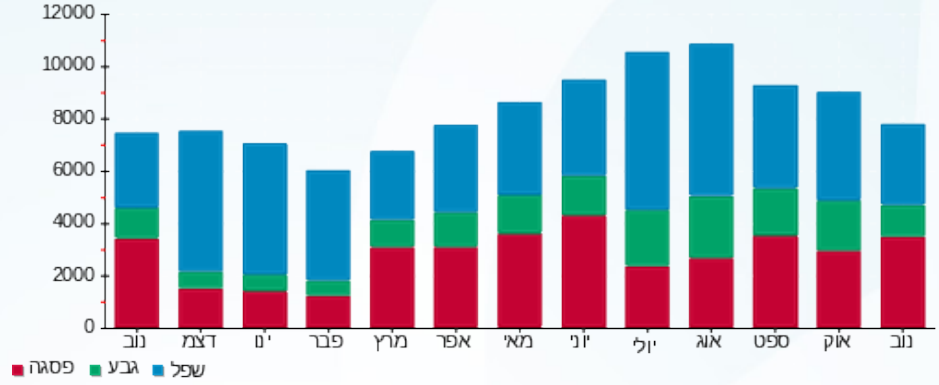



03/12/22 תאריך הפקה:
 30/11/22 תאריך קריאה נוכחית:
 01/11/22 תאריך קריאה קודמת:

שם דייר: ג'מבו סטוק
 שם אתר: סינמה סיטי נתניה

לקוח/ה נכבד/ה, אנו מתכבדים להגיש את חישוב צריכת החשמל לתקופה 01/11/22 - 30/11/22:

ג'מבו סטוק - 4 - 18170605 (3x250)

סוג תעריף	סוג צריכה	קריאה קודמת	קריאה נוכחית	סה"כ צריכה בקוט"ש	מחיר לקוט"ש בא"ג	סה"כ לתשלום
פרטי חשבון עבור תאריכים:						
777	פסגה	01/11/22	30/11/22	4,528.40	49.77	2,253.78 ₪
778	גבע	74,798.80	76,579.20	1,780.40	41.06	731.03 ₪
779	שפל	98,424.00	100,087.60	1,663.60	33.83	562.80 ₪

סה"כ לדייר:

פסגה	גבע	שפל	סה"כ	שיא ביקוש
4,528.40	1,780.40	1,663.60	7,972.40	28.36
2,253.78 ₪	731.03 ₪	562.80 ₪	3,547.61 ₪	

סה"כ צריכה
 סה"כ לתשלום

214.45 ₪	תשלום קבוע	
45.09 ₪	תשלום עבור גודל חיבור בKVA (3x250)	
3,807.15 ₪	סה"כ לתשלום	לא כולל מע"מ

התפלגות חיוב בש"ח לפי תעו"ז

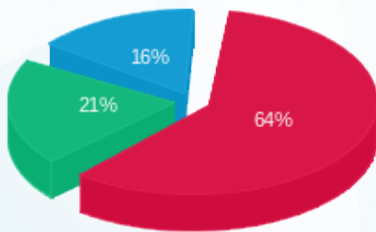

פסגה (2,253.78 ₪)
 גבע (731.03 ₪)
 שפל (562.80 ₪)

הסטוריית צריכה בקוט"ש

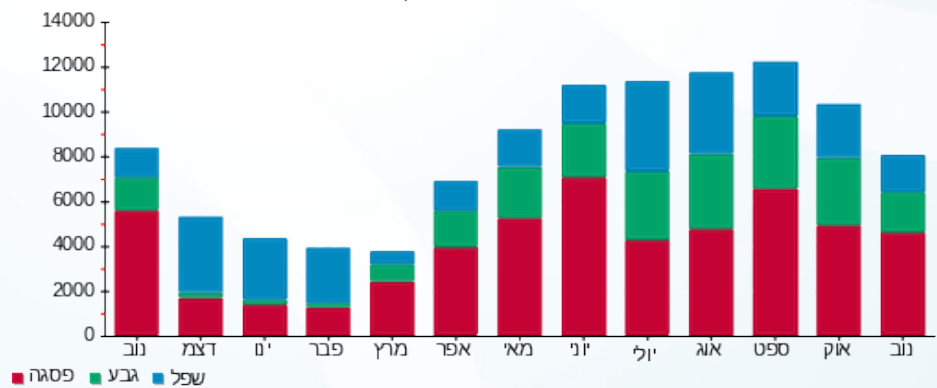



03/12/22 תאריך הפקדה:
 30/11/22 תאריך קריאה נוכחית:
 01/11/22 תאריך קריאה קודמת:

שם דייר: גטפרו
 שם אתר: סינמה סיטי נתניה

לקוח/ה נכבד/ה, אנו מתכבדים להגיש את חישוב צריכת החשמל לתקופה 01/11/22 - 30/11/22:

גטפרו - 2 - 18170608(3x100)

סוג תעריף	סוג צריכה	קריאה קודמת	קריאה נוכחית	סה"כ צריכה בקוט"ש	מחיר לקוט"ש בא"ג	סה"כ לתשלום
			30/11/22	01/11/22	פרטי חשבון עבור תאריכים:	
777	פסגה	117,214.50	119,182.10	1,967.60	49.77	979.27 ₪
778	גבע	43,485.50	44,090.40	604.90	41.06	248.37 ₪
779	שפל	56,942.30	57,535.40	593.10	33.83	200.65 ₪

סה"כ לדייר:

פסגה	גבע	שפל	סה"כ	שיא ביקוש
1,967.60	604.90	593.10	3,165.60	20.62
979.27 ₪	248.37 ₪	200.65 ₪	1,428.29 ₪	

סה"כ צריכה
 סה"כ לתשלום

214.45 ₪	תשלום קבוע	
18.03 ₪	תשלום עבור גודל חיבור KVA (3x100)	
1,660.78 ₪	סה"כ לתשלום	לא כולל מע"מ





03/12/22 תאריך הפקדה:
 30/11/22 תאריך קריאה נוכחית:
 01/11/22 תאריך קריאה קודמת:

שם דייר: דלתא
שם אתר: סינמה סיטי נתניה

לקוח/ה נכבד/ה, אנו מתכבדים להגיש את חישוב צריכת החשמל לתקופה 01/11/22 - 30/11/22:

דלתא - 2 - 18170605(3x200)

סה"כ לתשלום	מחיר לקוט"ש בא"ג	סה"כ צריכה בקוט"ש	קריאה נוכחית	קריאה קודמת	סוג צריכה	סוג תעריף
			30/11/22	01/11/22	פרטי חשבון עבור תאריכים:	
2,525.33 ₪	49.77	5,074.00	208,459.80	203,385.80	פסגה	777
724.46 ₪	41.06	1,764.40	81,695.80	79,931.40	גבע	778
396.62 ₪	33.83	1,172.40	82,978.60	81,806.20	שפל	779

סה"כ לדייר:

שיא ביקוש	סה"כ	שפל	גבע	פסגה
33.72	8,010.80	1,172.40	1,764.40	5,074.00
	3,646.42 ₪	396.62 ₪	724.46 ₪	2,525.33 ₪

סה"כ צריכה
סה"כ לתשלום

214.45 ₪	תשלום קבוע	
36.07 ₪	תשלום עבור גודל חיבור KVA (3x200)	
3,896.93 ₪	סה"כ לתשלום	לא כולל מע"מ





03/12/22 תאריך הפקדה:
 30/11/22 תאריך קריאה נוכחית:
 01/11/22 תאריך קריאה קודמת:

שם דייר: הולנדיה
 שם אתר: סינמה סיטי נתניה

לקוח/ה נכבד/ה, אנו מתכבדים להגיש את חישוב צריכת החשמל לתקופה 01/11/22 - 30/11/22:

הולנדיה - 3 - 18170608 (3x80)

סה"כ לתשלום	מחיר לקוט"ש בא"ג	סה"כ צריכה בקוט"ש	קריאה נוכחית	קריאה קודמת	סוג צריכה	סוג תעריף
			30/11/22	01/11/22	פרטי חשבון עבור תאריכים:	
633.77 ₪	49.77	1,273.40	80,169.10	78,895.70	פסגה	777
153.11 ₪	41.06	372.90	27,627.30	27,254.40	גבע	778
51.46 ₪	33.83	152.10	27,420.30	27,268.20	שפל	779

סה"כ לדייר:

שיא ביקוש	סה"כ	שפל	גבע	פסגה
12.43	1,798.40	152.10	372.90	1,273.40
	838.34 ₪	51.46 ₪	153.11 ₪	633.77 ₪

סה"כ צריכה
 סה"כ לתשלום

214.45 ₪	תשלום קבוע	
14.43 ₪	תשלום עבור גודל חיבור ב-KVA (3x80)	
1,067.22 ₪	סה"כ לתשלום	לא כולל מע"מ





03/12/22 תאריך הפקדה:
 30/11/22 תאריך קריאה נוכחית:
 01/11/22 תאריך קריאה קודמת:

שם דייר: הקולה
 שם אתר: סינמה סיטי נתניה

לקוח/ה נכבד/ה, אנו מתכבדים להגיש את חישוב צריכת החשמל לתקופה 01/11/22 - 30/11/22:

הקולה - 1 - 18170784(3x63)

סה"כ לתשלום	מחיר לקוט"ש בא"ג	סה"כ צריכה בקוט"ש	קריאה נוכחית	קריאה קודמת	סוג צריכה	סוג תעריף
			30/11/22	01/11/22	פרטי חשבון עבור תאריכים:	
1,881.75 ₪	49.77	3,780.90	151,287.60	147,506.70	פסגה	777
491.00 ₪	41.06	1,195.80	68,379.70	67,183.90	גבע	778
662.66 ₪	33.83	1,958.80	127,002.50	125,043.70	שפל	779

סה"כ לדייר:

שיא ביקוש	סה"כ	שפל	גבע	פסגה
22.28	6,935.50	1,958.80	1,195.80	3,780.90
	3,035.41 ₪	662.66 ₪	491.00 ₪	1,881.75 ₪

סה"כ צריכה
 סה"כ לתשלום

214.45 ₪	תשלום קבוע	
11.36 ₪	תשלום עבור גודל חיבור ב-KVA (3x63)	
3,261.22 ₪	סה"כ לתשלום	לא כולל מע"מ



03/12/22 תאריך הפקדה:
 30/11/22 תאריך קריאה נוכחית:
 01/11/22 תאריך קריאה קודמת:

שם דייר: חומוס
 שם אתר: סינמה סיטי נתניה

לקוח/ה נכבד/ה, אנו מתכבדים להגיש את חישוב צריכת החשמל לתקופה 01/11/22 - 30/11/22:

חומוס - 2 - 18170787(3x100)

סה"כ לתשלום	מחיר לקוט"ש בא"ג	סה"כ צריכה בקוט"ש	קריאה נוכחית	קריאה קודמת	סוג צריכה	סוג תעריף
			30/11/22	01/11/22	פרטי חשבון עבור תאריכים:	
1,346.38 ₪	49.77	2,705.20	109,514.20	106,809.00	פסגה	777
183.25 ₪	41.06	446.30	43,345.30	42,899.00	גבע	778
323.65 ₪	33.83	956.70	67,835.40	66,878.70	שפל	779

סה"כ לדייר:

שיא ביקוש	סה"כ	שפל	גבע	פסגה
23.29	4,108.20	956.70	446.30	2,705.20
	1,853.28 ₪	323.65 ₪	183.25 ₪	1,346.38 ₪

סה"כ צריכה
 סה"כ לתשלום

214.45 ₪	תשלום קבוע	
18.03 ₪	תשלום עבור גודל חיבור ב-KVA (3x100)	
2,085.76 ₪	סה"כ לתשלום	לא כולל מע"מ



03/12/22 תאריך הפקה:
 30/11/22 תאריך קריאה נוכחית:
 01/11/22 תאריך קריאה קודמת:

שם דייר: טורטיה אנטריקוט
 שם אתר: סינמה סיטי נתניה

לקוח/ה נכבד/ה, אנו מתכבדים להגיש את חישוב צריכת החשמל לתקופה 01/11/22 - 30/11/22:

טורטיה אנטריקוט - 1 - 18170795 (3x100)

סוג תעריף	סוג צריכה	קריאה קודמת	קריאה נוכחית	סה"כ צריכה בקוט"ש	מחיר לקוט"ש בא"ג	סה"כ לתשלום
פרטי חשבון עבור תאריכים:						
777	פסגה	01/11/22	30/11/22	3,582.80	49.77	1,783.16 ₪
778	גבע	29,987.10	31,361.50	1,374.40	41.06	564.33 ₪
779	שפל	62,006.20	64,378.80	2,372.60	33.83	802.65 ₪

סה"כ לדייר:

פסגה	גבע	שפל	סה"כ	שיא ביקוש
3,582.80	1,374.40	2,372.60	7,329.80	26.93
1,783.16 ₪	564.33 ₪	802.65 ₪	3,150.14 ₪	

סה"כ צריכה
 סה"כ לתשלום

214.45 ₪	תשלום קבוע	
18.03 ₪	תשלום עבור גודל חיבור בKVA (3x100)	
3,382.62 ₪	סה"כ לתשלום	לא כולל מע"מ

התפלגות חיוב בש"ח לפי תע"ז

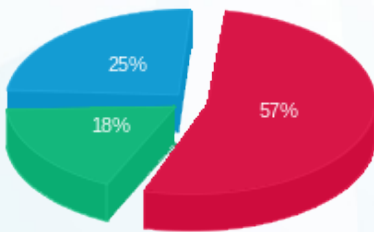

■ פסגה (1,783.16 ₪)
 ■ גבע (564.33 ₪)
 ■ שפל (802.65 ₪)

הסטוריית צריכה בקוט"ש

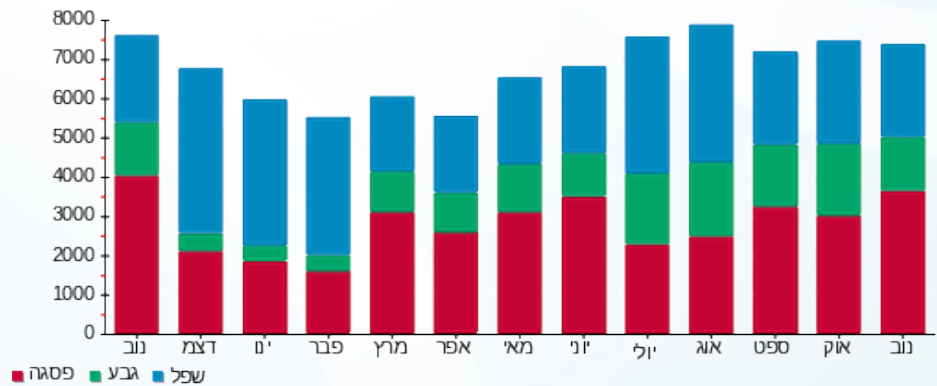



03/12/22 תאריך הפקדה:
 30/11/22 תאריך קריאה נוכחית:
 01/11/22 תאריך קריאה קודמת:

שם דייר: טימברלנד
 שם אתר: סינמה סיטי נתניה

לקוח/ה נכבד/ה, אנו מתכבדים להגיש את חישוב צריכת החשמל לתקופה 01/11/22 - 30/11/22:

טימברלנד - 1 - 18170605 (3x160)

סה"כ לתשלום	מחיר לקוט"ש בא"ג	סה"כ צריכה בקוט"ש	קריאה נוכחית	קריאה קודמת	סוג צריכה	סוג תעריף
			30/11/22	01/11/22		פרטי חשבון עבור תאריכים:
1,083.47 ₪	49.77	2,176.96	104,006.88	101,829.92	פסגה	777
297.27 ₪	41.06	724.00	40,123.04	39,399.04	גבע	778
90.34 ₪	33.83	267.04	25,264.32	24,997.28	שפל	779

סה"כ לדייר:

שיא ביקוש	סה"כ	שפל	גבע	פסגה
18.39	3,168.00	267.04	724.00	2,176.96
	1,471.09 ₪	90.34 ₪	297.27 ₪	1,083.47 ₪

סה"כ צריכה
 סה"כ לתשלום

214.45 ₪	תשלום קבוע	
28.86 ₪	תשלום עבור גודל חיבור KVA (3x160)	
1,714.39 ₪	סה"כ לתשלום	לא כולל מע"מ





03/12/22 תאריך הפקדה:
 30/11/22 תאריך קריאה נוכחית:
 01/11/22 תאריך קריאה קודמת:

שם דייר: יין בעיר
 שם אתר: סינמה סיטי נתניה

לקוח/ה נכבד/ה, אנו מתכבדים להגיש את חישוב צריכת החשמל לתקופה 01/11/22 - 30/11/22:

יין בעיר - 3 - 18170784(3x40)

סה"כ לתשלום	מחיר לקוט"ש בא"ג	סה"כ צריכה בקוט"ש	קריאה נוכחית	קריאה קודמת	סוג צריכה	סוג תעריף
			30/11/22	01/11/22	פרטי חשבון עבור תאריכים:	
211.52 ₪	49.77	425.00	30,134.80	29,709.80	פסגה	777
57.40 ₪	41.06	139.80	14,774.10	14,634.30	גבע	778
63.23 ₪	33.83	186.90	14,263.50	14,076.60	שפל	779

סה"כ לדייר:

שיא ביקוש	סה"כ	שפל	גבע	פסגה
6.12	751.70	186.90	139.80	425.00
	332.15 ₪	63.23 ₪	57.40 ₪	211.52 ₪

סה"כ צריכה
 סה"כ לתשלום

214.45 ₪	תשלום קבוע	
7.21 ₪	תשלום עבור גודל חיבור ב-KVA (3x40)	
553.82 ₪	סה"כ לתשלום	לא כולל מע"מ





03/12/22 תאריך הפקה:
 30/11/22 תאריך קריאה נוכחית:
 01/11/22 תאריך קריאה קודמת:

שם דייר: מגה ספורט
 שם אתר: סינמה סיטי נתניה

לקוח/ה נכבד/ה, אנו מתכבדים להגיש את חישוב צריכת החשמל לתקופה 01/11/22 - 30/11/22:

מגה ספורט - 4 - 18170587 (3x200)

סה"כ לתשלום	מחיר לקוט"ש בא"ג	סה"כ צריכה בקוט"ש	קריאה נוכחית	קריאה קודמת	סוג צריכה	סוג תעריף
			30/11/22	01/11/22	פרטי חשבון עבור תאריכים:	
2,938.92 ₪	49.77	5,905.00	252,070.40	246,165.40	פסגה	777
863.25 ₪	41.06	2,102.40	104,212.80	102,110.40	גבע	778
515.37 ₪	33.83	1,523.40	139,580.20	138,056.80	שפל	779

סה"כ לדייר:

שיא ביקוש	סה"כ	שפל	גבע	פסגה
41.38	9,530.80	1,523.40	2,102.40	5,905.00
	4,317.53 ₪	515.37 ₪	863.25 ₪	2,938.92 ₪

סה"כ צריכה
 סה"כ לתשלום

214.45 ₪	תשלום קבוע	
36.07 ₪	תשלום עבור גודל חיבור KVA (3x200)	
4,568.05 ₪	סה"כ לתשלום	לא כולל מע"מ





03/12/22 תאריך הפקדה:
 30/11/22 תאריך קריאה נוכחית:
 01/11/22 תאריך קריאה קודמת:

שם דייר: מוצצים
 שם אתר: סינמה סיטי נתניה

לקוח/ה נכבד/ה, אנו מתכבדים להגיש את חישוב צריכת החשמל לתקופה 01/11/22 - 30/11/22:

מוצצים - 1 - 18170787(3x160)

סוג תעריף	סוג צריכה	קריאה קודמת	קריאה נוכחית	סה"כ צריכה בקוט"ש	מחיר לקוט"ש בא"ג	סה"כ לתשלום
			30/11/22	01/11/22	פרטי חשבון עבור תאריכים:	
777	פסגה	174,693.12	178,963.04	4,269.92	49.77	2,125.14 ₪
778	גבע	69,965.76	71,020.80	1,055.04	41.06	433.20 ₪
779	שפל	119,305.60	120,714.88	1,409.28	33.83	476.76 ₪

סה"כ לדייר:

פסגה	גבע	שפל	סה"כ	שיא ביקוש
4,269.92	1,055.04	1,409.28	6,734.24	30.81
2,125.14 ₪	433.20 ₪	476.76 ₪	3,035.10 ₪	

סה"כ צריכה
 סה"כ לתשלום

214.45 ₪	תשלום קבוע	
28.86 ₪	תשלום עבור גודל חיבור בKVA (3x160)	
3,278.40 ₪	סה"כ לתשלום	לא כולל מע"מ





03/12/22 תאריך הפקה:
 30/11/22 תאריך קריאה נוכחית:
 01/11/22 תאריך קריאה קודמת:

שם דייר: מחסני הנעלה
 שם אתר: סינמה סיטי נתניה

לקוח/ה נכבד/ה, אנו מתכבדים להגיש את חישוב צריכת החשמל לתקופה 01/11/22 - 30/11/22:

מחסני הנעלה - 1 - 18170608 (3x100)

סה"כ לתשלום	מחיר לקוט"ש בא"ג	סה"כ צריכה בקוט"ש	קריאה נוכחית	קריאה קודמת	סוג צריכה	סוג תעריף
			30/11/22	01/11/22	פרטי חשבון עבור תאריכים:	
₪ 466.99	49.77	938.30	81,222.50	80,284.20	פסגה	777
₪ 141.70	41.06	345.10	28,005.30	27,660.20	גבע	778
₪ 100.78	33.83	297.90	38,790.10	38,492.20	שפל	779

סה"כ לדייר:

שיא ביקוש	סה"כ	שפל	גבע	פסגה
10.78	1,581.30	297.90	345.10	938.30
	₪ 709.47	₪ 100.78	₪ 141.70	₪ 466.99

סה"כ צריכה
 סה"כ לתשלום

₪ 214.45	תשלום קבוע	
₪ 18.03	תשלום עבור גודל חיבור בKVA (3x100)	
₪ 941.95	סה"כ לתשלום	לא כולל מע"מ





03/12/22 תאריך הפקה:
 30/11/22 תאריך קריאה נוכחית:
 01/11/22 תאריך קריאה קודמת:

שם דייר: מקדונלדס
 שם אתר: סינמה סיטי נתניה

לקוח/ה נכבד/ה, אנו מתכבדים להגיש את חישוב צריכת החשמל לתקופה 01/11/22 - 30/11/22:

מקדונלדס - 4 - 18170602 (3x32)

סוג תעריף	סוג צריכה	קריאה קודמת	קריאה נוכחית	סה"כ צריכה בקוט"ש	מחיר לקוט"ש בא"ג	סה"כ לתשלום
פרטי חשבון עבור תאריכים:						
777	פסגה	01/11/22	30/11/22	3,400.96	49.77	1,692.66 ₪
778	גבע	38,336.16	39,695.52	1,359.36	41.06	558.15 ₪
779	שפל	112,355.52	117,150.88	4,795.36	33.83	1,622.27 ₪

סה"כ לדייר:

פסגה	גבע	שפל	סה"כ	שיא ביקוש
3,400.96	1,359.36	4,795.36	9,555.68	23.67
1,692.66 ₪	558.15 ₪	1,622.27 ₪	3,873.08 ₪	

סה"כ צריכה
 סה"כ לתשלום

214.45 ₪	תשלום קבוע	
5.77 ₪	תשלום עבור גודל חיבור בKVA (3x32)	
4,093.30 ₪	סה"כ לתשלום	לא כולל מע"מ

התפלגות חיוב בש"ח לפי תע"ז

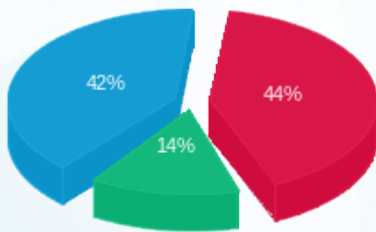

■ פסגה (1,692.66 ₪)
 ■ גבע (558.15 ₪)
 ■ שפל (1,622.27 ₪)

הסטוריית צריכה בקוט"ש

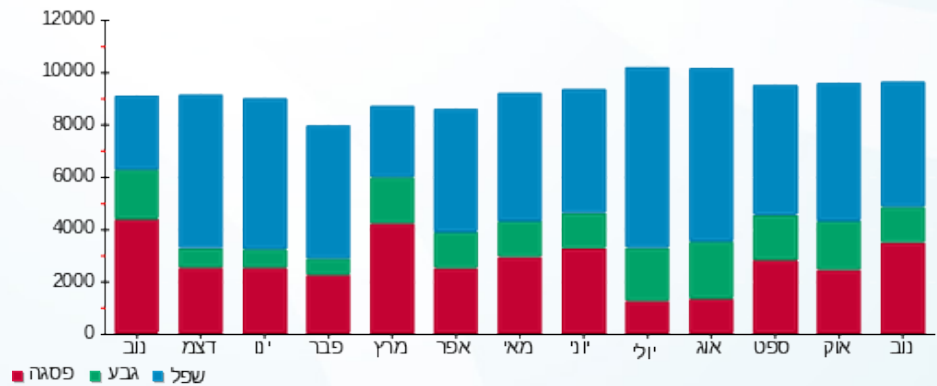



03/12/22 תאריך הפקדה:
 30/11/22 תאריך קריאה נוכחית:
 01/11/22 תאריך קריאה קודמת:

שם דייר: נאוטיקה
 שם אתר: סינמה סיטי נתניה

לקוח/ה נכבד/ה, אנו מתכבדים להגיש את חישוב צריכת החשמל לתקופה 01/11/22 - 30/11/22:

נאוטיקה - 1 - 18170791 (3x125)

סה"כ לתשלום	מחיר לקוט"ש בא"ג	סה"כ צריכה בקוט"ש	קריאה נוכחית	קריאה קודמת	סוג צריכה	סוג תעריף
			30/11/22	01/11/22	פרטי חשבון עבור תאריכים:	
₪ 827.54	49.77	1,662.72	98,414.56	96,751.84	פסגה	777
₪ 225.47	41.06	549.12	33,114.08	32,564.96	גבע	778
₪ 152.37	33.83	450.40	36,831.20	36,380.80	שפל	779

סה"כ לדייר:

שיא ביקוש	סה"כ	שפל	גבע	פסגה
23.15	2,662.24	450.40	549.12	1,662.72
	₪ 1,205.37	₪ 152.37	₪ 225.47	₪ 827.54

סה"כ צריכה
 סה"כ לתשלום

₪ 214.45	תשלום קבוע	
₪ 22.54	תשלום עבור גודל חיבור ב-KVA (3x125)	
₪ 1,442.37	סה"כ לתשלום	לא כולל מע"מ





03/12/22 תאריך הפקה:
 30/11/22 תאריך קריאה נוכחית:
 01/11/22 תאריך קריאה קודמת:

שם דייר: נתח קצבים
 שם אתר: סינמה סיטי נתניה

לקוח/ה נכבד/ה, אנו מתכבדים להגיש את חישוב צריכת החשמל לתקופה 01/11/22 - 30/11/22:

נתח קצבים - 2 - 18170791 (3x400)

סה"כ לתשלום	מחיר לקוט"ש בא"ג	סה"כ צריכה בקוט"ש	קריאה נוכחית	קריאה קודמת	סוג צריכה	סוג תעריף
			30/11/22	01/11/22	פרטי חשבון עבור תאריכים:	
9,078.65 ₪	49.77	18,241.20	732,144.00	713,902.80	פסגה	777
2,687.62 ₪	41.06	6,545.60	344,533.20	337,987.60	גבע	778
4,459.06 ₪	33.83	13,180.80	821,191.60	808,010.80	שפל	779

סה"כ לדייר:

שיא ביקוש	סה"כ	שפל	גבע	פסגה	
81.90	37,967.60	13,180.80	6,545.60	18,241.20	סה"כ צריכה
	16,225.33 ₪	4,459.06 ₪	2,687.62 ₪	9,078.65 ₪	סה"כ לתשלום

214.45 ₪	תשלום קבוע	
72.14 ₪	תשלום עבור גודל חיבור KVA (3x400)	
16,511.92 ₪	סה"כ לתשלום	לא כולל מע"מ





03/12/22 תאריך הפקדה:
 30/11/22 תאריך קריאה נוכחית:
 01/11/22 תאריך קריאה קודמת:

שם דייר: סולארי
 שם אתר: סינמה סיטי נתניה

לקוח/ה נכבד/ה, אנו מתכבדים להגיש את חישוב צריכת החשמל לתקופה 01/11/22 - 30/11/22:

סולארי - 4 - 18170800(3x320)

סוג תעריף	סוג צריכה	קריאה קודמת	קריאה נוכחית	סה"כ צריכה בקוט"ש	מחיר לקוט"ש בא"ג	סה"כ לתשלום
		01/11/22	30/11/22			
777	פסגה	703,143.20	716,869.20	13,726.00	49.77	6,831.43 ₪
778	גבע	193,636.80	196,655.60	3,018.80	41.06	1,239.52 ₪
779	שפל	408,340.00	411,424.00	3,084.00	33.83	1,043.32 ₪

סה"כ לדייר:

פסגה	גבע	שפל	סה"כ	שיא ביקוש
13,726.00	3,018.80	3,084.00	19,828.80	711.97
6,831.43 ₪	1,239.52 ₪	1,043.32 ₪	9,114.27 ₪	

סה"כ צריכה
 סה"כ לתשלום

0.00 ₪	תשלום קבוע	
57.71 ₪	תשלום עבור גודל חיבור בKVA (3x320)	
9,171.98 ₪	סה"כ לתשלום	לא כולל מע"מ

התפלגות חיוב בש"ח לפי תעו"ז

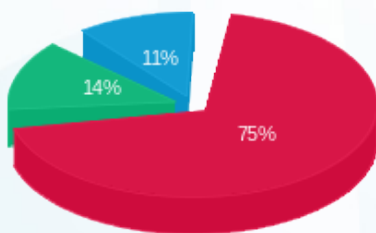

פסגה (6,831.43 ₪) - 75%
 גבע (1,239.52 ₪) - 14%
 שפל (1,043.32 ₪) - 11%

הסטוריית צריכה בקוט"ש

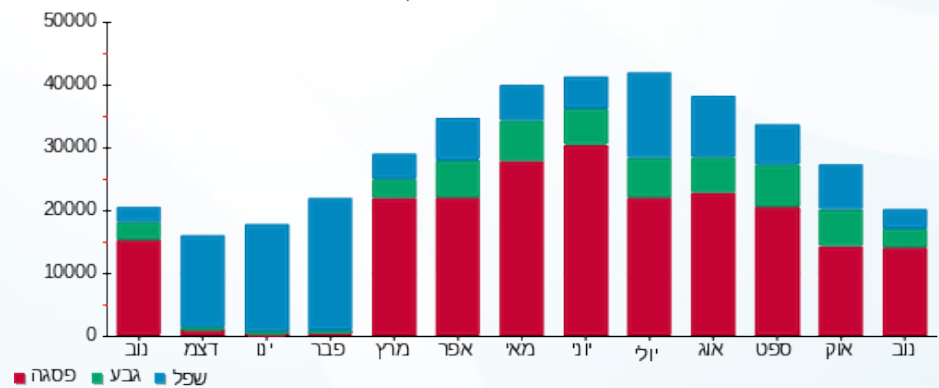



03/12/22 תאריך הפקה:
 30/11/22 תאריך קריאה נוכחית:
 01/11/22 תאריך קריאה קודמת:

שם דייר: סטורי עודפים
 שם אתר: סינמה סיטי נתניה

לקוח/ה נכבד/ה, אנו מתכבדים להגיש את חישוב צריכת החשמל לתקופה 01/11/22 - 30/11/22:

סטורי עודפים - 3 - 18170791(3x125)

סוג תעריף	סוג צריכה	קריאה קודמת	קריאה נוכחית	סה"כ צריכה בקוט"ש	מחיר לקוט"ש בא"ג	סה"כ לתשלום
		01/11/22	30/11/22			
777	פסגה	117,200.16	119,971.52	2,771.36	49.77	1,379.31 ₪
778	גבע	43,491.04	44,430.56	939.52	41.06	385.77 ₪
779	שפל	65,145.60	66,235.36	1,089.76	33.83	368.67 ₪

סה"כ לדייר:

פסגה	גבע	שפל	סה"כ	שיא ביקוש
2,771.36	939.52	1,089.76	4,800.64	112.11
1,379.31 ₪	385.77 ₪	368.67 ₪	2,133.74 ₪	

סה"כ צריכה
 סה"כ לתשלום

214.45 ₪	תשלום קבוע	
22.54 ₪	תשלום עבור גודל חיבור בKVA (3x125)	
2,370.73 ₪	סה"כ לתשלום	לא כולל מע"מ

התפלגות חיוב בש"ח לפי תעו"ז

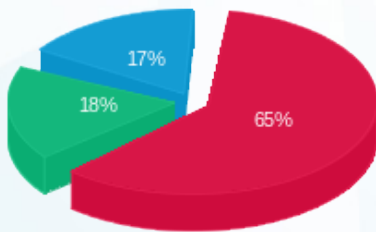

■ פסגה (1,379.31 ₪)
 ■ גבע (385.77 ₪)
 ■ שפל (368.67 ₪)

הסטוריית צריכה בקוט"ש

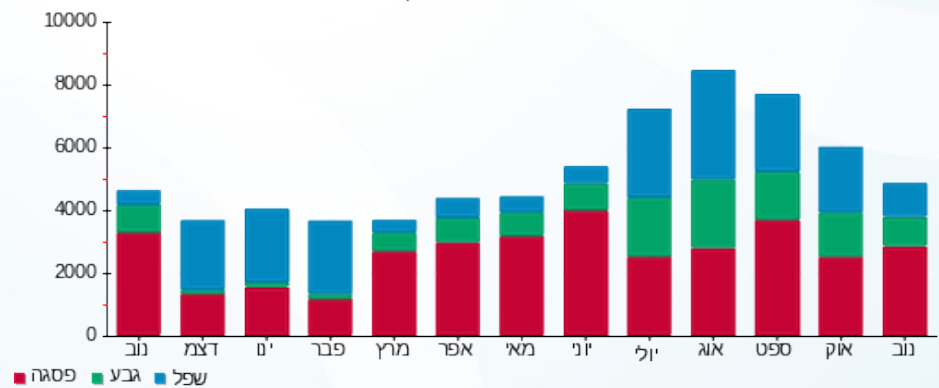



03/12/22 תאריך הפקה:
 30/11/22 תאריך קריאה נוכחית:
 01/11/22 תאריך קריאה קודמת:

שם דייר: עד העצם
 שם אתר: סינמה סיטי נתניה
 תאריך כניסה: 10/11/22

לקוח/ה נכבד/ה, אנו מתכבדים להגיש את חישוב צריכת החשמל לתקופה 10/11/22 - 30/11/22:

עד העצם - 2 - 18170798(3x400)

סה"כ לתשלום	מחיר לקוט"ש בא"ג	סה"כ צריכה בקוט"ש	קריאה נוכחית	קריאה קודמת	סוג צריכה	סוג תעריף
			30/11/22	10/11/22		פרטי חשבון עבור תאריכים:
145.13 ₪	49.77	291.60	187,722.80	187,431.20	פסגה	777
46.64 ₪	41.06	113.60	95,010.00	94,896.40	גבע	778
96.62 ₪	33.83	285.60	218,625.20	218,339.60	שפל	779

סה"כ לדייר:

שיא ביקוש	סה"כ	שפל	גבע	פסגה
3.86	690.80	285.60	113.60	291.60
	288.39 ₪	96.62 ₪	46.64 ₪	145.13 ₪

סה"כ צריכה
 סה"כ לתשלום

214.45 ₪	תשלום קבוע	
50.50 ₪	תשלום עבור גודל חיבור בKVA (3x400)	
553.34 ₪	סה"כ לתשלום	לא כולל מע"מ

התפלגות חיוב בש"ח לפי תעו"ז

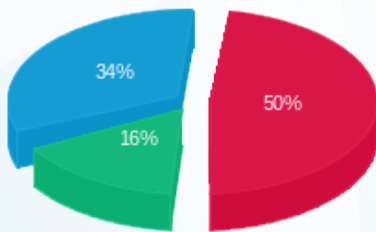

פסגה (145.13 ₪) ■
 גבע (46.64 ₪) ■
 שפל (96.62 ₪) ■

הסטוריית צריכה בקוט"ש

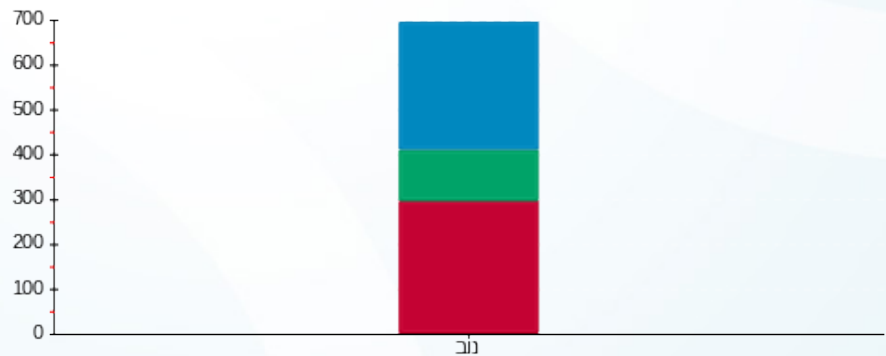

פסגה ■ גבע ■ שפל





03/12/22 תאריך הפקה:
 30/11/22 תאריך קריאה נוכחית:
 01/11/22 תאריך קריאה קודמת:

שם דייר: עידן 2000
שם אתר: סינמה סיטי נתניה

לקוח/ה נכבד/ה, אנו מתכבדים להגיש את חישוב צריכת החשמל לתקופה 01/11/22 - 30/11/22:

עידן 2000 - 3 - 18170800 (3x160)

סה"כ לתשלום	מחיר לקוט"ש בא"ג	סה"כ צריכה בקוט"ש	קריאה נוכחית	קריאה קודמת	סוג צריכה	סוג תעריף
			30/11/22	01/11/22	פרטי חשבון עבור תאריכים:	
1,272.52 ₪	49.77	2,556.80	170,559.68	168,002.88	פסגה	777
371.71 ₪	41.06	905.28	59,764.32	58,859.04	גבע	778
138.78 ₪	33.83	410.24	39,549.92	39,139.68	שפל	779

סה"כ לדייר:

שיא ביקוש	סה"כ	שפל	גבע	פסגה
34.42	3,872.32	410.24	905.28	2,556.80
	1,783.01 ₪	138.78 ₪	371.71 ₪	1,272.52 ₪

סה"כ צריכה
סה"כ לתשלום

214.45 ₪	תשלום קבוע	
28.86 ₪	תשלום עבור גודל חיבור ב-KVA (3x160)	
2,026.32 ₪	סה"כ לתשלום	לא כולל מע"מ





03/12/22 תאריך הפקדה:
 30/11/22 תאריך קריאה נוכחית:
 01/11/22 תאריך קריאה קודמת:

שם דייר: פיאנו פיאנו
 שם אתר: סינמה סיטי נתניה

לקוח/ה נכבד/ה, אנו מתכבדים להגיש את חישוב צריכת החשמל לתקופה 01/11/22 - 30/11/22:

פיאנו פיאנו - 3 - 18170787(3x250)

סה"כ לתשלום	מחיר לקוט"ש בא"ג	סה"כ צריכה בקוט"ש	קריאה נוכחית	קריאה קודמת	סוג צריכה	סוג תעריף
			30/11/22	01/11/22	פרטי חשבון עבור תאריכים:	
₪ 5,849.17	49.77	11,752.40	430,882.40	419,130.00	פסגה	777
₪ 1,726.33	41.06	4,204.40	212,387.60	208,183.20	גבע	778
₪ 1,570.66	33.83	4,642.80	352,688.40	348,045.60	שפל	779

סה"כ לדייר:

שיא ביקוש	סה"כ	שפל	גבע	פסגה	
65.54	20,599.60	4,642.80	4,204.40	11,752.40	סה"כ צריכה
	₪ 9,146.16	₪ 1,570.66	₪ 1,726.33	₪ 5,849.17	סה"כ לתשלום

₪ 214.45	תשלום קבוע	
₪ 45.09	תשלום עבור גודל חיבור בKVA (3x250)	
₪ 9,405.69	סה"כ לתשלום	לא כולל מע"מ





03/12/22 תאריך הפקה:
 30/11/22 תאריך קריאה נוכחית:
 01/11/22 תאריך קריאה קודמת:

שם דייר: קסטרו
 שם אתר: סינמה סיטי נתניה

לקוח/ה נכבד/ה, אנו מתכבדים להגיש את חישוב צריכת החשמל לתקופה 01/11/22 - 30/11/22:

קסטרו - 3 - 18170605 (3x400)

סוג תעריף	סוג צריכה	קריאה קודמת	קריאה נוכחית	סה"כ צריכה בקוט"ש	מחיר לקוט"ש בא"ג	סה"כ לתשלום
		01/11/22	30/11/22	פרטי חשבון עבור תאריכים:		
777	פסגה	393,525.60	402,994.40	9,468.80	49.77	4,712.62 ₪
778	גבע	171,260.80	174,481.60	3,220.80	41.06	1,322.46 ₪
779	שפל	199,506.80	202,567.20	3,060.40	33.83	1,035.33 ₪

סה"כ לדייר:

פסגה	גבע	שפל	סה"כ	שיא ביקוש
9,468.80	3,220.80	3,060.40	15,750.00	76.13
4,712.62 ₪	1,322.46 ₪	1,035.33 ₪	7,070.42 ₪	

סה"כ צריכה
 סה"כ לתשלום

214.45 ₪	תשלום קבוע	
72.14 ₪	תשלום עבור גודל חיבור KVA (3x400)	
7,357.00 ₪	סה"כ לתשלום	לא כולל מע"מ





03/12/22 תאריך הפקדה:
 30/11/22 תאריך קריאה נוכחית:
 01/11/22 תאריך קריאה קודמת:

שם דייר: רמי לוי
 שם אתר: סינמה סיטי נתניה

לקוח/ה נכבד/ה, אנו מתכבדים להגיש את חישוב צריכת החשמל לתקופה 01/11/22 - 30/11/22:

רמי לוי - 1 - 01103534(3x1000)

סוג תעריף	סוג צריכה	קריאה קודמת	קריאה נוכחית	סה"כ צריכה בקוט"ש	מחיר לקוט"ש בא"ג	סה"כ לתשלום
		01/11/22	30/11/22			
777	פסגה	2,652,668.60	2,728,415.40	75,746.80	49.77	37,699.18 ₪
778	גבע	1,289,828.70	1,315,487.10	25,658.40	41.06	10,535.34 ₪
779	שפל	2,951,564.70	3,002,024.20	50,459.50	33.83	17,070.45 ₪

סה"כ לדייר:

פסגה	גבע	שפל	סה"כ	שיא ביקוש
75,746.80	25,658.40	50,459.50	151,864.70	1.81
37,699.18 ₪	10,535.34 ₪	17,070.45 ₪	65,304.97 ₪	

סה"כ צריכה
 סה"כ לתשלום

214.45 ₪	תשלום קבוע	
180.35 ₪	תשלום עבור גודל חיבור בKVA (3x1000)	
65,699.77 ₪	סה"כ לתשלום	לא כולל מע"מ

התפלגות חיוב בש"ח לפי תע"ז

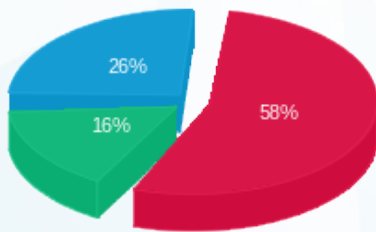

פסגה (37,699.18 ₪) ■
 גבע (10,535.34 ₪) ■
 שפל (17,070.45 ₪) ■

הסטוריית צריכה בקוט"ש

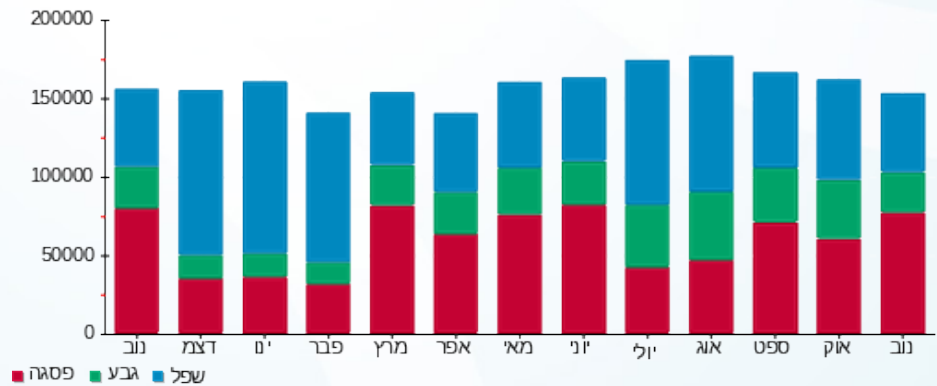



03/12/22

תאריך הפקדה:

שם דייר: רמי לוי מא

30/11/22

תאריך קריאה נוכחית:

שם אתר: סינמה סיטי נתניה

01/11/22

תאריך קריאה קודמת:

לקוח/ה נכבד/ה, אנו מתכבדים להגיש את חישוב צריכת החשמל לתקופה 01/11/22 - 30/11/22:

רמי לוי - 1 - 17312823(3x400)

סוג תעריף	סוג צריכה	קריאה קודמת	קריאה נוכחית	סה"כ צריכה בקוט"ש	מחיר לקוט"ש בא"ג	סה"כ לתשלום
		01/11/22	30/11/22	פרטי חשבון עבור תאריכים:		
777	פסגה	364,191.80	368,322.50	4,130.70	49.77	2,055.85 ₪
778	גבע	220,347.70	221,496.40	1,148.70	41.06	471.66 ₪
779	שפל	499,640.20	501,542.60	1,902.40	33.83	643.58 ₪

סה"כ לדייר:

פסגה	גבע	שפל	סה"כ	שיא ביקוש
4,130.70	1,148.70	1,902.40	7,181.80	145.32
2,055.85 ₪	471.66 ₪	643.58 ₪	3,171.09 ₪	

סה"כ צריכה

סה"כ לתשלום

214.45 ₪	תשלום קבוע	
72.14 ₪	תשלום עבור גודל חיבור בKVA (3x400)	
3,457.68 ₪	סה"כ לתשלום	לא כולל מע"מ

התפלגות חיוב בש"ח לפי תעו"ז

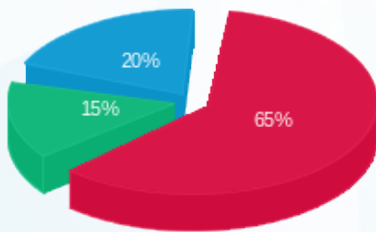

■ פסגה (2,055.85 ₪)
■ גבע (471.66 ₪)
■ שפל (643.58 ₪)

הסטוריית צריכה בקוט"ש

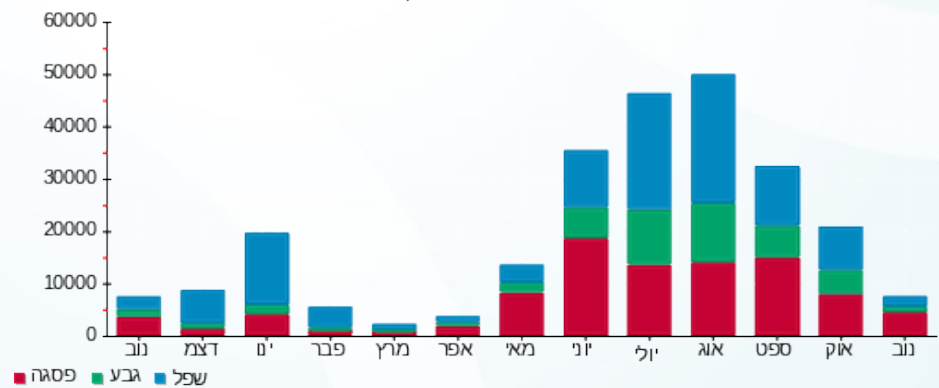



03/12/22

תאריך הפקדה:

שם דייר: שגאי 1 - חדר 1001

30/11/22

תאריך קריאה נוכחית:

שם אתר: סינמה סיטי נתניה

01/11/22

תאריך קריאה קודמת:

לקוח/ה נכבד/ה, אנו מתכבדים להגיש את חישוב צריכת החשמל לתקופה 01/11/22 - 30/11/22:

שגאי 1 חדר 1001 - 1 - 01103534 (3x1000)

סוג תעריף	סוג צריכה	קריאה קודמת	קריאה נוכחית	סה"כ צריכה בקוט"ש	מחיר לקוט"ש בא"ג	סה"כ לתשלום
		01/11/22	30/11/22	פרטי חשבון עבור תאריכים:		
777	פסגה	2,652,668.60	2,728,415.40	75,746.80	49.77	37,699.18 ₪
778	גבע	1,289,828.70	1,315,487.10	25,658.40	41.06	10,535.34 ₪
779	שפל	2,951,564.70	3,002,024.20	50,459.50	33.83	17,070.45 ₪

סה"כ לדייר:

פסגה	גבע	שפל	סה"כ	שיא ביקוש
75,746.80	25,658.40	50,459.50	151,864.70	1.81
37,699.18 ₪	10,535.34 ₪	17,070.45 ₪	65,304.97 ₪	

סה"כ צריכה

סה"כ לתשלום

0.00 ₪	תשלום קבוע	
180.35 ₪	תשלום עבור גודל חיבור בKVA (3x1000)	
65,485.32 ₪	סה"כ לתשלום	לא כולל מע"מ

התפלגות חיוב בש"ח לפי תעו"ז

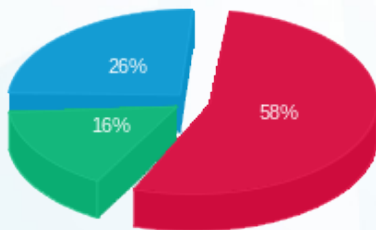

■ פסגה (37,699.18 ₪)
■ גבע (10,535.34 ₪)
■ שפל (17,070.45 ₪)

הסטוריית צריכה בקוט"ש

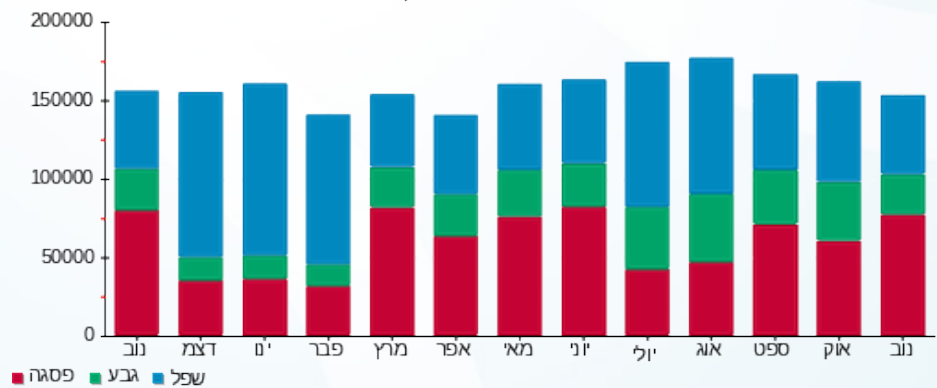



03/12/22 תאריך הפקה:
 30/11/22 תאריך קריאה נוכחית:
 01/11/22 תאריך קריאה קודמת:

שם דייר: שגאי 1 - חדר 1002
 שם אתר: סינמה סיטי נתניה

לקוח/ה נכבד/ה, אנו מתכבדים להגיש את חישוב צריכת החשמל לתקופה 01/11/22 - 30/11/22:

שגאי 1 חדר 1002 - 1 - 00103584(3x1250)

סוג תעריף	סוג צריכה	קריאה קודמת	קריאה נוכחית	סה"כ צריכה בקוט"ש	מחיר לקוט"ש בא"ג	סה"כ לתשלום
פרטי חשבון עבור תאריכים:						
777	פסגה	01/11/22	30/11/22	0.00	49.77	0.00 ₪
778	גבע	01/11/22	30/11/22	0.00	41.06	0.00 ₪
779	שפל	01/11/22	30/11/22	0.00	33.83	0.00 ₪

סה"כ לדייר:

פסגה	גבע	שפל	סה"כ	שיא ביקוש
0.00	0.00	0.00	0.00	2.68
0.00 ₪	0.00 ₪	0.00 ₪	0.00 ₪	

סה"כ צריכה
 סה"כ לתשלום

0.00 ₪	תשלום קבוע
225.43 ₪	תשלום עבור גודל חיבור בKVA (3x1250)
225.43 ₪	סה"כ לתשלום

לא כולל מע"מ

התפלגות חיוב בש"ח לפי תעו"ז

פסגה (0.00 ₪)
 גבע (0.00 ₪)
 שפל (0.00 ₪)

הסטוריית צריכה בקוט"ש

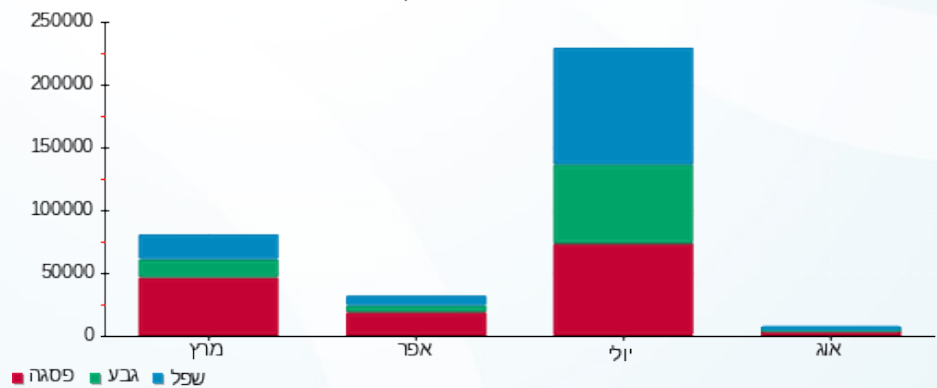



03/12/22

תאריך הפקדה:

שם דייר: שנאי 2 - חדר 1001

30/11/22

תאריך קריאה נוכחית:

שם אתר: סינמה סיטי נתניה

01/11/22

תאריך קריאה קודמת:

לקוח/ה נכבד/ה, אנו מתכבדים להגיש את חישוב צריכת החשמל לתקופה 01/11/22 - 30/11/22:

שנטי 2 חדר 1001 - 1 - 01103456 (0x0)

סוג תעריף	סוג צריכה	קריאה קודמת	קריאה נוכחית	סה"כ צריכה בקוט"ש	מחיר לקוט"ש בא"ג	סה"כ לתשלום
		01/11/22	30/11/22			
777	פסגה	1,532,624.40	1,573,150.80	40,526.40	49.77	20,169.99 ₪
778	גבע	870,365.70	884,696.40	14,330.70	41.06	5,884.19 ₪
779	שפל	1,340,622.60	1,356,719.90	16,097.30	33.83	5,445.72 ₪

סה"כ לדייר:

פסגה	גבע	שפל	סה"כ	שיא ביקוש
40,526.40	14,330.70	16,097.30	70,954.40	2.82
20,169.99 ₪	5,884.19 ₪	5,445.72 ₪	31,499.89 ₪	

סה"כ צריכה

סה"כ לתשלום

0.00 ₪	תשלום קבוע	
0.00 ₪	תשלום עבור גודל חיבור בKVA (0x0)	
31,499.89 ₪	סה"כ לתשלום	לא כולל מע"מ

התפלגות חיוב בש"ח לפי תעו"ז

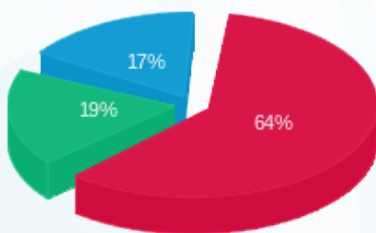

פסגה (20,169.99 ₪) 64%
 גבע (5,884.19 ₪) 19%
 שפל (5,445.72 ₪) 17%

הסטוריית צריכה בקוט"ש

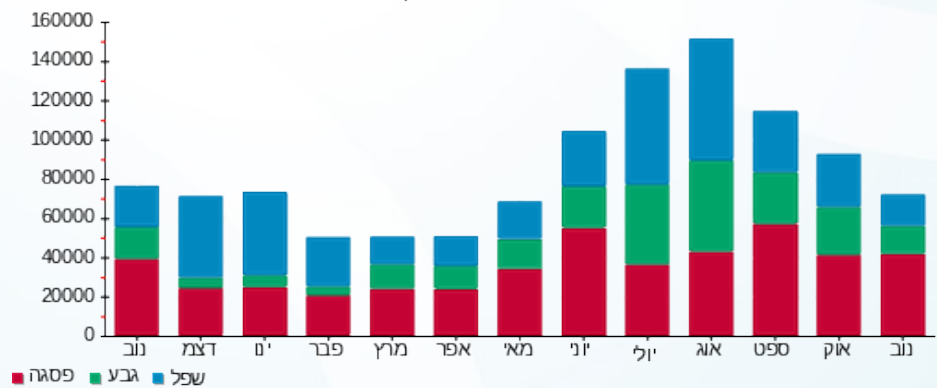



03/12/22 תאריך הפקדה:
 30/11/22 תאריך קריאה נוכחית:
 01/11/22 תאריך קריאה קודמת:

שם דייר: שגאי 2 - חדר 1002
 שם אתר: סינמה סיטי נתניה

לקוח/ה נכבד/ה, אנו מתכבדים להגיש את חישוב צריכת החשמל לתקופה 01/11/22 - 30/11/22:

שגאי 2 - חדר 1002 - 1 - 00013688 (3x1250)

סוג תעריף	סוג צריכה	קריאה קודמת	קריאה נוכחית	סה"כ צריכה בקוט"ש	מחיר לקוט"ש בא"ג	סה"כ לתשלום
		01/11/22	30/11/22			
777	פסגה	2,134,661.30	2,217,979.30	83,318.00	49.77	41,467.37 ₪
778	גבע	926,103.60	954,501.70	28,398.10	41.06	11,660.26 ₪
779	שפל	1,665,951.50	1,706,415.70	40,464.20	33.83	13,689.04 ₪

סה"כ לדייר:

פסגה	גבע	שפל	סה"כ	שיא ביקוש
83,318.00	28,398.10	40,464.20	152,180.30	2.63
41,467.37 ₪	11,660.26 ₪	13,689.04 ₪	66,816.67 ₪	

סה"כ צריכה
 סה"כ לתשלום

0.00 ₪	תשלום קבוע	
225.43 ₪	תשלום עבור גודל חיבור בKVA (3x1250)	
67,042.10 ₪	סה"כ לתשלום	לא כולל מע"מ

התפלגות חיוב בש"ח לפי תעו"ז

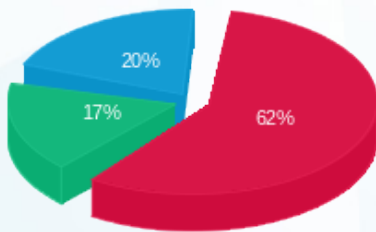

פסגה (41,467.37 ₪) 62%
 גבע (11,660.26 ₪) 17%
 שפל (13,689.04 ₪) 20%

הסטוריית צריכה בקוט"ש

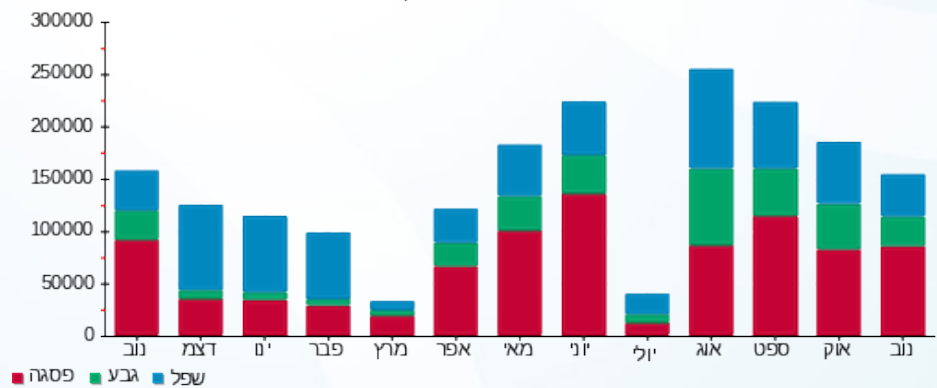



03/12/22 תאריך הפקה:
 30/11/22 תאריך קריאה נוכחית:
 01/11/22 תאריך קריאה קודמת:

שם דייר: שגאי 3 - חדר 1002
 שם אתר: סינמה סיטי נתניה

לקוח/ה נכבד/ה, אנו מתכבדים להגיש את חישוב צריכת החשמל לתקופה 01/11/22 - 30/11/22:

שגאי 3 - חדר 1002 - 1 - 11103649(0x0)

סוג תעריף	סוג צריכה	קריאה קודמת	קריאה נוכחית	סה"כ צריכה בקוט"ש	מחיר לקוט"ש בא"ג	סה"כ לתשלום
פרטי חשבון עבור תאריכים:						
777	פסגה	01/11/22	30/11/22	106,215.10	49.77	52,863.26 ₪
778	גבע	1,593,909.00	1,636,676.00	42,767.00	41.06	17,560.13 ₪
779	שפל	3,352,368.10	3,418,157.60	65,789.50	33.83	22,256.59 ₪

סה"כ לדייר:

פסגה	גבע	שפל	סה"כ	שיא ביקוש
106,215.10	42,767.00	65,789.50	214,771.60	1.60
52,863.26 ₪	17,560.13 ₪	22,256.59 ₪	92,679.97 ₪	

סה"כ צריכה
 סה"כ לתשלום

0.00 ₪	תשלום קבוע	
0.00 ₪	תשלום עבור גודל חיבור בKVA (0x0)	
92,679.97 ₪	סה"כ לתשלום	לא כולל מע"מ

התפלגות חיוב בש"ח לפי תע"ז

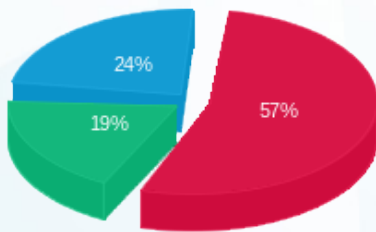

■ פסגה (52,863.26 ₪)
 ■ גבע (17,560.13 ₪)
 ■ שפל (22,256.59 ₪)

הסטוריית צריכה בקוט"ש

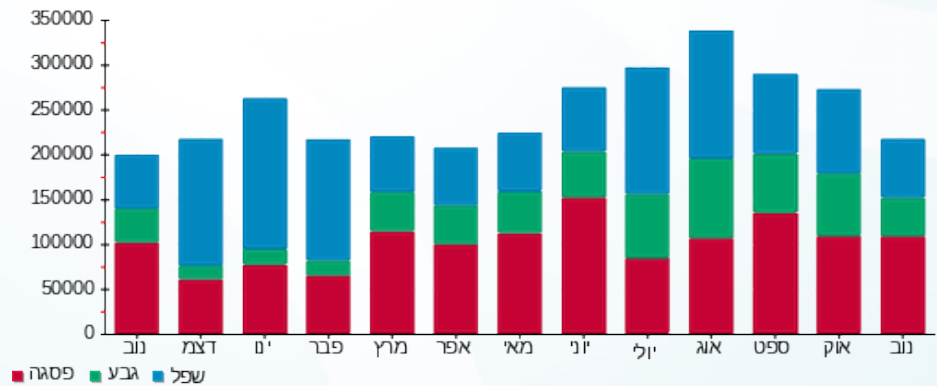

03/12/22 תאריך הפקה:
 30/11/22 תאריך קריאה נוכחית:
 01/11/22 תאריך קריאה קודמת:

שם דייר: תמנון
 שם אתר: סינמה סיטי נתניה

לקוח/ה נכבד/ה, אנו מתכבדים להגיש את חישוב צריכת החשמל לתקופה 01/11/22 - 30/11/22:

תמנון 2 - 2 - 18170800 (3x250)

סה"כ לתשלום	מחיר לקוט"ש בא"ג	סה"כ צריכה בקוט"ש	קריאה נוכחית	קריאה קודמת	סוג צריכה	סוג תעריף
			30/11/22	01/11/22	פרטי חשבון עבור תאריכים:	
₪ 4,704.46	49.77	9,452.40	438,249.20	428,796.80	פסגה	777
₪ 1,235.58	41.06	3,009.20	188,360.80	185,351.60	גבע	778
₪ 679.71	33.83	2,009.20	182,148.00	180,138.80	שפל	779

סה"כ לדייר:

שיא ביקוש	סה"כ	שפל	גבע	פסגה
56.66	14,470.80	2,009.20	3,009.20	9,452.40
	₪ 6,619.75	₪ 679.71	₪ 1,235.58	₪ 4,704.46

סה"כ צריכה
 סה"כ לתשלום

₪ 214.45	תשלום קבוע	
₪ 45.09	תשלום עבור גודל חיבור ב-KVA (3x250)	
₪ 6,879.29	סה"כ לתשלום	לא כולל מע"מ