

04/12/22 תאריך הפקה:
 30/11/22 תאריך קריאה נוכחית:
 01/11/22 תאריך קריאה קודמת:

שם דייר: * א.מ.קארמה יבוא שיווק וסחר בע"מ 2
 שם אתר: סאמיט 5 כרמיאל

לקוח/ה נכבד/ה, אנו מתכבדים להגיש את חישוב צריכת החשמל לתקופה 01/11/22 - 30/11/22:

1 - 14158906(3x32)

סוג תעריף	סוג צריכה	קריאה קודמת	קריאה נוכחית	סה"כ צריכה בקוט"ש	מחיר לקוט"ש בא"ג	סה"כ לתשלום
פרטי חשבון עבור תאריכים:						
777	פסגה	01/11/22	30/11/22	291.90	49.77	145.28 ₪
778	גבע	15,785.60	15,814.30	28.70	41.06	11.78 ₪
779	שפל	14,373.50	14,376.70	3.20	33.83	1.08 ₪

סה"כ לדיר:

פסגה	גבע	שפל	סה"כ	שיא ביקוש
291.90	28.70	3.20	323.80	
145.28 ₪	11.78 ₪	1.08 ₪	158.15 ₪	

סה"כ צריכה
 סה"כ לתשלום

214.45 ₪	תשלום קבוע	
5.77 ₪	תשלום עבור גודל חיבור בKVA (3x32)	
378.37 ₪	סה"כ לתשלום	לא כולל מע"מ

התפלגות חיוב בש"ח לפי תעו"ז

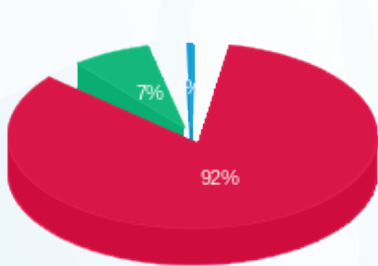

■ פסגה (145.28 ₪)
 ■ גבע (11.78 ₪)
 ■ שפל (1.08 ₪)

הסטוריית צריכה בקוט"ש

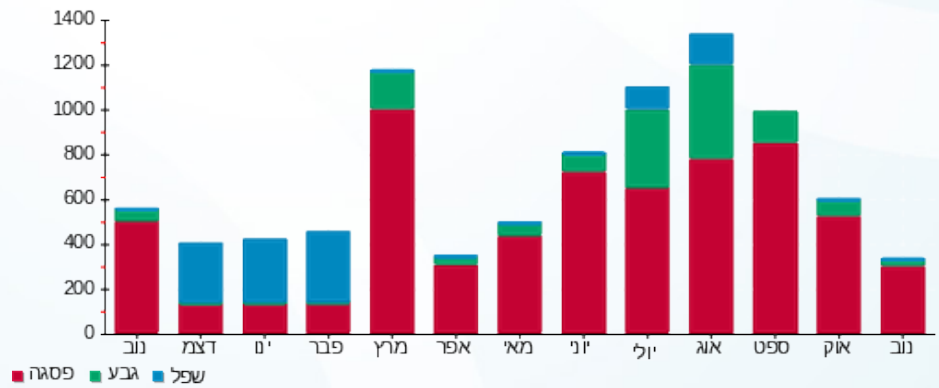

04/12/22

תאריך הפקה:

שם דייר: * דהן אברהם ושמרון - פרויות וירקות בע"מ
שם אתר: סאמיט 5 כרמיאל

30/11/22

תאריך קריאה נוכחית:

01/11/22

תאריך קריאה קודמת:

לקוח/ה נכבד/ה, אנו מתכבדים להגיש את חישוב צריכת החשמל לתקופה 01/11/22 - 30/11/22:

1 - 13127958(3x200)

סוג תעריף	סוג צריכה	קריאה קודמת	קריאה נוכחית	סה"כ צריכה בקוט"ש	מחיר לקוט"ש בא"ג	סה"כ לתשלום
		01/11/22	30/11/22			
777	פסגה	1,338,307.98	1,353,348.28	15,040.30	49.77	7,485.56 ₪
778	גבע	630,047.44	634,383.84	4,336.40	41.06	1,780.53 ₪
779	שפל	1,233,776.18	1,242,348.18	8,572.00	33.83	2,899.91 ₪

סה"כ לדייר:

פסגה	גבע	שפל	סה"כ	שיא ביקוש
15,040.30	4,336.40	8,572.00	27,948.70	
7,485.56 ₪	1,780.53 ₪	2,899.91 ₪	12,165.99 ₪	

סה"כ צריכה

סה"כ לתשלום

214.45 ₪	תשלום קבוע	
36.07 ₪	תשלום עבור גודל חיבור בKVA (3x200)	
12,416.51 ₪	סה"כ לתשלום	לא כולל מע"מ

התפלגות חיוב בש"ח לפי תעו"ז

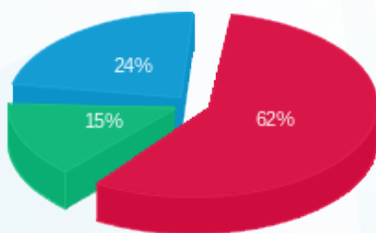

■ פסגה (7,485.56 ₪)
■ גבע (1,780.53 ₪)
■ שפל (2,899.91 ₪)

הסטוריית צריכה בקוט"ש

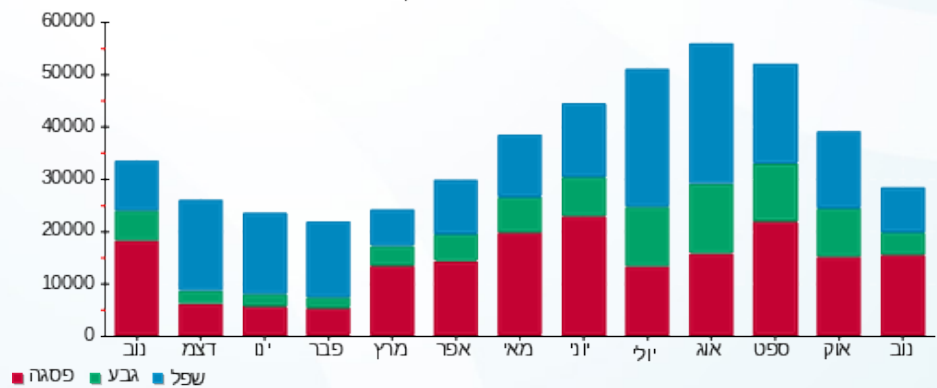

04/12/22 תאריך הפקה:
 30/11/22 תאריך קריאה נוכחית:
 01/11/22 תאריך קריאה קודמת:

שם דייר: * קארמה
 שם אתר: סאמיט 5 כרמיאל

לקוח/ה נכבד/ה, אנו מתכבדים להגיש את חישוב צריכת החשמל לתקופה 01/11/22 - 30/11/22:

1 - 14152647(3x250)

סוג תעריף	סוג צריכה	קריאה קודמת	קריאה נוכחית	סה"כ צריכה בקוט"ש	מחיר לקוט"ש בא"ג	סה"כ לתשלום
		01/11/22	30/11/22			
777	פסגה	196,343.56	197,680.46	1,336.90	49.77	665.38 ₪
778	גבע	49,534.76	49,704.96	170.20	41.06	69.88 ₪
779	שפל	53,188.26	53,310.56	122.30	33.83	41.37 ₪

סה"כ לדייר:

פסגה	גבע	שפל	סה"כ	שיא ביקוש
1,336.90	170.20	122.30	1,629.40	
665.38 ₪	69.88 ₪	41.37 ₪	776.63 ₪	

סה"כ צריכה
 סה"כ לתשלום

214.45 ₪	תשלום קבוע	
45.09 ₪	תשלום עבור גודל חיבור בKVA (3x250)	
1,036.17 ₪	סה"כ לתשלום	לא כולל מע"מ

התפלגות חיוב בש"ח לפי תע"ז

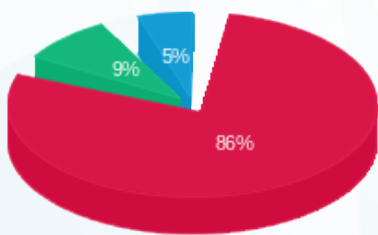

■ פסגה (665.38 ₪)
 ■ גבע (69.88 ₪)
 ■ שפל (41.37 ₪)

הסטוריית צריכה בקוט"ש

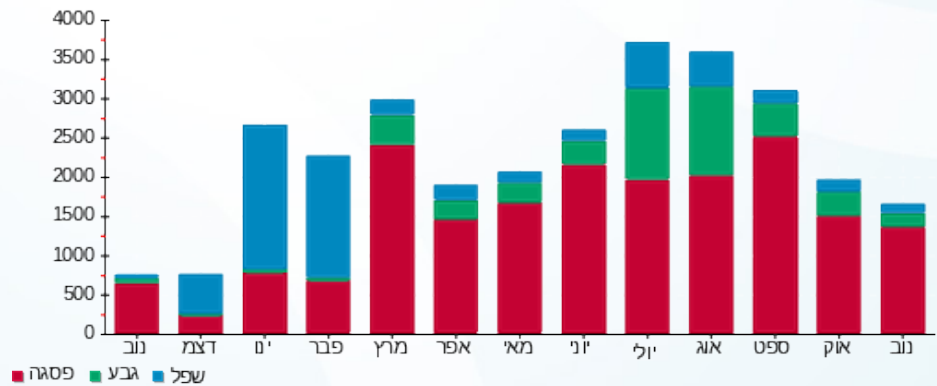

04/12/22 תאריך הפקדה:
 30/11/22 תאריך קריאה נוכחית:
 01/11/22 תאריך קריאה קודמת:

שם דייר: א.ש.ל ספורט ישיר בע"מ ח.פ. 514875673
 שם אתר: סאמיט 5 כרמיאל

לקוח/ה נכבד/ה, אנו מתכבדים להגיש את חישוב צריכת החשמל לתקופה 01/11/22 - 30/11/22:

א.ש.ל ספורט ישיר בע"מ ח.פ. 514875673 - 1 - 13127957(3x32)

סוג תעריף	סוג צריכה	קריאה קודמת	קריאה נוכחית	סה"כ צריכה בקוט"ש	מחיר לקוט"ש בא"ג	סה"כ לתשלום
פרטי חשבון עבור תאריכים:						
777	פסגה	01/11/22	30/11/22	943.85	49.77	469.75 ₪
778	גבע	20,743.90	20,973.25	229.35	41.06	94.17 ₪
779	שפל	36,132.50	36,446.90	314.40	33.83	106.36 ₪

סה"כ לדייר:

פסגה	גבע	שפל	סה"כ	שיא ביקוש
943.85	229.35	314.40	1,487.60	
469.75 ₪	94.17 ₪	106.36 ₪	670.29 ₪	

סה"כ צריכה
 סה"כ לתשלום

58.35 ₪	תשלום קבוע	
5.77 ₪	תשלום עבור גודל חיבור בKVA (3x32)	
734.41 ₪	סה"כ לתשלום	לא כולל מע"מ

התפלגות חיוב בש"ח לפי תעו"ז

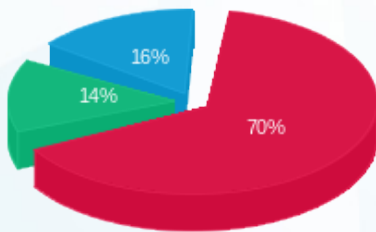

■ פסגה (₪ 469.75)
 ■ גבע (₪ 94.17)
 ■ שפל (₪ 106.36)

הסטוריית צריכה בקוט"ש

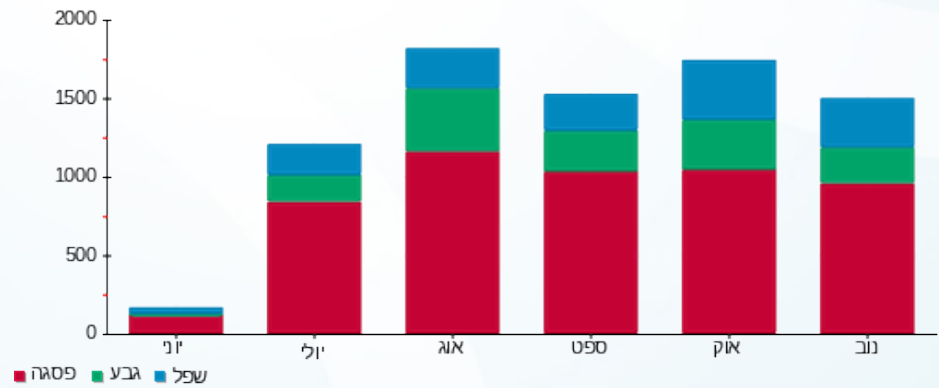

04/12/22 תאריך הפקה:
 30/11/22 תאריך קריאה נוכחית:
 01/11/22 תאריך קריאה קודמת:

שם דייר: אולינק חברה להובלה
 שם אתר: סאמיט 5 כרמיאל

לקוח/ה נכבד/ה, אנו מתכבדים להגיש את חישוב צריכת החשמל לתקופה 01/11/22 - 30/11/22:

אולינק חברה להובלה - 1 - 14014452(3x63)

סוג תעריף	סוג צריכה	קריאה קודמת	קריאה נוכחית	סה"כ צריכה בקוט"ש	מחיר לקוט"ש בא"ג	סה"כ לתשלום
פרטי חשבון עבור תאריכים:						
777	פסגה	01/11/22	30/11/22	442.80	49.77	220.38 ₪
778	גבע	7,027.70	7,051.40	23.70	41.06	9.73 ₪
779	שפל	9,463.20	9,530.30	67.10	33.83	22.70 ₪

סה"כ לדייר:

פסגה	גבע	שפל	סה"כ	שיא ביקוש
442.80	23.70	67.10	533.60	
220.38 ₪	9.73 ₪	22.70 ₪	252.81 ₪	

סה"כ צריכה
 סה"כ לתשלום

38.53 ₪	תשלום קבוע	
11.36 ₪	תשלום עבור גודל חיבור בKVA (3x63)	
302.70 ₪	סה"כ לתשלום	לא כולל מע"מ

התפלגות חיוב בש"ח לפי תעו"ז

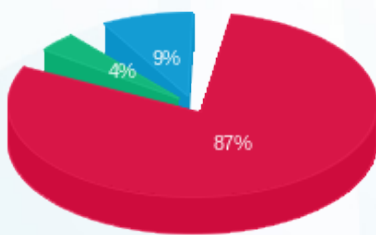

■ פסגה (220.38 ₪)
 ■ גבע (9.73 ₪)
 ■ שפל (22.70 ₪)

הסטוריית צריכה בקוט"ש

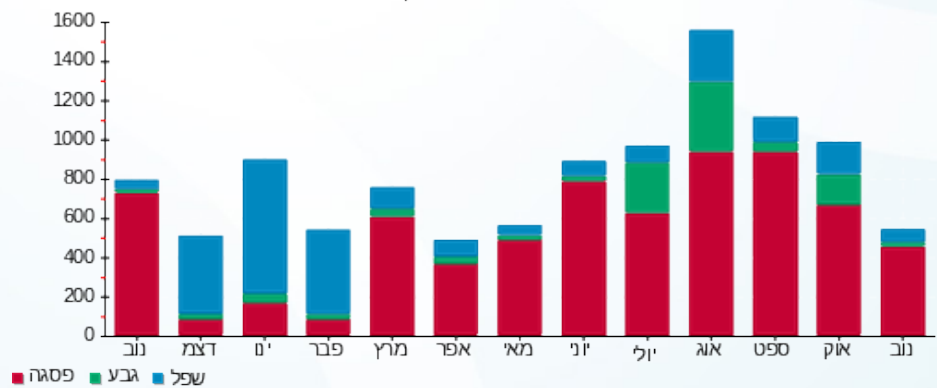

04/12/22 תאריך הפקדה:
 30/11/22 תאריך קריאה נוכחית:
 01/11/22 תאריך קריאה קודמת:

שם דייר: אניס פרחת
 שם אתר: סאמיט 5 כרמיאל

לקוח/ה נכבד/ה, אנו מתכבדים להגיש את חישוב צריכת החשמל לתקופה 01/11/22 - 30/11/22:

אניס פרחת - 1 - 13127942 (3x32)

סוג תעריף	סוג צריכה	קריאה קודמת	קריאה נוכחית	סה"כ צריכה בקוט"ש	מחיר לקוט"ש בא"ג	סה"כ לתשלום
פרטי חשבון עבור תאריכים:						
777	פסגה	01/11/22	30/11/22	34.70	49.77	17.27 ₪
778	גבע	1,853.10	1,864.60	11.50	41.06	4.72 ₪
779	שפל	3,501.40	3,525.80	24.40	33.83	8.25 ₪

סה"כ לדייר:

פסגה	גבע	שפל	סה"כ	שיא ביקוש
34.70	11.50	24.40	70.60	
17.27 ₪	4.72 ₪	8.25 ₪	30.25 ₪	

סה"כ צריכה
 סה"כ לתשלום

38.53 ₪	תשלום קבוע	
5.77 ₪	תשלום עבור גודל חיבור בKVA (3x32)	
74.55 ₪	סה"כ לתשלום	לא כולל מע"מ

התפלגות חיוב בש"ח לפי תע"ז

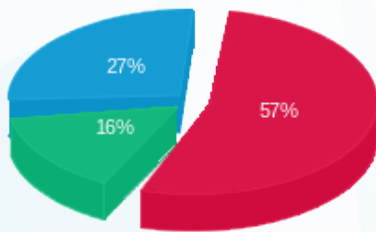

■ פסגה (17.27 ₪)
 ■ גבע (4.72 ₪)
 ■ שפל (8.25 ₪)

הסטוריית צריכה בקוט"ש

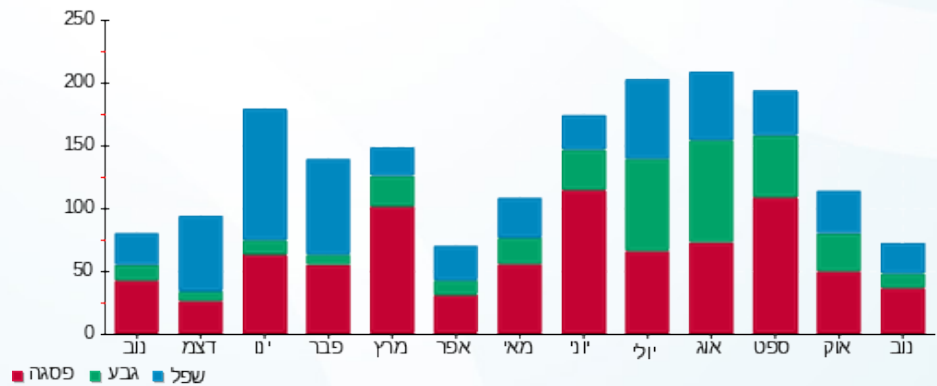

04/12/22 תאריך הפקדה:
 30/11/22 תאריך קריאה נוכחית:
 01/11/22 תאריך קריאה קודמת:

שם דייר: המסיע אתי
 שם אתר: סאמיט 5 כרמיאל

לקוח/ה נכבד/ה, אנו מתכבדים להגיש את חישוב צריכת החשמל לתקופה 01/11/22 - 30/11/22:

המסיע אתי - 1 - 13127951(3x25)

סוג תעריף	סוג צריכה	קריאה קודמת	קריאה נוכחית	סה"כ צריכה בקוט"ש	מחיר לקוט"ש בא"ג	סה"כ לתשלום
פרטי חשבון עבור תאריכים:						
777	פסגה	01/11/22	30/11/22	149.90	49.77	74.61 ₪
778	גבע	5,837.40	5,857.50	20.10	41.06	8.25 ₪
779	שפל	9,337.30	9,351.20	13.90	33.83	4.70 ₪

סה"כ לדייר:

פסגה	גבע	שפל	סה"כ	שיא ביקוש
149.90	20.10	13.90	183.90	
74.61 ₪	8.25 ₪	4.70 ₪	87.56 ₪	

סה"כ צריכה
 סה"כ לתשלום

38.53 ₪	תשלום קבוע	
4.51 ₪	תשלום עבור גודל חיבור בKVA (3x25)	
130.60 ₪	סה"כ לתשלום	לא כולל מע"מ

התפלגות חיוב בש"ח לפי תע"ז

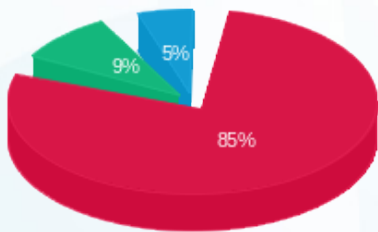

■ פסגה (74.61 ₪)
 ■ גבע (8.25 ₪)
 ■ שפל (4.70 ₪)

הסטוריית צריכה בקוט"ש

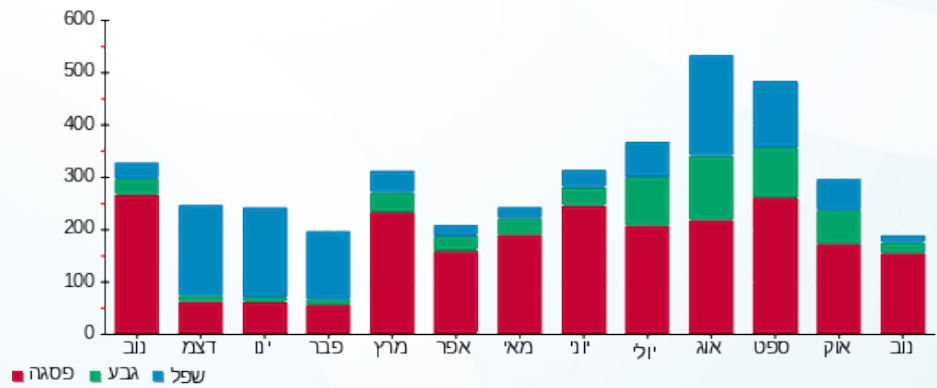



04/12/22 תאריך הפקה:
 30/11/22 תאריך קריאה נוכחית:
 01/11/22 תאריך קריאה קודמת:

שם דייר: הנוקר ביטחון בע"מ
 שם אתר: סאמיט 5 כרמיאל

לקוח/ה נכבד/ה, אנו מתכבדים להגיש את חישוב צריכת החשמל לתקופה 01/11/22 - 30/11/22:

1 - 14152630 (3x25)

סוג תעריף	סוג צריכה	קריאה קודמת	קריאה נוכחית	סה"כ צריכה בקוט"ש	מחיר לקוט"ש בא"ג	סה"כ לתשלום
פרטי חשבון עבור תאריכים:						
777	פסגה	01/11/22	30/11/22	205.50	49.77	102.28 ₪
778	גבע	5,382.50	5,420.80	38.30	41.06	15.73 ₪
779	שפל	14,126.90	14,195.90	69.00	33.83	23.34 ₪

סה"כ לדייר:

פסגה	גבע	שפל	סה"כ	שיא ביקוש
205.50	38.30	69.00	312.80	
102.28 ₪	15.73 ₪	23.34 ₪	141.35 ₪	

סה"כ צריכה
 סה"כ לתשלום

38.53 ₪	תשלום קבוע	
4.51 ₪	תשלום עבור גודל חיבור בKVA (3x25)	
184.38 ₪	סה"כ לתשלום	לא כולל מע"מ

התפלגות חיוב בש"ח לפי תע"ז

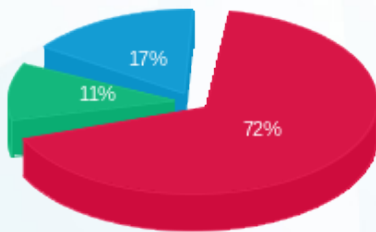

■ פסגה (102.28 ₪)
 ■ גבע (15.73 ₪)
 ■ שפל (23.34 ₪)

הסטוריית צריכה בקוט"ש

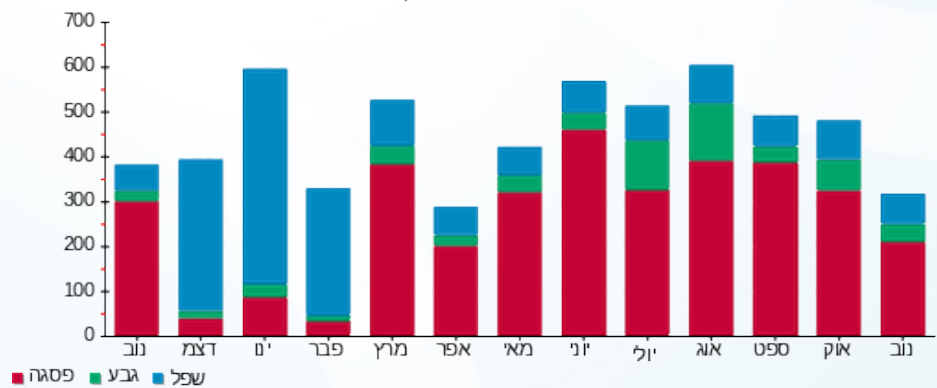

04/12/22 תאריך הפקה:
 30/11/22 תאריך קריאה נוכחית:
 01/11/22 תאריך קריאה קודמת:

שם דייר: חברת אינפינטי
 שם אתר: סאמיט 5 כרמיאל

לקוח/ה נכבד/ה, אנו מתכבדים להגיש את חישוב צריכת החשמל לתקופה 01/11/22 - 30/11/22:

חברת אינפינטי - 1 - 13127945 (3x50)

סוג תעריף	סוג צריכה	קריאה קודמת	קריאה נוכחית	סה"כ צריכה בקוט"ש	מחיר לקוט"ש בא"ג	סה"כ לתשלום
פרטי חשבון עבור תאריכים:						
777	פסגה	01/11/22	30/11/22	458.90	49.77	228.39 ₪
778	גבע	11,003.76	11,068.16	64.40	41.06	26.44 ₪
779	שפל	27,870.96	28,010.96	140.00	33.83	47.36 ₪

סה"כ לדייר:

פסגה	גבע	שפל	סה"כ	שיא ביקוש
458.90	64.40	140.00	663.30	
228.39 ₪	26.44 ₪	47.36 ₪	302.20 ₪	

סה"כ צריכה
 סה"כ לתשלום

38.53 ₪	תשלום קבוע	
9.02 ₪	תשלום עבור גודל חיבור בKVA (3x50)	
349.75 ₪	סה"כ לתשלום	לא כולל מע"מ

התפלגות חיוב בש"ח לפי תעו"ז

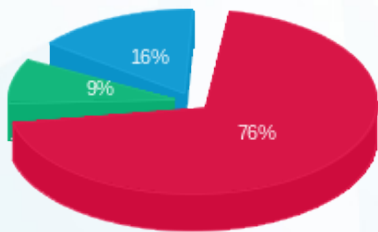

פסגה (228.39 ₪) - 76%
 גבע (26.44 ₪) - 9%
 שפל (47.36 ₪) - 16%

הסטוריית צריכה בקוט"ש

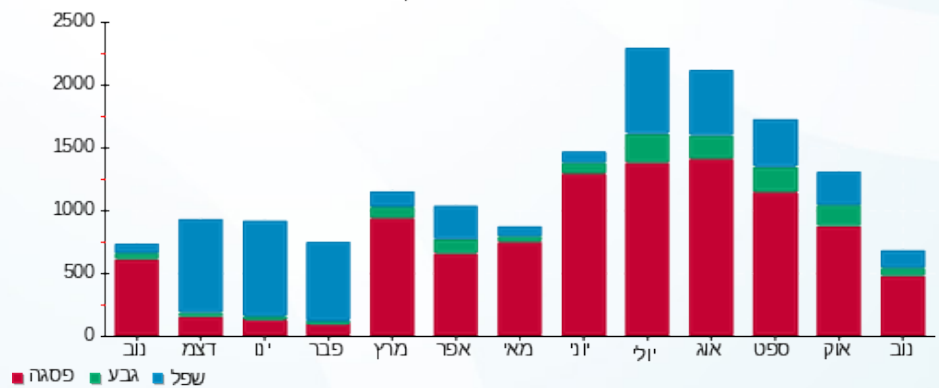

04/12/22 תאריך הפקה:
 30/11/22 תאריך קריאה נוכחית:
 01/11/22 תאריך קריאה קודמת:

שם דייר: חייל נכסים (1991) בע"מ
 שם אתר: סאמיט 5 כרמיאל

לקוח/ה נכבד/ה, אנו מתכבדים להגיש את חישוב צריכת החשמל לתקופה 01/11/22 - 30/11/22:

חייל נכסים (1991) בע"מ - 1 - 13127949(3x25)

סה"כ לתשלום	מחיר לקוט"ש בא"ג	סה"כ צריכה בקוט"ש	קריאה נוכחית	קריאה קודמת	סוג צריכה	סוג תעריף
			30/11/22	01/11/22	פרטי חשבון עבור תאריכים:	
₪ 0.00	49.77	0.00	32,104.50	32,104.50	פסגה	777
₪ 0.00	41.06	0.00	10,284.50	10,284.50	גבע	778
₪ 0.00	33.83	0.00	22,334.90	22,334.90	שפל	779

סה"כ לדייר:

שיא ביקוש	סה"כ	שפל	גבע	פסגה
	0.00	0.00	0.00	0.00
	₪ 0.00	₪ 0.00	₪ 0.00	₪ 0.00

סה"כ צריכה
 סה"כ לתשלום

₪ 38.53	תשלום קבוע	
₪ 4.51	תשלום עבור גודל חיבור ב KVA (3x25)	
₪ 43.04	סה"כ לתשלום	לא כולל מע"מ

התפלגות חיוב בש"ח לפי תעו"ז

פסגה (₪ 0.00)
 גבע (₪ 0.00)
 שפל (₪ 0.00)

הסטוריית צריכה בקוט"ש

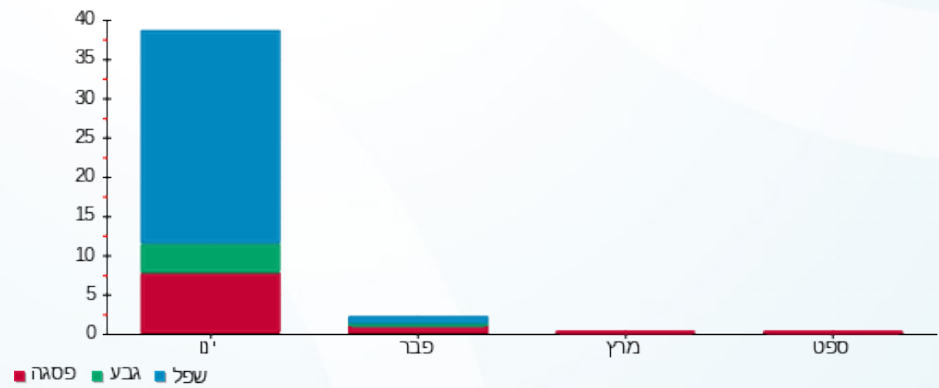

04/12/22 תאריך הפקדה:
 30/11/22 תאריך קריאה נוכחית:
 01/11/22 תאריך קריאה קודמת:

שם דייר: חייל נכסים (1991) בע"מ
 שם אתר: סאמיט 5 כרמיאל

לקוח/ה נכבד/ה, אנו מתכבדים להגיש את חישוב צריכת החשמל לתקופה 01/11/22 - 30/11/22:

חייל נכסים (1991) בע"מ - 1 - 13127986(3x25)

סוג תעריף	סוג צריכה	קריאה קודמת	קריאה נוכחית	סה"כ צריכה בקוט"ש	מחיר לקוט"ש בא"ג	סה"כ לתשלום
פרטי חשבון עבור תאריכים:						
777	פסגה	01/11/22	30/11/22	2.60	49.77	1.29 ₪
778	גבע	577.64	578.34	0.70	41.06	0.29 ₪
779	שפל	1,485.17	1,485.27	0.10	33.83	0.03 ₪

סה"כ לדייר:

פסגה	גבע	שפל	סה"כ	שיא ביקוש
2.60	0.70	0.10	3.40	
1.29 ₪	0.29 ₪	0.03 ₪	1.62 ₪	

סה"כ צריכה
 סה"כ לתשלום

38.53 ₪	תשלום קבוע	
4.51 ₪	תשלום עבור גודל חיבור בKVA (3x25)	
44.65 ₪	סה"כ לתשלום	לא כולל מע"מ

התפלגות חיוב בש"ח לפי תע"ז

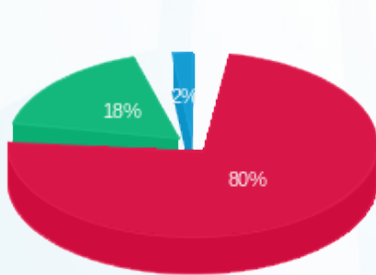

פסגה (1.29 ₪)
 גבע (0.29 ₪)
 שפל (0.03 ₪)

הסטוריית צריכה בקוט"ש

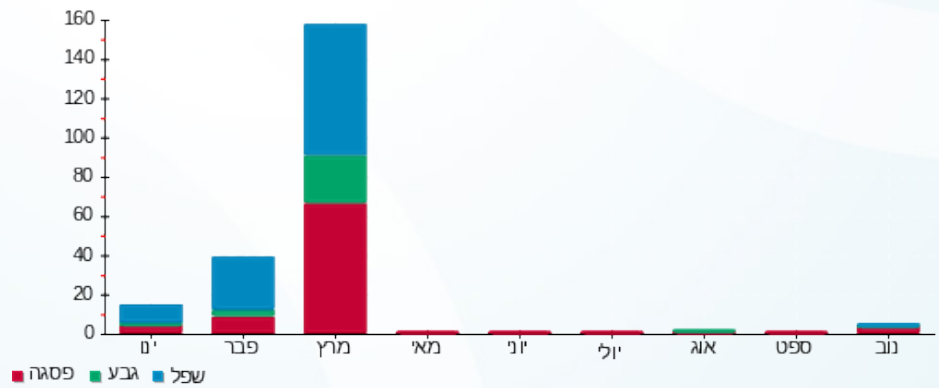

04/12/22 תאריך הפקה:
 30/11/22 תאריך קריאה נוכחית:
 01/11/22 תאריך קריאה קודמת:

שם דייר: טליע אמין חסן
 שם אתר: סאמיט 5 כרמיאל

לקוח/ה נכבד/ה, אנו מתכבדים להגיש את חישוב צריכת החשמל לתקופה 01/11/22 - 30/11/22:

טליע אמין חסן - 1 - 13127956(3x25)

סוג תעריף	סוג צריכה	קריאה קודמת	קריאה נוכחית	סה"כ צריכה בקוט"ש	מחיר לקוט"ש בא"ג	סה"כ לתשלום
פרטי חשבון עבור תאריכים:						
777	פסגה	01/11/22	30/11/22	143.60	49.77	71.47 ₪
778	גבע	1,354.80	1,387.60	32.80	41.06	13.47 ₪
779	שפל	3,362.80	3,427.30	64.50	33.83	21.82 ₪

סה"כ לדייר:

פסגה	גבע	שפל	סה"כ	שיא ביקוש
143.60	32.80	64.50	240.90	
71.47 ₪	13.47 ₪	21.82 ₪	106.76 ₪	

סה"כ צריכה
 סה"כ לתשלום

38.53 ₪	תשלום קבוע	
4.51 ₪	תשלום עבור גודל חיבור בKVA (3x25)	
149.80 ₪	סה"כ לתשלום	לא כולל מע"מ

התפלגות חיוב בש"ח לפי תעו"ז

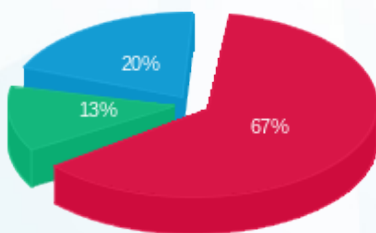

פסגה (71.47 ₪)
 גבע (13.47 ₪)
 שפל (21.82 ₪)

הסטוריית צריכה בקוט"ש

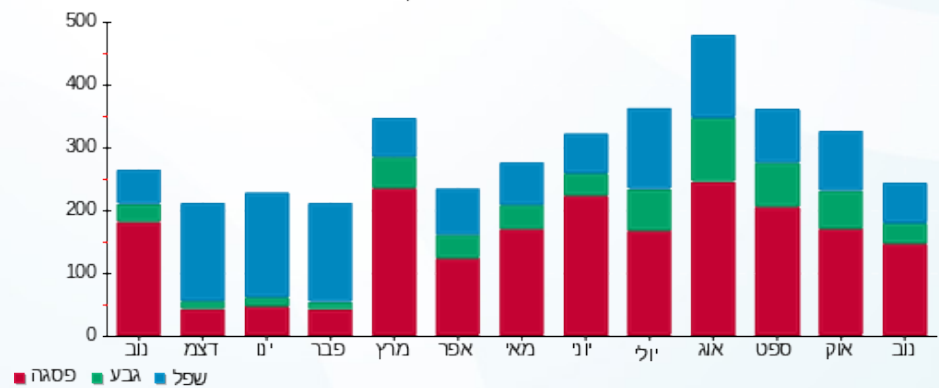



04/12/22 תאריך הפקה:
 30/11/22 תאריך קריאה נוכחית:
 01/11/22 תאריך קריאה קודמת:

שם דייר: טלוע אמין חסן
 שם אתר: סאמיט 5 כרמיאל

לקוח/ה נכבד/ה, אנו מתכבדים להגיש את חישוב צריכת החשמל לתקופה 01/11/22 - 30/11/22:

טלוע אמין חסן - 1 - 14158905 (3x25)

סוג תעריף	סוג צריכה	קריאה קודמת	קריאה נוכחית	סה"כ צריכה בקוט"ש	מחיר לקוט"ש בא"ג	סה"כ לתשלום
פרטי חשבון עבור תאריכים:						
777	פסגה	01/11/22	30/11/22	0.00	49.77	0.00 ₪
778	גבע	1,688.50	1,688.50	0.00	41.06	0.00 ₪
779	שפל	3,705.10	3,705.10	0.00	33.83	0.00 ₪

סה"כ לדייר:

פסגה	גבע	שפל	סה"כ	שיא ביקוש
0.00	0.00	0.00	0.00	
0.00 ₪	0.00 ₪	0.00 ₪	0.00 ₪	

סה"כ צריכה
 סה"כ לתשלום

38.53 ₪	תשלום קבוע	
4.51 ₪	תשלום עבור גודל חיבור KVA (3x25)	
43.04 ₪	סה"כ לתשלום	לא כולל מע"מ

התפלגות חיוב בש"ח לפי תעו"ז

הסטוריית צריכה בקוט"ש

פסגה (0.00 ₪)
 גבע (0.00 ₪)
 שפל (0.00 ₪)

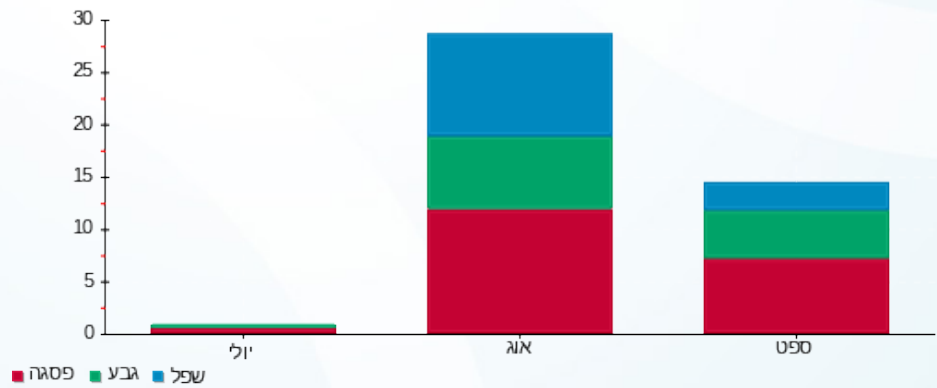



04/12/22 תאריך הפקה:
 30/11/22 תאריך קריאה נוכחית:
 01/11/22 תאריך קריאה קודמת:

שם דייר: יעד משכנתאות ופיננסים
 שם אתר: סאמיט 5 כרמיאל

לקוח/ה נכבד/ה, אנו מתכבדים להגיש את חישוב צריכת החשמל לתקופה 01/11/22 - 30/11/22:

יעד משכנתאות ופיננסים - 1 - 13127946(3x32)

סוג תעריף	סוג צריכה	קריאה קודמת	קריאה נוכחית	סה"כ צריכה בקוט"ש	מחיר לקוט"ש בא"ג	סה"כ לתשלום
פרטי חשבון עבור תאריכים:						
777	פסגה	01/11/22	30/11/22	88.50	49.77	44.05 ₪
778	גבע	3,140.40	3,167.70	27.30	41.06	11.21 ₪
779	שפל	9,765.52	9,830.62	65.10	33.83	22.02 ₪

סה"כ לדייר:

פסגה	גבע	שפל	סה"כ	שיא ביקוש
88.50	27.30	65.10	180.90	
44.05 ₪	11.21 ₪	22.02 ₪	77.28 ₪	

סה"כ צריכה
 סה"כ לתשלום

38.53 ₪	תשלום קבוע	
5.77 ₪	תשלום עבור גודל חיבור בKVA (3x32)	
121.58 ₪	סה"כ לתשלום	לא כולל מע"מ

התפלגות חיוב בש"ח לפי תעו"ז

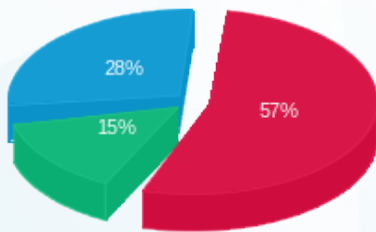

פסגה (44.05 ₪)
 גבע (11.21 ₪)
 שפל (22.02 ₪)

הסטוריית צריכה בקוט"ש

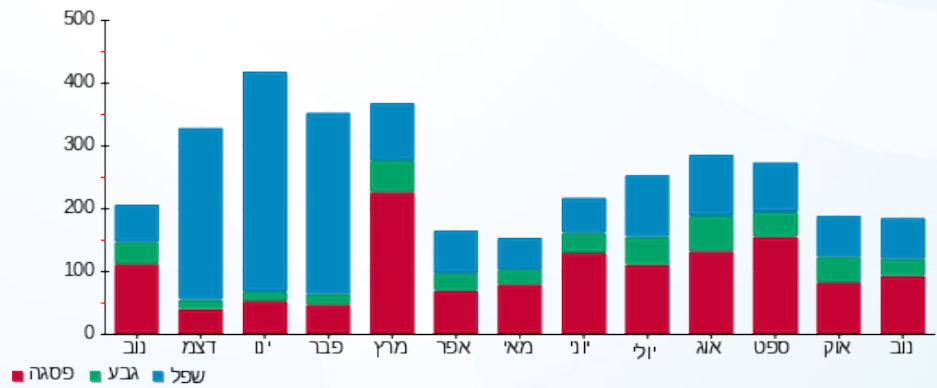



04/12/22 תאריך הפקה:
 30/11/22 תאריך קריאה נוכחית:
 01/11/22 תאריך קריאה קודמת:

שם דייר: מ.י פרפקט גלובל בע"מ
 שם אתר: סאמיט 5 כרמיאל

לקוח/ה נכבד/ה, אנו מתכבדים להגיש את חישוב צריכת החשמל לתקופה 01/11/22 - 30/11/22:

מ.י פרפקט גלובל בע"מ - 1 - 14158907 (3x25)

סוג תעריף	סוג צריכה	קריאה קודמת	קריאה נוכחית	סה"כ צריכה בקוט"ש	מחיר לקוט"ש בא"ג	סה"כ לתשלום
פרטי חשבון עבור תאריכים:						
777	פסגה	01/11/22	30/11/22	21.00	49.77	10.45 ₪
778	גבע	5,046.20	5,052.70	6.50	41.06	2.67 ₪
779	שפל	8,505.40	8,521.80	16.40	33.83	5.55 ₪

סה"כ לדייר:

פסגה	גבע	שפל	סה"כ	שיא ביקוש
21.00	6.50	16.40	43.90	
10.45 ₪	2.67 ₪	5.55 ₪	18.67 ₪	

סה"כ צריכה
 סה"כ לתשלום

38.53 ₪	תשלום קבוע	
4.51 ₪	תשלום עבור גודל חיבור בKVA (3x25)	
61.71 ₪	סה"כ לתשלום	לא כולל מע"מ

התפלגות חיוב בש"ח לפי תע"ז

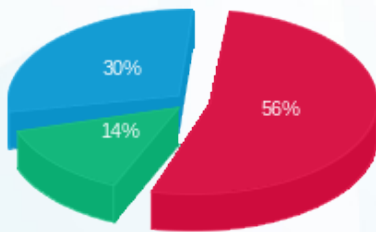

פסגה (10.45 ₪)
 גבע (2.67 ₪)
 שפל (5.55 ₪)

הסטוריית צריכה בקוט"ש

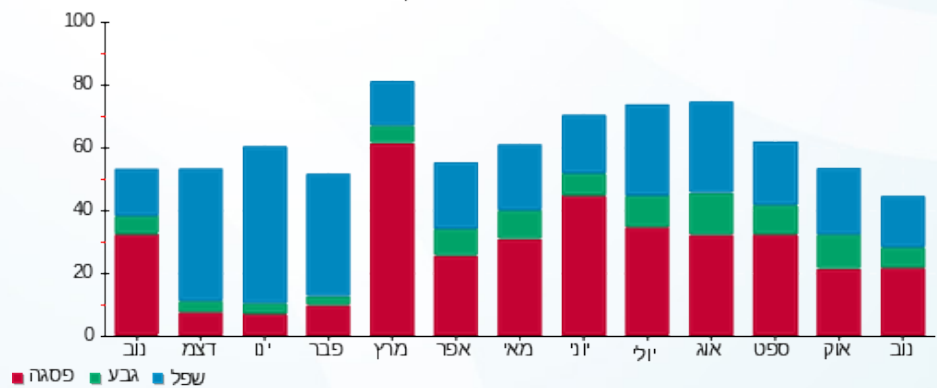

04/12/22 תאריך הפקה:
 30/11/22 תאריך קריאה נוכחית:
 01/11/22 תאריך קריאה קודמת:

שם דייר: ס.ב מארקטינג סוליושן בע"מ
 שם אתר: סאמיט 5 כרמיאל

לקוח/ה נכבד/ה, אנו מתכבדים להגיש את חישוב צריכת החשמל לתקופה 01/11/22 - 30/11/22:

ס.ב מארקטינג סוליושן בע"מ - 1 - 13129445 (3x25)

סוג תעריף	סוג צריכה	קריאה קודמת	קריאה נוכחית	סה"כ צריכה בקוט"ש	מחיר לקוט"ש בא"ג	סה"כ לתשלום
פרטי חשבון עבור תאריכים:						
777	פסגה	01/11/22	30/11/22	1.00	49.77	₪ 0.50
778	גבע	1,843.10	1,843.10	0.00	41.06	₪ 0.00
779	שפל	4,370.10	4,370.10	0.00	33.83	₪ 0.00

סה"כ לדייר:

פסגה	גבע	שפל	סה"כ	שיא ביקוש
1.00	0.00	0.00	1.00	
₪ 0.50	₪ 0.00	₪ 0.00	₪ 0.50	

סה"כ צריכה
סה"כ לתשלום

₪ 38.53	תשלום קבוע	
₪ 4.51	תשלום עבור גודל חיבור בKVA (3x25)	
₪ 43.54	סה"כ לתשלום	לא כולל מע"מ

התפלגות חיוב בש"ח לפי תע"ז



- פסגה (₪ 0.50)
- גבע (₪ 0.00)
- שפל (₪ 0.00)

הסטוריית צריכה בקוט"ש

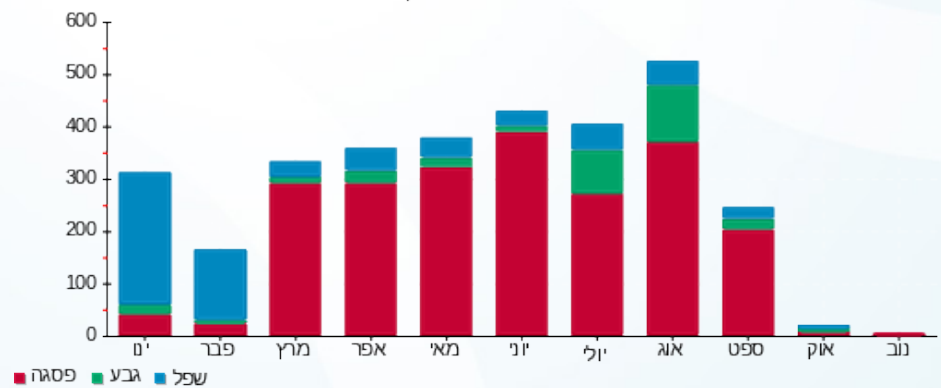



04/12/22 תאריך הפקה:
 30/11/22 תאריך קריאה נוכחית:
 01/11/22 תאריך קריאה קודמת:

שם דייר: סרחן
 שם אתר: סאמיט 5 כרמיאל

לקוח/ה נכבד/ה, אנו מתכבדים להגיש את חישוב צריכת החשמל לתקופה 01/11/22 - 30/11/22:

סרחן - 1 - 14014438 (3x32)

סוג תעריף	סוג צריכה	קריאה קודמת	קריאה נוכחית	סה"כ צריכה בקוט"ש	מחיר לקוט"ש בא"ג	סה"כ לתשלום
פרטי חשבון עבור תאריכים:						
777	פסגה	01/11/22	30/11/22	297.30	49.77	147.97 ₪
778	גבע	5,246.70	5,279.50	32.80	41.06	13.47 ₪
779	שפל	13,722.50	13,783.70	61.20	33.83	20.70 ₪

סה"כ לדיר:

פסגה	גבע	שפל	סה"כ	שיא ביקוש
297.30	32.80	61.20	391.30	
147.97 ₪	13.47 ₪	20.70 ₪	182.14 ₪	

סה"כ צריכה
 סה"כ לתשלום

38.53 ₪	תשלום קבוע	
5.77 ₪	תשלום עבור גודל חיבור בKVA (3x32)	
226.44 ₪	סה"כ לתשלום	לא כולל מע"מ

התפלגות חיוב בש"ח לפי תעו"ז

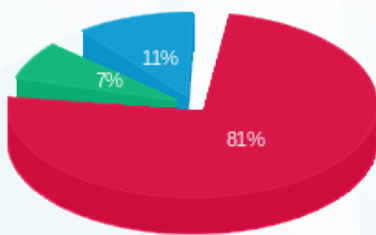

פסגה (147.97 ₪) 81%
 גבע (13.47 ₪) 7%
 שפל (20.70 ₪) 11%

הסטוריית צריכה בקוט"ש

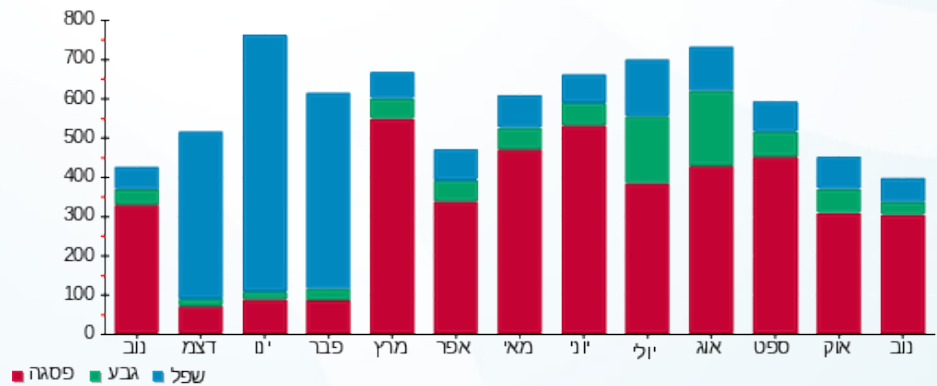



04/12/22 תאריך הפקה:
 30/11/22 תאריך קריאה נוכחית:
 01/11/22 תאריך קריאה קודמת:

שם דייר: עו"ד נביל דא'הר
 שם אתר: סאמיט 5 כרמיאל

לקוח/ה נכבד/ה, אנו מתכבדים להגיש את חישוב צריכת החשמל לתקופה 01/11/22 - 30/11/22:

עו"ד נביל דא'הר - 1 - 14014428(3x20)

סוג תעריף	סוג צריכה	קריאה קודמת	קריאה נוכחית	סה"כ צריכה בקוט"ש	מחיר לקוט"ש בא"ג	סה"כ לתשלום
פרטי חשבון עבור תאריכים:						
777	פסגה	01/11/22	30/11/22	78.70	49.77	39.17 ₪
778	גבע	1,490.90	1,513.30	22.40	41.06	9.20 ₪
779	שפל	3,969.60	4,009.00	39.40	33.83	13.33 ₪

סה"כ לדיר:

פסגה	גבע	שפל	סה"כ	שיא ביקוש
78.70	22.40	39.40	140.50	
39.17 ₪	9.20 ₪	13.33 ₪	61.70 ₪	

סה"כ צריכה
 סה"כ לתשלום

38.53 ₪	תשלום קבוע	
3.61 ₪	תשלום עבור גודל חיבור בKVA (3x20)	
103.83 ₪	סה"כ לתשלום	לא כולל מע"מ

התפלגות חיוב בש"ח לפי תעו"ז

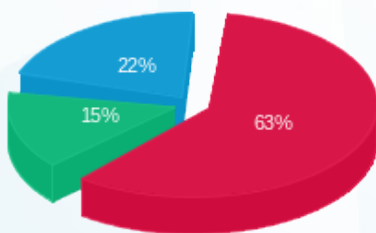

פסגה (39.17 ₪)
 גבע (9.20 ₪)
 שפל (13.33 ₪)

הסטוריית צריכה בקוט"ש

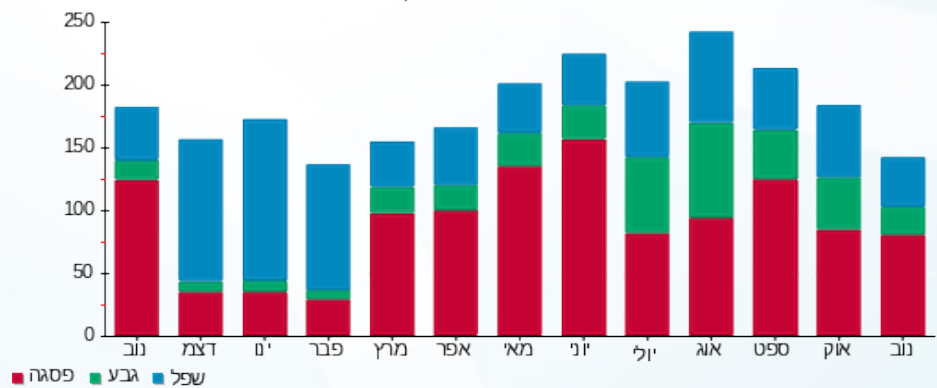



04/12/22 תאריך הפקה:
 30/11/22 תאריך קריאה נוכחית:
 01/11/22 תאריך קריאה קודמת:

שם דייר: עו"ד נוהד כאמל איברהים
 שם אתר: סאמיט 5 כרמיאל

לקוח/ה נכבד/ה, אנו מתכבדים להגיש את חישוב צריכת החשמל לתקופה 01/11/22 - 30/11/22:

עו"ד נוהד כאמל איברהים - 1 - 13127954(3x25)

סוג תעריף	סוג צריכה	קריאה קודמת	קריאה נוכחית	סה"כ צריכה בקוט"ש	מחיר לקוט"ש בא"ג	סה"כ לתשלום
פרטי חשבון עבור תאריכים:						
777	פסגה	01/11/22	30/11/22	33.50	49.77	16.67 ₪
778	גבע	1,622.60	1,629.20	6.60	41.06	2.71 ₪
779	שפל	3,554.00	3,564.80	10.80	33.83	3.65 ₪

סה"כ לדייר:

פסגה	גבע	שפל	סה"כ	שיא ביקוש
33.50	6.60	10.80	50.90	
16.67 ₪	2.71 ₪	3.65 ₪	23.04 ₪	

סה"כ צריכה
 סה"כ לתשלום

38.53 ₪	תשלום קבוע	
4.51 ₪	תשלום עבור גודל חיבור בKVA (3x25)	
66.08 ₪	סה"כ לתשלום	לא כולל מע"מ

התפלגות חיוב בש"ח לפי תעו"ז

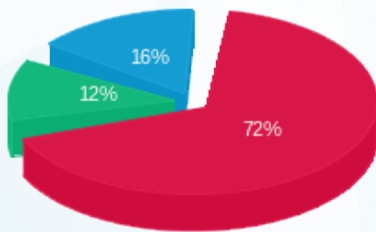

■ פסגה (16.67 ₪)
 ■ גבע (2.71 ₪)
 ■ שפל (3.65 ₪)

הסטוריית צריכה בקוט"ש

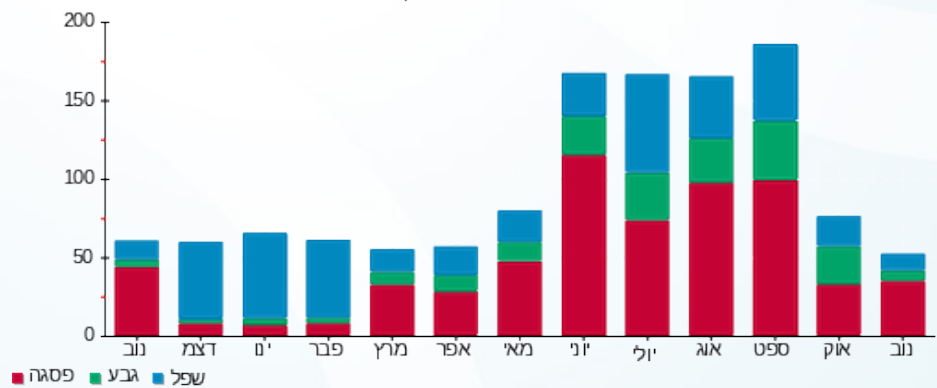



04/12/22

תאריך הפקה:

שם דייר: עו"ד שאדי חסאן מגיד

30/11/22

תאריך קריאה נוכחית:

שם אתר: סאמיט 5 כרמיאל

01/11/22

תאריך קריאה קודמת:

לקוח/ה נכבד/ה, אנו מתכבדים להגיש את חישוב צריכת החשמל לתקופה 01/11/22 - 30/11/22:

1 - 13127996 (3x25)

סוג תעריף	סוג צריכה	קריאה קודמת	קריאה נוכחית	סה"כ צריכה בקוט"ש	מחיר לקוט"ש בא"ג	סה"כ לתשלום
פרטי חשבון עבור תאריכים:						
777	פסגה	01/11/22	30/11/22	67.00	49.77	33.35 ₪
778	גבע	2,007.70	2,030.80	23.10	41.06	9.48 ₪
779	שפל	5,580.20	5,641.60	61.40	33.83	20.77 ₪

סה"כ לדייר:

פסגה	גבע	שפל	סה"כ	שיא ביקוש
67.00	23.10	61.40	151.50	
33.35 ₪	9.48 ₪	20.77 ₪	63.60 ₪	

סה"כ צריכה

סה"כ לתשלום

38.53 ₪	תשלום קבוע	
4.51 ₪	תשלום עבור גודל חיבור בKVA (3x25)	
106.64 ₪	סה"כ לתשלום	לא כולל מע"מ

התפלגות חיוב בש"ח לפי תעו"ז

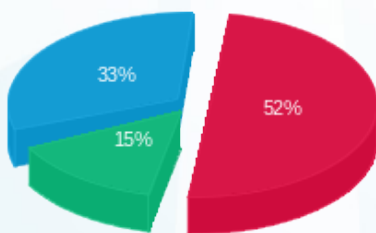

פסגה (33.35 ₪)
גבע (9.48 ₪)
שפל (20.77 ₪)

הסטוריית צריכה בקוט"ש

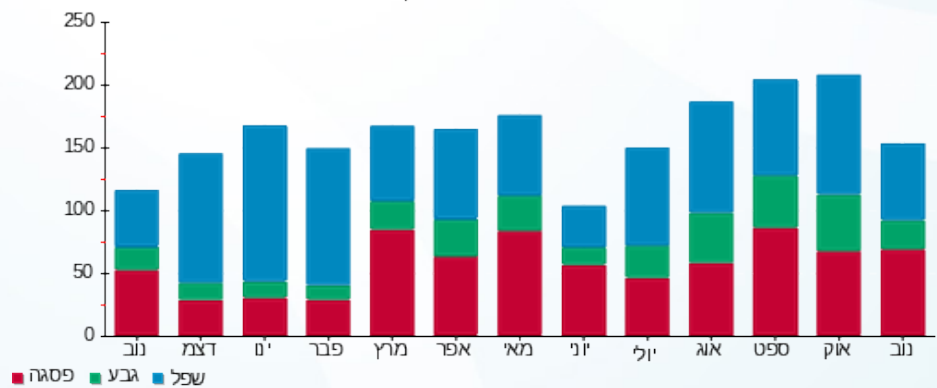



04/12/22 תאריך הפקה:
 30/11/22 תאריך קריאה נוכחית:
 01/11/22 תאריך קריאה קודמת:

שם דייר: עו"ד שאוקת גיזואי
 שם אתר: סאמיט 5 כרמיאל

לקוח/ה נכבד/ה, אנו מתכבדים להגיש את חישוב צריכת החשמל לתקופה 01/11/22 - 30/11/22:

עו"ד שאוקת גיזואי - 1 - 13127999 (3x25)

סוג תעריף	סוג צריכה	קריאה קודמת	קריאה נוכחית	סה"כ צריכה בקוט"ש	מחיר לקוט"ש בא"ג	סה"כ לתשלום
פרטי חשבון עבור תאריכים:						
777	פסגה	01/11/22	30/11/22	21.80	49.77	10.85 ₪
778	גבע	2,205.00	2,212.20	7.20	41.06	2.96 ₪
779	שפל	6,686.60	6,704.40	17.80	33.83	6.02 ₪

סה"כ לדייר:

פסגה	גבע	שפל	סה"כ	שיא ביקוש
21.80	7.20	17.80	46.80	
10.85 ₪	2.96 ₪	6.02 ₪	19.83 ₪	

סה"כ צריכה
 סה"כ לתשלום

38.53 ₪	תשלום קבוע	
4.51 ₪	תשלום עבור גודל חיבור בKVA (3x25)	
62.87 ₪	סה"כ לתשלום	לא כולל מע"מ

התפלגות חיוב בש"ח לפי תעו"ז

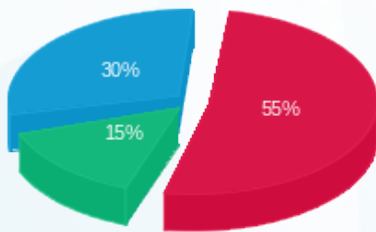

■ פסגה (10.85 ₪)
 ■ גבע (2.96 ₪)
 ■ שפל (6.02 ₪)

הסטוריית צריכה בקוט"ש

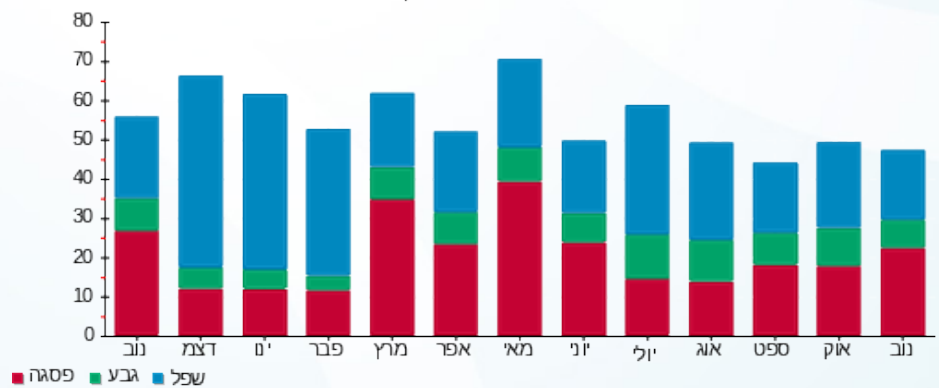



04/12/22 תאריך הפקדה:
 30/11/22 תאריך קריאה נוכחית:
 01/11/22 תאריך קריאה קודמת:

שם דייר: פי.אייץ. איי נטוורקס
 שם אתר: סאמיט 5 כרמיאל

לקוח/ה נכבד/ה, אנו מתכבדים להגיש את חישוב צריכת החשמל לתקופה 01/11/22 - 30/11/22:

1 - 14014390(3x40)

סוג תעריף	סוג צריכה	קריאה קודמת	קריאה נוכחית	סה"כ צריכה בקוט"ש	מחיר לקוט"ש בא"ג	סה"כ לתשלום
פרטי חשבון עבור תאריכים:						
777	פסגה	01/11/22	30/11/22	1,408.50	49.77	701.01 ₪
778	גבע	50,479.60	50,966.00	486.40	41.06	199.72 ₪
779	שפל	149,820.10	150,942.50	1,122.40	33.83	379.71 ₪

סה"כ לדייר:

פסגה	גבע	שפל	סה"כ	שיא ביקוש
1,408.50	486.40	1,122.40	3,017.30	
701.01 ₪	199.72 ₪	379.71 ₪	1,280.43 ₪	

סה"כ צריכה
 סה"כ לתשלום

214.45 ₪	תשלום קבוע	
7.21 ₪	תשלום עבור גודל חיבור בKVA (3x40)	
1,502.10 ₪	סה"כ לתשלום	לא כולל מע"מ

התפלגות חיוב בש"ח לפי תע"ז

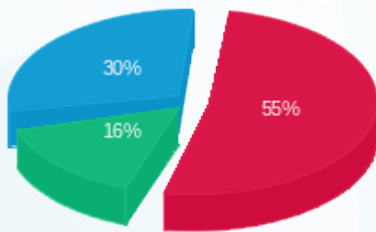

■ פסגה (701.01 ₪)
 ■ גבע (199.72 ₪)
 ■ שפל (379.71 ₪)

הסטוריית צריכה בקוט"ש

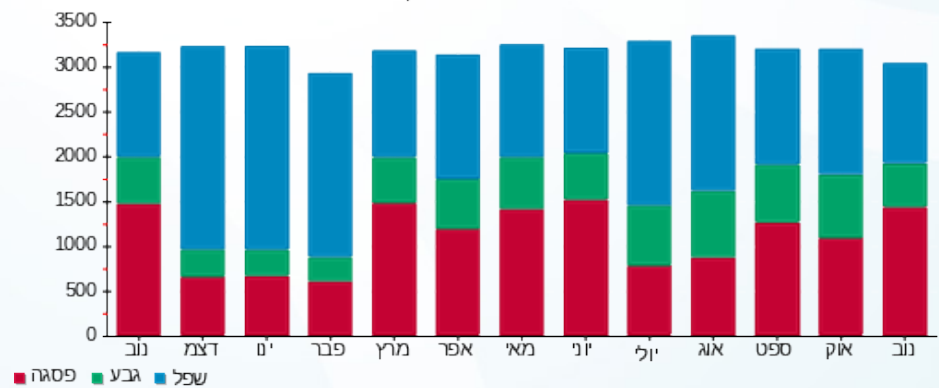



04/12/22 תאריך הפקה:
 30/11/22 תאריך קריאה נוכחית:
 01/11/22 תאריך קריאה קודמת:

שם דייר: פסגה שירותי רווחה 1
 שם אתר: סאמיט 5 כרמיאל

לקוח/ה נכבד/ה, אנו מתכבדים להגיש את חישוב צריכת החשמל לתקופה 01/11/22 - 30/11/22:

פסגה שירותי רווחה 1 - 1 - 13127998 (3x25)

סוג תעריף	סוג צריכה	קריאה קודמת	קריאה נוכחית	סה"כ צריכה בקוט"ש	מחיר לקוט"ש בא"ג	סה"כ לתשלום
		01/11/22	30/11/22			
777	פסגה	11,541.80	11,646.90	105.10	49.77	52.31 ₪
778	גבע	3,217.00	3,232.20	15.20	41.06	6.24 ₪
779	שפל	6,915.80	6,949.50	33.70	33.83	11.40 ₪

סה"כ לדיר:

פסגה	גבע	שפל	סה"כ	שיא ביקוש
105.10	15.20	33.70	154.00	
52.31 ₪	6.24 ₪	11.40 ₪	69.95 ₪	

סה"כ צריכה
 סה"כ לתשלום

38.53 ₪	תשלום קבוע	
4.51 ₪	תשלום עבור גודל חיבור ב KVA (3x25)	
112.99 ₪	סה"כ לתשלום	לא כולל מע"מ

התפלגות חיוב בש"ח לפי תעו"ז

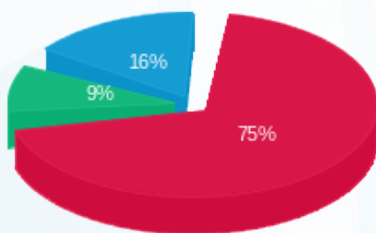

פסגה (52.31 ₪) 75%
 גבע (6.24 ₪) 9%
 שפל (11.40 ₪) 16%

הסטוריית צריכה בקוט"ש

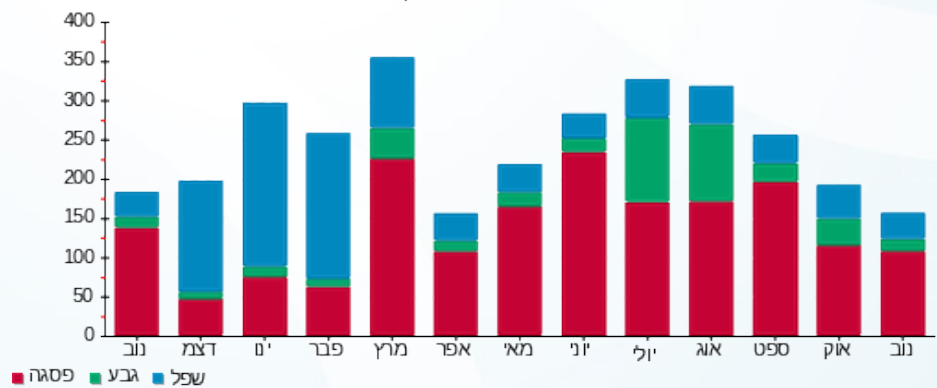



04/12/22 תאריך הפקדה:
 30/11/22 תאריך קריאה נוכחית:
 01/11/22 תאריך קריאה קודמת:

שם דייר: רביע ג'השאן
 שם אתר: סאמיט 5 כרמיאל

לקוח/ה נכבד/ה, אנו מתכבדים להגיש את חישוב צריכת החשמל לתקופה 01/11/22 - 30/11/22:

רביע ג'השאן - 1 - 14158976 (3x25)

סוג תעריף	סוג צריכה	קריאה קודמת	קריאה נוכחית	סה"כ צריכה בקוט"ש	מחיר לקוט"ש בא"ג	סה"כ לתשלום
פרטי חשבון עבור תאריכים:						
777	פסגה	01/11/22	30/11/22	407.00	49.77	202.56 ₪
778	גבע	10,980.40	11,101.80	121.40	41.06	49.85 ₪
779	שפל	22,632.60	22,714.30	81.70	33.83	27.64 ₪

סה"כ לדייר:

פסגה	גבע	שפל	סה"כ	שיא ביקוש
407.00	121.40	81.70	610.10	
202.56 ₪	49.85 ₪	27.64 ₪	280.05 ₪	

סה"כ צריכה
 סה"כ לתשלום

38.53 ₪	תשלום קבוע	
4.51 ₪	תשלום עבור גודל חיבור בKVA (3x25)	
323.09 ₪	סה"כ לתשלום	לא כולל מע"מ

התפלגות חיוב בש"ח לפי תע"ז

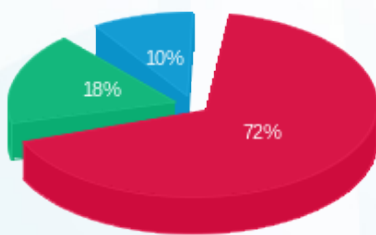

פסגה (202.56 ₪) 72%
 גבע (49.85 ₪) 18%
 שפל (27.64 ₪) 10%

הסטוריית צריכה בקוט"ש

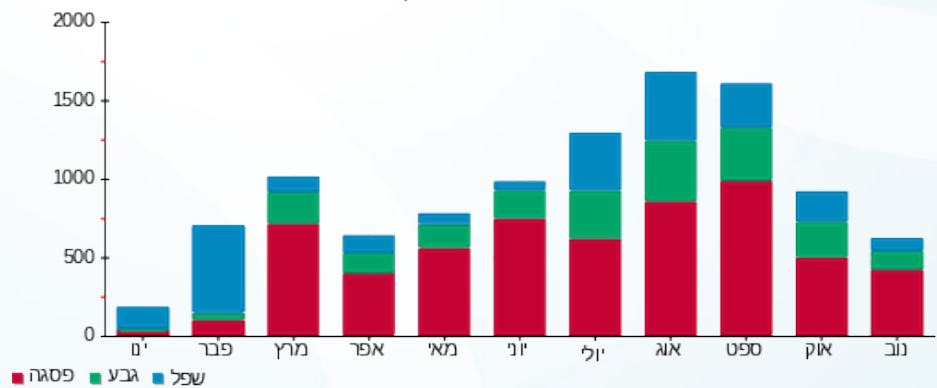

04/12/22 תאריך הפקה:
 30/11/22 תאריך קריאה נוכחית:
 01/11/22 תאריך קריאה קודמת:

שם דייר: רביע ג'השן עו"ד
 שם אתר: סאמיט 5 כרמיאל

לקוח/ה נכבד/ה, אנו מתכבדים להגיש את חישוב צריכת החשמל לתקופה 01/11/22 - 30/11/22:

1 - 13127943(3x32)

סוג תעריף	סוג צריכה	קריאה קודמת	קריאה נוכחית	סה"כ צריכה בקוט"ש	מחיר לקוט"ש בא"ג	סה"כ לתשלום
		01/11/22	30/11/22			
777	פסגה	25,480.60	25,480.70	0.10	49.77	0.05 ₪
778	גבע	8,315.00	8,315.00	0.00	41.06	0.00 ₪
779	שפל	17,060.60	17,060.60	0.00	33.83	0.00 ₪

סה"כ לדייר:

פסגה	גבע	שפל	סה"כ	שיא ביקוש
0.10	0.00	0.00	0.10	
0.05 ₪	0.00 ₪	0.00 ₪	0.05 ₪	

סה"כ צריכה
 סה"כ לתשלום

38.53 ₪	תשלום קבוע	
5.77 ₪	תשלום עבור גודל חיבור בKVA (3x32)	
44.35 ₪	סה"כ לתשלום	לא כולל מע"מ

התפלגות חיוב בש"ח לפי תעו"ז

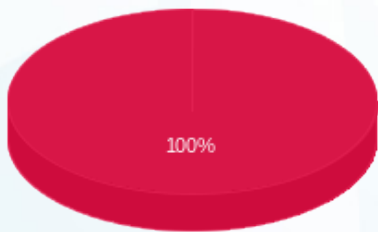

פסגה (0.05 ₪)
 גבע (0.00 ₪)
 שפל (0.00 ₪)

הסטוריית צריכה בקוט"ש

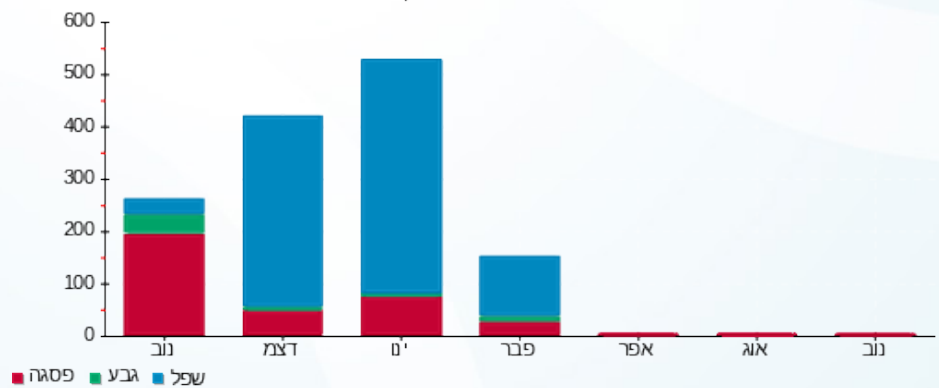



04/12/22 תאריך הפקה:
 30/11/22 תאריך קריאה נוכחית:
 01/11/22 תאריך קריאה קודמת:

שם דייר: שחאדה זאדה
 שם אתר: סאמיט 5 כרמיאל

לקוח/ה נכבד/ה, אנו מתכבדים להגיש את חישוב צריכת החשמל לתקופה 01/11/22 - 30/11/22:

שחאדה זאדה - 1 - 13127960(3x25)

סה"כ לתשלום	מחיר לקוט"ש בא"ג	סה"כ צריכה בקוט"ש	קריאה נוכחית	קריאה קודמת	סוג צריכה	סוג תעריף
			30/11/22	01/11/22	פרטי חשבון עבור תאריכים:	
₪ 0.00	49.77	0.00	35,813.20	35,813.20	פסגה	777
₪ 0.00	41.06	0.00	10,029.40	10,029.40	גבע	778
₪ 0.00	33.83	0.00	11,630.50	11,630.50	שפל	779

סה"כ לדייר:

שיא ביקוש	סה"כ	שפל	גבע	פסגה
	0.00	0.00	0.00	0.00
	₪ 0.00	₪ 0.00	₪ 0.00	₪ 0.00

סה"כ צריכה
 סה"כ לתשלום

₪ 38.53	תשלום קבוע	
₪ 4.51	תשלום עבור גודל חיבור בKVA (3x25)	
₪ 43.04	סה"כ לתשלום	לא כולל מע"מ

התפלגות חיוב בש"ח לפי תעו"ז

הסטוריית צריכה בקוט"ש

פסגה (₪ 0.00)
 גבע (₪ 0.00)
 שפל (₪ 0.00)

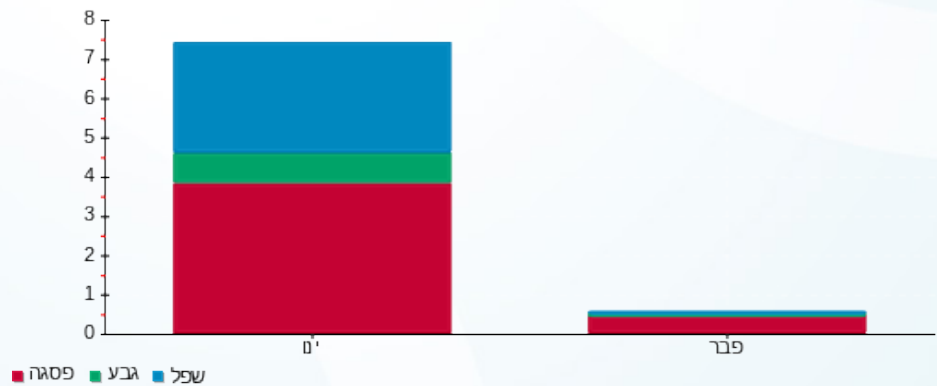



04/12/22 תאריך הפקה:
 30/11/22 תאריך קריאה נוכחית:
 01/11/22 תאריך קריאה קודמת:

שם דייר: שחאדה זאדה 2
 שם אתר: סאמיט 5 כרמיאל

לקוח/ה נכבד/ה, אנו מתכבדים להגיש את חישוב צריכת החשמל לתקופה 01/11/22 - 30/11/22:

שחאדה זאדה 2 - 13127944 (3x25)

סוג תעריף	סוג צריכה	קריאה קודמת	קריאה נוכחית	סה"כ צריכה בקוט"ש	מחיר לקוט"ש בא"ג	סה"כ לתשלום
פרטי חשבון עבור תאריכים:						
777	פסגה	01/11/22	30/11/22	25.20	49.77	12.54 ₪
778	גבע	2,973.50	2,980.70	7.20	41.06	2.96 ₪
779	שפל	6,839.20	6,859.30	20.10	33.83	6.80 ₪

סה"כ לדייר:

פסגה	גבע	שפל	סה"כ	שיא ביקוש
25.20	7.20	20.10	52.50	
12.54 ₪	2.96 ₪	6.80 ₪	22.30 ₪	

סה"כ צריכה
 סה"כ לתשלום

38.53 ₪	תשלום קבוע	
4.51 ₪	תשלום עבור גודל חיבור בKVA (3x25)	
65.34 ₪	סה"כ לתשלום	לא כולל מע"מ

התפלגות חיוב בש"ח לפי תע"ז

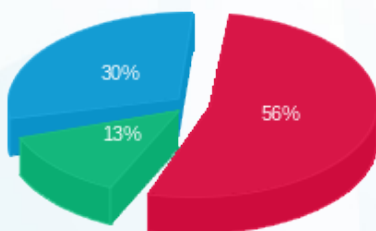

פסגה (12.54 ₪) 56%
 גבע (2.96 ₪) 13%
 שפל (6.80 ₪) 30%

הסטוריית צריכה בקוט"ש

