



04/12/22 תאריך הפקה:
 30/11/22 תאריך קריאה נוכחית:
 01/11/22 תאריך קריאה קודמת:

שם דייר: כנפיים סוכנות לביטוח
 שם אתר: השתתפויות בנכסים צק פוסט

לקוח/ה נכבד/ה, אנו מתכבדים להגיש את חישוב צריכת החשמל לתקופה 01/11/22 - 30/11/22:

כנפיים סוכנות לביטוח - 3 - 00023537(0x0)

סה"כ לתשלום	מחיר לקוט"ש בא"ג	סה"כ צריכה בקוט"ש	קריאה נוכחית	קריאה קודמת	סוג צריכה	סוג תעריף
			30/11/22	01/11/22		פרטי חשבון עבור תאריכים:
₪ 96.68	49.77	194.25	60,941.32	60,747.07	פסגה	777
₪ 17.15	41.06	41.77	29,199.75	29,157.98	גבע	778
₪ 59.57	33.83	176.08	21,173.81	20,997.72	שפל	779

סה"כ לדייר:

שיא ביקוש	סה"כ	שפל	גבע	פסגה
3.50	412.11	176.08	41.77	194.25
	₪ 173.40	₪ 59.57	₪ 17.15	₪ 96.68

סה"כ צריכה
 סה"כ לתשלום

₪ 214.45	תשלום קבוע	
₪ 0.00	תשלום עבור גודל חיבור בKVA (0x0)	
₪ 387.85	סה"כ לתשלום	לא כולל מע"מ

התפלגות חיוב בש"ח לפי תעו"ז

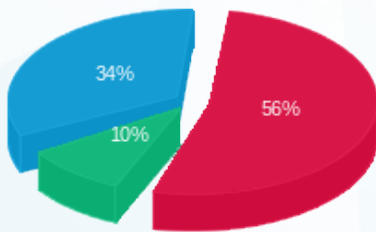

פסגה (₪ 96.68)
 גבע (₪ 17.15)
 שפל (₪ 59.57)

הסטוריית צריכה בקוט"ש

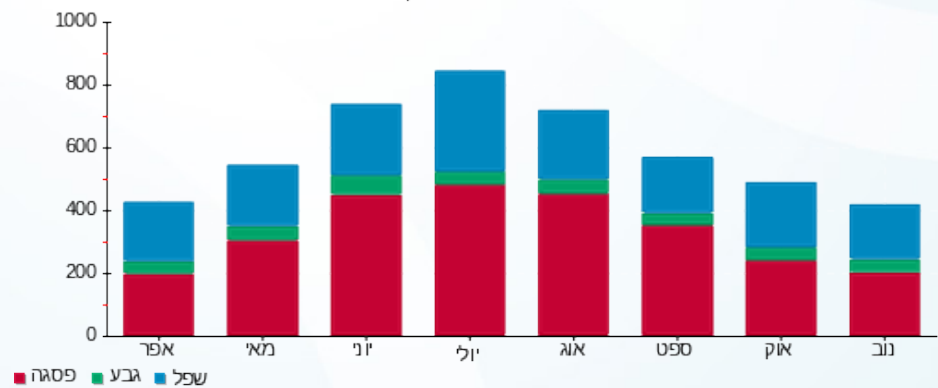



04/12/22 תאריך הפקה:
 30/11/22 תאריך קריאה נוכחית:
 01/11/22 תאריך קריאה קודמת:

שם דייר: מקלט (תמן)
 שם אתר: השתתפויות בנכסים צק פוסט

לקוח/ה נכבד/ה, אנו מתכבדים להגיש את חישוב צריכת החשמל לתקופה 01/11/22 - 30/11/22:

מקלט (תמן) - 2 - 00023537(0x0)

סוג תעריף	סוג צריכה	קריאה קודמת	קריאה נוכחית	סה"כ צריכה בקוט"ש	מחיר לקוט"ש בא"ג	סה"כ לתשלום
פרטי חשבון עבור תאריכים:						
777	פסגה	01/11/22	30/11/22	55.33	49.77	27.54 ₪
778	גבע	6,987.59	6,994.10	6.51	41.06	2.67 ₪
779	שפל	13,711.11	13,761.61	50.50	33.83	17.08 ₪

סה"כ לדייר:

פסגה	גבע	שפל	סה"כ	שיא ביקוש
55.33	6.51	50.50	112.33	1.08
27.54 ₪	2.67 ₪	17.08 ₪	47.29 ₪	

סה"כ צריכה
 סה"כ לתשלום

214.45 ₪	תשלום קבוע
0.00 ₪	תשלום עבור גודל חיבור בKVA (0x0)
261.74 ₪	סה"כ לתשלום

לא כולל מע"מ

התפלגות חיוב בש"ח לפי תעו"ז

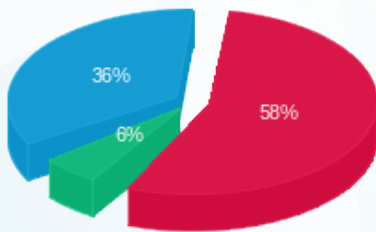

פסגה (27.54 ₪) 58%
 גבע (2.67 ₪) 6%
 שפל (17.08 ₪) 36%

הסטוריית צריכה בקוט"ש

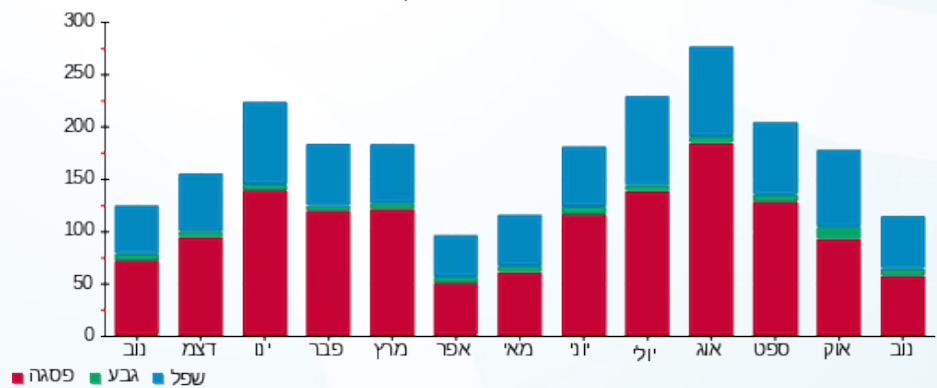



04/12/22

תאריך הפקה:

שם דייר: סער הבטחה

30/11/22

תאריך קריאה נוכחית:

שם אתר: השתתפויות בנכסים צק פוסט

01/11/22

תאריך קריאה קודמת:

לקוח/ה נכבד/ה, אנו מתכבדים להגיש את חישוב צריכת החשמל לתקופה 01/11/22 - 30/11/22:

סער הבטחה - 1 - 00023537 (0x0)

סוג תעריף	סוג צריכה	קריאה קודמת	קריאה נוכחית	סה"כ צריכה בקוט"ש	מחיר לקוט"ש בא"ג	סה"כ לתשלום
פרטי חשבון עבור תאריכים:						
777	פסגה	01/11/22	30/11/22	444.77	49.77	221.36 ₪
778	גבע	41,487.66	41,540.07	52.41	41.06	21.52 ₪
779	שפל	61,572.06	61,926.62	354.56	33.83	119.95 ₪

סה"כ לדייר:

פסגה	גבע	שפל	סה"כ	שיא ביקוש
444.77	52.41	354.56	851.73	8.85
221.36 ₪	21.52 ₪	119.95 ₪	362.83 ₪	

סה"כ צריכה

סה"כ לתשלום

214.45 ₪	תשלום קבוע	
0.00 ₪	תשלום עבור גודל חיבור בKVA (0x0)	
577.28 ₪	סה"כ לתשלום	לא כולל מע"מ

התפלגות חיוב בש"ח לפי תעו"ז

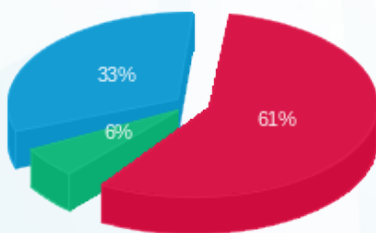

- פסגה (221.36 ₪)
- גבע (21.52 ₪)
- שפל (119.95 ₪)

הסטוריית צריכה בקוט"ש

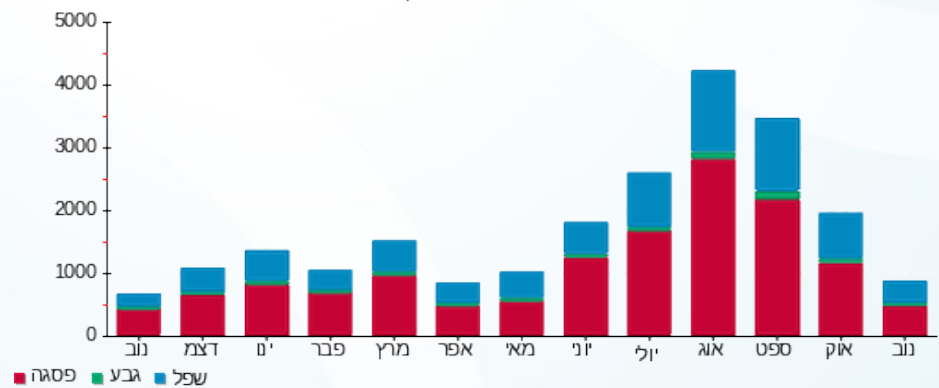



04/12/22 תאריך הפקה:
 30/11/22 תאריך קריאה נוכחית:
 01/11/22 תאריך קריאה קודמת:

שם דייר: צחי עבודות עפר קומה 1
 שם אתר: השתתפויות בנכסים צק פוסט

לקוח/ה נכבד/ה, אנו מתכבדים להגיש את חישוב צריכת החשמל לתקופה 01/11/22 - 30/11/22:

צחי עבודות עפר קומה 1 - 1 - 20281987(0x0)

סוג תעריף	סוג צריכה	קריאה קודמת	קריאה נוכחית	סה"כ צריכה בקוט"ש	מחיר לקוט"ש בא"ג	סה"כ לתשלום
פרטי חשבון עבור תאריכים:						
777	פסגה	01/11/22	30/11/22	158.60	49.77	78.94 ₪
778	גבע	942.10	972.80	30.70	41.06	12.61 ₪
779	שפל	2,797.10	2,875.40	78.30	33.83	26.49 ₪

סה"כ לדייר:

פסגה	גבע	שפל	סה"כ	שיא ביקוש
158.60	30.70	78.30	267.60	3.81
₪ 78.94	₪ 12.61	₪ 26.49	₪ 118.03	

סה"כ צריכה
 סה"כ לתשלום

214.45 ₪	תשלום קבוע	
0.00 ₪	תשלום עבור גודל חיבור בKVA (0x0)	
332.48 ₪	סה"כ לתשלום	לא כולל מע"מ

התפלגות חיוב בש"ח לפי תע"ז

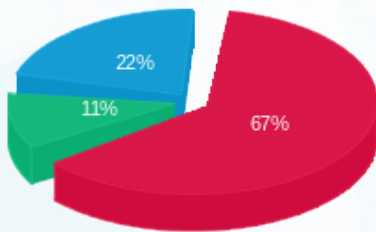

פסגה (₪ 78.94)
 גבע (₪ 12.61)
 שפל (₪ 26.49)

הסטוריית צריכה בקוט"ש

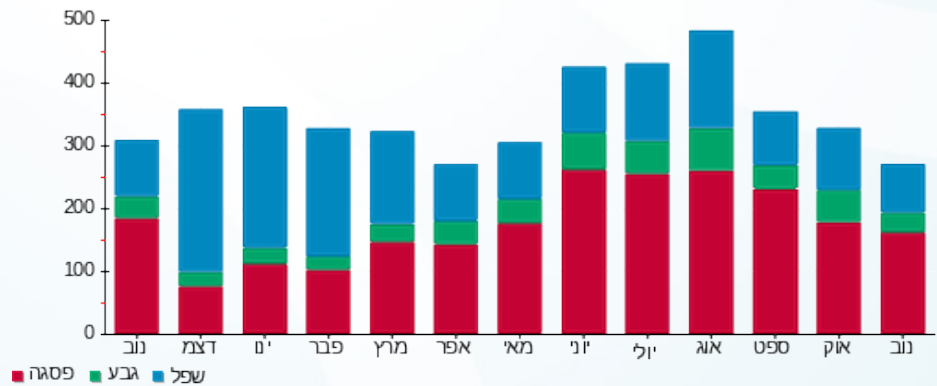



04/12/22 תאריך הפקה:
 30/11/22 תאריך קריאה נוכחית:
 01/11/22 תאריך קריאה קודמת:

שם דייר: צחי עבודות פיתוח חדש
 שם אתר: השתתפויות בנכסים צק פוסט

לקוח/ה נכבד/ה, אנו מתכבדים להגיש את חישוב צריכת החשמל לתקופה 01/11/22 - 30/11/22:

צחי עבודות פיתוח חדש - 6 - 00023537 (0x0)

סוג תעריף	סוג צריכה	קריאה קודמת	קריאה נוכחית	סה"כ צריכה בקוט"ש	מחיר לקוט"ש בא"ג	סה"כ לתשלום
פרטי חשבון עבור תאריכים:						
777	פסגה	01/11/22	30/11/22	477.29	49.77	237.55 ₪
778	גבע	29,046.95	29,404.87	357.92	41.06	146.96 ₪
779	שפל	91,922.69	92,996.63	1,073.94	33.83	363.31 ₪

סה"כ לדייר:

פסגה	גבע	שפל	סה"כ	שיא ביקוש
477.29	357.92	1,073.94	1,909.15	14.28
237.55 ₪	146.96 ₪	363.31 ₪	747.82 ₪	

סה"כ צריכה
 סה"כ לתשלום

21.31 ₪	תשלום קבוע	
0.00 ₪	תשלום עבור גודל חיבור בKVA (0x0)	
769.13 ₪	סה"כ לתשלום	לא כולל מע"מ

התפלגות חיוב בש"ח לפי תע"ז

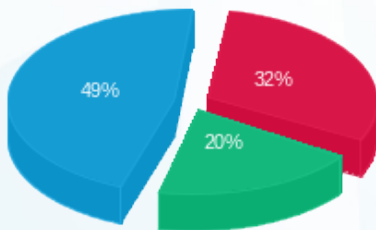

■ פסגה (237.55 ₪)
 ■ גבע (146.96 ₪)
 ■ שפל (363.31 ₪)

הסטוריית צריכה בקוט"ש

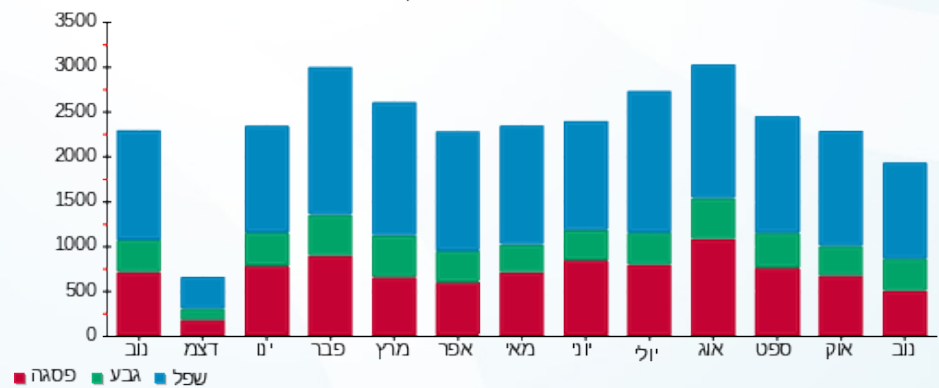

04/12/22 תאריך הפקה:
 30/11/22 תאריך קריאה נוכחית:
 01/11/22 תאריך קריאה קודמת:

שם דייר: ק. מוסר (תמן)
 שם אתר: השתתפויות בנכסים צק פוסט

לקוח/ה נכבד/ה, אנו מתכבדים להגיש את חישוב צריכת החשמל לתקופה 01/11/22 - 30/11/22:

ק. מוסר (תמן) - 7 - 00023537(0x0)

סוג תעריף	סוג צריכה	קריאה קודמת	קריאה נוכחית	סה"כ צריכה בקוט"ש	מחיר לקוט"ש בא"ג	סה"כ לתשלום
פרטי חשבון עבור תאריכים:						
777	פסגה	01/11/22	30/11/22	332.23	49.77	165.35 ₪
778	גבע	28,520.36	28,520.36	0.001	41.06	0.00 ₪
779	שפל	29,177.53	29,290.42	112.89	33.83	38.19 ₪

סה"כ לדייר:

פסגה	גבע	שפל	סה"כ	שיא ביקוש
332.23	0.001	112.89	445.12	2.37
165.35 ₪	0.00 ₪	38.19 ₪	203.54 ₪	

סה"כ צריכה
 סה"כ לתשלום

214.45 ₪	תשלום קבוע	
0.00 ₪	תשלום עבור גודל חיבור בKVA (0x0)	
417.99 ₪	סה"כ לתשלום	לא כולל מע"מ

התפלגות חיוב בש"ח לפי תע"ז

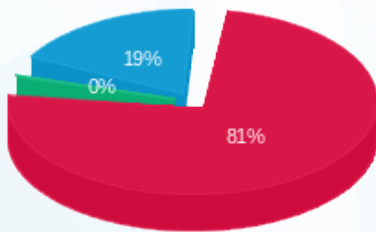

■ פסגה (165.35 ₪)
 ■ גבע (0.0004 ₪)
 ■ שפל (38.19 ₪)

הסטוריית צריכה בקוט"ש

