



04/12/22 תאריך הפקה:  
 30/11/22 תאריך קריאה נוכחית:  
 01/11/22 תאריך קריאה קודמת:

שם דייר: הזנה לשרת המסחר  
 שם אתר: השתתפויות בנכסים מגדלי הארבעה ת"א

לקוח/ה נכבד/ה, אנו מתכבדים להגיש את חישוב צריכת החשמל לתקופה 01/11/22 - 30/11/22:

הזנה לשרת המסחר - 1 - 15140013(0x0)

סוג תעריף	סוג צריכה	קריאה קודמת	קריאה נוכחית	סה"כ צריכה בקוט"ש	מחיר לקוט"ש בא"ג	סה"כ לתשלום
		01/11/22	30/11/22			
777	פסגה	21,767.00	22,293.90	526.90	49.77	262.24 ₪
778	גבע	9,463.80	9,613.50	149.70	41.06	61.47 ₪
779	שפל	29,998.00	30,263.20	265.20	33.83	89.72 ₪

סה"כ לדייר:

פסגה	גבע	שפל	סה"כ	שיא ביקוש
526.90	149.70	265.20	941.80	
262.24 ₪	61.47 ₪	89.72 ₪	413.42 ₪	

סה"כ צריכה  
 סה"כ לתשלום

214.45 ₪	תשלום קבוע	
0.00 ₪	תשלום עבור גודל חיבור בKVA (0x0)	
627.87 ₪	סה"כ לתשלום	לא כולל מע"מ

התפלגות חיוב בש"ח לפי תעו"ז

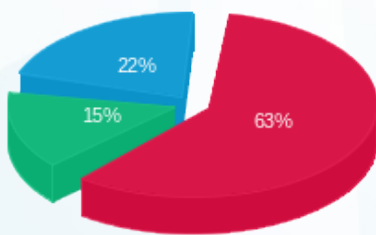

פסגה (262.24 ₪)  
 גבע (61.47 ₪)  
 שפל (89.72 ₪)

הסטוריית צריכה בקוט"ש

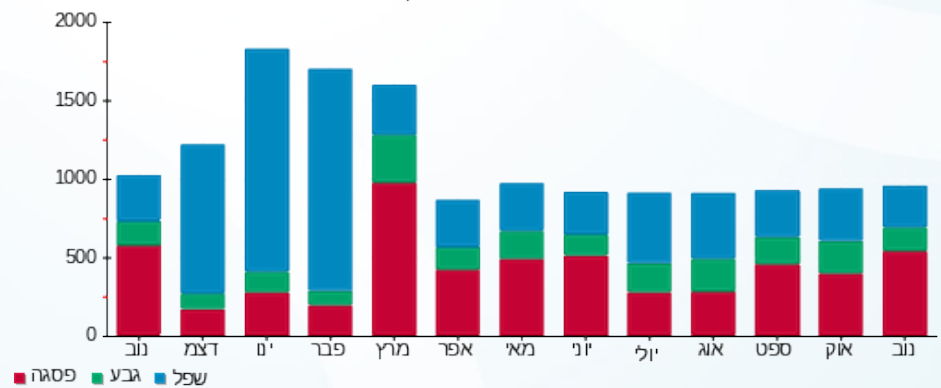



04/12/22 תאריך הפקה:  
 30/11/22 תאריך קריאה נוכחית:  
 01/11/22 תאריך קריאה קודמת:

שם דייר: מכון סרוונטס  
 שם אתר: השתתפויות בנכסים מגדלי הארבעה ת"א

לקוח/ה נכבד/ה, אנו מתכבדים להגיש את חישוב צריכת החשמל לתקופה 01/11/22 - 30/11/22:

מכון סרוונטס - 1 - 14158929(0x0)

סה"כ לתשלום	מחיר לקוט"ש בא"ג	סה"כ צריכה בקוט"ש	קריאה נוכחית	קריאה קודמת	סוג צריכה	סוג תעריף
			30/11/22	01/11/22		פרטי חשבון עבור תאריכים:
₪ 554.99	49.77	1,115.10	50,343.00	49,227.90	פסגה	777
₪ 99.65	41.06	242.70	16,636.80	16,394.10	גבע	778
₪ 98.82	33.83	292.10	35,538.20	35,246.10	שפל	779

סה"כ לדיר:

שיא ביקוש	סה"כ	שפל	גבע	פסגה
	1,649.90	292.10	242.70	1,115.10
	₪ 753.46	₪ 98.82	₪ 99.65	₪ 554.99

סה"כ צריכה  
 סה"כ לתשלום

₪ 214.45	<b>תשלום קבוע</b>	
₪ 0.00	<b>תשלום עבור גודל חיבור בKVA (0x0)</b>	
₪ 967.91	<b>סה"כ לתשלום</b>	<b>לא כולל מע"מ</b>

התפלגות חיוב בש"ח לפי תעו"ז

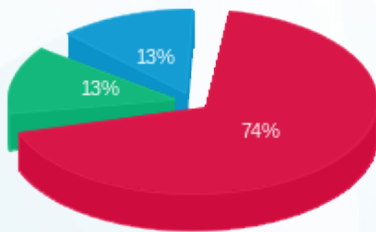

פסגה (₪ 554.99)  
 גבע (₪ 99.65)  
 שפל (₪ 98.82)

הסטוריית צריכה בקוט"ש

