



04/12/22 תאריך הפקה:
 30/11/22 תאריך קריאה נוכחית:
 01/11/22 תאריך קריאה קודמת:

שם דייר: אוליפקי שעון נוסף - קומה 04
 שם אתר: בית כינרת אור יהודה

לקוח/ה נכבד/ה, אנו מתכבדים להגיש את חישוב צריכת החשמל לתקופה 01/11/22 - 30/11/22:

קומה 4 - אוליפקי מונה נוסף - 3 - 81019657(3x40)

סוג תעריף	סוג צריכה	קריאה קודמת	קריאה נוכחית	סה"כ צריכה בקוט"ש	מחיר לקוט"ש בא"ג	סה"כ לתשלום
פרטי חשבון עבור תאריכים:						
777	פסגה	01/11/22	30/11/22	947.90	49.77	471.77 ₪
778	גבע	13,005.55	13,031.00	25.45	41.06	10.45 ₪
779	שפל	24,012.10	24,046.55	34.45	33.83	11.65 ₪

סה"כ לדייר:

פסגה	גבע	שפל	סה"כ	שיא ביקוש
947.90	25.45	34.45	1,007.80	11.50
471.77 ₪	10.45 ₪	11.65 ₪	493.87 ₪	

סה"כ צריכה
 סה"כ לתשלום

38.53 ₪	תשלום קבוע	
7.21 ₪	תשלום עבור גודל חיבור בKVA (3x40)	
539.62 ₪	סה"כ לתשלום	לא כולל מע"מ

התפלגות חיוב בש"ח לפי תע"ז

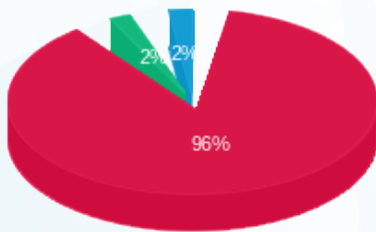

■ פסגה (471.77 ₪)
 ■ גבע (10.45 ₪)
 ■ שפל (11.65 ₪)

הסטוריית צריכה בקוט"ש

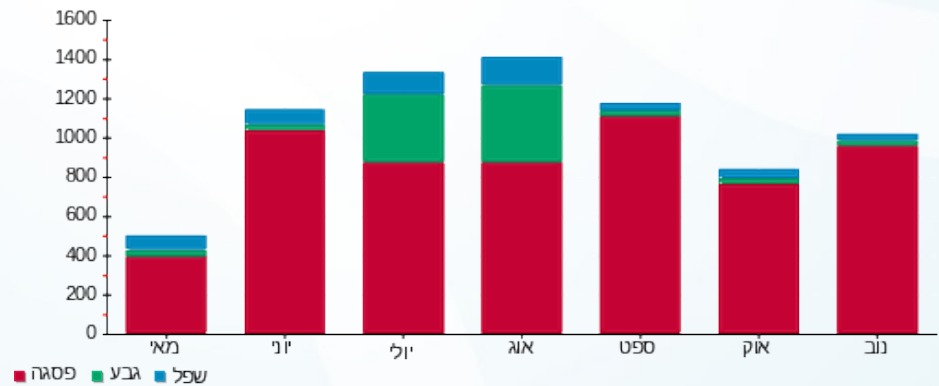



04/12/22 תאריך הפקה:
 30/11/22 תאריך קריאה נוכחית:
 01/11/22 תאריך קריאה קודמת:

שם דייר: אוליפקי תשתיות -קומה 06
 שם אתר: בית כינרת אור יהודה

לקוח/ה נכבד/ה, אנו מתכבדים להגיש את חישוב צריכת החשמל לתקופה 01/11/22 - 30/11/22:

אולפקי תשתיות - 3 - 81036649(0x0)

סוג תעריף	סוג צריכה	קריאה קודמת	קריאה נוכחית	סה"כ צריכה בקוט"ש	מחיר לקוט"ש בא"ג	סה"כ לתשלום
		01/11/22	30/11/22			
777	פסגה	480,916.20	484,673.00	3,756.80	49.77	1,869.76 ₪
778	גבע	141,479.20	141,995.60	516.40	41.06	212.03 ₪
779	שפל	300,852.80	301,909.00	1,056.20	33.83	357.31 ₪

סה"כ לדייר:

פסגה	גבע	שפל	סה"כ	שיא ביקוש
3,756.80	516.40	1,056.20	5,329.40	28.00
1,869.76 ₪	212.03 ₪	357.31 ₪	2,439.11 ₪	

סה"כ צריכה
 סה"כ לתשלום

214.45 ₪	תשלום קבוע	
0.00 ₪	תשלום עבור גודל חיבור בKVA (0x0)	
2,653.56 ₪	סה"כ לתשלום	לא כולל מע"מ

התפלגות חיוב בש"ח לפי תעו"ז

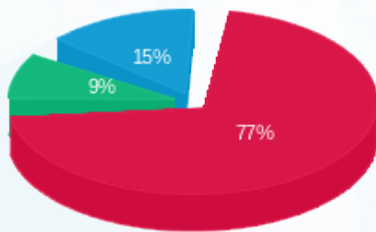

פסגה (1,869.76 ₪)
 גבע (212.03 ₪)
 שפל (357.31 ₪)

הסטוריית צריכה בקוט"ש

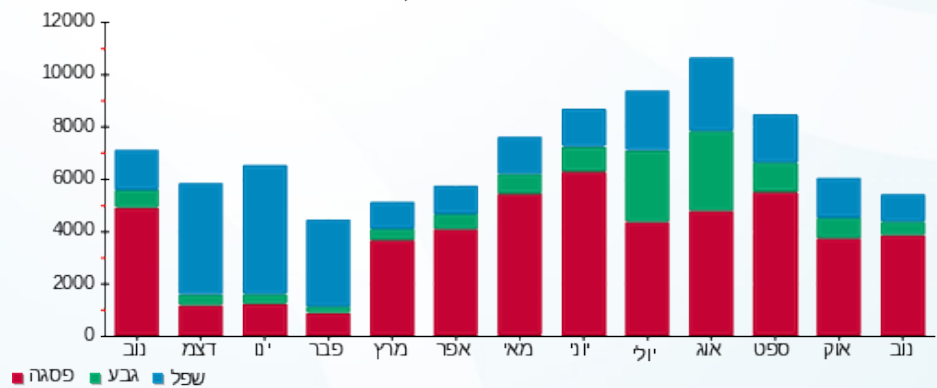



04/12/22 תאריך הפקדה:
 30/11/22 תאריך קריאה נוכחית:
 01/11/22 תאריך קריאה קודמת:

שם דייר: אוריקן קומה 2
 שם אתר: בית כינרת אור יהודה

לקוח/ה נכבד/ה, אנו מתכבדים להגיש את חישוב צריכת החשמל לתקופה 01/11/22 - 30/11/22:

אוריקן קומה 2 - 8 - 019657(0x0)

סוג תעריף	סוג צריכה	קריאה קודמת	קריאה נוכחית	סה"כ צריכה בקוט"ש	מחיר לקוט"ש בא"ג	סה"כ לתשלום
פרטי חשבון עבור תאריכים:						
		01/11/22	30/11/22			
777	פסגה	120,421.00	122,973.80	2,552.80	49.77	1,270.53 ₪
778	גבע	24,477.00	24,788.00	311.00	41.06	127.70 ₪
779	שפל	46,870.40	47,206.40	336.00	33.83	113.67 ₪

סה"כ לדייר:

פסגה	גבע	שפל	סה"כ	שיא ביקוש
2,552.80	311.00	336.00	3,199.80	21.80
1,270.53 ₪	127.70 ₪	113.67 ₪	1,511.89 ₪	

סה"כ צריכה
 סה"כ לתשלום

38.53 ₪	תשלום קבוע	
0.00 ₪	תשלום עבור גודל חיבור בKVA (0x0)	
1,550.42 ₪	סה"כ לתשלום	לא כולל מע"מ

התפלגות חיוב בש"ח לפי תעו"ז

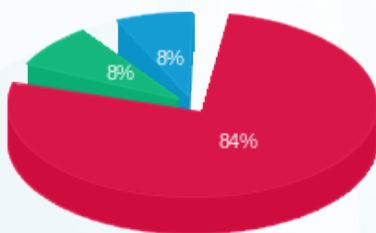

פסגה (1,270.53 ₪) 84%
 גבע (127.70 ₪) 8%
 שפל (113.67 ₪) 8%

הסטוריית צריכה בקוט"ש

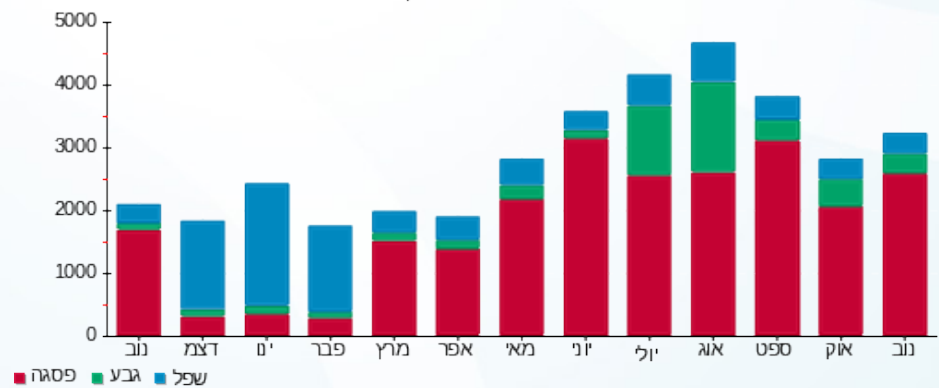



04/12/22 תאריך הפקה:
 30/11/22 תאריך קריאה נוכחית:
 01/11/22 תאריך קריאה קודמת:

שם דייר: אלבחרי בקי - יועצת מס קומה 5
 שם אתר: בית כינרת אור יהודה

לקוח/ה נכבד/ה, אנו מתכבדים להגיש את חישוב צריכת החשמל לתקופה 01/11/22 - 30/11/22:

אלבחרי בקי - יועצת מס - 2 - 81036691(0x0)

סוג תעריף	סוג צריכה	קריאה קודמת	קריאה נוכחית	סה"כ צריכה בקוט"ש	מחיר לקוט"ש בא"ג	סה"כ לתשלום
פרטי חשבון עבור תאריכים:						
777	פסגה	01/11/22	30/11/22	903.65	49.77	449.75 ₪
778	גבע	19,885.20	20,098.45	213.25	41.06	87.56 ₪
779	שפל	37,580.90	37,814.30	233.40	33.83	78.96 ₪

סה"כ לדייר:

פסגה	גבע	שפל	סה"כ	שיא ביקוש
903.65	213.25	233.40	1,350.30	7.70
₪ 449.75	₪ 87.56	₪ 78.96	₪ 616.27	

סה"כ צריכה

סה"כ לתשלום

₪ 38.53	תשלום קבוע	
₪ 0.00	תשלום עבור גודל חיבור בKVA (0x0)	
₪ 654.80	סה"כ לתשלום	לא כולל מע"מ

התפלגות חיוב בש"ח לפי תעו"ז

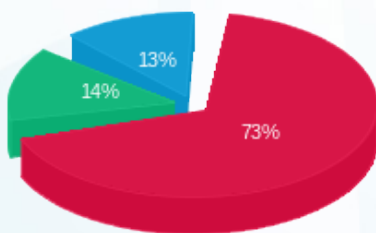

פסגה (₪ 449.75)
 גבע (₪ 87.56)
 שפל (₪ 78.96)

הסטוריית צריכה בקוט"ש

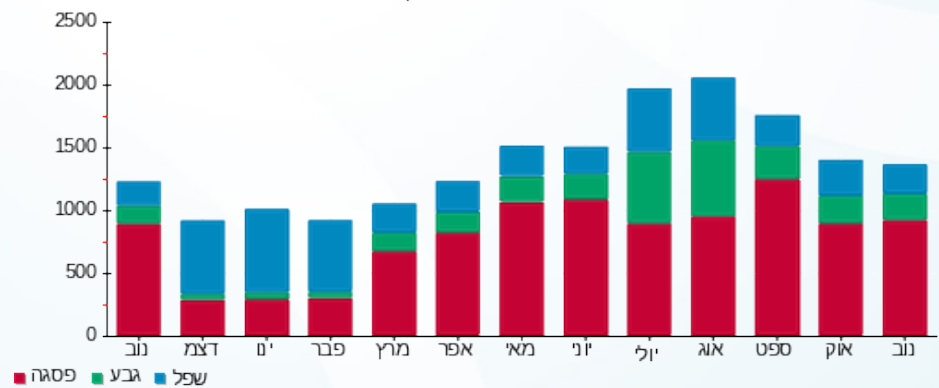



04/12/22 תאריך הפקדה:
 30/11/22 תאריך קריאה נוכחית:
 01/11/22 תאריך קריאה קודמת:

שם דייר: אסנט ק.קרקע
 שם אתר: בית כינרת אור יהודה

לקוח/ה נכבד/ה, אנו מתכבדים להגיש את חישוב צריכת החשמל לתקופה 01/11/22 - 30/11/22:

אסנט - 4 - 81038287(0x0)

סוג תעריף	סוג צריכה	קריאה קודמת	קריאה נוכחית	סה"כ צריכה בקוט"ש	מחיר לקוט"ש בא"ג	סה"כ לתשלום
		01/11/22	30/11/22	פרטי חשבון עבור תאריכים:		
777	פסגה	125,857.80	127,059.40	1,201.60	49.77	598.04 ₪
778	גבע	21,231.80	21,282.60	50.80	41.06	20.86 ₪
779	שפל	43,206.20	43,342.00	135.80	33.83	45.94 ₪

סה"כ לדייר:

פסגה	גבע	שפל	סה"כ	שיא ביקוש
1,201.60	50.80	135.80	1,388.20	11.20
₪ 598.04	₪ 20.86	₪ 45.94		

סה"כ צריכה

סה"כ לתשלום

₪ 38.53	תשלום קבוע	
₪ 0.00	תשלום עבור גודל חיבור בKVA (0x0)	
₪ 703.37	סה"כ לתשלום	לא כולל מע"מ

התפלגות חיוב בש"ח לפי תעו"ז

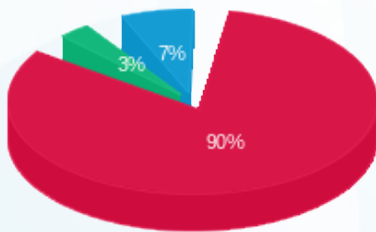

פסגה (₪ 598.04)
 גבע (₪ 20.86)
 שפל (₪ 45.94)

הסטוריית צריכה בקוט"ש

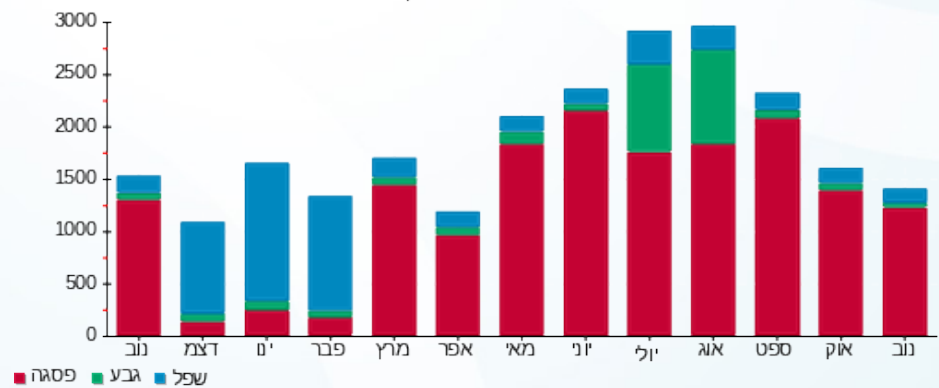

04/12/22 תאריך הפקה:
 30/11/22 תאריך קריאה נכחית:
 01/11/22 תאריך קריאה קודמת:

שם דייר: בבילון קומה 1
 שם אתר: בית כינרת אור יהודה

לקוח/ה נכבד/ה, אנו מתכבדים להגיש את חישוב צריכת החשמל לתקופה 01/11/22 - 30/11/22:

סיידסופט ק.1 - 8 - (0x0)81036691

סוג תעריף	סוג צריכה	קריאה קודמת	קריאה נכחית	סה"כ צריכה בקוט"ש	מחיר לקוט"ש בא"ג	סה"כ לתשלום
		01/11/22	30/11/22	פרטי חשבון עבור תאריכים:		
777	פסגה	120,952.20	123,645.40	-2,693.20	49.77	₪ -1,340.41
778	גבע	24,133.60	24,302.00	-168.40	41.06	₪ -69.15
779	שפל	35,997.00	36,397.20	-400.20	33.83	₪ -135.39

בבילון תוכנה בעמ קומה 1 - 8 - (0x0)81038287

סוג תעריף	סוג צריכה	קריאה קודמת	קריאה נכחית	סה"כ צריכה בקוט"ש	מחיר לקוט"ש בא"ג	סה"כ לתשלום
		01/11/22	30/11/22	פרטי חשבון עבור תאריכים:		
777	פסגה	494,652.00	499,082.20	4,430.20	49.77	₪ 2,204.91
778	גבע	159,291.40	159,797.00	505.60	41.06	₪ 207.60
779	שפל	345,371.60	346,496.20	1,124.60	33.83	₪ 380.45

סה"כ לדייר:

פסגה	גבע	שפל	סה"כ	שיא ביקוש
1,737.00	337.20	724.40	2,798.60	30.20
₪ 864.50	₪ 138.45	₪ 245.06	₪ 1,248.02	

סה"כ צריכה

סה"כ לתשלום

₪ 38.53	תשלום קבוע	
₪ 0.00	תשלום עבור גודל חיבור בKVA (0x0)	
₪ 1,286.55	סה"כ לתשלום	לא כולל מע"מ

04/12/22 תאריך הפקה:
 30/11/22 תאריך קריאה נוכחית:
 01/11/22 תאריך קריאה קודמת:

שם דייר: גל-נט פתרונות - מחסן קומה 1
 שם אתר: בית כינרת אור יהודה

לקוח/ה נכבד/ה, אנו מתכבדים להגיש את חישוב צריכת החשמל לתקופה 01/11/22 - 30/11/22:

גל-נט פתרונות - מחסן קומה 1 - 5 - 81019657(3x40)

סה"כ לתשלום	מחיר לקוט"ש בא"ג	סה"כ צריכה בקוט"ש	קריאה נוכחית	קריאה קודמת	סוג צריכה	סוג תעריף
			30/11/22	01/11/22		פרטי חשבון עבור תאריכים:
23.03 ₪	49.77	46.28	18,040.88	17,994.60	פסגה	777
2.10 ₪	41.06	5.12	5,331.84	5,326.72	גבע	778
4.48 ₪	33.83	13.24	7,765.92	7,752.68	שפל	779

סה"כ לדייר:

שיא ביקוש	סה"כ	שפל	גבע	פסגה	סה"כ צריכה
1.44	64.64	13.24	5.12	46.28	סה"כ לתשלום
	29.61 ₪	4.48 ₪	2.10 ₪	23.03 ₪	

38.53 ₪	תשלום קבוע	
7.21 ₪	תשלום עבור גודל חיבור בKVA (3x40)	
75.36 ₪	סה"כ לתשלום	לא כולל מע"מ

התפלגות חיוב בש"ח לפי תע"ז

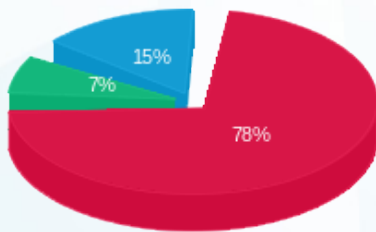

■ פסגה (23.03 ₪)
 ■ גבע (2.10 ₪)
 ■ שפל (4.48 ₪)

הסטוריית צריכה בקוט"ש

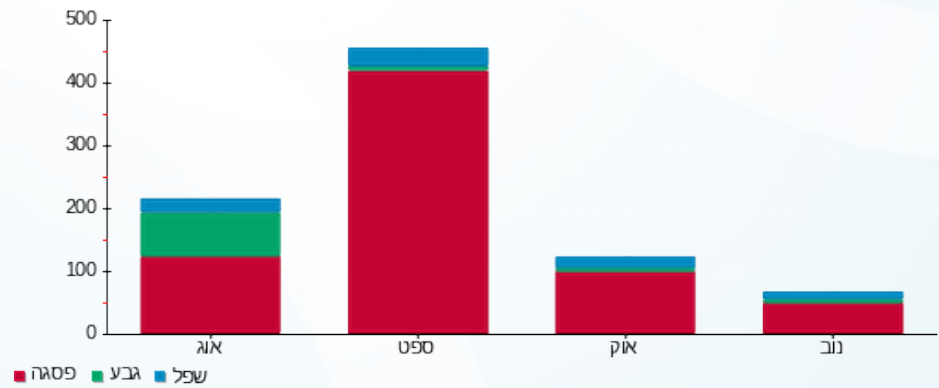



04/12/22 תאריך הפקה:
 30/11/22 תאריך קריאה נוכחית:
 01/11/22 תאריך קריאה קודמת:

שם דייר: גל-נט פתרונות קומה 1
 שם אתר: בית כינרת אור יהודה

לקוח/ה נכבד/ה, אנו מתכבדים להגיש את חישוב צריכת החשמל לתקופה 01/11/22 - 30/11/22:

גל-נט פתרונות קומה 1 - 8 - 081036691(0x0)

סוג תעריף	סוג צריכה	קריאה קודמת	קריאה נוכחית	סה"כ צריכה בקוט"ש	מחיר לקוט"ש בא"ג	סה"כ לתשלום
פרטי חשבון עבור תאריכים:						
777	פסגה	01/11/22	30/11/22	2,693.20	49.77	1,340.41 ₪
778	גבע	24,133.60	24,302.00	168.40	41.06	69.15 ₪
779	שפל	35,997.00	36,397.20	400.20	33.83	135.39 ₪

סה"כ לדייר:

פסגה	גבע	שפל	סה"כ	שיא ביקוש
2,693.20	168.40	400.20	3,261.80	20.50
1,340.41 ₪	69.15 ₪	135.39 ₪	1,544.94 ₪	

סה"כ צריכה
 סה"כ לתשלום

38.53 ₪	תשלום קבוע	
0.00 ₪	תשלום עבור גודל חיבור בKVA (0x0)	
1,583.47 ₪	סה"כ לתשלום	לא כולל מע"מ

התפלגות חיוב בש"ח לפי תעו"ז

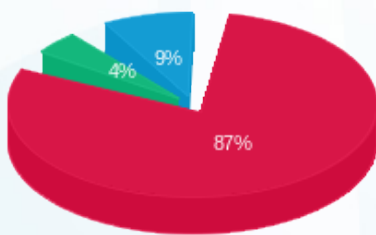

■ פסגה (1,340.41 ₪)
 ■ גבע (69.15 ₪)
 ■ שפל (135.39 ₪)

הסטוריית צריכה בקוט"ש

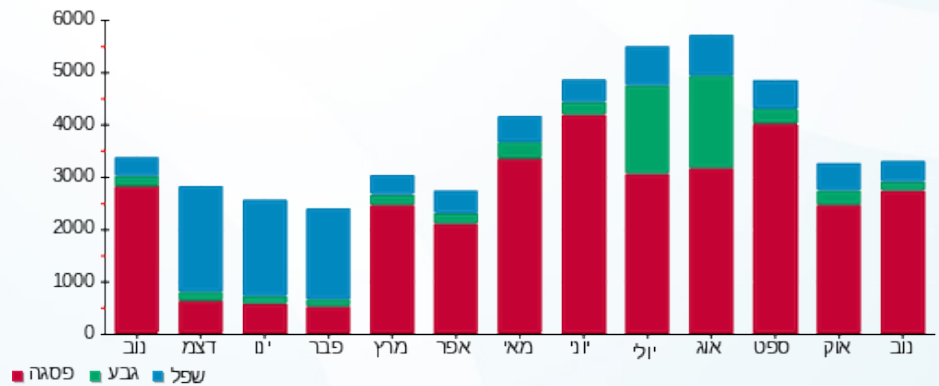



04/12/22

תאריך הפקדה:

שם דייר: חברת מטאור קומה 5

30/11/22

תאריך קריאה נוכחית:

שם אתר: בית כינרת אור יהודה

01/11/22

תאריך קריאה קודמת:

לקוח/ה נכבד/ה, אנו מתכבדים להגיש את חישוב צריכת החשמל לתקופה 30/11/22 - 01/11/22:

חברת מטאור - 4 - 81036691(0x0)

סה"כ לתשלום	מחיר לקוט"ש בא"ג	סה"כ צריכה בקוט"ש	קריאה נוכחית	קריאה קודמת	סוג צריכה	סוג תעריף
			30/11/22	01/11/22	פרטי חשבון עבור תאריכים:	
₪ 82.42	49.77	165.60	23,774.45	23,608.85	פסגה	777
₪ 9.22	41.06	22.45	4,989.60	4,967.15	גבע	778
₪ 19.44	33.83	57.45	10,323.65	10,266.20	שפל	779

סה"כ לדייר:

שיא ביקוש	סה"כ	שפל	גבע	פסגה
2.90	245.50	57.45	22.45	165.60
	₪ 111.07	₪ 19.44	₪ 9.22	₪ 82.42

סה"כ צריכה

סה"כ לתשלום

₪ 38.53	תשלום קבוע	
₪ 0.00	תשלום עבור גודל חיבור בKVA (0x0)	
₪ 149.60	סה"כ לתשלום	לא כולל מע"מ

התפלגות חיוב בש"ח לפי תעו"ז

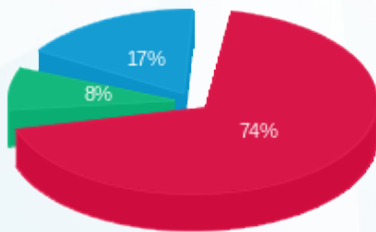

- פסגה (₪ 82.42)
- גבע (₪ 9.22)
- שפל (₪ 19.44)

הסטוריית צריכה בקוט"ש

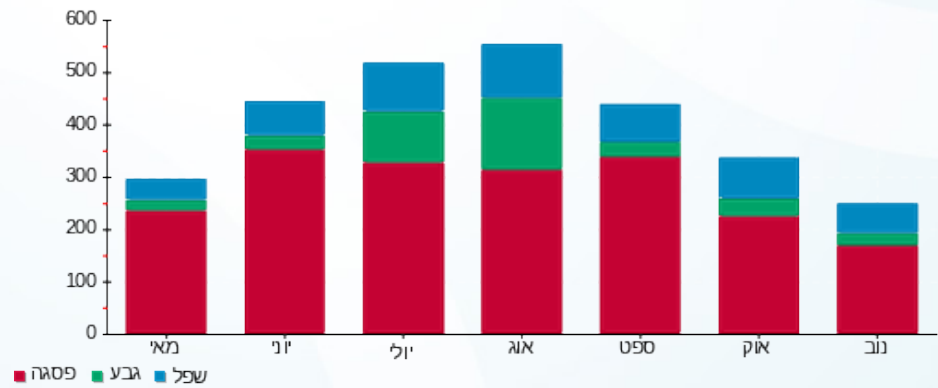



04/12/22 תאריך הפקה:
 30/11/22 תאריך קריאה נוכחית:
 01/11/22 תאריך קריאה קודמת:

שם דייר: חממה ק.קרקע
 שם אתר: בית כינרת אור יהודה

לקוח/ה נכבד/ה, אנו מתכבדים להגיש את חישוב צריכת החשמל לתקופה 01/11/22 - 30/11/22:

חממה - 3 - 81038287(0x0)

סוג תעריף	סוג צריכה	קריאה קודמת	קריאה נוכחית	סה"כ צריכה בקוט"ש	מחיר לקוט"ש בא"ג	סה"כ לתשלום
		01/11/22	30/11/22	פרטי חשבון עבור תאריכים:		
777	פסגה	434,274.80	438,692.00	4,417.20	49.77	2,198.44 ₪
778	גבע	190,264.40	191,731.00	1,466.60	41.06	602.19 ₪
779	שפל	362,055.80	364,710.40	2,654.60	33.83	898.05 ₪

סה"כ לדייר:

פסגה	גבע	שפל	סה"כ	שיא ביקוש
4,417.20	1,466.60	2,654.60	8,538.40	25.40
2,198.44 ₪	602.19 ₪	898.05 ₪	3,698.68 ₪	

סה"כ צריכה

סה"כ לתשלום

38.53 ₪	תשלום קבוע	
0.00 ₪	תשלום עבור גודל חיבור בKVA (0x0)	
3,737.21 ₪	סה"כ לתשלום	לא כולל מע"מ

התפלגות חיוב בש"ח לפי תע"ז

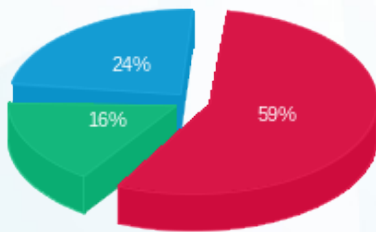

■ פסגה (2,198.44 ₪)
 ■ גבע (602.19 ₪)
 ■ שפל (898.05 ₪)

הסטוריית צריכה בקוט"ש

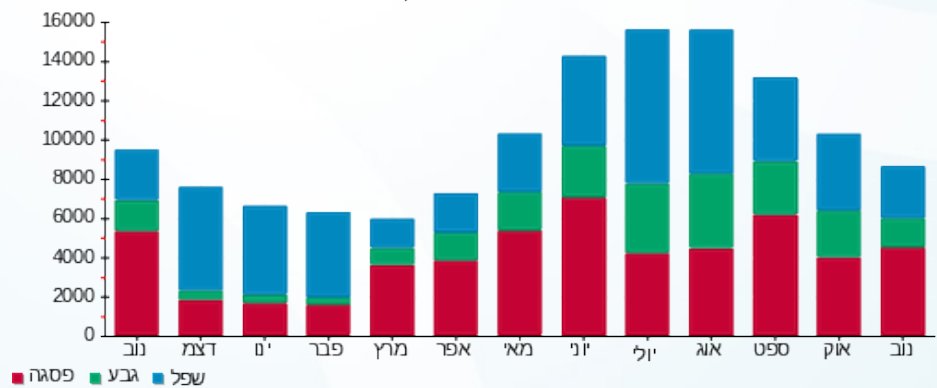



04/12/22 תאריך הפקה:
 30/11/22 תאריך קריאה נוכחית:
 01/11/22 תאריך קריאה קודמת:

שם דייר: חממה ק.קרקע
 שם אתר: בית כינרת אור יהודה

לקוח/ה נכבד/ה, אנו מתכבדים להגיש את חישוב צריכת החשמל לתקופה 01/11/22 - 30/11/22:

חממה - 2 - 81038287(0x0)

סה"כ לתשלום	מחיר לקוט"ש בא"ג	סה"כ צריכה בקוט"ש	קריאה נוכחית	קריאה קודמת	סוג צריכה	סוג תעריף
			30/11/22	01/11/22		פרטי חשבון עבור תאריכים:
1,691.80 ₪	49.77	3,399.24	333,685.56	330,286.32	פסגה	777
347.81 ₪	41.06	847.08	110,926.40	110,079.32	גבע	778
547.27 ₪	33.83	1,617.72	244,501.79	242,884.07	שפל	779

סה"כ לדייר:

שיא ביקוש	סה"כ	שפל	גבע	פסגה
30.94	5,864.04	1,617.72	847.08	3,399.24
	2,586.89 ₪	547.27 ₪	347.81 ₪	1,691.80 ₪

סה"כ צריכה

סה"כ לתשלום

38.53 ₪	תשלום קבוע	
0.00 ₪	תשלום עבור גודל חיבור בKVA (0x0)	
2,625.42 ₪	סה"כ לתשלום	לא כולל מע"מ

התפלגות חיוב בש"ח לפי תעו"ז

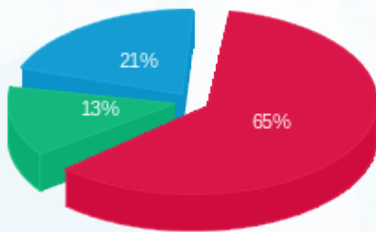

■ פסגה (1,691.80 ₪)
 ■ גבע (347.81 ₪)
 ■ שפל (547.27 ₪)

הסטוריית צריכה בקוט"ש

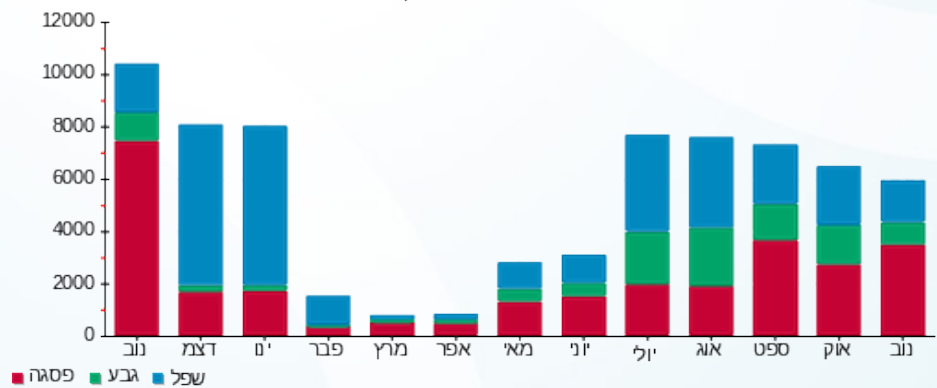



04/12/22 תאריך הפקה:
 30/11/22 תאריך קריאה נוכחית:
 01/11/22 תאריך קריאה קודמת:

שם דייר: טופליין
 שם אתר: בית כינרת אור יהודה

לקוח/ה נכבד/ה, אנו מתכבדים להגיש את חישוב צריכת החשמל לתקופה 01/11/22 - 30/11/22:

טופליין - 3 - 81036691(0x0)

סוג תעריף	סוג צריכה	קריאה קודמת	קריאה נוכחית	סה"כ צריכה בקוט"ש	מחיר לקוט"ש בא"ג	סה"כ לתשלום
פרטי חשבון עבור תאריכים:						
777	פסגה	01/11/22	30/11/22	781.55	49.77	388.98 ₪
778	גבע	7,900.05	7,937.80	37.75	41.06	15.50 ₪
779	שפל	18,507.90	18,602.20	94.30	33.83	31.90 ₪

סה"כ לדייר:

פסגה	גבע	שפל	סה"כ	שיא ביקוש
781.55	37.75	94.30	913.60	7.10
388.98 ₪	15.50 ₪	31.90 ₪	436.38 ₪	

סה"כ צריכה
 סה"כ לתשלום

38.53 ₪	תשלום קבוע	
0.00 ₪	תשלום עבור גודל חיבור בKVA (0x0)	
474.91 ₪	סה"כ לתשלום	לא כולל מע"מ

התפלגות חיוב בש"ח לפי תעו"ז

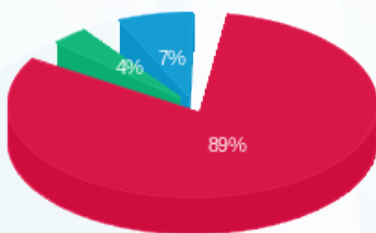

פסגה (388.98 ₪)
 גבע (15.50 ₪)
 שפל (31.90 ₪)

הסטוריית צריכה בקוט"ש

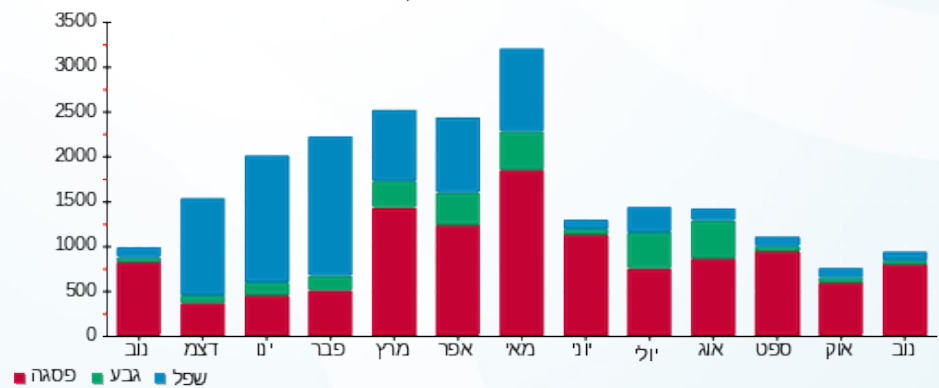

04/12/22 תאריך הפקדה:
 30/11/22 תאריך קריאה נוכחית:
 01/11/22 תאריך קריאה קודמת:

שם דייר: טרגט קומה 03
 שם אתר: בית כינרת אור יהודה

לקוח/ה נכבד/ה, אנו מתכבדים להגיש את חישוב צריכת החשמל לתקופה 01/11/22 - 30/11/22:

טרגט קומה 03 - 1 - 17312744(0x0)

סוג תעריף	סוג צריכה	קריאה קודמת	קריאה נוכחית	סה"כ צריכה בקוט"ש	מחיר לקוט"ש בא"ג	סה"כ לתשלום
פרטי חשבון עבור תאריכים:						
777	פסגה	01/11/22	30/11/22	2,358.30	49.77	1,173.73 ₪
778	גבע	11,933.50	12,109.00	175.50	41.06	72.06 ₪
779	שפל	18,197.90	18,598.60	400.70	33.83	135.56 ₪

סה"כ לדייר:

פסגה	גבע	שפל	סה"כ	שיא ביקוש
2,358.30	175.50	400.70	2,934.50	22.45
1,173.73 ₪	72.06 ₪	135.56 ₪	1,381.34 ₪	

סה"כ צריכה
 סה"כ לתשלום

38.53 ₪	תשלום קבוע	
0.00 ₪	תשלום עבור גודל חיבור בKVA (0x0)	
1,419.87 ₪	סה"כ לתשלום	לא כולל מע"מ

התפלגות חיוב בש"ח לפי תעו"ז

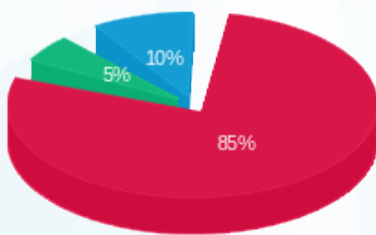

פסגה (1,173.73 ₪) 85%
 גבע (72.06 ₪) 10%
 שפל (135.56 ₪) 5%

הסטוריית צריכה בקוט"ש

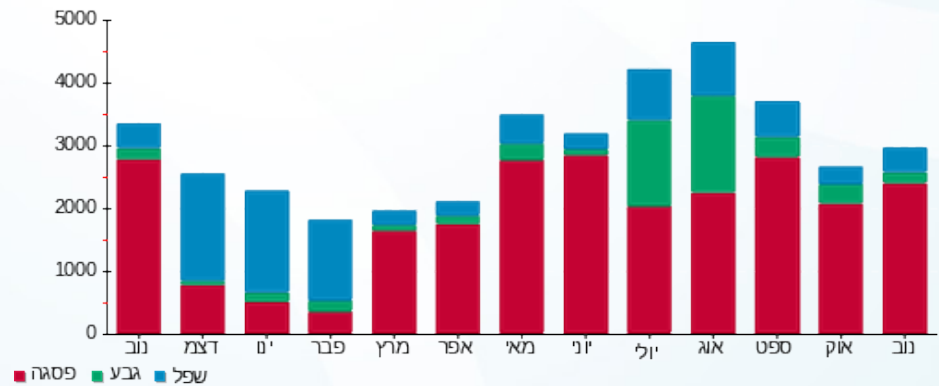



04/12/22 תאריך הפקדה:
 30/11/22 תאריך קריאה נוכחית:
 01/11/22 תאריך קריאה קודמת:

שם דייר: יוסף רוזנטל בע"מ קומה 5
 שם אתר: בית כינרת אור יהודה

לקוח/ה נכבד/ה, אנו מתכבדים להגיש את חישוב צריכת החשמל לתקופה 01/11/22 - 30/11/22:

יוסף רוזנטל בע"מ ק. 5 - 7 - 81036691(0x0)

סוג תעריף	סוג צריכה	קריאה קודמת	קריאה נוכחית	סה"כ צריכה בקוט"ש	מחיר לקוט"ש בא"ג	סה"כ לתשלום
		01/11/22	30/11/22			
777	פסגה	59,163.60	59,853.00	689.40	49.77	343.11 ₪
778	גבע	12,574.60	12,647.70	73.10	41.06	30.01 ₪
779	שפל	28,704.80	28,827.80	123.00	33.83	41.61 ₪

סה"כ לדייר:

פסגה	גבע	שפל	סה"כ	שיא ביקוש
689.40	73.10	123.00	885.50	8.50
343.11 ₪	30.01 ₪	41.61 ₪	414.74 ₪	

סה"כ צריכה
 סה"כ לתשלום

38.53 ₪	תשלום קבוע	
0.00 ₪	תשלום עבור גודל חיבור בKVA (0x0)	
453.27 ₪	סה"כ לתשלום	לא כולל מע"מ

התפלגות חיוב בש"ח לפי תעו"ז

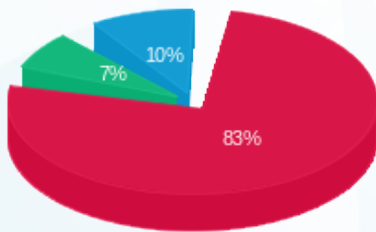

פסגה (343.11 ₪)
 גבע (30.01 ₪)
 שפל (41.61 ₪)

הסטוריית צריכה בקוט"ש

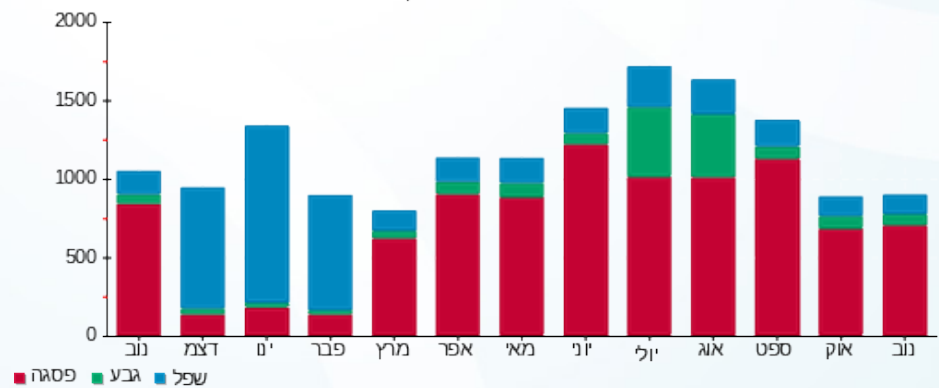

04/12/22 תאריך הפקה:
 30/11/22 תאריך קריאה נכחית:
 01/11/22 תאריך קריאה קודמת:

שם דייר: לידקום קומה 4
 שם אתר: בית כינרת אור יהודה

לקוח/ה נכבד/ה, אנו מתכבדים להגיש את חישוב צריכת החשמל לתקופה 01/11/22 - 30/11/22:

צבי - 1 - 81019657(3x40)

סוג תעריף	סוג צריכה	קריאה קודמת	קריאה נכחית	סה"כ צריכה בקוט"ש	מחיר לקוט"ש בא"ג	סה"כ לתשלום
			30/11/22	01/11/22	פרטי חשבון עבור תאריכים:	
777	פסגה	21,195.70	21,465.90	-270.20	49.77	₪ -134.48
778	גבע	4,454.30	4,471.05	-16.75	41.06	₪ -6.88
779	שפל	10,359.30	10,403.90	-44.60	33.83	₪ -15.09

צבי - 2 - 81019657(3x40)

סוג תעריף	סוג צריכה	קריאה קודמת	קריאה נכחית	סה"כ צריכה בקוט"ש	מחיר לקוט"ש בא"ג	סה"כ לתשלום
			30/11/22	01/11/22	פרטי חשבון עבור תאריכים:	
777	פסגה	62,636.85	63,064.15	-427.30	49.77	₪ -212.67
778	גבע	13,268.00	13,298.45	-30.45	41.06	₪ -12.50
779	שפל	19,576.25	19,646.15	-69.90	33.83	₪ -23.65

סי.פי. פתרונות אשראי - 3 - 81019657(3x40)

סוג תעריף	סוג צריכה	קריאה קודמת	קריאה נכחית	סה"כ צריכה בקוט"ש	מחיר לקוט"ש בא"ג	סה"כ לתשלום
			30/11/22	01/11/22	פרטי חשבון עבור תאריכים:	
777	פסגה	55,697.40	56,645.30	-947.90	49.77	₪ -471.77
778	גבע	13,005.55	13,031.00	-25.45	41.06	₪ -10.45
779	שפל	24,012.10	24,046.55	-34.45	33.83	₪ -11.65

ריק - 5 - 81019657(3x40)

סוג תעריף	סוג צריכה	קריאה קודמת	קריאה נכחית	סה"כ צריכה בקוט"ש	מחיר לקוט"ש בא"ג	סה"כ לתשלום
			30/11/22	01/11/22	פרטי חשבון עבור תאריכים:	
777	פסגה	17,994.60	18,040.88	-46.28	49.77	₪ -23.03
778	גבע	5,326.72	5,331.84	-5.12	41.06	₪ -2.10
779	שפל	7,752.68	7,765.92	-13.24	33.83	₪ -4.48

לידקום בע"מ קומה 4 - 6 - 81036649 (3x400)

סה"כ לתשלום	מחיר לקוט"ש בא"ג	סה"כ צריכה בקוט"ש	קריאה נוכחית	קריאה קודמת	סוג צריכה	סוג תעריף
			30/11/22	01/11/22	פרטי חשבון עבור תאריכים:	
2,023.65 ₪	49.77	4,066.00	485,437.20	481,371.20	פסגה	777
201.52 ₪	41.06	490.80	133,404.40	132,913.60	גבע	778
397.43 ₪	33.83	1,174.80	281,503.60	280,328.80	שפל	779

סה"כ לדירה:

שיא ביקוש	סה"כ	שפל	גבע	פסגה	סה"כ צריכה
37.60	3,799.96	1,012.61	413.03	2,374.32	סה"כ לתשלום
	1,693.86 ₪	342.57 ₪	169.59 ₪	1,181.70 ₪	

214.45 ₪	תשלום קבוע	
43.28 ₪	תשלום עבור גודל חיבור בKVA (3x240)	
1,951.59 ₪	סה"כ לתשלום	לא כולל מע"מ

התפלגות חיוב בש"ח לפי תעו"ז

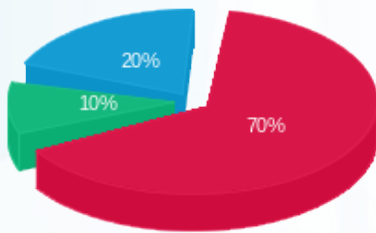

■ פסגה (1,181.70 ₪)
■ גבע (169.59 ₪)
■ שפל (342.57 ₪)

הסטוריית צריכה בקוט"ש

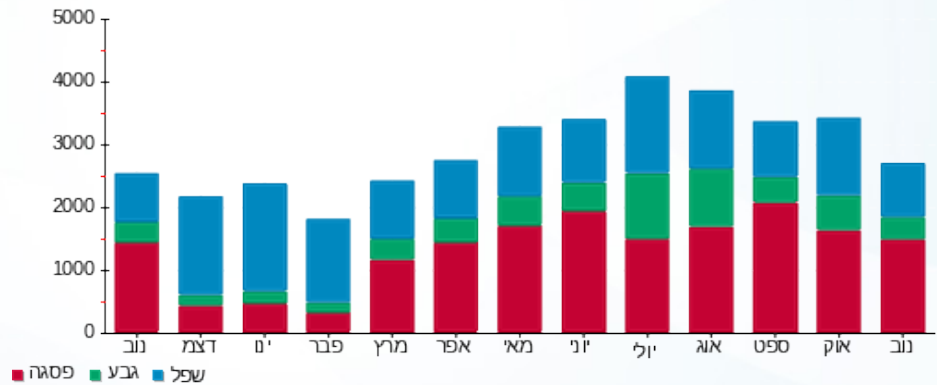



04/12/22 תאריך הפקה:
 30/11/22 תאריך קריאה נוכחית:
 01/11/22 תאריך קריאה קודמת:

שם דייר: מינוף בר ספן
 שם אתר: בית כינרת אור יהודה

לקוח/ה נכבד/ה, אנו מתכבדים להגיש את חישוב צריכת החשמל לתקופה 01/11/22 - 30/11/22:

מינוף בר ספן - 1 - 81036691(0x0)

סוג תעריף	סוג צריכה	קריאה קודמת	קריאה נוכחית	סה"כ צריכה בקוט"ש	מחיר לקוט"ש בא"ג	סה"כ לתשלום
פרטי חשבון עבור תאריכים:						
777	פסגה	01/11/22	30/11/22	491.75	49.77	244.74 ₪
778	גבע	3,631.10	3,650.25	19.15	41.06	7.86 ₪
779	שפל	9,061.75	9,113.45	51.70	33.83	17.49 ₪

סה"כ לדייר:

פסגה	גבע	שפל	סה"כ	שיא ביקוש
491.75	19.15	51.70	562.60	5.40
244.74 ₪	7.86 ₪	17.49 ₪	270.10 ₪	

סה"כ צריכה
 סה"כ לתשלום

38.53 ₪	תשלום קבוע	
0.00 ₪	תשלום עבור גודל חיבור בKVA (0x0)	
308.63 ₪	סה"כ לתשלום	לא כולל מע"מ

התפלגות חיוב בש"ח לפי תעו"ז

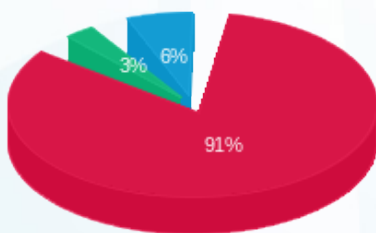

■ פסגה (244.74 ₪)
 ■ גבע (7.86 ₪)
 ■ שפל (17.49 ₪)

הסטוריית צריכה בקוט"ש

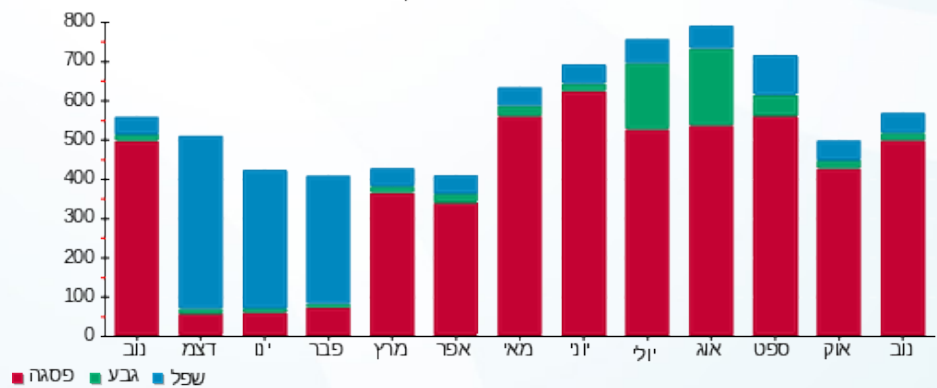

04/12/22 תאריך הפקדה:
 30/11/22 תאריך קריאה נוכחית:
 01/11/22 תאריך קריאה קודמת:

שם דייר: מפסק QN ראשי
 שם אתר: בית כינרת אור יהודה

לקוח/ה נכבד/ה, אנו מתכבדים להגיש את חישוב צריכת החשמל לתקופה 01/11/22 - 30/11/22:

מפסק QN ראשי - 2 - 81036649(0x0)

סוג תעריף	סוג צריכה	קריאה קודמת	קריאה נוכחית	סה"כ צריכה בקוט"ש	מחיר לקוט"ש בא"ג	סה"כ לתשלום
		01/11/22	30/11/22			
777	פסגה	5,084,512.00	5,140,604.00	56,092.00	49.77	27,916.99 ₪
778	גבע	1,710,472.00	1,722,044.00	11,572.00	41.06	4,751.46 ₪
779	שפל	3,588,244.00	3,610,676.00	22,432.00	33.83	7,588.75 ₪

סה"כ לדייר:

פסגה	גבע	שפל	סה"כ	שיא ביקוש
56,092.00	11,572.00	22,432.00	90,096.00	296.00
27,916.99 ₪	4,751.46 ₪	7,588.75 ₪	40,257.20 ₪	

סה"כ צריכה
 סה"כ לתשלום

214.45 ₪	תשלום קבוע	
0.00 ₪	תשלום עבור גודל חיבור בKVA (0x0)	
40,471.65 ₪	סה"כ לתשלום	לא כולל מע"מ

התפלגות חיוב בש"ח לפי תעו"ז

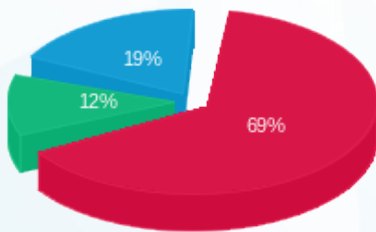

פסגה (27,916.99 ₪) 69%
 גבע (4,751.46 ₪) 12%
 שפל (7,588.75 ₪) 19%

הסטוריית צריכה בקוט"ש

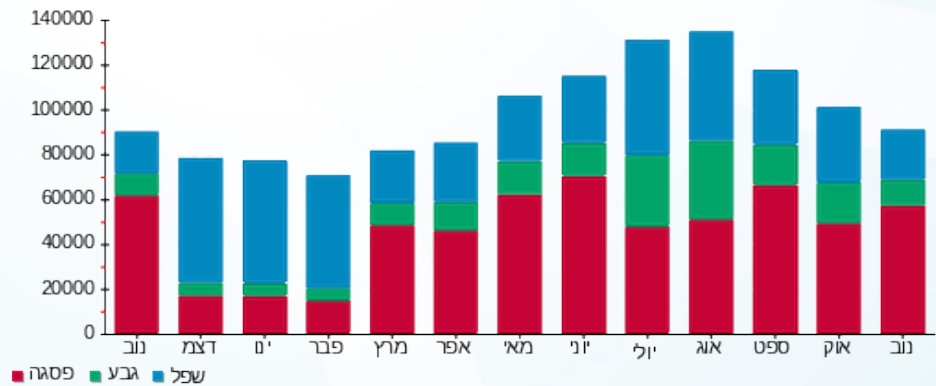



04/12/22 תאריך הפקה:
 30/11/22 תאריך קריאה נוכחית:
 01/11/22 תאריך קריאה קודמת:

שם דייר: נדן זרין קומה 2
 שם אתר: בית כינרת אור יהודה

לקוח/ה נכבד/ה, אנו מתכבדים להגיש את חישוב צריכת החשמל לתקופה 01/11/22 - 30/11/22:

נדן זרין קומה 2 - 4 - 81019657(3x160)

סוג תעריף	סוג צריכה	קריאה קודמת	קריאה נוכחית	סה"כ צריכה בקוט"ש	מחיר לקוט"ש בא"ג	סה"כ לתשלום
פרטי חשבון עבור תאריכים:						
777	פסגה	01/11/22	30/11/22	801.92	49.77	399.12 ₪
778	גבע	77,596.80	77,787.36	190.56	41.06	78.24 ₪
779	שפל	158,884.96	158,909.28	24.32	33.83	8.23 ₪

סה"כ לדייר:

פסגה	גבע	שפל	סה"כ	שיא ביקוש
801.92	190.56	24.32	1,016.80	11.20
₪ 399.12	₪ 78.24	₪ 8.23	₪ 485.59	

סה"כ צריכה
 סה"כ לתשלום

₪ 38.53	תשלום קבוע	
₪ 28.86	תשלום עבור גודל חיבור בKVA (3x160)	
₪ 552.97	סה"כ לתשלום	לא כולל מע"מ

התפלגות חיוב בש"ח לפי תע"ז

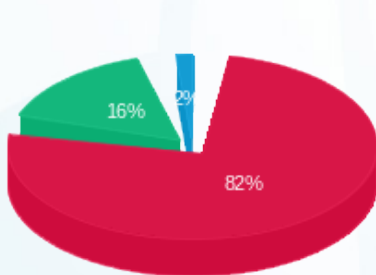

■ פסגה (₪ 399.12)
 ■ גבע (₪ 78.24)
 ■ שפל (₪ 8.23)

הסטוריית צריכה בקוט"ש

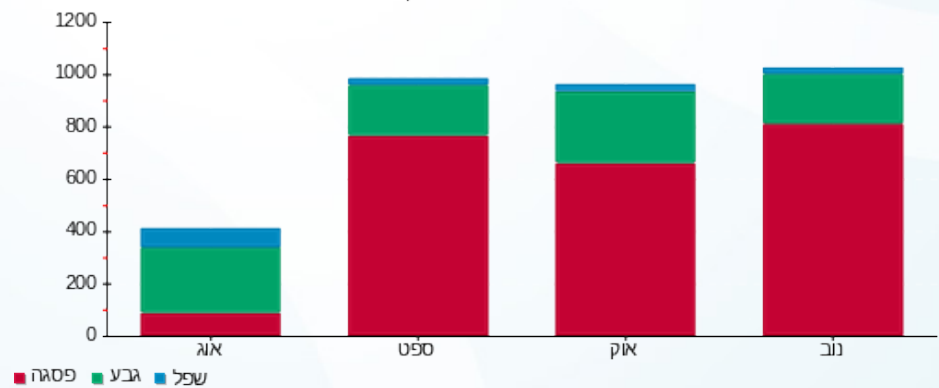



04/12/22 תאריך הפקדה:
 30/11/22 תאריך קריאה נוכחית:
 01/11/22 תאריך קריאה קודמת:

שם דייר: סי.פי. תקשורת - קומה 05
 שם אתר: בית כינרת אור יהודה

לקוח/ה נכבד/ה, אנו מתכבדים להגיש את חישוב צריכת החשמל לתקופה 01/11/22 - 30/11/22:

סי.פי. תקשורת - קומה 05 - 5 - 81036691(0x0)

סוג תעריף	סוג צריכה	קריאה קודמת	קריאה נוכחית	סה"כ צריכה בקוט"ש	מחיר לקוט"ש בא"ג	סה"כ לתשלום
פרטי חשבון עבור תאריכים:						
777	פסגה	01/11/22	30/11/22	192.00	49.77	95.56 ₪
778	גבע	2,064.45	2,075.35	10.90	41.06	4.48 ₪
779	שפל	3,574.05	3,602.90	28.85	33.83	9.76 ₪

סה"כ לדייר:

פסגה	גבע	שפל	סה"כ	שיא ביקוש
192.00	10.90	28.85	231.75	4.35
95.56 ₪	4.48 ₪	9.76 ₪	109.79 ₪	

סה"כ צריכה
 סה"כ לתשלום

38.53 ₪	תשלום קבוע	
0.00 ₪	תשלום עבור גודל חיבור בKVA (0x0)	
148.32 ₪	סה"כ לתשלום	לא כולל מע"מ

התפלגות חיוב בש"ח לפי תעו"ז

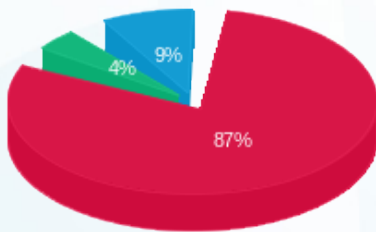

פסגה (95.56 ₪)
 גבע (4.48 ₪)
 שפל (9.76 ₪)

הסטוריית צריכה בקוט"ש

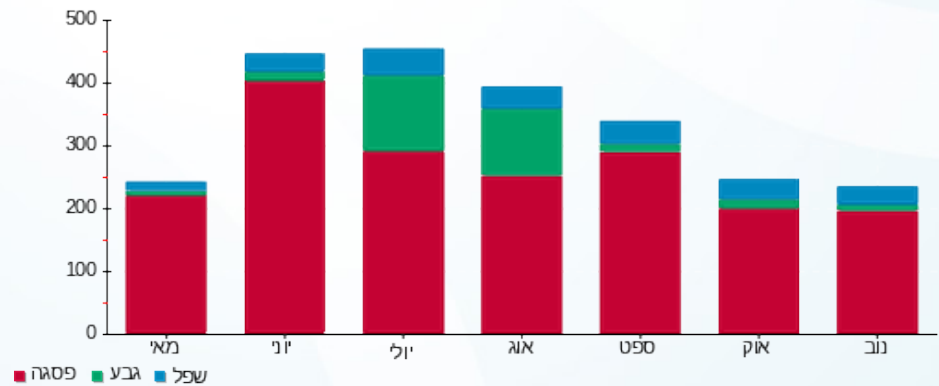



04/12/22 תאריך הפקה:
 30/11/22 תאריך קריאה נוכחית:
 01/11/22 תאריך קריאה קודמת:

שם דייר: סלקום קומה 1-
 שם אתר: בית כינרת אור יהודה

לקוח/ה נכבד/ה, אנו מתכבדים להגיש את חישוב צריכת החשמל לתקופה 01/11/22 - 30/11/22:

סלקום - 8 - (0x0)81036649

סוג תעריף	סוג צריכה	קריאה קודמת	קריאה נוכחית	סה"כ צריכה בקוט"ש	מחיר לקוט"ש בא"ג	סה"כ לתשלום
פרטי חשבון עבור תאריכים:						
		01/11/22	30/11/22			
777	פסגה	119,616.20	121,731.80	2,115.60	49.77	1,052.93 ₪
778	גבע	62,317.40	63,103.80	786.40	41.06	322.90 ₪
779	שפל	183,592.05	185,430.35	1,838.30	33.83	621.90 ₪

סה"כ לדייר:

פסגה	גבע	שפל	סה"כ	שיא ביקוש
2,115.60	786.40	1,838.30	4,740.30	8.20
1,052.93 ₪	322.90 ₪	621.90 ₪	1,997.73 ₪	

סה"כ צריכה
 סה"כ לתשלום

214.45 ₪	תשלום קבוע	
0.00 ₪	תשלום עבור גודל חיבור בKVA (0x0)	
2,212.18 ₪	סה"כ לתשלום	לא כולל מע"מ

התפלגות חיוב בש"ח לפי תעו"ז

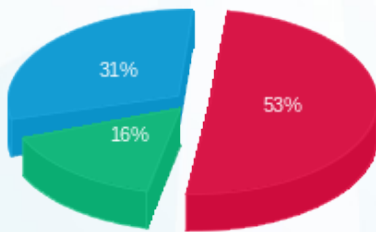

פסגה (1,052.93 ₪) ■
 גבע (322.90 ₪) ■
 שפל (621.90 ₪) ■

הסטוריית צריכה בקוט"ש

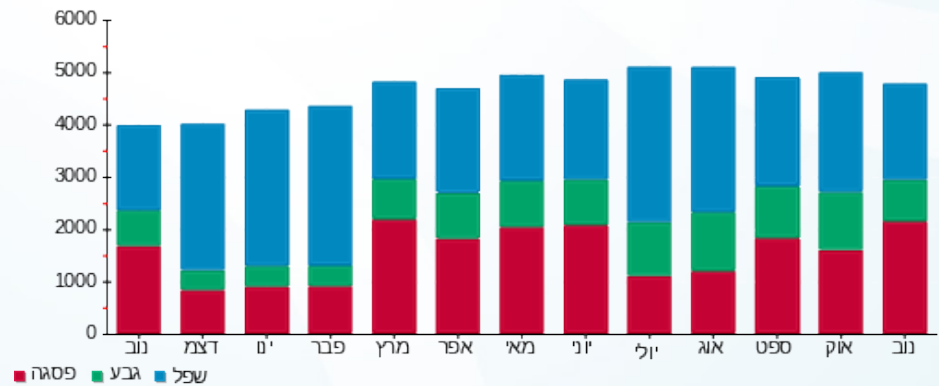

פסגה ■ גבע ■ שפל





04/12/22 תאריך הפקה:
 30/11/22 תאריך קריאה נוכחית:
 01/11/22 תאריך קריאה קודמת:

שם דייר: פיי.אייץ.איי נטוורקס חניון
 שם אתר: בית כינרת אור יהודה

לקוח/ה נכבד/ה, אנו מתכבדים להגיש את חישוב צריכת החשמל לתקופה 01/11/22 - 30/11/22:

פיי.אייץ.איי נטוורקס - 7 - 81038287(0x0)

סוג תעריף	סוג צריכה	קריאה קודמת	קריאה נוכחית	סה"כ צריכה בקוט"ש	מחיר לקוט"ש בא"ג	סה"כ לתשלום
פרטי חשבון עבור תאריכים:						
		01/11/22	30/11/22			
777	פסגה	129,955.80	131,738.45	1,782.65	49.77	887.22 ₪
778	גבע	69,373.25	70,062.90	689.65	41.06	283.17 ₪
779	שפל	200,306.00	201,778.00	1,472.00	33.83	497.98 ₪

סה"כ לדייר:

פסגה	גבע	שפל	סה"כ	שיא ביקוש
1,782.65	689.65	1,472.00	3,944.30	7.00
887.22 ₪	283.17 ₪	497.98 ₪	1,668.37 ₪	

סה"כ צריכה
 סה"כ לתשלום

38.53 ₪	תשלום קבוע	
0.00 ₪	תשלום עבור גודל חיבור בKVA (0x0)	
1,706.90 ₪	סה"כ לתשלום	לא כולל מע"מ

התפלגות חיוב בש"ח לפי תעו"ז

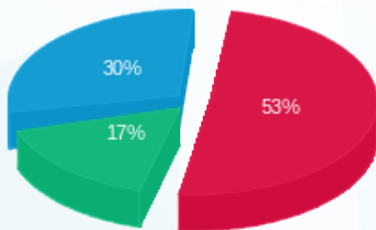

■ פסגה (887.22 ₪)
 ■ גבע (283.17 ₪)
 ■ שפל (497.98 ₪)

הסטוריית צריכה בקוט"ש

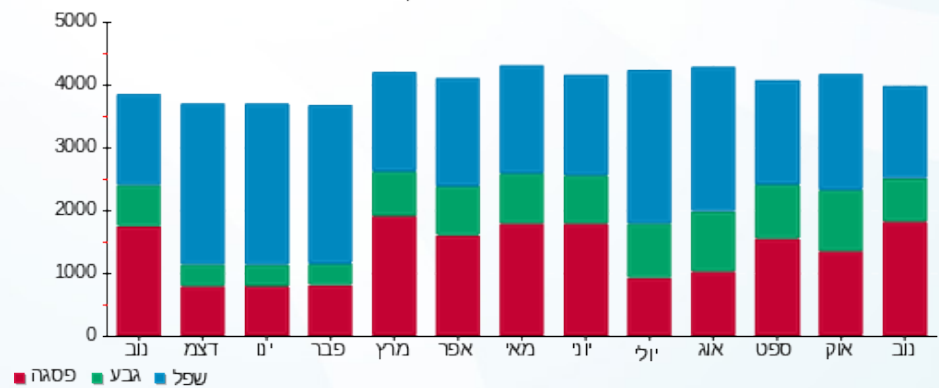



04/12/22 תאריך הפקדה:
 30/11/22 תאריך קריאה נוכחית:
 01/11/22 תאריך קריאה קודמת:

שם דייר: פלאפון קומה 1-
 שם אתר: בית כינרת אור יהודה

לקוח/ה נכבד/ה, אנו מתכבדים להגיש את חישוב צריכת החשמל לתקופה 01/11/22 - 30/11/22:

פלאפון - 4 - 81036649(0x0)

סה"כ לתשלום	מחיר לקוט"ש בא"ג	סה"כ צריכה בקוט"ש	קריאה נוכחית	קריאה קודמת	סוג צריכה	סוג תעריף
			30/11/22	01/11/22		פרטי חשבון עבור תאריכים:
₪ 992.89	49.77	1,994.95	111,869.65	109,874.70	פסגה	777
₪ 310.35	41.06	755.85	59,913.85	59,158.00	גבע	778
₪ 554.08	33.83	1,637.85	167,064.30	165,426.45	שפל	779

סה"כ לדייר:

שיא ביקוש	סה"כ	שפל	גבע	פסגה
8.65	4,388.65	1,637.85	755.85	1,994.95
	₪ 1,857.32	₪ 554.08	₪ 310.35	₪ 992.89

סה"כ צריכה

סה"כ לתשלום

₪ 214.45	תשלום קבוע	
₪ 0.00	תשלום עבור גודל חיבור בKVA (0x0)	
₪ 2,071.77	סה"כ לתשלום	לא כולל מע"מ

התפלגות חיוב בש"ח לפי תעו"ז

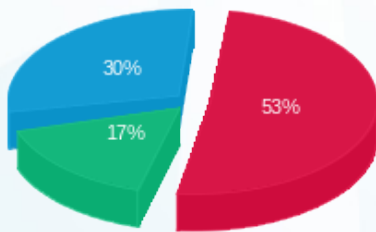

■ פסגה (₪ 992.89)
 ■ גבע (₪ 310.35)
 ■ שפל (₪ 554.08)

הסטוריית צריכה בקוט"ש

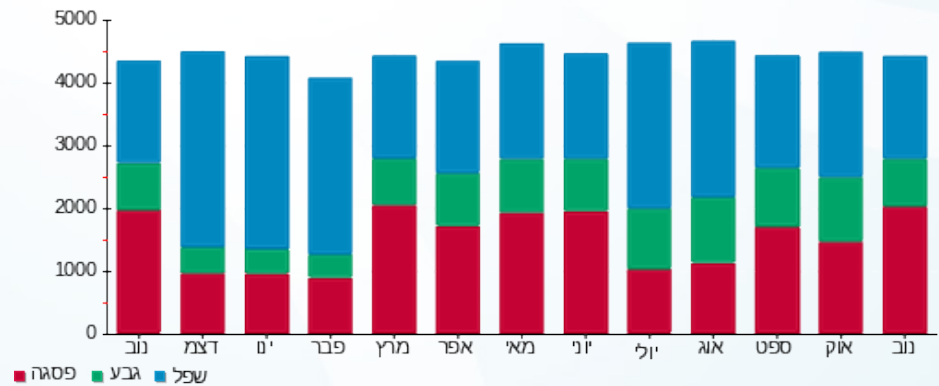



04/12/22 תאריך הפקדה:
 30/11/22 תאריך קריאה נוכחית:
 01/11/22 תאריך קריאה קודמת:

שם דייר: פלגי ק. קרקע
 שם אתר: בית כינרת אור יהודה

לקוח/ה נכבד/ה, אנו מתכבדים להגיש את חישוב צריכת החשמל לתקופה 01/11/22 - 30/11/22:

פלגי - 5 - 81038287(0x0)

סוג תעריף	סוג צריכה	קריאה קודמת	קריאה נוכחית	סה"כ צריכה בקוט"ש	מחיר לקוט"ש בא"ג	סה"כ לתשלום
		01/11/22	30/11/22			
777	פסגה	189,865.80	191,618.20	1,752.40	49.77	872.17 ₪
778	גבע	37,532.20	37,619.40	87.20	41.06	35.80 ₪
779	שפל	42,523.60	42,612.00	88.40	33.83	29.91 ₪

סה"כ לדייר:

פסגה	גבע	שפל	סה"כ	שיא ביקוש
1,752.40	87.20	88.40	1,928.00	14.00
872.17 ₪	35.80 ₪	29.91 ₪	937.88 ₪	

סה"כ צריכה
 סה"כ לתשלום

38.53 ₪	תשלום קבוע	
0.00 ₪	תשלום עבור גודל חיבור בKVA (0x0)	
976.41 ₪	סה"כ לתשלום	לא כולל מע"מ

התפלגות חיוב בש"ח לפי תעו"ז

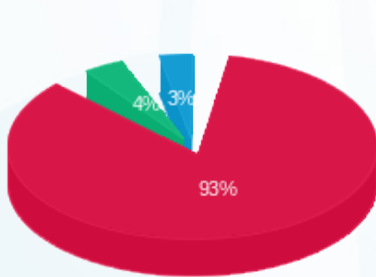

פסגה (872.17 ₪) 93%
 גבע (35.80 ₪) 4%
 שפל (29.91 ₪) 3%

הסטוריית צריכה בקוט"ש

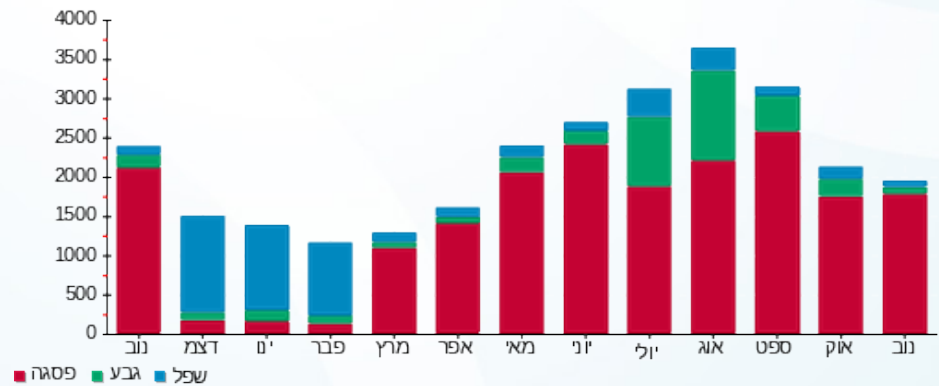



04/12/22 תאריך הפקדה:
 30/11/22 תאריך קריאה נוכחית:
 01/11/22 תאריך קריאה קודמת:

שם דייר: פראגון ק.3
 שם אתר: בית כינרת אור יהודה

לקוח/ה נכבד/ה, אנו מתכבדים להגיש את חישוב צריכת החשמל לתקופה 01/11/22 - 30/11/22:

פראגון ק.3 - 6 - 81019657(0x0)

סוג תעריף	סוג צריכה	קריאה קודמת	קריאה נוכחית	סה"כ צריכה בקוט"ש	מחיר לקוט"ש בא"ג	סה"כ לתשלום
פרטי חשבון עבור תאריכים:						
777	פסגה	01/11/22	30/11/22	2,276.90	49.77	1,133.21 ₪
778	גבע	36,630.20	36,703.70	73.50	41.06	30.18 ₪
779	שפל	64,087.10	64,233.80	146.70	33.83	49.63 ₪

סה"כ לדייר:

פסגה	גבע	שפל	סה"כ	שיא ביקוש
2,276.90	73.50	146.70	2,497.10	21.50
1,133.21 ₪	30.18 ₪	49.63 ₪	1,213.02 ₪	

סה"כ צריכה
 סה"כ לתשלום

38.53 ₪	תשלום קבוע	
0.00 ₪	תשלום עבור גודל חיבור בKVA (0x0)	
1,251.55 ₪	סה"כ לתשלום	לא כולל מע"מ

התפלגות חיוב בש"ח לפי תע"ז

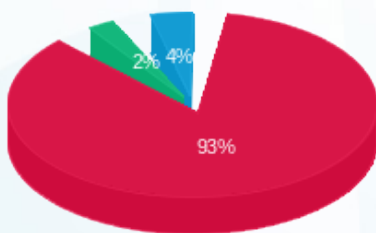

■ פסגה (1,133.21 ₪)
 ■ גבע (30.18 ₪)
 ■ שפל (49.63 ₪)

הסטוריית צריכה בקוט"ש

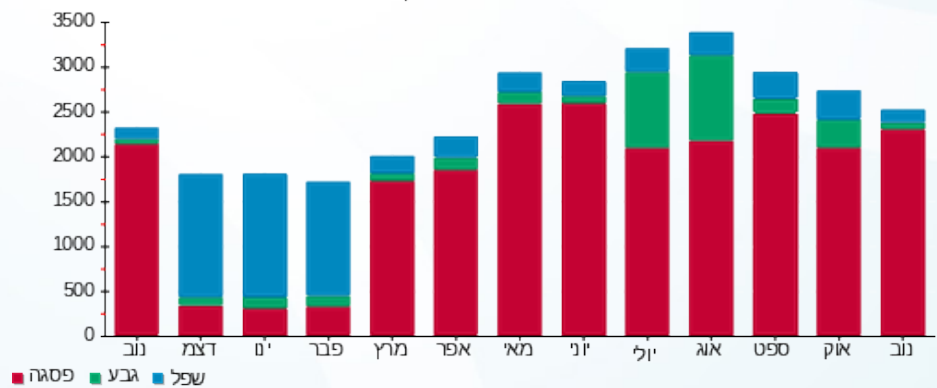



04/12/22

תאריך הפקה:

שם דייר: צבי אברמוביץ קומה 4

30/11/22

תאריך קריאה נוכחית:

שם אתר: בית כינרת אור יהודה

01/11/22

תאריך קריאה קודמת:

לקוח/ה נכבד/ה, אנו מתכבדים להגיש את חישוב צריכת החשמל לתקופה 01/11/22 - 30/11/22:

צבי אברמוביץ - 1 - (3x40)81019657

סוג תעריף	סוג צריכה	קריאה קודמת	קריאה נוכחית	סה"כ צריכה בקוט"ש	מחיר לקוט"ש בא"ג	סה"כ לתשלום
			30/11/22	01/11/22	פרטי חשבון עבור תאריכים:	
777	פסגה	21,195.70	21,465.90	270.20	49.77	134.48 ₪
778	גבע	4,454.30	4,471.05	16.75	41.06	6.88 ₪
779	שפל	10,359.30	10,403.90	44.60	33.83	15.09 ₪

צבי אברמוביץ - 2 - (3x40)81019657

סוג תעריף	סוג צריכה	קריאה קודמת	קריאה נוכחית	סה"כ צריכה בקוט"ש	מחיר לקוט"ש בא"ג	סה"כ לתשלום
			30/11/22	01/11/22	פרטי חשבון עבור תאריכים:	
777	פסגה	62,636.85	63,064.15	427.30	49.77	212.67 ₪
778	גבע	13,268.00	13,298.45	30.45	41.06	12.50 ₪
779	שפל	19,576.25	19,646.15	69.90	33.83	23.65 ₪

סה"כ לדירה:

פסגה	גבע	שפל	סה"כ	שיא ביקוש
697.50	47.20	114.50	859.20	3.50
₪ 347.15	₪ 19.38	₪ 38.74	₪ 405.26	

סה"כ צריכה

סה"כ לתשלום

38.53 ₪	תשלום קבוע	
14.43 ₪	תשלום עבור גודל חיבור בKVA (3x80)	
458.22 ₪	סה"כ לתשלום	לא כולל מע"מ

התפלגות חיוב בש"ח לפי תע"ז

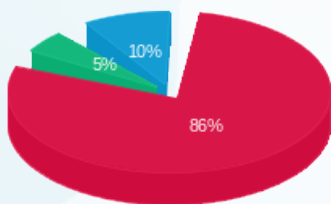

פסגה (347.15 ₪) 86%
 גבע (19.38 ₪) 10%
 שפל (38.74 ₪) 5%

הסטוריית צריכה בקוט"ש

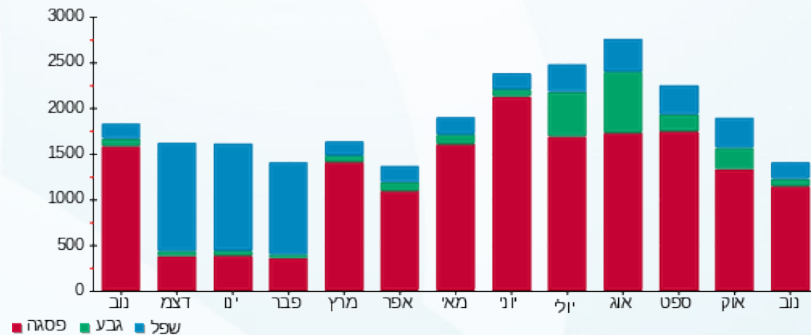



04/12/22 תאריך הפקה:
 30/11/22 תאריך קריאה נוכחית:
 01/11/22 תאריך קריאה קודמת:

שם דייר: ציבורי
 שם אתר: בית כינרת אור יהודה

לקוח/ה נכבד/ה, אנו מתכבדים להגיש את חישוב צריכת החשמל לתקופה 01/11/22 - 30/11/22:

ציבורי - 1 - 81036649(0x0)

סוג תעריף	סוג צריכה	קריאה קודמת	קריאה נוכחית	סה"כ צריכה בקוט"ש	מחיר לקוט"ש בא"ג	סה"כ לתשלום
		01/11/22	30/11/22			
777	פסגה	1,218,627.60	1,234,323.60	15,696.00	49.77	7,811.90 ₪
778	גבע	466,028.40	470,280.60	4,252.20	41.06	1,745.95 ₪
779	שפל	862,611.00	870,492.60	7,881.60	33.83	2,666.35 ₪

סה"כ לדייר:

פסגה	גבע	שפל	סה"כ	שיא ביקוש
15,696.00	4,252.20	7,881.60	27,829.80	76.80
7,811.90 ₪	1,745.95 ₪	2,666.35 ₪	12,224.20 ₪	

סה"כ צריכה
 סה"כ לתשלום

214.45 ₪	תשלום קבוע	
0.00 ₪	תשלום עבור גודל חיבור בKVA (0x0)	
12,438.65 ₪	סה"כ לתשלום	לא כולל מע"מ

התפלגות חיוב בש"ח לפי תעו"ז

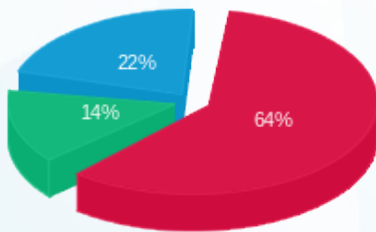

פסגה (7,811.90 ₪) - 64%
 גבע (1,745.95 ₪) - 14%
 שפל (2,666.35 ₪) - 22%

הסטוריית צריכה בקוט"ש

