

05/12/22 תאריך הפקה:
 30/11/22 תאריך קריאה נוכחית:
 01/11/22 תאריך קריאה קודמת:

שם דייר: מ.ד. הספקה טכנית בע"מ
 שם אתר: מבנה 200 אופקים

לקוח/ה נכבד/ה, אנו מתכבדים להגיש את חישוב צריכת החשמל לתקופה 01/11/22 - 30/11/22:

מ.ד. הספקה טכנית בע"מ - 1 - (3x63)21262778

סוג תעריף	סוג צריכה	קריאה קודמת	קריאה נוכחית	סה"כ צריכה בקוט"ש	מחיר לקוט"ש בא"ג	סה"כ לתשלום
			30/11/22	01/11/22	פרטי חשבון עבור תאריכים:	
777	פסגה	3,213.90	3,929.10	715.20	49.77	355.96 ₪
778	גבע	1,016.90	1,155.10	138.20	41.06	56.74 ₪
779	שפל	1,700.00	1,985.40	285.40	33.83	96.55 ₪

סה"כ לדייר:

פסגה	גבע	שפל	סה"כ	שיא ביקוש
715.20	138.20	285.40	1,138.80	8.88
₪ 355.96	₪ 56.74	₪ 96.55	₪ 509.25	

סה"כ צריכה
 סה"כ לתשלום

214.45 ₪	תשלום קבוע	
11.36 ₪	תשלום עבור גודל חיבור בKVA (3x63)	
735.06 ₪	סה"כ לתשלום	לא כולל מע"מ



30112246579

התפלגות חיוב בש"ח לפי תעו"ז

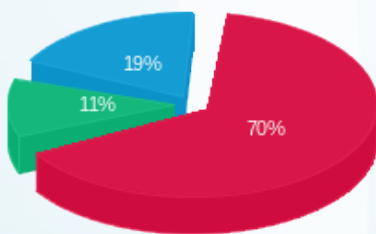

פסגה (355.96 ₪) 70%
 גבע (56.74 ₪) 11%
 שפל (96.55 ₪) 19%

הסטוריית צריכה בקוט"ש

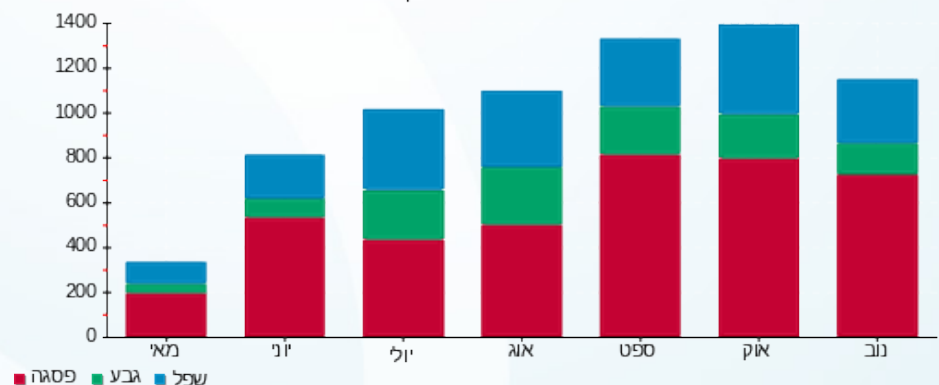



05/12/22 תאריך הפקה:
 30/11/22 תאריך קריאה נוכחית:
 01/11/22 תאריך קריאה קודמת:

שם דייר: פלקסטרוניק
שם אתר: מבנה 200 אופקים

לקוח/ה נכבד/ה, אנו מתכבדים להגיש את חישוב צריכת החשמל לתקופה 30/11/22 - 01/11/22:

ראשי שנאי 2 פלקסטרוניק - 1 - 13127915 (3x1000)

סוג תעריף	סוג צריכה	קריאה קודמת	קריאה נוכחית	סה"כ צריכה בקוט"ש	מחיר לקוט"ש בא"ג	סה"כ לתשלום
			30/11/22	01/11/22	פרטי חשבון עבור תאריכים:	
777	פסגה	268,816.80	286,011.90	17,195.10	49.77	8,558.00 ₪
778	גבע	54,727.10	58,268.10	3,541.00	41.06	1,453.93 ₪
779	שפל	151,404.50	161,504.70	10,100.20	33.83	3,416.90 ₪

ראשי שנאי 1 פלקסטרוניק - 1 - 13127930 (3x1000)

סוג תעריף	סוג צריכה	קריאה קודמת	קריאה נוכחית	סה"כ צריכה בקוט"ש	מחיר לקוט"ש בא"ג	סה"כ לתשלום
			30/11/22	01/11/22	פרטי חשבון עבור תאריכים:	
777	פסגה	224,173.00	233,130.20	8,957.20	49.77	4,458.00 ₪
778	גבע	67,203.20	70,334.00	3,130.80	41.06	1,285.51 ₪
779	שפל	172,317.00	177,743.30	5,426.30	33.83	1,835.72 ₪

סה"כ לדייר:

פסגה	גבע	שפל	סה"כ	שיא ביקוש
26,152.30	6,671.80	15,526.50	48,350.60	
13,016.00 ₪	2,739.44 ₪	5,252.61 ₪	21,008.06 ₪	

סה"כ צריכה

סה"כ לתשלום

214.45 ₪	תשלום קבוע	
360.69 ₪	תשלום עבור גודל חיבור בKVA (3x2000)	
21,583.20 ₪	סה"כ לתשלום	לא כולל מע"מ



30112246577





התפלגות חיוב בש"ח לפי תעו"ז

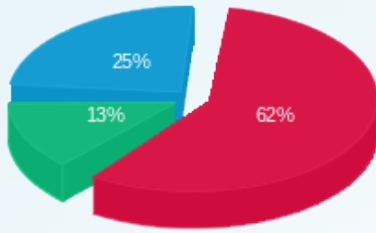

■ פסגה (ש"ח 13,016.00)
■ גבע (ש"ח 2,739.44)
■ שפל (ש"ח 5,252.61)

הסטוריית צריכה בקוט"ש

