

06/12/22

תאריך הפקה:

שם דייר: מעגלים מזגנים 1-3, מעלית, מטבח וונטה
שם אתר: מגדל הטיל חיפה

30/11/22

תאריך קריאה נוכחית:

01/11/22

תאריך קריאה קודמת:

לקוח/ה נכבד/ה, אנו מתכבדים להגיש את חישוב צריכת החשמל לתקופה 01/11/22 - 30/11/22:

מעגלים מזגנים 1-3, מעלית, מטבח וונטה - 13 - (3x63)18235006

סוג תעריף	סוג צריכה	קריאה קודמת	קריאה נוכחית	סה"כ צריכה בקוט"ש	מחיר לקוט"ש בא"ג	סה"כ לתשלום
פרטי חשבון עבור תאריכים:		01/11/22	30/11/22			
517		14,710.10	15,282.80	572.70	100.00	572.70 ₪

סה"כ לדייר:

שיא ביקוש	סה"כ
3.93	572.70
	572.70 ₪

תשלום קבוע	תשלום עבור גודל חיבור בKVA (3x63)	סה"כ	מע"מ 17.00%	סה"כ לתשלום	כולל מע"מ
0.00 ₪					
11.18 ₪					
583.88 ₪					
99.26 ₪					
683.14 ₪					

התפלגות חיוב בש"ח לפי תעו"ז

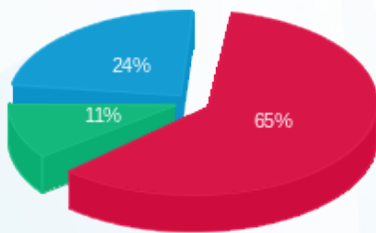

פסגה (371.40 ₪) ■
גבע (61.70 ₪) ■
שפל (139.60 ₪) ■

הסטוריית צריכה בקוט"ש

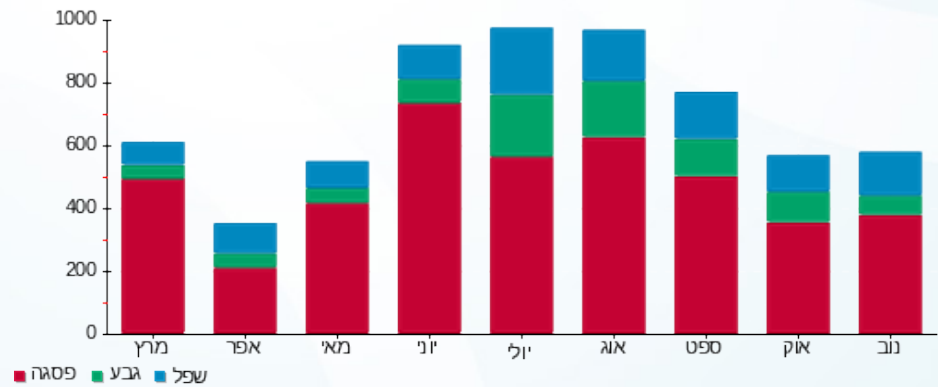



06/12/22

תאריך הפקדה:

שם דייר: משרד 01 - כוכב

30/11/22

תאריך קריאה נוכחית:

שם אתר: מגדל הטיל חיפה

01/11/22

תאריך קריאה קודמת:

לקוח/ה נכבד/ה, אנו מתכבדים להגיש את חישוב צריכת החשמל לתקופה **01/11/22 - 30/11/22**:

משרד 01 - כוכב - 1 - 18235006 (3x20)

סוג תעריף	סוג צריכה	קריאה קודמת	קריאה נוכחית	סה"כ צריכה בקוט"ש	מחיר לקוט"ש בא"ג	סה"כ לתשלום
			01/11/22	30/11/22		
פרטי חשבון עבור תאריכים:		802.30	802.60	0.30	100.00	0.30 ₪
517						

סה"כ לדייר:

שיא ביקוש	סה"כ
0.54	0.30
	0.30 ₪

תשלום קבוע	תשלום עבור גודל חיבור בKVA (3x20)	סה"כ	מע"מ 17.00%	סה"כ לתשלום	כולל מע"מ
38.00 ₪					
3.55 ₪					
41.85 ₪					
7.11 ₪					
48.96 ₪					

התפלגות חיוב בש"ח לפי תעו"ז



- פסגה (0.30 ₪)
- גבע (0.00 ₪)
- שפל (0.00 ₪)

הסטוריית צריכה בקוט"ש

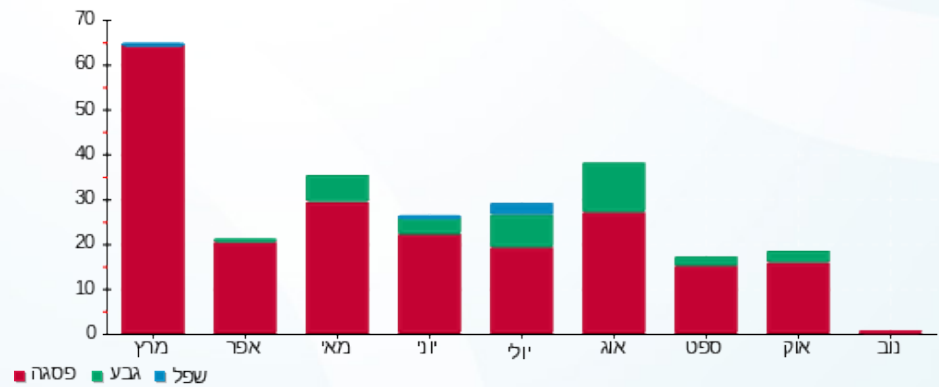

06/12/22 תאריך הפקה:
 30/11/22 תאריך קריאה נוכחית:
 01/11/22 תאריך קריאה קודמת:

שם דייר: משרד 03 - איאב עלי
 שם אתר: מגדל הטיל חיפה

לקוח/ה נכבד/ה, אנו מתכבדים להגיש את חישוב צריכת החשמל לתקופה 01/11/22 - 30/11/22:

משרד 03 - איאב עלי - 3 - 18235006(3x20)

סוג תעריף	סוג צריכה	קריאה קודמת	קריאה נוכחית	סה"כ צריכה בקוט"ש	מחיר לקוט"ש בא"ג	סה"כ לתשלום
			30/11/22	01/11/22	פרטי חשבון עבור תאריכים:	
517		83.00	83.10	0.10	100.00	0.10 ₪

סה"כ לדייר:

שיא ביקוש	סה"כ
0.28	0.10
	0.10 ₪

תשלום קבוע	תשלום עבור גודל חיבור בKVA (3x20)	סה"כ	מע"מ 17.00%	סה"כ לתשלום	כולל מע"מ
38.00 ₪	3.55 ₪	41.65 ₪	7.08 ₪	48.73 ₪	

התפלגות חיוב בש"ח לפי תעו"ז



- פסגה (0.10 ₪)
- גבע (0.00 ₪)
- שפל (0.00 ₪)

הסטוריית צריכה בקוט"ש

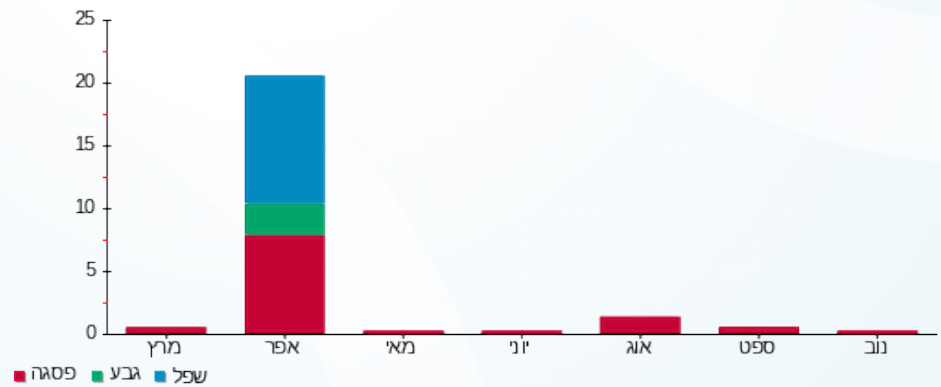



06/12/22

תאריך הפקדה:

שם דייר: משרד 04 - ריאהם

30/11/22

תאריך קריאה נוכחית:

שם אתר: מגדל הטיל חיפה

01/11/22

תאריך קריאה קודמת:

לקוח/ה נכבד/ה, אנו מתכבדים להגיש את חישוב צריכת החשמל לתקופה 01/11/22 - 30/11/22:

משרד 04 - ריאהם - 4 - 18235006(3x20)

סוג תעריף	סוג צריכה	קריאה קודמת	קריאה נוכחית	סה"כ צריכה בקוט"ש	מחיר לקוט"ש בא"ג	סה"כ לתשלום
פרטי חשבון עבור תאריכים:						
517		01/11/22	30/11/22	5.70	100.00	5.70 ₪

סה"כ לדייר:

שיא ביקוש	סה"כ
0.51	5.70
	5.70 ₪

38.00 ₪	תשלום קבוע תשלום עבור גודל חיבור בKVA (3x20) סה"כ מע"מ 17.00%	סולל מע"מ
3.55 ₪		
47.25 ₪		
8.03 ₪		
55.28 ₪	סה"כ לתשלום	

התפלגות חיוב בש"ח לפי תעו"ז



- פסגה (5.70 ₪)
- גבע (0.00 ₪)
- שפל (0.00 ₪)

הסטוריית צריכה בקוט"ש

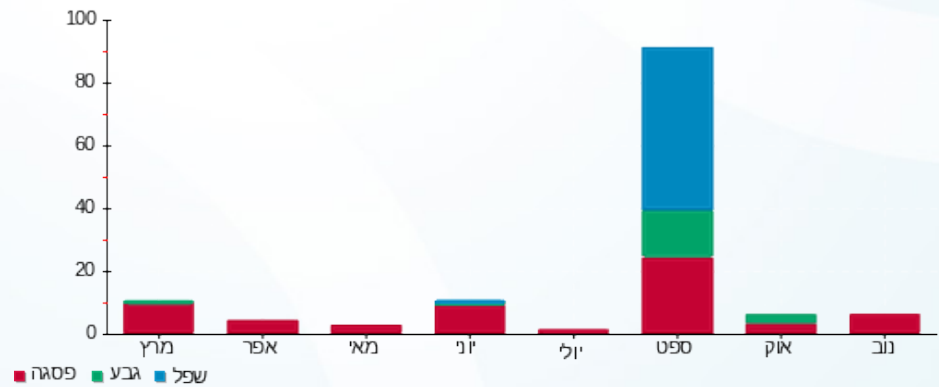

06/12/22 תאריך הפקה:
 30/11/22 תאריך קריאה נוכחית:
 01/11/22 תאריך קריאה קודמת:

שם דייר: משרד 05 - ארקאן הנדסה
 שם אתר: מגדל הטיל חיפה

לקוח/ה נכבד/ה, אנו מתכבדים להגיש את חישוב צריכת החשמל לתקופה 01/11/22 - 30/11/22:

משרד 05 - ארקאן הנדסה - 5 - 18235006 (3x20)

סוג תעריף	סוג צריכה	קריאה קודמת	קריאה נוכחית	סה"כ צריכה בקוט"ש	מחיר לקוט"ש בא"ג	סה"כ לתשלום
פרטי חשבון עבור תאריכים:		01/11/22	30/11/22			
517		649.70	848.30	198.60	100.00	198.60 ₪

סה"כ לדייר:

שיא ביקוש	סה"כ
0.63	198.60
	198.60 ₪

תשלום קבוע	תשלום עבור גודל חיבור ב-KVA (3x20)	סה"כ	מע"מ 17.00%	סה"כ לתשלום	כולל מע"מ
38.00 ₪	3.55 ₪	240.15 ₪	40.83 ₪	280.98 ₪	

התפלגות חיוב בש"ח לפי תעו"ז

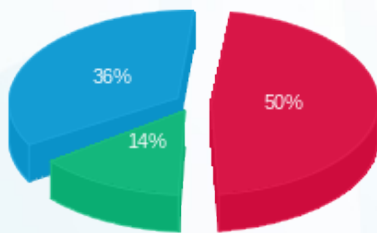

פסגה (98.60 ₪)
 גבע (28.10 ₪)
 שפל (71.90 ₪)

הסטוריית צריכה בקוט"ש

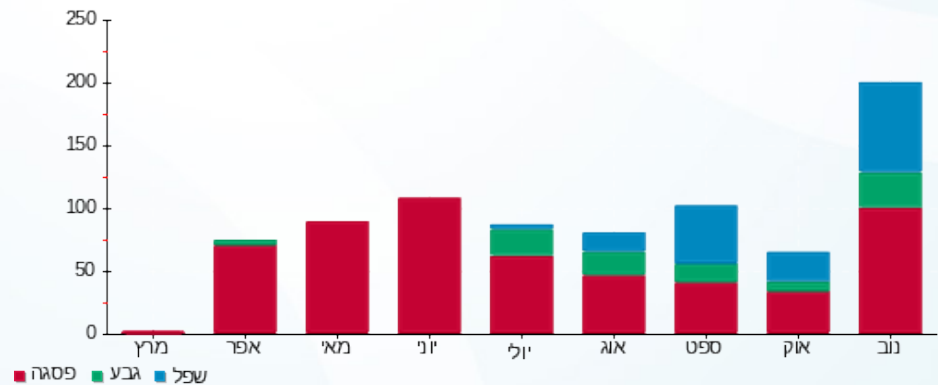

06/12/22 תאריך הפקה:
 30/11/22 תאריך קריאה נוכחית:
 01/11/22 תאריך קריאה קודמת:

שם דייר: משרד 09 - רינה פולטי
 שם אתר: מגדל הטיל חיפה

לקוח/ה נכבד/ה, אנו מתכבדים להגיש את חישוב צריכת החשמל לתקופה 01/11/22 - 30/11/22:

משרד 09 - רינה פולטי - 14 - 18235006(3x20)

סוג תעריף	סוג צריכה	קריאה קודמת	קריאה נוכחית	סה"כ צריכה בקוט"ש	מחיר לקוט"ש בא"ג	סה"כ לתשלום
פרטי חשבון עבור תאריכים:		01/11/22	30/11/22			
517		11,231.50	12,265.90	1,034.40	100.00	1,034.40 ₪

סה"כ לדייר:

שיא ביקוש	סה"כ
7.27	1,034.40
	1,034.40 ₪

תשלום קבוע	תשלום עבור גודל חיבור בKVA (3x20)	סה"כ	מע"מ 17.00%	סה"כ לתשלום	כולל מע"מ
38.00 ₪					
3.55 ₪					
1,075.95 ₪					
182.91 ₪					
1,258.86 ₪					

התפלגות חיוב בש"ח לפי תעו"ז

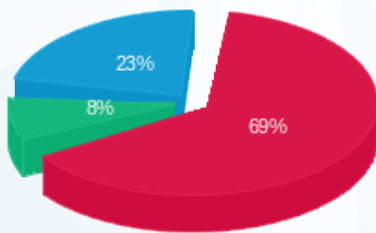

פסגה (711.00 ₪)
 גבע (85.50 ₪)
 שפל (237.90 ₪)

הסטוריית צריכה בקוט"ש

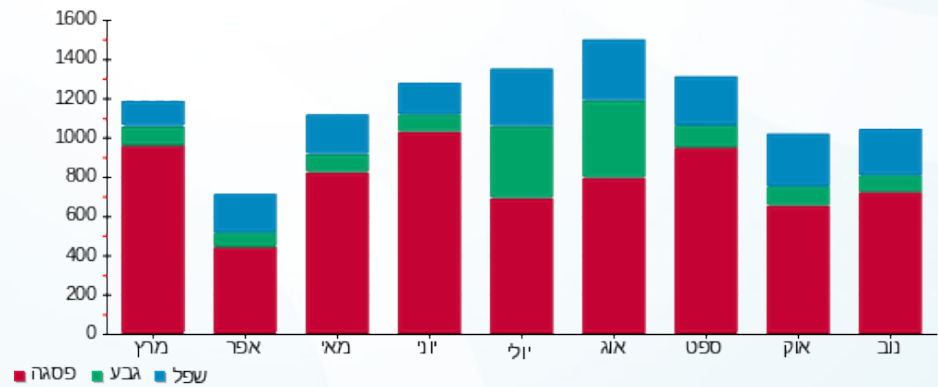

06/12/22 תאריך הפקה:
 30/11/22 תאריך קריאה נוכחית:
 01/11/22 תאריך קריאה קודמת:

שם דייר: משרד 10 - חדר ישיבות
 שם אתר: מגדל הטיל חיפה

לקוח/ה נכבד/ה, אנו מתכבדים להגיש את חישוב צריכת החשמל לתקופה 01/11/22 - 30/11/22:

משרד 10 - חדר ישיבות - 9 - 18235006(3x20)

סוג תעריף	סוג צריכה	קריאה קודמת	קריאה נוכחית	סה"כ צריכה בקוט"ש	מחיר לקוט"ש בא"ג	סה"כ לתשלום
פרטי חשבון עבור תאריכים:		01/11/22	30/11/22			
517		259.70	267.00	7.30	100.00	7.30 ₪

סה"כ לדייר:

סה"כ	שיא ביקוש
7.30	0.42
7.30 ₪	

38.00 ₪	תשלום קבוע תשלום עבור גודל חיבור בKVA (3x20) סה"כ מע"מ 17.00%	סולל מע"מ
3.55 ₪		
48.85 ₪		
8.30 ₪		
57.15 ₪	סה"כ לתשלום	

התפלגות חיוב בש"ח לפי תעו"ז

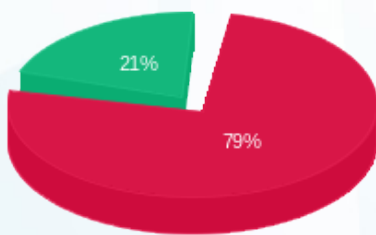

פסגה (5.80 ₪)
 גבע (1.50 ₪)
 שפל (0.00 ₪)

הסטוריית צריכה בקוט"ש

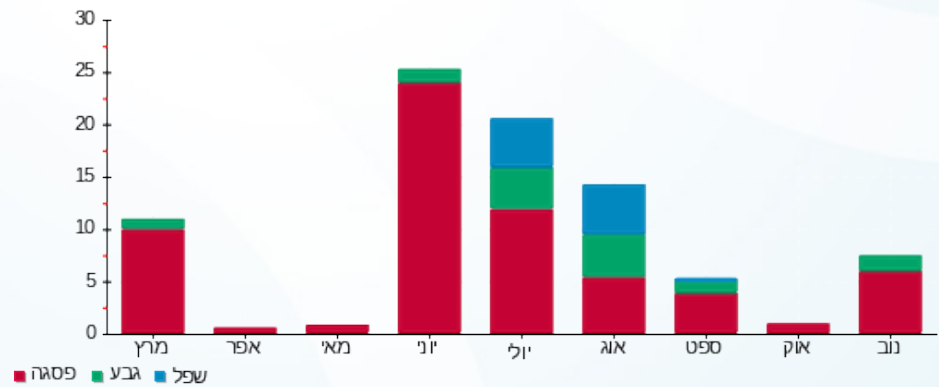

06/12/22 תאריך הפקה:
 30/11/22 תאריך קריאה נוכחית:
 01/11/22 תאריך קריאה קודמת:

שם דייר: משרד 11 - אבו חוסיני
 שם אתר: מגדל הטיל חיפה

לקוח/ה נכבד/ה, אנו מתכבדים להגיש את חישוב צריכת החשמל לתקופה 01/11/22 - 30/11/22:

משרד 11 - אבו חוסיני - 10 - 18235006(3x20)

סוג תעריף	סוג צריכה	קריאה קודמת	קריאה נוכחית	סה"כ צריכה בקוט"ש	מחיר לקוט"ש בא"ג	סה"כ לתשלום
פרטי חשבון עבור תאריכים:		01/11/22	30/11/22			
517		198.80	210.70	11.90	100.00	11.90 ₪

סה"כ לדייר:

שיא ביקוש	סה"כ
0.41	11.90
	11.90 ₪

38.00 ₪	תשלום קבוע תשלום עבור גודל חיבור בKVA (3x20) סה"כ מע"מ 17.00%	כולל מע"מ
3.55 ₪		
53.45 ₪		
9.09 ₪		
62.54 ₪	סה"כ לתשלום	

התפלגות חיוב בש"ח לפי תעו"ז

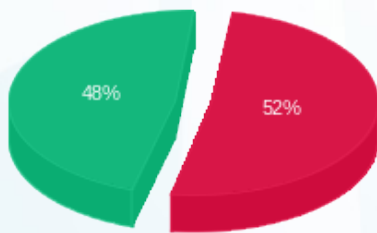

פסגה (6.20 ₪) ■
 גבע (5.70 ₪) ■
 שפל (0.00 ₪) ■

הסטוריית צריכה בקוט"ש

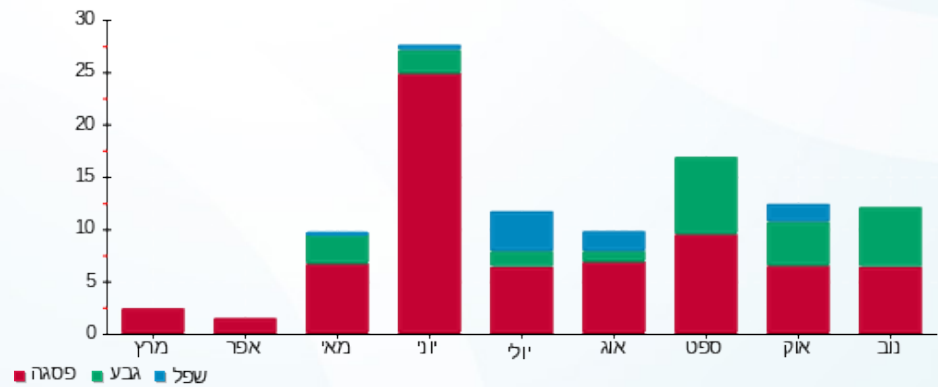

06/12/22 תאריך הפקה:
 30/11/22 תאריך קריאה נוכחית:
 01/11/22 תאריך קריאה קודמת:

שם דייר: משרד 13 - איאב עלי
 שם אתר: מגדל הטיל חיפה

לקוח/ה נכבד/ה, אנו מתכבדים להגיש את חישוב צריכת החשמל לתקופה 01/11/22 - 30/11/22:

משרד 13 - איאב עלי - 12 - 18235006(3x20)

סוג תעריף	סוג צריכה	קריאה קודמת	קריאה נוכחית	סה"כ צריכה בקוט"ש	מחיר לקוט"ש בא"ג	סה"כ לתשלום
			30/11/22	01/11/22	פרטי חשבון עבור תאריכים:	
517		186.50	186.70	0.20	100.00	0.20 ₪

סה"כ לדייר:

שיא ביקוש	סה"כ
0.31	0.20
	0.20 ₪

תשלום קבוע	תשלום עבור גודל חיבור KVA ב(3x20)	סה"כ	מע"מ 17.00%	סה"כ לתשלום	כולל מע"מ
38.00 ₪					
3.55 ₪					
41.75 ₪					
7.10 ₪					
48.85 ₪					

התפלגות חיוב בש"ח לפי תעו"ז



- פסגה (0.20 ₪)
- גבע (0.00 ₪)
- שפל (0.00 ₪)

הסטוריית צריכה בקוט"ש

