



06/12/22 תאריך הפקדה:  
 15/11/22 תאריך קריאה נוכחית:  
 20/10/22 תאריך קריאה קודמת:

שם דייר: KMI  
 שם אתר: קינטיקס ממד - קרית גת

לקוח/ה נכבד/ה, אנו מתכבדים להגיש את חישוב צריכת החשמל לתקופה 15/11/22 - 20/10/22:

KMI - (0x0)00021213 - 4

| סה"כ לתשלום | מחיר לקוט"ש בא"ג | סה"כ צריכה בקוט"ש | קריאה נוכחית | קריאה קודמת  | סוג צריכה                | סוג תעריף |
|-------------|------------------|-------------------|--------------|--------------|--------------------------|-----------|
|             |                  |                   | 15/11/22     | 20/10/22     | פרטי חשבון עבור תאריכים: |           |
| 10,416.70 ₪ | 49.77            | 20,929.67         | 3,082,501.28 | 3,061,571.61 | פסגה                     | 777       |
| 2,686.65 ₪  | 41.06            | 6,543.22          | 1,455,577.84 | 1,449,034.62 | גבע                      | 778       |
| 5,352.35 ₪  | 33.83            | 15,821.31         | 2,467,915.81 | 2,452,094.50 | שפל                      | 779       |

סה"כ לדייר:

| שיא ביקוש | סה"כ        | שפל        | גבע        | פסגה        |
|-----------|-------------|------------|------------|-------------|
| 112.92    | 43,294.20   | 15,821.31  | 6,543.22   | 20,929.67   |
|           | 18,455.69 ₪ | 5,352.35 ₪ | 2,686.65 ₪ | 10,416.70 ₪ |

סה"כ צריכה  
 סה"כ לתשלום

|             |   |                     |
|-------------|---|---------------------|
| 38.02 ₪     | <b>תשלום קבוע</b>                       |                     |
| 0.00 ₪      | <b>תשלום עבור גודל חיבור בKVA (0x0)</b> |                     |
| 18,493.71 ₪ | <b>סה"כ לתשלום</b>                      | <b>לא כולל מע"מ</b> |

התפלגות חיוב בש"ח לפי תעו"ז

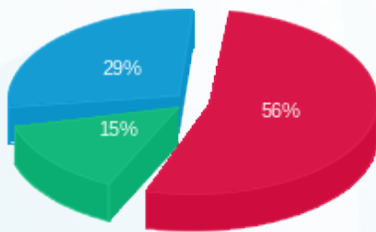

פסגה (10,416.70 ₪) 15%  
 גבע (2,686.65 ₪) 29%  
 שפל (5,352.35 ₪) 56%

הסטוריית צריכה בקוט"ש

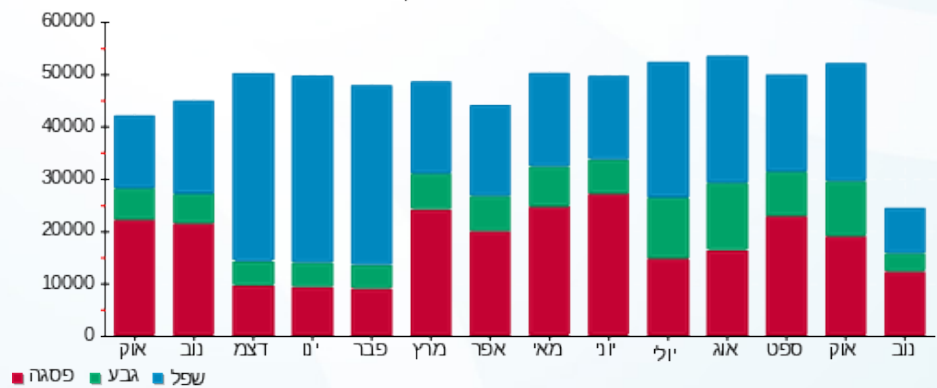



06/12/22 תאריך הפקה:  
 15/11/22 תאריך קריאה נוכחית:  
 20/10/22 תאריך קריאה קודמת:

**שם דייר:** אשת  
**שם אתר:** קינטיקס ממד - קרית גת

**לקוח/ה נכבד/ה, אנו מתכבדים להגיש את חישוב צריכת החשמל לתקופה 15/11/22 - 20/10/22:**

**אשת - 2 - 00021213 (0x0)**

| סוג תעריף | סוג צריכה | קריאה קודמת | קריאה נוכחית | סה"כ צריכה בקוט"ש | מחיר לקוט"ש בא"ג         | סה"כ לתשלום |
|-----------|-----------|-------------|--------------|-------------------|--------------------------|-------------|
|           |           |             | 15/11/22     | 20/10/22          | פרטי חשבון עבור תאריכים: |             |
| 777       | פסגה      | 306,831.83  | 307,703.56   | 871.73            | 49.77                    | 433.86 ₪    |
| 778       | גבע       | 158,210.54  | 158,271.64   | 61.09             | 41.06                    | 25.08 ₪     |
| 779       | שפל       | 113,379.40  | 113,510.25   | 130.84            | 33.83                    | 44.26 ₪     |

**שדה הדרכה - 6 - 00021213 (0x0)**

| סוג תעריף | סוג צריכה | קריאה קודמת | קריאה נוכחית | סה"כ צריכה בקוט"ש | מחיר לקוט"ש בא"ג         | סה"כ לתשלום |
|-----------|-----------|-------------|--------------|-------------------|--------------------------|-------------|
|           |           |             | 15/11/22     | 20/10/22          | פרטי חשבון עבור תאריכים: |             |
| 777       | פסגה      | 136,370.54  | 136,918.17   | 547.63            | 49.77                    | 272.56 ₪    |
| 778       | גבע       | 57,867.69   | 57,962.01    | 94.32             | 41.06                    | 38.73 ₪     |
| 779       | שפל       | 74,988.72   | 75,204.14    | 215.42            | 33.83                    | 72.88 ₪     |

**לוח משרדים - 8 - 00021213 (0x0)**

| סוג תעריף | סוג צריכה | קריאה קודמת | קריאה נוכחית | סה"כ צריכה בקוט"ש | מחיר לקוט"ש בא"ג         | סה"כ לתשלום |
|-----------|-----------|-------------|--------------|-------------------|--------------------------|-------------|
|           |           |             | 15/11/22     | 20/10/22          | פרטי חשבון עבור תאריכים: |             |
| 777       | פסגה      | 290,885.04  | 291,365.20   | 480.15            | 49.77                    | 238.97 ₪    |
| 778       | גבע       | 191,927.76  | 192,019.29   | 91.53             | 41.06                    | 37.58 ₪     |
| 779       | שפל       | 149,057.87  | 149,285.69   | 227.81            | 33.83                    | 77.07 ₪     |

**סה"כ לדייר:**

| פסגה     | גבע      | שפל      | סה"כ       | שיא ביקוש |
|----------|----------|----------|------------|-----------|
| 1,899.52 | 246.94   | 574.08   | 2,720.54   | 9.96      |
| ₪ 945.39 | ₪ 101.39 | ₪ 194.21 | ₪ 1,241.00 |           |

**סה"כ צריכה**  
**סה"כ לתשלום**

|            |   |                     |
|------------|---|---------------------|
| 38.02 ₪    | <b>תשלום קבוע</b>                       |                     |
| 0.00 ₪     | <b>תשלום עבור גודל חיבור בKVA (0x0)</b> |                     |
| 1,279.02 ₪ | <b>סה"כ לתשלום</b>                      | <b>לא כולל מע"מ</b> |





התפלגות חיוב בש"ח לפי תעו"ז

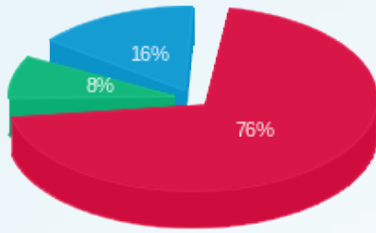

■ פסגה (ש"ח 945.39)  
■ גבע (ש"ח 101.39)  
■ שפל (ש"ח 194.21)

הסטוריית צריכה בקוט"ש





06/12/22 תאריך הפקה:  
 15/11/22 תאריך קריאה נוכחית:  
 20/10/22 תאריך קריאה קודמת:

שם דייר: עין דור 2009 בע"מ  
 שם אתר: קינטיקס ממד - קרית גת

לקוח/ה נכבד/ה, אנו מתכבדים להגיש את חישוב צריכת החשמל לתקופה 15/11/22 - 20/10/22:

עין דור 2009 בע"מ - 7 - 00021213(0x0)

| סוג תעריף | סוג צריכה | קריאה קודמת | קריאה נוכחית | סה"כ צריכה בקוט"ש        | מחיר לקוט"ש בא"ג | סה"כ לתשלום |
|-----------|-----------|-------------|--------------|--------------------------|------------------|-------------|
|           |           | 20/10/22    | 15/11/22     | פרטי חשבון עבור תאריכים: |                  |             |
| 777       | פסגה      | 229,940.35  | 231,037.54   | 1,097.19                 | 49.77            | 546.07 ₪    |
| 778       | גבע       | 67,923.00   | 68,059.00    | 136.00                   | 41.06            | 55.84 ₪     |
| 779       | שפל       | 119,666.18  | 119,991.51   | 325.33                   | 33.83            | 110.06 ₪    |

סה"כ לדייר:

| פסגה     | גבע     | שפל      | סה"כ     | שיא ביקוש |
|----------|---------|----------|----------|-----------|
| 1,097.19 | 136.00  | 325.33   | 1,558.52 | 10.45     |
| 546.07 ₪ | 55.84 ₪ | 110.06 ₪ | 711.97 ₪ |           |

סה"כ צריכה  
 סה"כ לתשלום

|          |                                  |              |
|----------|----------------------------------|--------------|
| 38.02 ₪  | תשלום קבוע                       |              |
| 0.00 ₪   | תשלום עבור גודל חיבור בKVA (0x0) |              |
| 749.99 ₪ | סה"כ לתשלום                      | לא כולל מע"מ |

התפלגות חיוב בש"ח לפי תעו"ז

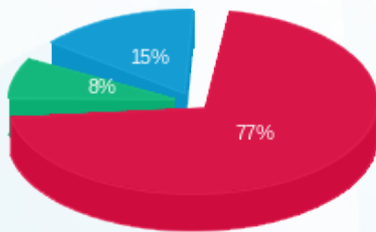

■ פסגה (546.07 ₪)  
 ■ גבע (55.84 ₪)  
 ■ שפל (110.06 ₪)

הסטוריית צריכה בקוט"ש

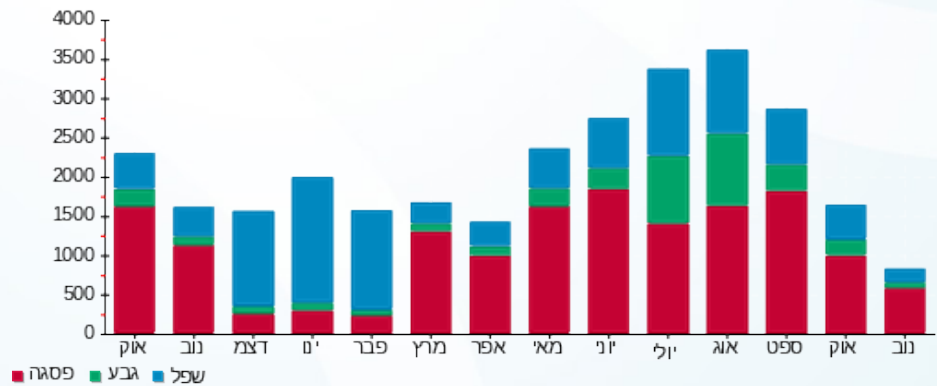



06/12/22 תאריך הפקדה:  
 15/11/22 תאריך קריאה נוכחית:  
 20/10/22 תאריך קריאה קודמת:

שם דייר: פוטון גיט בעמ  
 שם אתר: קינטיקס ממד - קרית גת

לקוח/ה נכבד/ה, אנו מתכבדים להגיש את חישוב צריכת החשמל לתקופה 15/11/22 - 20/10/22:

פוטון גיט בעמ - 3 - 00021213 (0x0)

| סוג תעריף | סוג צריכה | קריאה קודמת | קריאה נוכחית | סה"כ צריכה בקוט"ש | מחיר לקוט"ש בא"ג | סה"כ לתשלום |
|-----------|-----------|-------------|--------------|-------------------|------------------|-------------|
|           |           | 20/10/22    | 15/11/22     |                   |                  |             |
| 777       | פסגה      | 179,975.68  | 180,582.13   | 606.46            | 49.77            | 301.83 ₪    |
| 778       | גבע       | 92,471.00   | 92,495.02    | 24.02             | 41.06            | 9.86 ₪      |
| 779       | שפל       | 42,401.37   | 42,460.60    | 59.22             | 33.83            | 20.03 ₪     |

סה"כ לדייר:

| פסגה     | גבע    | שפל     | סה"כ     | שיא ביקוש |
|----------|--------|---------|----------|-----------|
| 606.46   | 24.02  | 59.22   | 689.70   | 7.11      |
| 301.83 ₪ | 9.86 ₪ | 20.03 ₪ | 331.73 ₪ |           |

סה"כ צריכה  
 סה"כ לתשלום

|          |                                  |              |
|----------|----------------------------------|--------------|
| 214.45 ₪ | תשלום קבוע                       |              |
| 0.00 ₪   | תשלום עבור גודל חיבור בKVA (0x0) |              |
| 546.18 ₪ | סה"כ לתשלום                      | לא כולל מע"מ |

התפלגות חיוב בש"ח לפי תעו"ז

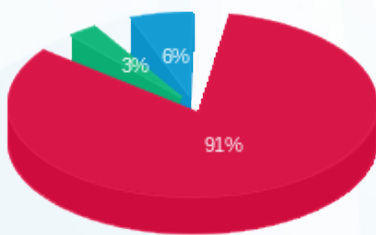

■ פסגה (301.83 ₪)  
 ■ גבע (9.86 ₪)  
 ■ שפל (20.03 ₪)

הסטוריית צריכה בקוט"ש

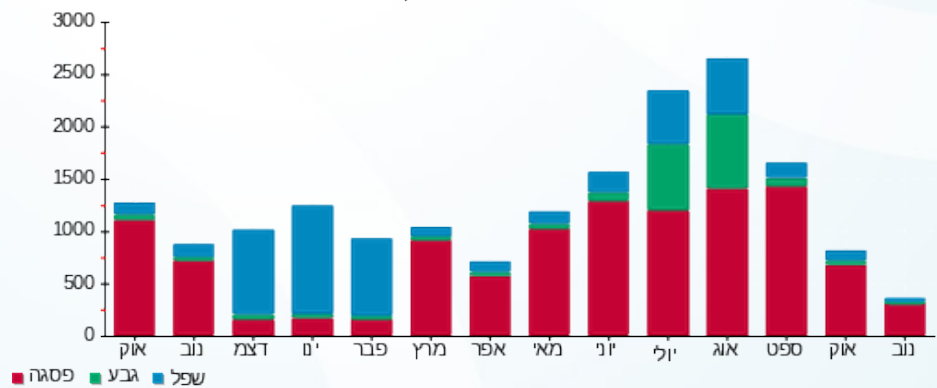



06/12/22 תאריך הפקדה:  
 15/11/22 תאריך קריאה נוכחית:  
 20/10/22 תאריך קריאה קודמת:

שם דייר: שירותי בית  
 שם אתר: קינטיקס ממד - קרית גת

לקוח/ה נכבד/ה, אנו מתכבדים להגיש את חישוב צריכת החשמל לתקופה 15/11/22 - 20/10/22:

שירותי בית - 1 - 00021213 (0x0)

| סה"כ לתשלום | מחיר לקוט"ש בא"ג | סה"כ צריכה בקוט"ש | קריאה נוכחית | קריאה קודמת  | סוג צריכה | סוג תעריף                |
|-------------|------------------|-------------------|--------------|--------------|-----------|--------------------------|
|             |                  |                   | 15/11/22     | 20/10/22     |           | פרטי חשבון עבור תאריכים: |
| ₪ 3,225.78  | 49.77            | 6,481.38          | 1,441,875.48 | 1,435,394.10 | פסגה      | 777                      |
| ₪ 382.12    | 41.06            | 930.64            | 670,725.39   | 669,794.75   | גבע       | 778                      |
| ₪ 651.62    | 33.83            | 1,926.16          | 1,060,306.00 | 1,058,379.84 | שפל       | 779                      |

סה"כ לדיר:

| שיא ביקוש | סה"כ       | שפל      | גבע      | פסגה       |
|-----------|------------|----------|----------|------------|
| 52.84     | 9,338.18   | 1,926.16 | 930.64   | 6,481.38   |
|           | ₪ 4,259.53 | ₪ 651.62 | ₪ 382.12 | ₪ 3,225.78 |

סה"כ צריכה  
 סה"כ לתשלום

|            |   |                     |
|------------|---|---------------------|
| ₪ 38.02    | <b>תשלום קבוע</b>                       |                     |
| ₪ 0.00     | <b>תשלום עבור גודל חיבור בKVA (0x0)</b> |                     |
| ₪ 4,297.55 | <b>סה"כ לתשלום</b>                      | <b>לא כולל מע"מ</b> |

התפלגות חיוב בש"ח לפי תעו"ז

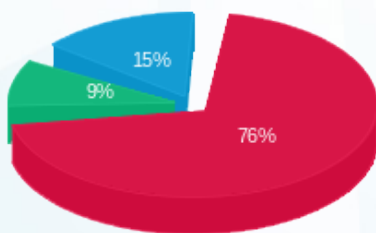

■ פסגה (₪ 3,225.78)  
 ■ גבע (₪ 382.12)  
 ■ שפל (₪ 651.62)

הסטוריית צריכה בקוט"ש

