



07/12/22 תאריך הפקה:  
 01/12/22 תאריך קריאה נוכחית:  
 03/11/22 תאריך קריאה קודמת:

שם דייר: אייבורי  
 שם אתר: מ.א.ל.מ נכסים בע"מ . היוצרים 2 כ"ס

לקוח/ה נכבד/ה, אנו מתכבדים להגיש את חישוב צריכת החשמל לתקופה 01/12/22 - 03/11/22:

אייבורי - 11 - 18029626(0x0)

סוג תעריף	סוג צריכה	קריאה קודמת	קריאה נוכחית	סה"כ צריכה בקוט"ש	מחיר לקוט"ש בא"ג	סה"כ לתשלום
פרטי חשבון עבור תאריכים:						
777	פסגה	03/11/22	30/11/22	675.55	49.77	336.22 ₪
778	גבע	9,067.80	9,189.05	121.25	41.06	49.79 ₪
779	שפל	15,628.20	15,755.20	127.00	33.83	42.96 ₪
פרטי חשבון עבור תאריכים:						
777	פסגה	01/12/22	01/12/22	9.45	103.20	9.75 ₪
778	גבע	9,189.05	9,189.30	0.25	62.21	0.16 ₪
779	שפל	15,755.20	15,772.85	17.65	37.88	6.69 ₪

סה"כ לדייר:

פסגה	גבע	שפל	סה"כ	שיא ביקוש
685.00	121.50	144.65	951.15	9.70
₪ 345.97	₪ 49.94	₪ 49.65	₪ 445.56	

סה"כ צריכה  
 סה"כ לתשלום

214.45 ₪	תשלום קבוע	לא כולל מע"מ
0.00 ₪	תשלום עבור גודל חיבור בKVA (0x0)	
0.939	מקדם הספק	
0.00 ₪	תשלום עבור מקדם הספק	
660.01 ₪	סה"כ לתשלום	



07/12/22 תאריך הפקה:  
 01/12/22 תאריך קריאה נוכחית:  
 03/11/22 תאריך קריאה קודמת:

שם דייר: אייקון מכון ספורט  
 שם אתר: מ.א.ל.מ נכסים בע"מ . היוצרים 2 כ"ס

לקוח/ה נכבד/ה, אנו מתכבדים להגיש את חישוב צריכת החשמל לתקופה 01/12/22 - 03/11/22:

אייקון מכון ספורט - 13 - 18029626(0x0)

סוג תעריף	סוג צריכה	קריאה קודמת	קריאה נוכחית	סה"כ צריכה בקוט"ש	מחיר לקוט"ש בא"ג	סה"כ לתשלום
פרטי חשבון עבור תאריכים:						
777	פסגה	03/11/22	30/11/22	10,912.00	49.77	5,430.90 ₪
778	גבע	180,240.80	184,553.60	4,312.80	41.06	1,770.84 ₪
779	שפל	228,679.20	231,932.80	3,253.60	33.83	1,100.69 ₪
פרטי חשבון עבור תאריכים:						
777	פסגה	01/12/22	01/12/22	218.40	103.20	225.39 ₪
778	גבע	184,553.60	184,616.00	62.40	62.21	38.82 ₪
779	שפל	231,932.80	232,334.40	401.60	37.88	152.13 ₪

סה"כ לדייר:

שיא ביקוש	סה"כ	שפל	גבע	פסגה
128.06	19,160.80	3,655.20	4,375.20	11,130.40
	₪ 8,718.76	₪ 1,252.82	₪ 1,809.65	₪ 5,656.29

סה"כ צריכה  
 סה"כ לתשלום

214.45 ₪	תשלום קבוע	
0.00 ₪	תשלום עבור גודל חיבור בKVA (0x0)	
0.994	מקדם הספק	
0.00 ₪	תשלום עבור מקדם הספק	
8,933.21 ₪	סה"כ לתשלום	לא כולל מע"מ

התפלגות חיוב בש"ח לפי תע"ז

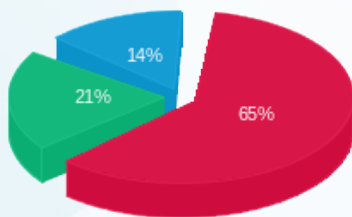

■ פסגה (₪ 5,656.29)  
 ■ גבע (₪ 1,809.65)  
 ■ שפל (₪ 1,252.82)

הסטוריית צריכה בקוט"ש

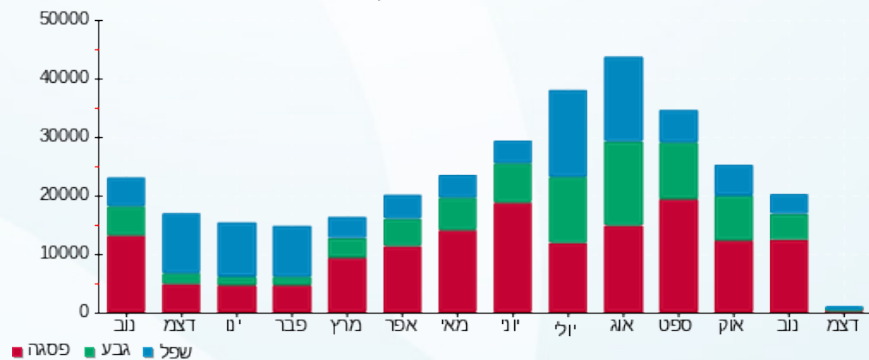



07/12/22 תאריך הפקה:  
 01/12/22 תאריך קריאה נוכחית:  
 03/11/22 תאריך קריאה קודמת:

שם דייר: אקו סרוויס  
 שם אתר: מ.א.ל.מ נכסים בע"מ . היוצרים 2 כ"ס

לקוח/ה נכבד/ה, אנו מתכבדים להגיש את חישוב צריכת החשמל לתקופה 01/12/22 - 03/11/22:

אקו סרוויס - 3 - 18029626(0x0)

סה"כ לתשלום	מחיר לקוט"ש בא"ג	סה"כ צריכה בקוט"ש	קריאה נוכחית	קריאה קודמת	סוג צריכה	סוג תעריף
			30/11/22	03/11/22	פרטי חשבון עבור תאריכים:	
₪ 349.98	49.77	703.20	19,363.70	18,660.50	פסגה	777
₪ 31.70	41.06	77.20	3,920.70	3,843.50	גבע	778
₪ 50.31	33.83	148.70	9,591.20	9,442.50	שפל	779
			01/12/22	01/12/22	פרטי חשבון עבור תאריכים:	
₪ 3.61	103.20	3.50	19,367.20	19,363.70	פסגה	777
₪ 0.93	62.21	1.50	3,922.20	3,920.70	גבע	778
₪ 12.80	37.88	33.80	9,625.00	9,591.20	שפל	779

אקו סרוויס - 7 - 18029626(0x0)

סה"כ לתשלום	מחיר לקוט"ש בא"ג	סה"כ צריכה בקוט"ש	קריאה נוכחית	קריאה קודמת	סוג צריכה	סוג תעריף
			30/11/22	03/11/22	פרטי חשבון עבור תאריכים:	
₪ 102.03	49.77	205.00	8,189.30	7,984.30	פסגה	777
₪ 6.77	41.06	16.50	2,063.80	2,047.30	גבע	778
₪ 12.25	33.83	36.20	4,603.80	4,567.60	שפל	779
			01/12/22	01/12/22	פרטי חשבון עבור תאריכים:	
₪ 0.21	103.20	0.20	8,189.50	8,189.30	פסגה	777
₪ 1.12	62.21	1.80	2,065.60	2,063.80	גבע	778
₪ 3.26	37.88	8.60	4,612.40	4,603.80	שפל	779

סה"כ לדייר:

שיא ביקוש	סה"כ	שפל	גבע	פסגה
12.08	1,236.20	227.30	97.00	911.90
	₪ 574.97	₪ 78.61	₪ 40.53	₪ 455.83

סה"כ צריכה  
 סה"כ לתשלום

₪ 214.45	תשלום קבוע
₪ 0.00	תשלום עבור גודל חיבור בKVA (0x0)
0.962	מקדם הספק





0.00 ₪	תשלום עבור מקדם הספק	
789.42 ₪	סה"כ לתשלום	לא כולל מע"מ

התפלגות חיוב בש"ח לפי תעו"ז

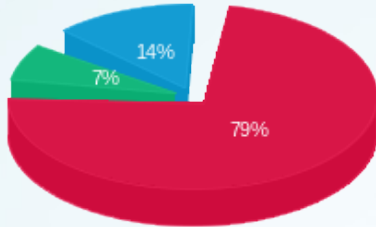

- פסגה (455.83 ₪)
- גבע (40.53 ₪)
- שפל (78.61 ₪)

הסטוריית צריכה בקוט"ש

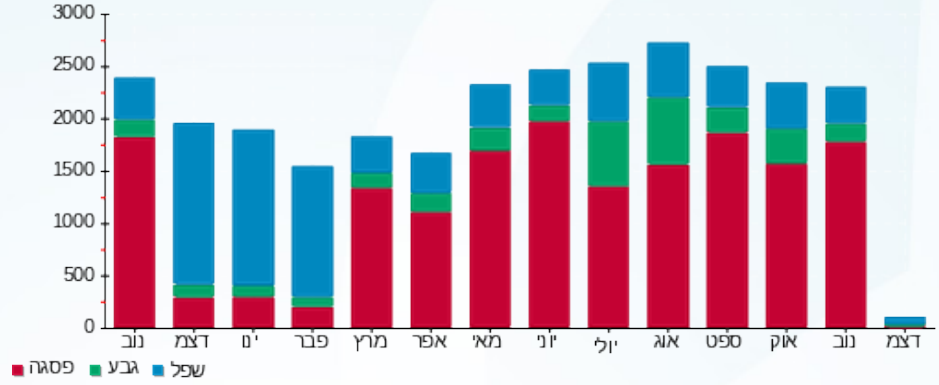



07/12/22 תאריך הפקה:  
 01/12/22 תאריך קריאה נוכחית:  
 03/11/22 תאריך קריאה קודמת:

שם דייר: ווק אין  
 שם אתר: מ.א.ל.מ נכסים בע"מ . היוצרים 2 כ"ס

לקוח/ה נכבד/ה, אנו מתכבדים להגיש את חישוב צריכת החשמל לתקופה 01/12/22 - 03/11/22:

ווק אין - 9 - 18029626(0x0)

סה"כ לתשלום	מחיר לקוט"ש בא"ג	סה"כ צריכה בקוט"ש	קריאה נוכחית	קריאה קודמת	סוג צריכה	סוג תעריף
			30/11/22	03/11/22	פרטי חשבון עבור תאריכים:	
807.62 ₪	49.77	1,622.70	101,072.20	99,449.50	פסגה	777
107.00 ₪	41.06	260.60	28,256.50	27,995.90	גבע	778
55.55 ₪	33.83	164.20	28,964.50	28,800.30	שפל	779
			01/12/22	01/12/22	פרטי חשבון עבור תאריכים:	
23.43 ₪	103.20	22.70	101,094.90	101,072.20	פסגה	777
0.50 ₪	62.21	0.80	28,257.30	28,256.50	גבע	778
16.48 ₪	37.88	43.50	29,008.00	28,964.50	שפל	779

סה"כ לדייר:

שיא ביקוש	סה"כ	שפל	גבע	פסגה
19.19	2,114.50	207.70	261.40	1,645.40
	1,010.57 ₪	72.03 ₪	107.50 ₪	831.04 ₪

סה"כ צריכה  
 סה"כ לתשלום

214.45 ₪	תשלום קבוע	
0.00 ₪	תשלום עבור גודל חיבור בKVA (0x0)	
0.986	מקדם הספק	
0.00 ₪	תשלום עבור מקדם הספק	
1,225.02 ₪	סה"כ לתשלום	לא כולל מע"מ



07/12/22 תאריך הפקה:  
 01/12/22 תאריך קריאה נוכחית:  
 03/11/22 תאריך קריאה קודמת:

שם דייר: חדר חשמל ראשי, מחסן  
 שם אתר: מ.א.ל.מ נכסים בע"מ . היוצרים 2 כ"ס

לקוח/ה נכבד/ה, אנו מתכבדים להגיש את חישוב צריכת החשמל לתקופה 01/12/22 - 03/11/22:

חדר חשמל ראשי מחסן - 6 - 18029626(0x0)

סוג תעריף	סוג צריכה	קריאה קודמת	קריאה נוכחית	סה"כ צריכה בקוט"ש	מחיר לקוט"ש בא"ג	סה"כ לתשלום
פרטי חשבון עבור תאריכים:						
777	פסגה	03/11/22	30/11/22	5.80	49.77	2.89 ₪
778	גבע	17.30	17.30	0.00	41.06	0.00 ₪
779	שפל	31.40	32.00	0.60	33.83	0.20 ₪
פרטי חשבון עבור תאריכים:						
777	פסגה	56.70	56.70	0.00	103.20	0.00 ₪
778	גבע	17.30	17.30	0.00	62.21	0.00 ₪
779	שפל	32.00	32.10	0.10	37.88	0.04 ₪

סה"כ לדייר:

פסגה	גבע	שפל	סה"כ	שיא ביקוש
5.80	0.00	0.70	6.50	0.37
₪ 2.89	₪ 0.00	₪ 0.24	₪ 3.13	

סה"כ צריכה  
 סה"כ לתשלום

214.45 ₪	תשלום קבוע	
0.00 ₪	תשלום עבור גודל חיבור בKVA (0x0)	
0.986	מקדם הספק	
0.00 ₪	תשלום עבור מקדם הספק	
217.58 ₪	סה"כ לתשלום	לא כולל מע"מ

התפלגות חיוב בש"ח לפי תע"ז

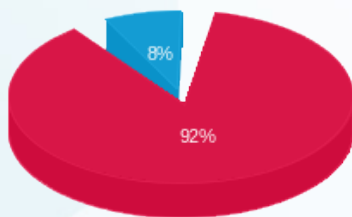

■ פסגה (2.89 ₪)  
 ■ גבע (0.00 ₪)  
 ■ שפל (0.24 ₪)

הסטוריית צריכה בקוט"ש

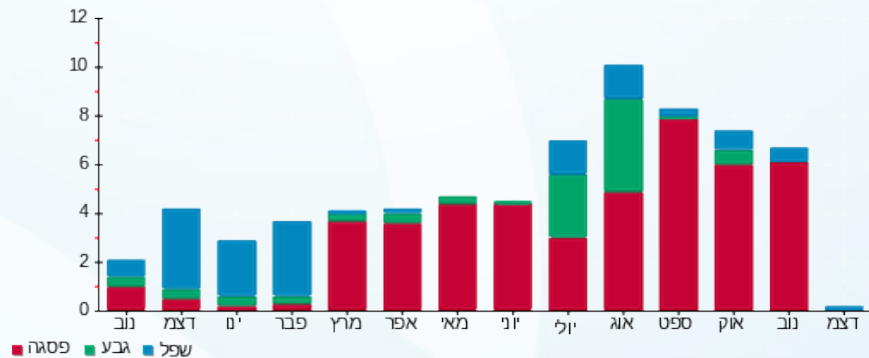

07/12/22 תאריך הפקה:  
 01/12/22 תאריך קריאה נוכחית:  
 03/11/22 תאריך קריאה קודמת:

שם דייר: מחסן נומילי  
 שם אתר: מ.א.ל.מ נכסים בע"מ . היוצרים 2 כ"ס

לקוח/ה נכבד/ה, אנו מתכבדים להגיש את חישוב צריכת החשמל לתקופה 01/12/22 - 03/11/22:

מחסן נומילי - 14 - 18029626(0x0)

סוג תעריף	סוג צריכה	קריאה קודמת	קריאה נוכחית	סה"כ צריכה בקוט"ש	מחיר לקוט"ש בא"ג	סה"כ לתשלום
פרטי חשבון עבור תאריכים:						
777	פסגה	03/11/22	30/11/22	731.80	49.77	364.22 ₪
778	גבע	4,644.00	4,918.50	274.50	41.06	112.71 ₪
779	שפל	13,883.50	14,598.20	714.70	33.83	241.78 ₪
פרטי חשבון עבור תאריכים:						
777	פסגה	9,535.30	9,550.00	14.70	103.20	15.17 ₪
778	גבע	4,918.50	4,923.30	4.80	62.21	2.99 ₪
779	שפל	14,598.20	14,637.40	39.20	37.88	14.85 ₪

סה"כ לדייר:

פסגה	גבע	שפל	סה"כ	שיא ביקוש
746.50	279.30	753.90	1,779.70	6.69
₪ 379.39	₪ 115.70	₪ 256.63	₪ 751.72	

214.45 ₪	תשלום קבוע	לא כולל מע"מ
0.00 ₪	תשלום עבור גודל חיבור בKVA (0x0)	
0.706	מקדם הספק	
201.27 ₪	תשלום עבור מקדם הספק	
1,167.44 ₪	סה"כ לתשלום	

התפלגות חיוב בש"ח לפי תעו"ז

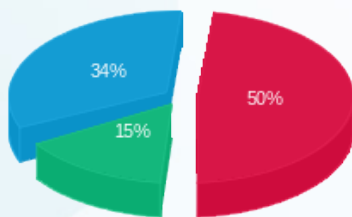

פסגה (379.39 ₪) 50%  
 גבע (115.70 ₪) 15%  
 שפל (256.63 ₪) 34%

הסטוריית צריכה בקוט"ש

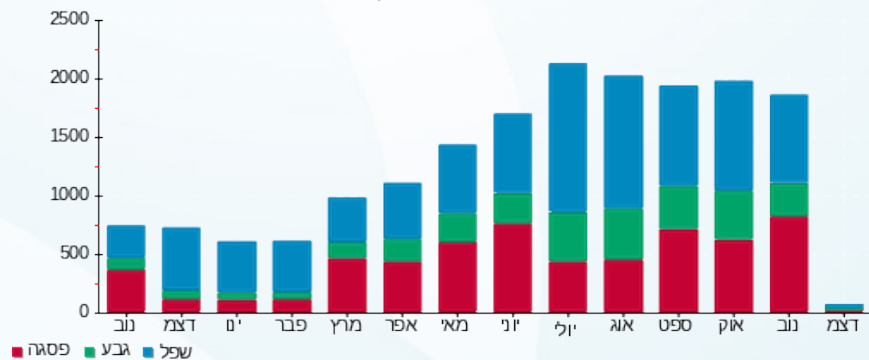

07/12/22 תאריך הפקה:  
 01/12/22 תאריך קריאה נוכחית:  
 03/11/22 תאריך קריאה קודמת:

שם דייר: משרד שמאל שעון  
 שם אתר: מ.א.ל.מ נכסים בע"מ . היוצרים 2 כ"ס

לקוח/ה נכבד/ה, אנו מתכבדים להגיש את חישוב צריכת החשמל לתקופה 01/12/22 - 03/11/22:

משרד שמאל שעון - 4 - 18029626(0x0)

סוג תעריף	סוג צריכה	קריאה קודמת	קריאה נוכחית	סה"כ צריכה בקוט"ש	מחיר לקוט"ש בא"ג	סה"כ לתשלום
פרטי חשבון עבור תאריכים:						
777	פסגה	03/11/22	30/11/22	168.80	49.77	84.01 ₪
778	גבע	2,724.80	2,768.48	43.68	41.06	17.94 ₪
779	שפל	7,783.04	7,901.92	118.88	33.83	40.22 ₪
פרטי חשבון עבור תאריכים:						
777	פסגה	01/12/22	01/12/22	0.32	103.20	0.33 ₪
778	גבע	2,768.48	2,770.56	2.08	62.21	1.29 ₪
779	שפל	7,901.92	7,912.00	10.08	37.88	3.82 ₪

סה"כ לדייר:

פסגה	גבע	שפל	סה"כ	שיא ביקוש
169.12	45.76	128.96	343.84	3.01
₪ 84.34	₪ 19.23	₪ 44.04	₪ 147.61	

סה"כ צריכה  
 סה"כ לתשלום

214.45 ₪	תשלום קבוע	לא כולל מע"מ
0.00 ₪	תשלום עבור גודל חיבור בKVA (0x0)	
0.478	מקדם הספק	
97.84 ₪	תשלום עבור מקדם הספק	
459.90 ₪	סה"כ לתשלום	

התפלגות חיוב בש"ח לפי תעו"ז

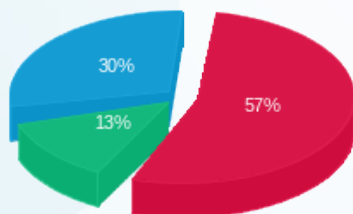

פסגה (84.34 ₪)  
 גבע (19.23 ₪)  
 שפל (44.04 ₪)

הסטוריית צריכה בקוט"ש

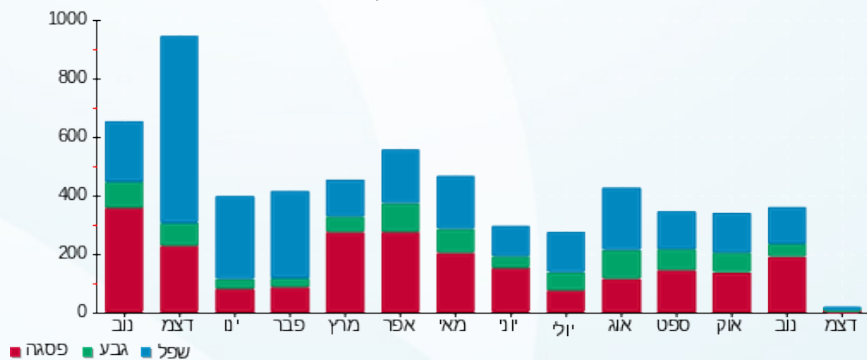



07/12/22 תאריך הפקה:  
 01/12/22 תאריך קריאה נוכחית:  
 03/11/22 תאריך קריאה קודמת:

שם דייר: נו מי לי  
 שם אתר: מ.א.ל.מ נכסים בע"מ . היוצרים 2 כ"ס

לקוח/ה נכבד/ה, אנו מתכבדים להגיש את חישוב צריכת החשמל לתקופה 01/12/22 - 03/11/22:

נו מי לי - 10 - 18029626(0x0)

סה"כ לתשלום	מחיר לקוט"ש בא"ג	סה"כ צריכה בקוט"ש	קריאה נוכחית	קריאה קודמת	סוג צריכה	סוג תעריף
			30/11/22	03/11/22	פרטי חשבון עבור תאריכים:	
0.00 ₪	49.77	0.00	1,455.00	1,455.00	פסגה	777
0.00 ₪	41.06	0.00	920.10	920.10	גבע	778
0.00 ₪	33.83	0.00	2,795.70	2,795.70	שפל	779
			01/12/22	01/12/22	פרטי חשבון עבור תאריכים:	
0.00 ₪	103.20	0.00	1,455.00	1,455.00	פסגה	777
0.00 ₪	62.21	0.00	920.10	920.10	גבע	778
0.00 ₪	37.88	0.00	2,795.70	2,795.70	שפל	779

סה"כ לדייר:

שיא ביקוש	סה"כ	שפל	גבע	פסגה
	0.00	0.00	0.00	0.00
	0.00 ₪	0.00 ₪	0.00 ₪	0.00 ₪

סה"כ צריכה  
 סה"כ לתשלום

214.45 ₪	תשלום קבוע	
0.00 ₪	תשלום עבור גודל חיבור בKVA (0x0)	
0.000	מקדם הספק	
0.00 ₪	תשלום עבור מקדם הספק	
214.45 ₪	סה"כ לתשלום	לא כולל מע"מ





07/12/22 תאריך הפקה:  
 01/12/22 תאריך קריאה נוכחית:  
 03/11/22 תאריך קריאה קודמת:

שם דייר: ראשי לוח קרקע  
 שם אתר: מ.א.ל.מ נכסים בע"מ . היוצרים 2 כ"ס

לקוח/ה נכבד/ה, אנו מתכבדים להגיש את חישוב צריכת החשמל לתקופה 01/12/22 - 03/11/22:

ראשי לוח קרקע - 15 - 18029626(0x0)

סוג תעריף	סוג צריכה	קריאה קודמת	קריאה נוכחית	סה"כ צריכה בקוט"ש	מחיר לקוט"ש בא"ג	סה"כ לתשלום
פרטי חשבון עבור תאריכים:						
777	פסגה	03/11/22	30/11/22	28,698.90	49.77	14,283.44 ₪
778	גבע	308,479.60	315,076.30	6,596.70	41.06	2,708.61 ₪
779	שפל	439,340.80	445,258.90	5,918.10	33.83	2,002.09 ₪
פרטי חשבון עבור תאריכים:						
777	פסגה	01/12/22	01/12/22	302.00	103.20	311.66 ₪
778	גבע	315,076.30	315,241.10	164.80	62.21	102.52 ₪
779	שפל	445,258.90	446,409.10	1,150.20	37.88	435.70 ₪

סה"כ לדייר:

פסגה	גבע	שפל	סה"כ	שיא ביקוש
29,000.90	6,761.50	7,068.30	42,830.70	14.68
14,595.11 ₪	2,811.13 ₪	2,437.79 ₪	19,844.02 ₪	

סה"כ צריכה  
 סה"כ לתשלום

214.45 ₪	תשלום קבוע	לא כולל מע"מ
0.00 ₪	תשלום עבור גודל חיבור בKVA (0x0)	
0.993	מקדם הספק	
0.00 ₪	תשלום עבור מקדם הספק	
20,058.47 ₪	סה"כ לתשלום	



07/12/22 תאריך הפקה:  
 01/12/22 תאריך קריאה נוכחית:  
 03/11/22 תאריך קריאה קודמת:

שם דייר: רודריגז לונה  
 שם אתר: מ.א.ל.מ נכסים בע"מ . היוצרים 2 כ"ס

לקוח/ה נכבד/ה, אנו מתכבדים להגיש את חישוב צריכת החשמל לתקופה 01/12/22 - 03/11/22:

רודריגז לונה - 5 - 18029626(0x0)

סה"כ לתשלום	מחיר לקוט"ש בא"ג	סה"כ צריכה בקוט"ש	קריאה נוכחית	קריאה קודמת	סוג צריכה	סוג תעריף
			30/11/22	03/11/22	פרטי חשבון עבור תאריכים:	
₪ 324.30	49.77	651.60	49,731.80	49,080.20	פסגה	777
₪ 38.19	41.06	93.00	11,668.80	11,575.80	גבע	778
₪ 0.00	33.83	0.00	10,772.40	10,772.40	שפל	779
			01/12/22	01/12/22	פרטי חשבון עבור תאריכים:	
₪ 7.64	103.20	7.40	49,739.20	49,731.80	פסגה	777
₪ 0.00	62.21	0.00	11,668.80	11,668.80	גבע	778
₪ 7.50	37.88	19.80	10,792.20	10,772.40	שפל	779

סה"כ לדייר:

שיא ביקוש	סה"כ	שפל	גבע	פסגה
13.93	771.80	19.80	93.00	659.00
	₪ 377.62	₪ 7.50	₪ 38.19	₪ 331.94

סה"כ צריכה  
 סה"כ לתשלום

214.45 ₪	<b>תשלום קבוע</b>	
0.00 ₪	<b>תשלום עבור גודל חיבור בKVA (0x0)</b>	
0.967	<b>מקדם הספק</b>	
0.00 ₪	<b>תשלום עבור מקדם הספק</b>	
592.07 ₪	<b>סה"כ לתשלום</b>	לא כולל מע"מ