

08/12/22

תאריך הפקה:

שם דייר: קומה 05 - חברת ירושלמי (אוזן + סרבולו)

30/11/22

תאריך קריאה נוכחית:

שם אתר: מגדלי TLV - דרום

01/11/22

תאריך קריאה קודמת:

לקוח/ה נכבד/ה, אנו מתכבדים להגיש את חישוב צריכת החשמל לתקופה **01/11/22 - 30/11/22**:

קומה 5 - חברת ירושלמי (אוזן + סרבולו) - 1 - 17013959(0x0)

סוג תעריף	סוג צריכה	קריאה קודמת	קריאה נוכחית	סה"כ צריכה בקוט"ש	מחיר לקוט"ש בא"ג	סה"כ לתשלום
פרטי חשבון עבור תאריכים:						
777	פסגה	01/11/22	30/11/22	49.00	41.21	20.19 ₪
778	גבע	635.30	637.30	2.00	33.05	0.66 ₪
779	שפל	1,580.60	1,597.80	17.20	26.57	4.57 ₪

סה"כ לדייר:

פסגה	גבע	שפל	סה"כ	שיא ביקוש
49.00	2.00	17.20	68.20	
20.19 ₪	0.66 ₪	4.57 ₪	25.42 ₪	

סה"כ צריכה

סה"כ לתשלום

0.00 ₪	תשלום קבוע	
0.00 ₪	תשלום עבור גודל חיבור בKVA (0x0)	
25.42 ₪	סה"כ לתשלום	לא כולל מע"מ

התפלגות חיוב בש"ח לפי תע"ז

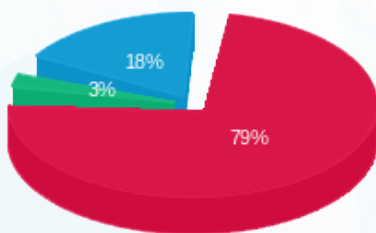

■ פסגה (20.19 ₪)
■ גבע (0.66 ₪)
■ שפל (4.57 ₪)

הסטוריית צריכה בקוט"ש

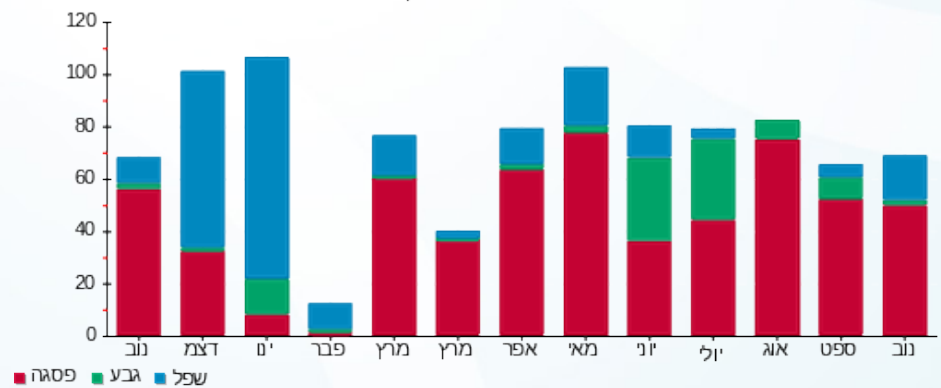

■ פסגה ■ גבע ■ שפל

