



08/12/22 תאריך הפקה:  
 30/11/22 תאריך קריאה נוכחית:  
 01/11/22 תאריך קריאה קודמת:

שם דייר: \*\* קומה 17 מכללת סלע פיינקולים  
 שם אתר: מגדל אלייד

לקוח/ה נכבד/ה, אנו מתכבדים להגיש את חישוב צריכת החשמל לתקופה 01/11/22 - 30/11/22:

\*\* קומה 17 מכללת סלע פיינקולים - 3 - 21055394(3x250)

סוג תעריף	סוג צריכה	קריאה קודמת	קריאה נוכחית	סה"כ צריכה בקוט"ש	מחיר לקוט"ש בא"ג	סה"כ לתשלום
פרטי חשבון עבור תאריכים:						
777	פסגה	01/11/22	30/11/22	689.25	49.77	343.04 ₪
778	גבע	0.00	7.50	7.50	41.06	3.08 ₪
779	שפל	0.00	4.75	4.75	33.83	1.61 ₪

סה"כ לדיר:

פסגה	גבע	שפל	סה"כ	שיא ביקוש
689.25	7.50	4.75	701.50	10.13
343.04 ₪	3.08 ₪	1.61 ₪	347.73 ₪	

סה"כ צריכה  
 סה"כ לתשלום

214.45 ₪	תשלום קבוע	
45.09 ₪	תשלום עבור גודל חיבור בKVA (3x250)	
607.26 ₪	סה"כ לתשלום	לא כולל מע"מ

התפלגות חיוב בש"ח לפי תעו"ז

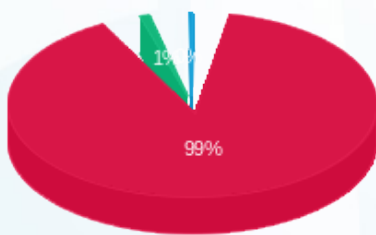

■ פסגה (₪ 343.04)  
 ■ גבע (₪ 3.08)  
 ■ שפל (₪ 1.61)

הסטוריית צריכה בקוט"ש

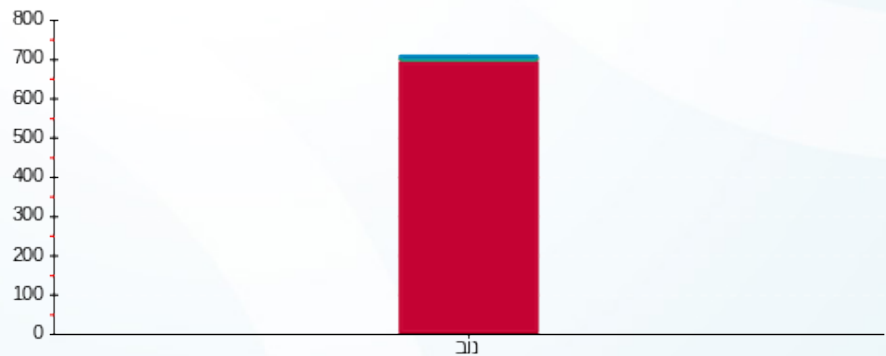

■ פסגה ■ גבע ■ שפל



08/12/22 תאריך הפקדה:  
 30/11/22 תאריך קריאה נוכחית:  
 01/11/22 תאריך קריאה קודמת:

שם דייר: \*\*אופנת לידר פיינקולים  
 שם אתר: מגדל אלייד

**לקוח/ה נכבד/ה, אנו מתכבדים להגיש את חישוב צריכת החשמל לתקופה 01/11/22 - 30/11/22:**

אופנת לידר פיינקולים - 4 - 19092929 (3x80)

סה"כ לתשלום	מחיר לקוט"ש בא"ג	סה"כ צריכה בקוט"ש	קריאה נוכחית	קריאה קודמת	סוג צריכה	סוג תעריף
			30/11/22	01/11/22	פרטי חשבון עבור תאריכים:	
₪ 337.14	49.77	677.40	3,893.60	3,216.20	פסגה	777
₪ 37.32	41.06	90.90	925.00	834.10	גבע	778
₪ 45.74	33.83	135.20	578.80	443.60	שפל	779

סה"כ לדייר:

שיא ביקוש	סה"כ	שפל	גבע	פסגה
3.86	903.50	135.20	90.90	677.40
	₪ 420.20	₪ 45.74	₪ 37.32	₪ 337.14

סה"כ צריכה  
 סה"כ לתשלום

₪ 214.45	<b>תשלום קבוע</b>	
₪ 14.43	<b>תשלום עבור גודל חיבור בKVA (3x80)</b>	
₪ 649.08	<b>סה"כ לתשלום</b>	<b>לא כולל מע"מ</b>

התפלגות חיוב בש"ח לפי תע"ז

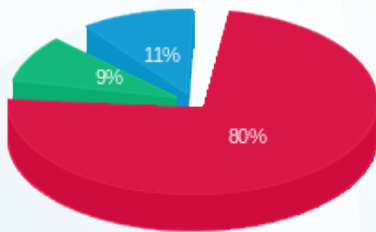

■ פסגה (₪ 337.14)  
 ■ גבע (₪ 37.32)  
 ■ שפל (₪ 45.74)

הסטוריית צריכה בקוט"ש

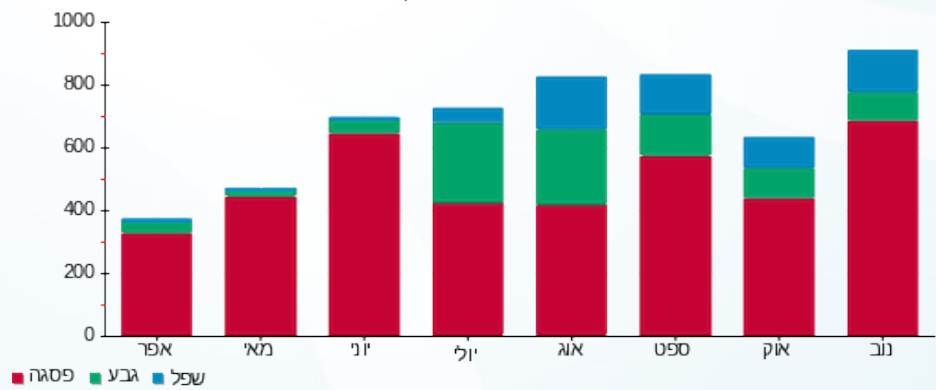



08/12/22 תאריך הפקדה:  
 30/11/22 תאריך קריאה נוכחית:  
 01/11/22 תאריך קריאה קודמת:

שם דייר: \*\*אופנת לידר מאור וכח  
 שם אתר: מגדל אלייד

לקוח/ה נכבד/ה, אנו מתכבדים להגיש את חישוב צריכת החשמל לתקופה 01/11/22 - 30/11/22:

אופנת לידר מאור וכח - 2 - 21055199(3x40)

סוג תעריף	סוג צריכה	קריאה קודמת	קריאה נוכחית	סה"כ צריכה בקוט"ש	מחיר לקוט"ש בא"ג	סה"כ לתשלום
פרטי חשבון עבור תאריכים:						
777	פסגה	01/11/22	30/11/22	1,417.70	49.77	705.59 ₪
778	גבע	2,759.15	3,006.15	247.00	41.06	101.42 ₪
779	שפל	2,000.50	2,090.65	90.15	33.83	30.50 ₪

סה"כ לדיר:

פסגה	גבע	שפל	סה"כ	שיא ביקוש
1,417.70	247.00	90.15	1,754.85	97.94
705.59 ₪	101.42 ₪	30.50 ₪	837.51 ₪	

סה"כ צריכה  
 סה"כ לתשלום

214.45 ₪	תשלום קבוע	
7.21 ₪	תשלום עבור גודל חיבור בKVA (3x40)	
1,059.17 ₪	סה"כ לתשלום	לא כולל מע"מ

התפלגות חיוב בש"ח לפי תע"ז

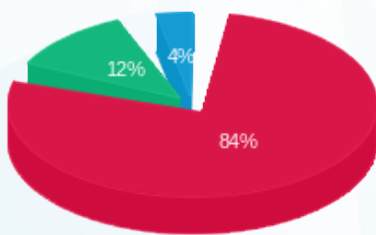

■ פסגה (705.59 ₪)  
 ■ גבע (101.42 ₪)  
 ■ שפל (30.50 ₪)

הסטוריית צריכה בקוט"ש

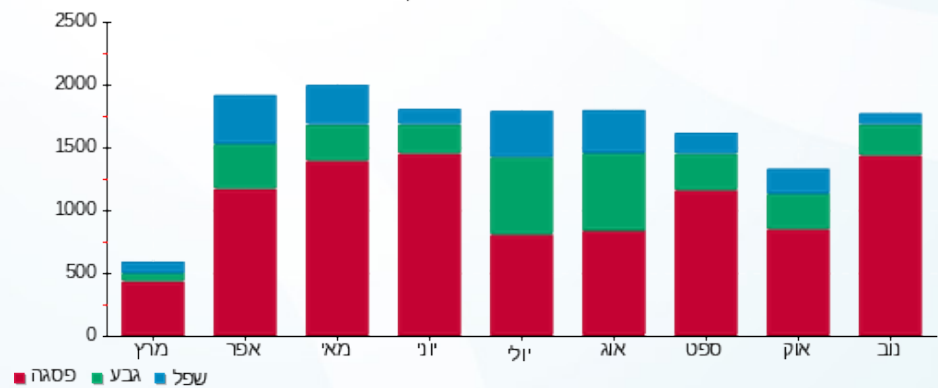



08/12/22

תאריך הפקדה:

שם דייר: \*\*חצבים FUNDS - קומה 18 מאור וכן

30/11/22

תאריך קריאה נוכחית:

שם אתר: מגדל אלייד

01/11/22

תאריך קריאה קודמת:

לקוח/ה נכבד/ה, אנו מתכבדים להגיש את חישוב צריכת החשמל לתקופה **01/11/22 - 30/11/22**:

חצבים FUNDS - קומה 18 מאור וכן - 2 - (3x160)21055390

סוג תעריף	סוג צריכה	קריאה קודמת	קריאה נוכחית	סה"כ צריכה בקוט"ש	מחיר לקוט"ש בא"ג	סה"כ לתשלום
		01/11/22	30/11/22			
777	פסגה	7,805.76	9,240.96	1,435.20	49.77	714.30 ₪
778	גבע	2,482.24	2,710.56	228.32	41.06	93.75 ₪
779	שפל	4,173.60	4,885.12	711.52	33.83	240.71 ₪

סה"כ לדייר:

פסגה	גבע	שפל	סה"כ	שיא ביקוש
1,435.20	228.32	711.52	2,375.04	312.91
714.30 ₪	93.75 ₪	240.71 ₪	1,048.75 ₪	

סה"כ צריכה

סה"כ לתשלום

214.45 ₪	<b>תשלום קבוע</b>	
28.86 ₪	<b>תשלום עבור גודל חיבור בKVA (3x160)</b>	
1,292.06 ₪	<b>סה"כ לתשלום</b>	<b>לא כולל מע"מ</b>

התפלגות חיוב בש"ח לפי תע"ז

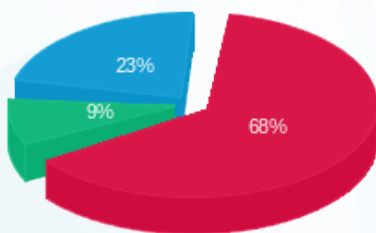

- פסגה (714.30 ₪)
- גבע (93.75 ₪)
- שפל (240.71 ₪)

הסטוריית צריכה בקוט"ש

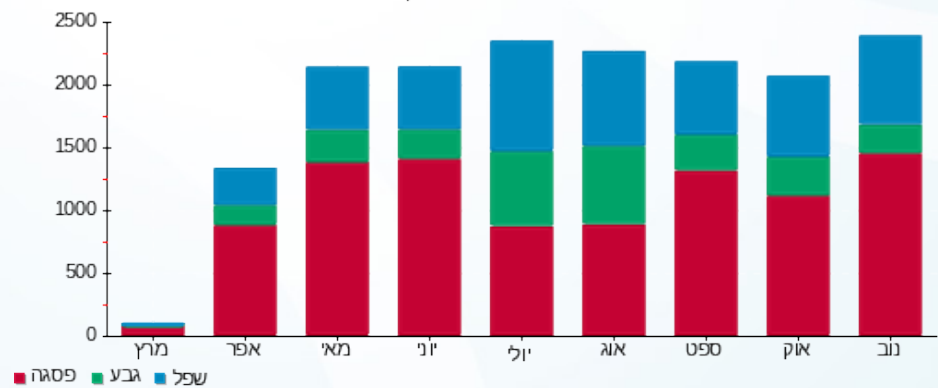



08/12/22

תאריך הפקדה:

שם דייר: \*\*חצבים FUNDS - קומה 18 פינקולים

30/11/22

תאריך קריאה נוכחית:

שם אתר: מגדל אלייד

01/11/22

תאריך קריאה קודמת:

לקוח/ה נכבד/ה, אנו מתכבדים להגיש את חישוב צריכת החשמל לתקופה **01/11/22 - 30/11/22**:

חצבים FUNDS - קומה 18 פינקולים - 2 - (3x200)

סוג תעריף	סוג צריכה	קריאה קודמת	קריאה נוכחית	סה"כ צריכה בקוט"ש	מחיר לקוט"ש בא"ג	סה"כ לתשלום
פרטי חשבון עבור תאריכים:						
777	פסגה	01/11/22	30/11/22	439.40	49.77	218.69 ₪
778	גבע	950.20	1,044.00	93.80	41.06	38.51 ₪
779	שפל	2,304.80	2,579.60	274.80	33.83	92.96 ₪

סה"כ לדייר:

פסגה	גבע	שפל	סה"כ	שיא ביקוש
439.40	93.80	274.80	808.00	132.66
218.69 ₪	38.51 ₪	92.96 ₪	350.17 ₪	

סה"כ צריכה

סה"כ לתשלום

214.45 ₪	<b>תשלום קבוע</b>	
36.07 ₪	<b>תשלום עבור גודל חיבור בKVA (3x200)</b>	
600.69 ₪	<b>סה"כ לתשלום</b>	<b>לא כולל מע"מ</b>

התפלגות חיוב בש"ח לפי תע"ז

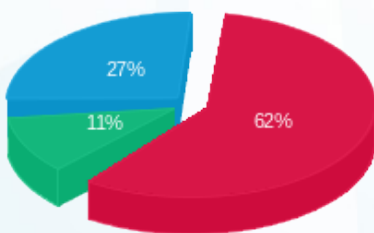

- פסגה (218.69 ₪) 62%
- גבע (38.51 ₪) 11%
- שפל (92.96 ₪) 27%

הסטוריית צריכה בקוט"ש

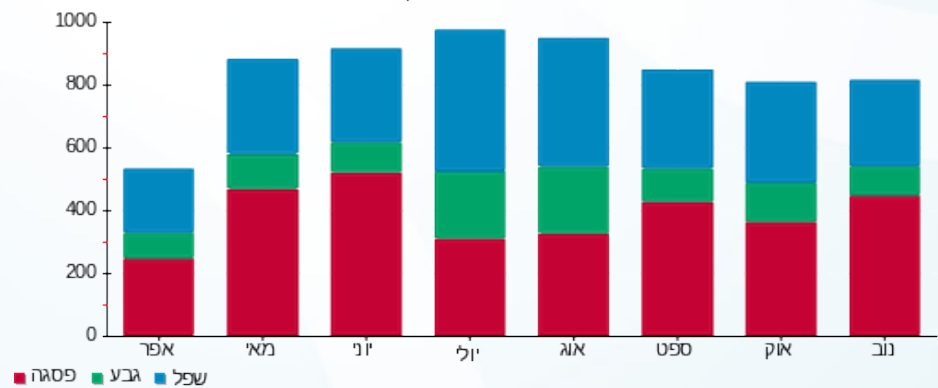



08/12/22 תאריך הפקה:  
 30/11/22 תאריך קריאה נוכחית:  
 01/11/22 תאריך קריאה קודמת:

שם דייר: \*\*טרמינל X - קומה 22 מאור וכח  
 שם אתר: מגדל אלייד

לקוח/ה נכבד/ה, אנו מתכבדים להגיש את חישוב צריכת החשמל לתקופה 01/11/22 - 30/11/22:

טרמינל X - קומה 22 מאור וכח - 1 - 21055390 (3x160)

סוג תעריף	סוג צריכה	קריאה קודמת	קריאה נוכחית	סה"כ צריכה בקוט"ש	מחיר לקוט"ש בא"ג	סה"כ לתשלום
			30/11/22	01/11/22	פרטי חשבון עבור תאריכים:	
777	פסגה	19,188.16	22,486.72	3,298.56	49.77	1,641.69 ₪
778	גבע	6,189.60	6,578.40	388.80	41.06	159.64 ₪
779	שפל	8,967.36	10,348.80	1,381.44	33.83	467.34 ₪

סה"כ לדייר:

פסגה	גבע	שפל	סה"כ	שיא ביקוש
3,298.56	388.80	1,381.44	5,068.80	311.23
1,641.69 ₪	159.64 ₪	467.34 ₪	2,268.68 ₪	

סה"כ צריכה  
 סה"כ לתשלום

214.45 ₪	תשלום קבוע	
28.86 ₪	תשלום עבור גודל חיבור בKVA (3x160)	
2,511.98 ₪	סה"כ לתשלום	לא כולל מע"מ

התפלגות חיוב בש"ח לפי תע"ז

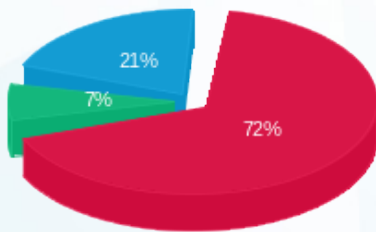

פסגה (1,641.69 ₪) 72%  
 גבע (159.64 ₪) 7%  
 שפל (467.34 ₪) 21%

הסטוריית צריכה בקוט"ש

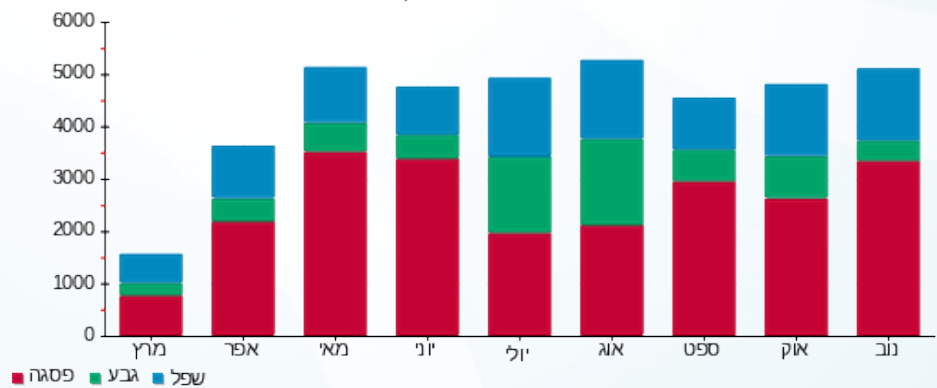

08/12/22 תאריך הפקה:  
 30/11/22 תאריך קריאה נוכחית:  
 01/11/22 תאריך קריאה קודמת:

שם דייר: \*\*טרמינל X קומה 21 מאור וכח  
 שם אתר: מגדל אלייד

**לקוח/ה נכבד/ה, אנו מתכבדים להגיש את חישוב צריכת החשמל לתקופה 01/11/22 - 30/11/22:**

טרמינל X קומה 21 מאור וכח - 1 - 21055337(3x160)

סוג תעריף	סוג צריכה	קריאה קודמת	קריאה נוכחית	סה"כ צריכה בקוט"ש	מחיר לקוט"ש בא"ג	סה"כ לתשלום
פרטי חשבון עבור תאריכים:						
		01/11/22	30/11/22			
777	פסגה	15,453.28	17,303.68	1,850.40	49.77	920.94 ₪
778	גבע	5,453.12	5,822.08	368.96	41.06	151.49 ₪
779	שפל	11,216.32	12,167.52	951.20	33.83	321.79 ₪

סה"כ לדייר:

פסגה	גבע	שפל	סה"כ	שיא ביקוש
1,850.40	368.96	951.20	3,170.56	20.45
920.94 ₪	151.49 ₪	321.79 ₪	1,394.23 ₪	

סה"כ צריכה  
 סה"כ לתשלום

214.45 ₪	<b>תשלום קבוע</b>	
28.86 ₪	<b>תשלום עבור גודל חיבור בKVA (3x160)</b>	
1,637.54 ₪	<b>סה"כ לתשלום</b>	<b>לא כולל מע"מ</b>

התפלגות חיוב בש"ח לפי תע"ז

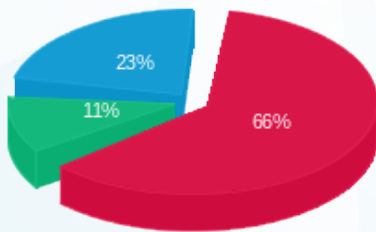

■ פסגה (920.94 ₪)  
 ■ גבע (151.49 ₪)  
 ■ שפל (321.79 ₪)

הסטוריית צריכה בקוט"ש

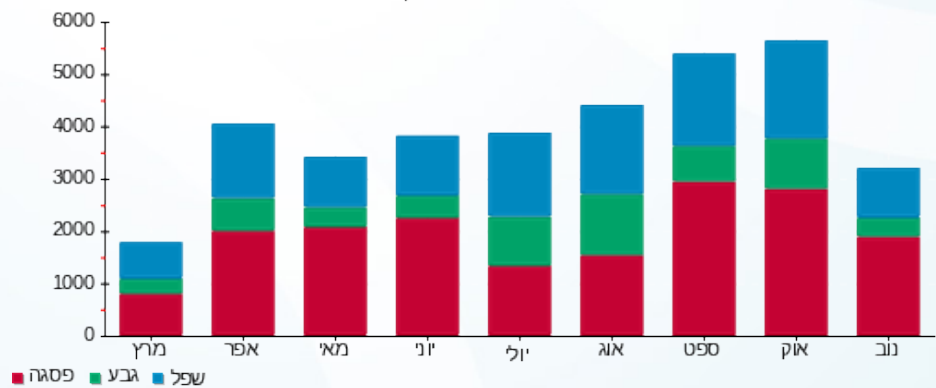



08/12/22 תאריך הפקה:  
 30/11/22 תאריך קריאה נוכחית:  
 01/11/22 תאריך קריאה קודמת:

שם דייר: \*\*טרמינל X קומה 21 פיינקולים  
 שם אתר: מגדל אלייד

לקוח/ה נכבד/ה, אנו מתכבדים להגיש את חישוב צריכת החשמל לתקופה 01/11/22 - 30/11/22:

טרמינל X קומה 21 פיינקולים - 1 - (3x250)

סוג תעריף	סוג צריכה	קריאה קודמת	קריאה נוכחית	סה"כ צריכה בקוט"ש	מחיר לקוט"ש בא"ג	סה"כ לתשלום
פרטי חשבון עבור תאריכים:						
777	פסגה	01/11/22	30/11/22	922.50	49.77	459.13 ₪
778	גבע	989.00	1,122.25	133.25	41.06	54.71 ₪
779	שפל	1,535.75	1,888.25	352.50	33.83	119.25 ₪

סה"כ לדייר:

פסגה	גבע	שפל	סה"כ	שיא ביקוש
922.50	133.25	352.50	1,408.25	169.96
459.13 ₪	54.71 ₪	119.25 ₪	633.09 ₪	

סה"כ צריכה  
 סה"כ לתשלום

214.45 ₪	תשלום קבוע
45.09 ₪	תשלום עבור גודל חיבור בKVA (3x250)
892.63 ₪	סה"כ לתשלום
לא כולל מע"מ	

התפלגות חיוב בש"ח לפי תעו"ז

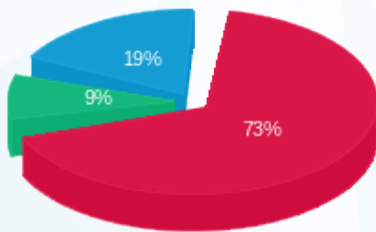

■ פסגה (459.13 ₪)  
 ■ גבע (54.71 ₪)  
 ■ שפל (119.25 ₪)

הסטוריית צריכה בקוט"ש

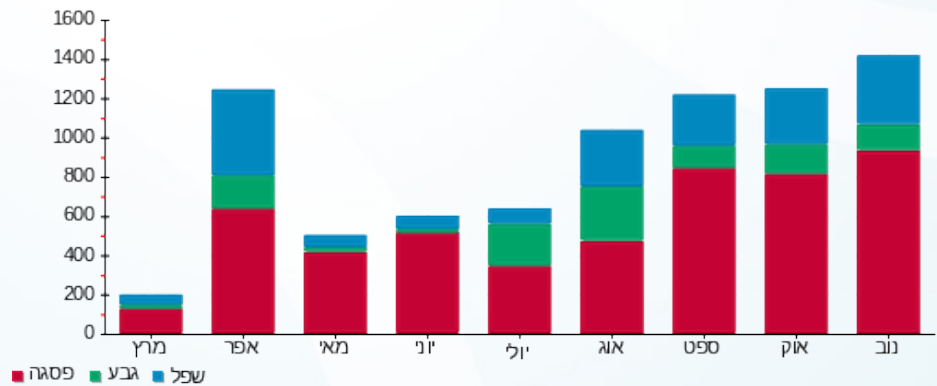

08/12/22 תאריך הפקה:  
 30/11/22 תאריך קריאה נוכחית:  
 01/11/22 תאריך קריאה קודמת:

שם דייר: \*\*טרמינל X קומה 22 פיינקולים  
 שם אתר: מגדל אלייד

**לקוח/ה נכבד/ה, אנו מתכבדים להגיש את חישוב צריכת החשמל לתקופה 01/11/22 - 30/11/22:**

**טרמינל X קומה 22 פיינקולים - 1 - (3x250)**

סוג תעריף	סוג צריכה	קריאה קודמת	קריאה נוכחית	סה"כ צריכה בקוט"ש	מחיר לקוט"ש בא"ג	סה"כ לתשלום
פרטי חשבון עבור תאריכים:						
777	פסגה	01/11/22	30/11/22	727.50	49.77	362.08 ₪
778	גבע	1,152.25	1,168.50	16.25	41.06	6.67 ₪
779	שפל	1,581.00	1,668.25	87.25	33.83	29.52 ₪

סה"כ לדייר:

פסגה	גבע	שפל	סה"כ	שיא ביקוש
727.50	16.25	87.25	831.00	485.63
362.08 ₪	6.67 ₪	29.52 ₪	398.27 ₪	

סה"כ צריכה  
 סה"כ לתשלום

214.45 ₪	<b>תשלום קבוע</b>	
45.09 ₪	<b>תשלום עבור גודל חיבור בKVA (3x250)</b>	
657.80 ₪	<b>סה"כ לתשלום</b>	<b>לא כולל מע"מ</b>

התפלגות חיוב בש"ח לפי תעו"ז

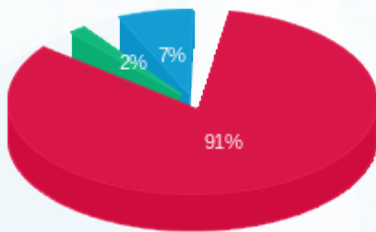

■ פסגה (362.08 ₪)  
 ■ גבע (6.67 ₪)  
 ■ שפל (29.52 ₪)

הסטוריית צריכה בקוט"ש

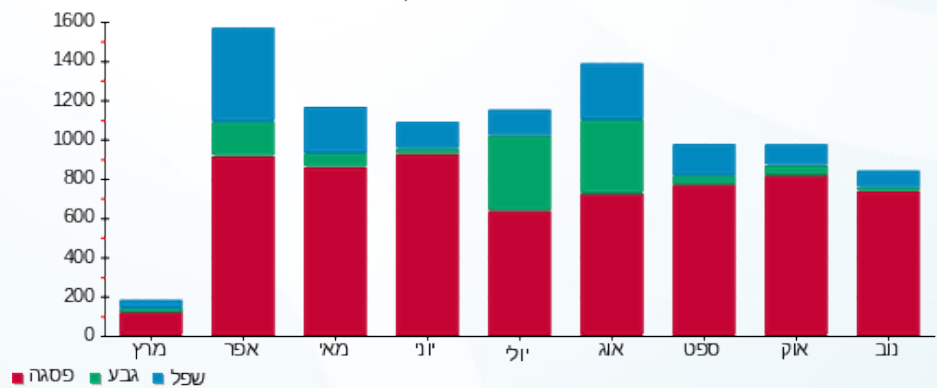



08/12/22 תאריך הפקה:  
 30/11/22 תאריך קריאה נוכחית:  
 01/11/22 תאריך קריאה קודמת:

שם דייר: \*\*קומה 13 קבוצת מעיין פיינקולים  
 שם אתר: מגדל אלייד

לקוח/ה נכבד/ה, אנו מתכבדים להגיש את חישוב צריכת החשמל לתקופה 01/11/22 - 30/11/22:

קומה 13 קבוצת מעיין פיינקולים - 1 - 19093302(3x80)

סוג תעריף	סוג צריכה	קריאה קודמת	קריאה נוכחית	סה"כ צריכה בקוט"ש	מחיר לקוט"ש בא"ג	סה"כ לתשלום
פרטי חשבון עבור תאריכים:						
777	פסגה	01/11/22	30/11/22	1,265.30	49.77	629.74 ₪
778	גבע	2,947.30	3,024.90	77.60	41.06	31.86 ₪
779	שפל	4,247.70	4,376.80	129.10	33.83	43.67 ₪

סה"כ לדייר:

פסגה	גבע	שפל	סה"כ	שיא ביקוש
1,265.30	77.60	129.10	1,472.00	7.63
₪ 629.74	₪ 31.86	₪ 43.67	₪ 705.28	

סה"כ צריכה

סה"כ לתשלום

214.45 ₪	תשלום קבוע	
14.43 ₪	תשלום עבור גודל חיבור בKVA (3x80)	
934.15 ₪	סה"כ לתשלום	לא כולל מע"מ

התפלגות חיוב בש"ח לפי תע"ז

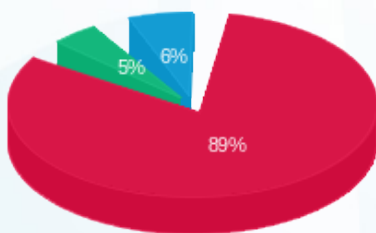

- פסגה (₪ 629.74)
- גבע (₪ 31.86)
- שפל (₪ 43.67)

הסטוריית צריכה בקוט"ש

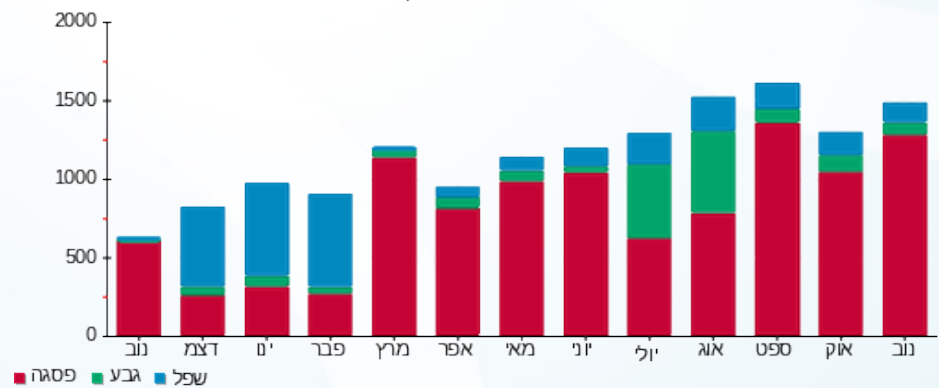

08/12/22 תאריך הפקה:  
 30/11/22 תאריך קריאה נוכחית:  
 01/11/22 תאריך קריאה קודמת:

שם דייר: \*\*קומה 13 קבוצת מעיין מאור וכח  
 שם אתר: מגדל אלייד

**לקוח/ה נכבד/ה, אנו מתכבדים להגיש את חישוב צריכת החשמל לתקופה 01/11/22 - 30/11/22:**

**קומה 13 קבוצת מעיין מאור וכח - 1 - 19093303(3x63)**

סוג תעריף	סוג צריכה	קריאה קודמת	קריאה נוכחית	סה"כ צריכה בקוט"ש	מחיר לקוט"ש בא"ג	סה"כ לתשלום
פרטי חשבון עבור תאריכים:						
777	פסגה	01/11/22	30/11/22	1,959.63	49.77	975.31 ₪
778	גבע	16,341.42	16,854.00	512.58	41.06	210.46 ₪
779	שפל	44,178.61	45,439.35	1,260.74	33.83	426.51 ₪

**סה"כ לדייר:**

פסגה	גבע	שפל	סה"כ	שיא ביקוש
1,959.63	512.58	1,260.74	3,732.95	13.83
975.31 ₪	210.46 ₪	426.51 ₪	1,612.28 ₪	

סה"כ צריכה  
 סה"כ לתשלום

214.45 ₪	<b>תשלום קבוע</b>	
11.36 ₪	<b>תשלום עבור גודל חיבור בKVA (3x63)</b>	
1,838.09 ₪	<b>סה"כ לתשלום</b>	<b>לא כולל מע"מ</b>

התפלגות חיוב בש"ח לפי תעו"ז

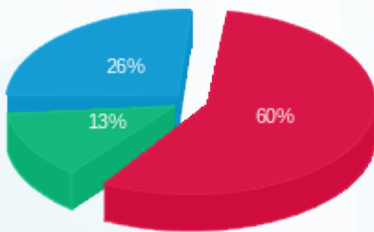

■ פסגה (975.31 ₪)  
 ■ גבע (210.46 ₪)  
 ■ שפל (426.51 ₪)

הסטוריית צריכה בקוט"ש

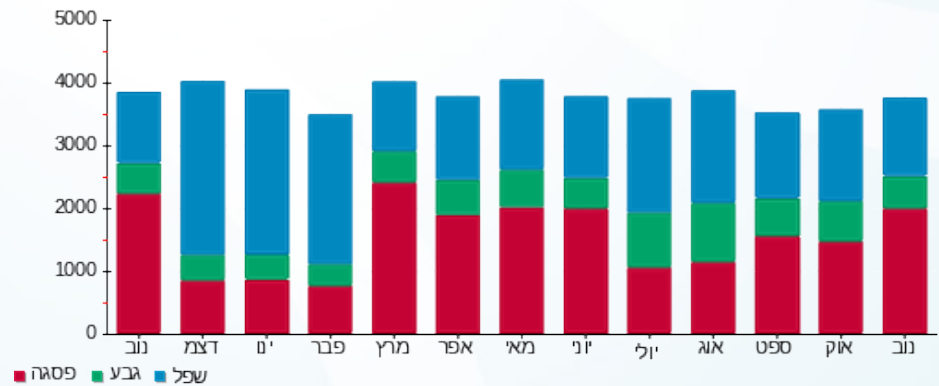



08/12/22 תאריך הפקה:  
 30/11/22 תאריך קריאה נוכחית:  
 01/11/22 תאריך קריאה קודמת:

שם דייר: \*\*קומה 14 - סייט מאור וכח  
 שם אתר: מגדל אלייד

לקוח/ה נכבד/ה, אנו מתכבדים להגיש את חישוב צריכת החשמל לתקופה **01/11/22 - 30/11/22**:

קומה 14 - סייט מאור וכח - 2 - 19093303(3x250)

סה"כ לתשלום	מחיר לקוט"ש בא"ג	סה"כ צריכה בקוט"ש	קריאה נוכחית	קריאה קודמת	סוג צריכה	סוג תעריף
			30/11/22	01/11/22		פרטי חשבון עבור תאריכים:
106.51 ₪	49.77	214.01	939.50	725.50	פסגה	777
13.29 ₪	41.06	32.37	575.88	543.51	גבע	778
41.32 ₪	33.83	122.15	1,322.00	1,199.85	שפל	779

סה"כ לדייר:

שיא ביקוש	סה"כ	שפל	גבע	פסגה
6.22	368.52	122.15	32.37	214.01
	161.12 ₪	41.32 ₪	13.29 ₪	106.51 ₪

סה"כ צריכה  
 סה"כ לתשלום

214.45 ₪	<b>תשלום קבוע</b>	
45.09 ₪	<b>תשלום עבור גודל חיבור בKVA (3x250)</b>	
420.66 ₪	<b>סה"כ לתשלום</b>	<b>לא כולל מע"מ</b>

התפלגות חיוב בש"ח לפי תעו"ז

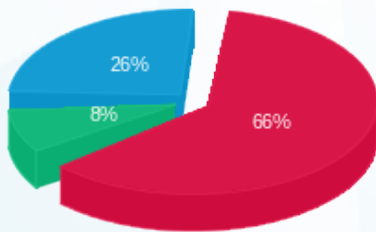

פסגה (106.51 ₪) ■  
 גבע (13.29 ₪) ■  
 שפל (41.32 ₪) ■

הסטוריית צריכה בקוט"ש

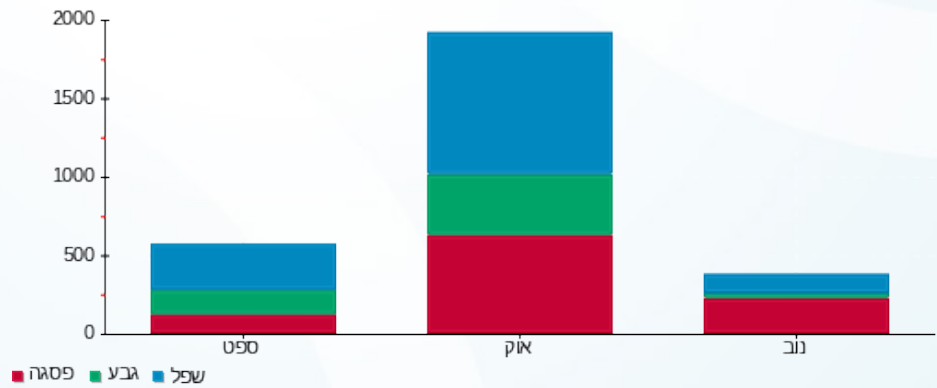



08/12/22 תאריך הפקה:  
 30/11/22 תאריך קריאה נוכחית:  
 01/11/22 תאריך קריאה קודמת:

שם דייר: \*\*קומה 14 - סייט פיינקולים  
 שם אתר: מגדל אלייד

לקוח/ה נכבד/ה, אנו מתכבדים להגיש את חישוב צריכת החשמל לתקופה 01/11/22 - 30/11/22:

קומה 14 - סייט פיינקולים - 1 - 19093301 (3x250)

סוג תעריף	סוג צריכה	קריאה קודמת	קריאה נוכחית	סה"כ צריכה בקוט"ש	מחיר לקוט"ש בא"ג	סה"כ לתשלום
פרטי חשבון עבור תאריכים:						
777	פסגה	01/11/22	30/11/22	8.75	49.77	4.35 ₪
778	גבע	275.00	275.00	0.00	41.06	0.00 ₪
779	שפל	609.75	609.75	0.00	33.83	0.00 ₪

סה"כ לדייר:

פסגה	גבע	שפל	סה"כ	שיא ביקוש
8.75	0.00	0.00	8.75	1.64
4.35 ₪	0.00 ₪	0.00 ₪	4.35 ₪	

סה"כ צריכה  
 סה"כ לתשלום

214.45 ₪	תשלום קבוע
45.09 ₪	תשלום עבור גודל חיבור בKVA (3x250)
263.89 ₪	סה"כ לתשלום

לא כולל מע"מ

התפלגות חיוב בש"ח לפי תע"ז



פסגה (4.35 ₪) ■  
 גבע (0.00 ₪) ■  
 שפל (0.00 ₪) ■

הסטוריית צריכה בקוט"ש

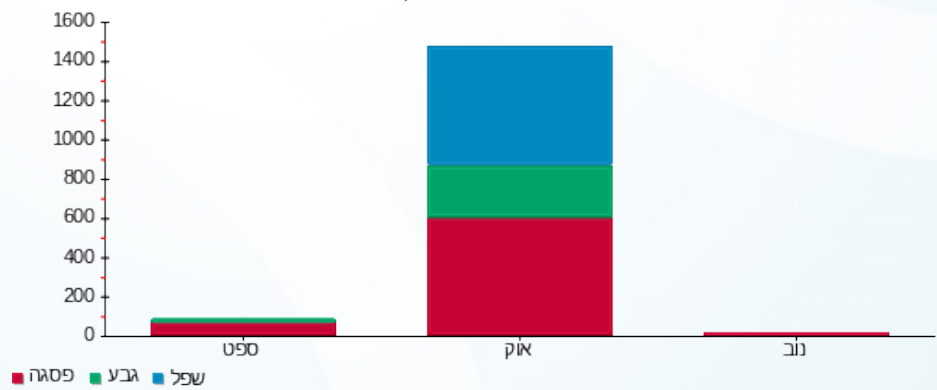



08/12/22 תאריך הפקה:  
 30/11/22 תאריך קריאה נוכחית:  
 01/11/22 תאריך קריאה קודמת:

שם דייר: \*\*קומה 15 - IBC מאור וכח  
 שם אתר: מגדל אלייד

לקוח/ה נכבד/ה, אנו מתכבדים להגיש את חישוב צריכת החשמל לתקופה 01/11/22 - 30/11/22:

קומה 15 - IBC מאור וכח - 1 - 19093304(3x160)

סוג תעריף	סוג צריכה	קריאה קודמת	קריאה נוכחית	סה"כ צריכה בקוט"ש	מחיר לקוט"ש בא"ג	סה"כ לתשלום
פרטי חשבון עבור תאריכים:						
777	פסגה	01/11/22	30/11/22	2,608.48	49.77	1,298.24 ₪
778	גבע	384.16	1,007.68	623.52	41.06	256.02 ₪
779	שפל	798.08	2,395.04	1,596.96	33.83	540.25 ₪

סה"כ לדייר:

פסגה	גבע	שפל	סה"כ	שיא ביקוש
2,608.48	623.52	1,596.96	4,828.96	310.99
1,298.24 ₪	256.02 ₪	540.25 ₪	2,094.51 ₪	

סה"כ צריכה  
 סה"כ לתשלום

214.45 ₪	תשלום קבוע	
28.86 ₪	תשלום עבור גודל חיבור בKVA (3x160)	
2,337.81 ₪	סה"כ לתשלום	לא כולל מע"מ

התפלגות חיוב בש"ח לפי תע"ז

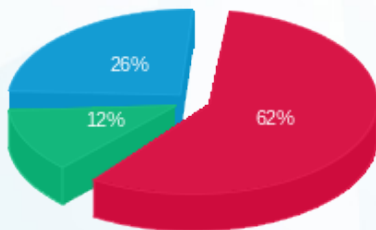

פסגה (1,298.24 ₪) 62%  
 גבע (256.02 ₪) 12%  
 שפל (540.25 ₪) 26%

הסטוריית צריכה בקוט"ש

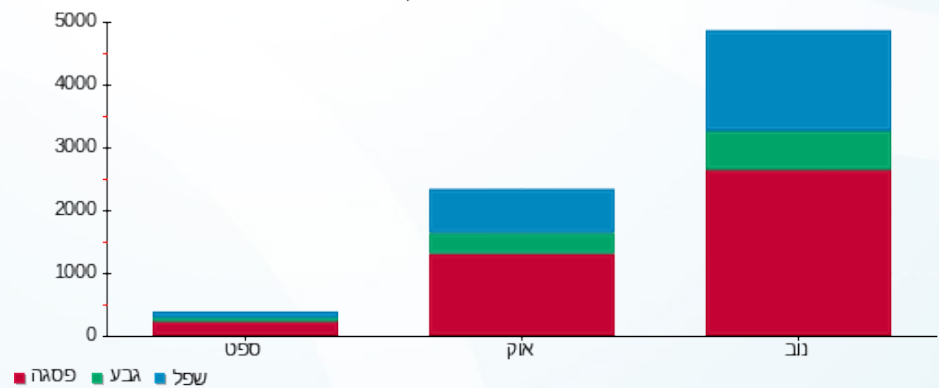



08/12/22 תאריך הפקה:  
 30/11/22 תאריך קריאה נוכחית:  
 01/11/22 תאריך קריאה קודמת:

שם דייר: \*\*קומה 15 - IBC פיינקולים  
 שם אתר: מגדל אלייד

לקוח/ה נכבד/ה, אנו מתכבדים להגיש את חישוב צריכת החשמל לתקופה **01/11/22 - 30/11/22**:

קומה 15 - IBC פיינקולים - 2 - 19093302(3x160)

סה"כ לתשלום	מחיר לקוט"ש בא"ג	סה"כ צריכה בקוט"ש	קריאה נוכחית	קריאה קודמת	סוג צריכה	סוג תעריף
			30/11/22	01/11/22	פרטי חשבון עבור תאריכים:	
₪ 409.63	49.77	823.04	1,444.16	621.12	פסגה	777
₪ 64.38	41.06	156.80	281.76	124.96	גבע	778
₪ 151.61	33.83	448.16	691.20	243.04	שפל	779

סה"כ לדייר:

שיא ביקוש	סה"כ	שפל	גבע	פסגה
313.50	1,428.00	448.16	156.80	823.04
	₪ 625.62	₪ 151.61	₪ 64.38	₪ 409.63

סה"כ צריכה  
 סה"כ לתשלום

₪ 214.45	<b>תשלום קבוע</b>	
₪ 28.86	<b>תשלום עבור גודל חיבור בKVA (3x160)</b>	
₪ 868.93	<b>סה"כ לתשלום</b>	<b>לא כולל מע"מ</b>

התפלגות חיוב בש"ח לפי תעו"ז

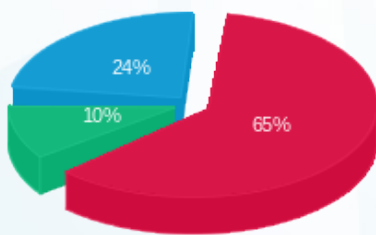

■ פסגה (₪ 409.63)  
 ■ גבע (₪ 64.38)  
 ■ שפל (₪ 151.61)

הסטוריית צריכה בקוט"ש

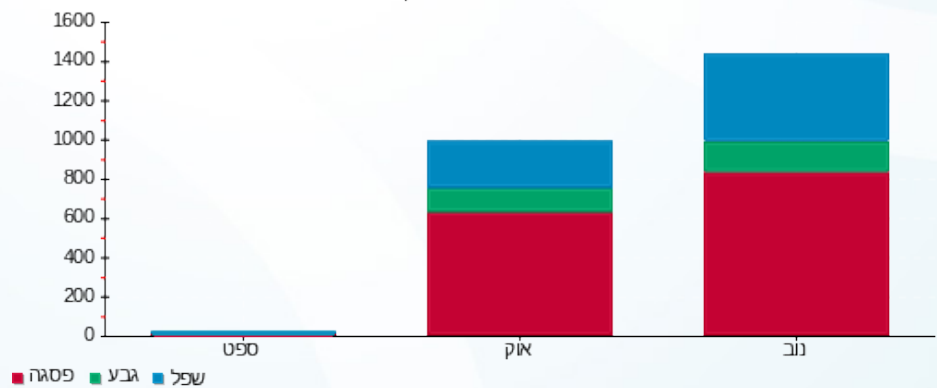

08/12/22 תאריך הפקה:  
 30/11/22 תאריך קריאה נוכחית:  
 01/11/22 תאריך קריאה קודמת:

שם דייר: \*\*קומה 15 - סייט מאור וכח  
 שם אתר: מגדל אלייד

**לקוח/ה נכבד/ה, אנו מתכבדים להגיש את חישוב צריכת החשמל לתקופה 01/11/22 - 30/11/22:**

קומה 15 - סייט מאור וכח - 2 - 19093304(3x160)

סה"כ לתשלום	מחיר לקוט"ש בא"ג	סה"כ צריכה בקוט"ש	קריאה נוכחית	קריאה קודמת	סוג צריכה	סוג תעריף
			30/11/22	01/11/22		פרטי חשבון עבור תאריכים:
₪ 41.09	49.77	82.56	307.36	224.80	פסגה	777
₪ 6.31	41.06	15.36	168.80	153.44	גבע	778
₪ 18.19	33.83	53.76	446.40	392.64	שפל	779

סה"כ לדייר:

שיא ביקוש	סה"כ	שפל	גבע	פסגה
313.90	151.68	53.76	15.36	82.56
	₪ 65.58	₪ 18.19	₪ 6.31	₪ 41.09

סה"כ צריכה  
 סה"כ לתשלום

₪ 214.45	<b>תשלום קבוע</b>	
₪ 28.86	<b>תשלום עבור גודל חיבור בKVA (3x160)</b>	
₪ 308.89	<b>סה"כ לתשלום</b>	<b>לא כולל מע"מ</b>

התפלגות חיוב בש"ח לפי תע"ז

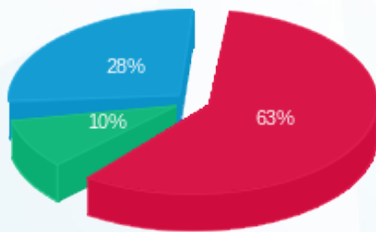

■ פסגה (₪ 41.09)  
 ■ גבע (₪ 6.31)  
 ■ שפל (₪ 18.19)

הסטוריית צריכה בקוט"ש

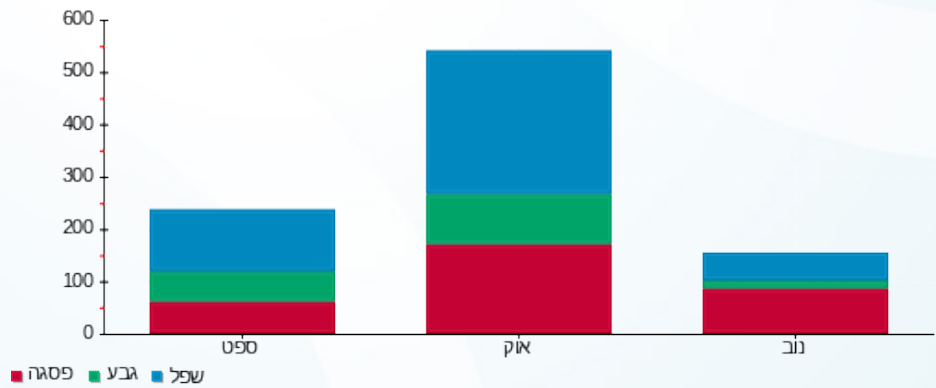



08/12/22

תאריך הפקדה:

שם דייר: \*\*קומה 15 סייט פיינקולים

30/11/22

תאריך קריאה נוכחית:

שם אתר: מגדל אלייד

01/11/22

תאריך קריאה קודמת:

לקוח/ה נכבד/ה, אנו מתכבדים להגיש את חישוב צריכת החשמל לתקופה **01/11/22 - 30/11/22**:

קומה 15 סייט פיינקולים - 3 - 19093302(3x160)

סוג תעריף	סוג צריכה	קריאה קודמת	קריאה נוכחית	סה"כ צריכה בקוט"ש	מחיר לקוט"ש בא"ג	סה"כ לתשלום
פרטי חשבון עבור תאריכים:						
777	פסגה	01/11/22	30/11/22	45.12	49.77	22.46 ₪
778	גבע	15.52	16.64	1.12	41.06	0.46 ₪
779	שפל	67.04	74.24	7.20	33.83	2.44 ₪

סה"כ לדייר:

פסגה	גבע	שפל	סה"כ	שיא ביקוש
45.12	1.12	7.20	53.44	305.96
22.46 ₪	0.46 ₪	2.44 ₪	25.35 ₪	

סה"כ צריכה

סה"כ לתשלום

214.45 ₪	<b>תשלום קבוע</b>	
28.86 ₪	<b>תשלום עבור גודל חיבור בKVA (3x160)</b>	
268.66 ₪	<b>סה"כ לתשלום</b>	<b>לא כולל מע"מ</b>

התפלגות חיוב בש"ח לפי תע"ז

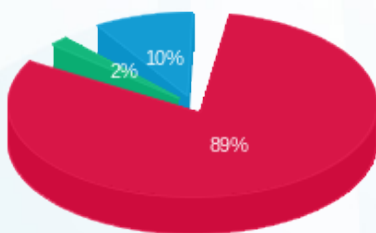

- פסגה (22.46 ₪)
- גבע (0.46 ₪)
- שפל (2.44 ₪)

הסטוריית צריכה בקוט"ש

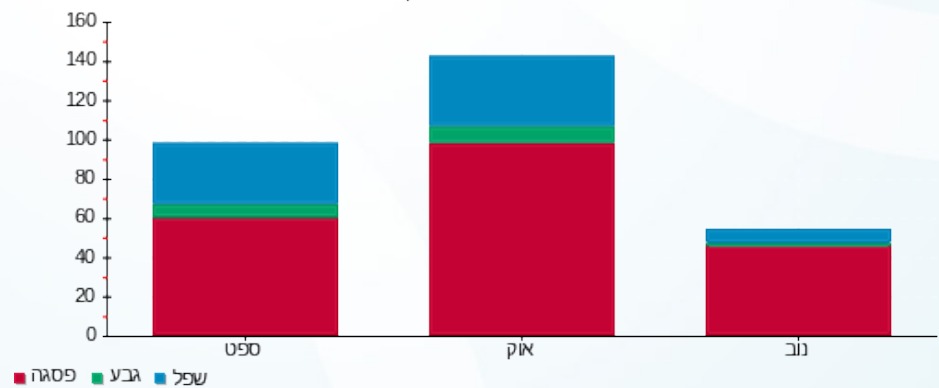

- פסגה
- גבע
- שפל





08/12/22 תאריך הפקה:  
 30/11/22 תאריך קריאה נוכחית:  
 01/11/22 תאריך קריאה קודמת:

שם דייר: \*\*קומה 17 מכללת סלע מאור וכח  
 שם אתר: מגדל אלייד

לקוח/ה נכבד/ה, אנו מתכבדים להגיש את חישוב צריכת החשמל לתקופה 01/11/22 - 30/11/22:

קומה 17 מכללת סלע מאור וכח - 3 - 21055337(3x250)

סוג תעריף	סוג צריכה	קריאה קודמת	קריאה נוכחית	סה"כ צריכה בקוט"ש	מחיר לקוט"ש בא"ג	סה"כ לתשלום
פרטי חשבון עבור תאריכים:						
777	פסגה	01/11/22	30/11/22	1,078.75	49.77	536.89 ₪
778	גבע	0.00	106.75	106.75	41.06	43.83 ₪
779	שפל	0.00	203.75	203.75	33.83	68.93 ₪

סה"כ לדייר:

פסגה	גבע	שפל	סה"כ	שיא ביקוש
1,078.75	106.75	203.75	1,389.25	16.36
₪ 536.89	₪ 43.83	₪ 68.93	₪ 649.65	

סה"כ צריכה  
 סה"כ לתשלום

214.45 ₪	תשלום קבוע	
45.09 ₪	תשלום עבור גודל חיבור בKVA (3x250)	
909.19 ₪	סה"כ לתשלום	לא כולל מע"מ

התפלגות חיוב בש"ח לפי תע"ז

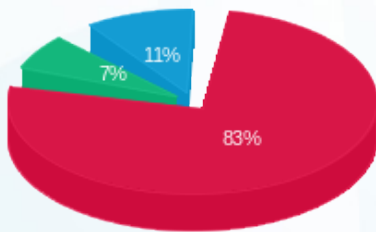

פסגה (₪ 536.89) ■  
 גבע (₪ 43.83) ■  
 שפל (₪ 68.93) ■

הסטוריית צריכה בקוט"ש

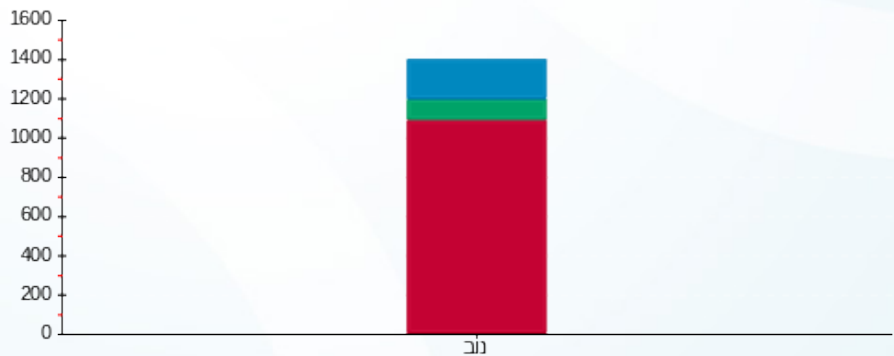

פסגה ■ גבע ■ שפל



08/12/22 תאריך הפקדה:  
 30/11/22 תאריך קריאה נוכחית:  
 01/11/22 תאריך קריאה קודמת:

שם דייר: \*\*קומה 18 - לאומי דיגיטל פיינקולים  
 שם אתר: מגדל אלייד

**לקוח/ה נכבד/ה, אנו מתכבדים להגיש את חישוב צריכת החשמל לתקופה 01/11/22 - 30/11/22:**

קומה 18 - לאומי דיגיטל פיינקולים - 2 - 21055394(3x63)

סוג תעריף	סוג צריכה	קריאה קודמת	קריאה נוכחית	סה"כ צריכה בקוט"ש	מחיר לקוט"ש בא"ג	סה"כ לתשלום
פרטי חשבון עבור תאריכים:						
777	פסגה	01/11/22	30/11/22	103.50	49.77	51.51 ₪
778	גבע	309.48	310.32	0.84	41.06	0.34 ₪
779	שפל	505.98	510.78	4.80	33.83	1.62 ₪

סה"כ לדייר:

פסגה	גבע	שפל	סה"כ	שיא ביקוש
103.50	0.84	4.80	109.14	1.22
₪ 51.51	₪ 0.34	₪ 1.62		

סה"כ צריכה  
 סה"כ לתשלום

214.45 ₪	<b>תשלום קבוע</b>	
11.36 ₪	<b>תשלום עבור גודל חיבור בKVA (3x63)</b>	
279.29 ₪	<b>סה"כ לתשלום</b>	<b>לא כולל מע"מ</b>

התפלגות חיוב בש"ח לפי תעו"ז

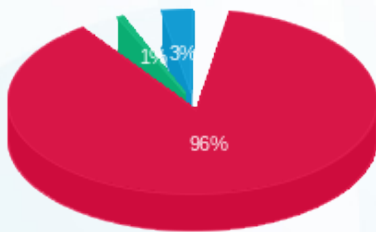

■ פסגה (₪ 51.51)  
 ■ גבע (₪ 0.34)  
 ■ שפל (₪ 1.62)

הסטוריית צריכה בקוט"ש

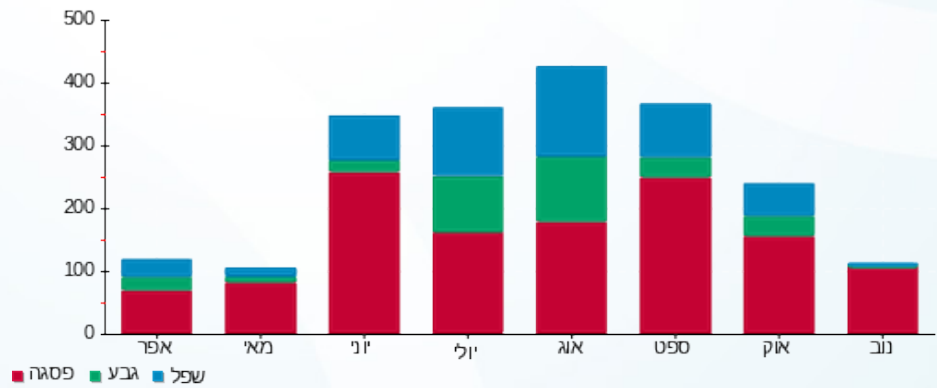



08/12/22 תאריך הפקדה:  
 30/11/22 תאריך קריאה נוכחית:  
 01/11/22 תאריך קריאה קודמת:

שם דייר: \*\*קומה 18 - קולן נבון פיינקולים  
 שם אתר: מגדל אלייד

לקוח/ה נכבד/ה, אנו מתכבדים להגיש את חישוב צריכת החשמל לתקופה 01/11/22 - 30/11/22:

קומה 18 - קולן נבון פיינקולים - 3 - (0x0)21055338

סה"כ לתשלום	מחיר לקוט"ש בא"ג	סה"כ צריכה בקוט"ש	קריאה נוכחית	קריאה קודמת	סוג צריכה	סוג תעריף
			30/11/22	01/11/22		פרטי חשבון עבור תאריכים:
₪ 56.23	49.77	112.98	945.66	832.68	פסגה	777
₪ 3.18	41.06	7.74	201.18	193.44	גבע	778
₪ 6.43	33.83	19.02	262.50	243.48	שפל	779

סה"כ לדייר:

שיא ביקוש	סה"כ	שפל	גבע	פסגה
1.43	139.74	19.02	7.74	112.98
	₪ 65.84	₪ 6.43	₪ 3.18	₪ 56.23

סה"כ צריכה  
 סה"כ לתשלום

₪ 214.45	<b>תשלום קבוע</b>	
₪ 0.00	<b>תשלום עבור גודל חיבור בKVA (0x0)</b>	
₪ 280.29	<b>סה"כ לתשלום</b>	<b>לא כולל מע"מ</b>

התפלגות חיוב בש"ח לפי תעו"ז

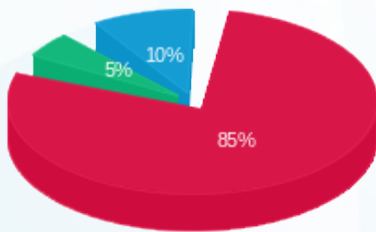

■ פסגה (₪ 56.23)  
 ■ גבע (₪ 3.18)  
 ■ שפל (₪ 6.43)

הסטוריית צריכה בקוט"ש

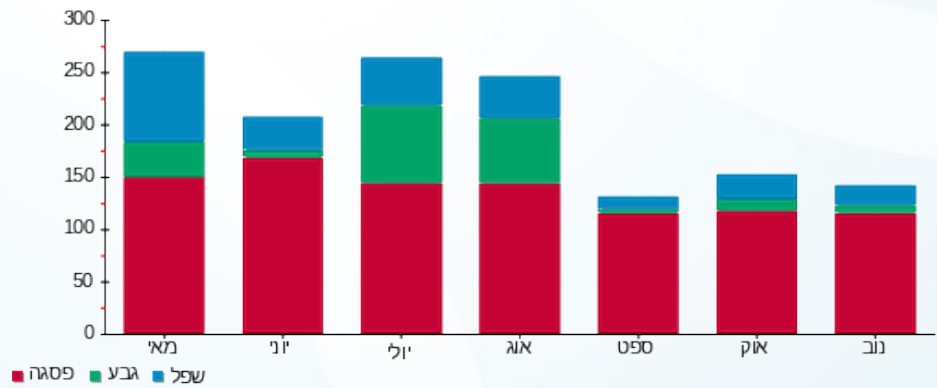



08/12/22 תאריך הפקדה:  
 30/11/22 תאריך קריאה נוכחית:  
 01/11/22 תאריך קריאה קודמת:

שם דייר: \*\*קומה 18 - קולן נבון מאור וכח  
 שם אתר: מגדל אלייד

לקוח/ה נכבד/ה, אנו מתכבדים להגיש את חישוב צריכת החשמל לתקופה 01/11/22 - 30/11/22:

קומה 18 - קולן נבון מאור וכח - 3 - 21055390(0x0)

סה"כ לתשלום	מחיר לקוט"ש בא"ג	סה"כ צריכה בקוט"ש	קריאה נוכחית	קריאה קודמת	סוג צריכה	סוג תעריף
			30/11/22	01/11/22		פרטי חשבון עבור תאריכים:
289.99 ₪	49.77	582.66	3,253.74	2,671.08	פסגה	777
27.79 ₪	41.06	67.68	837.00	769.32	גבע	778
59.59 ₪	33.83	176.16	1,200.60	1,024.44	שפל	779

סה"כ לדייר:

שיא ביקוש	סה"כ	שפל	גבע	פסגה
4.95	826.50	176.16	67.68	582.66
	377.37 ₪	59.59 ₪	27.79 ₪	289.99 ₪

סה"כ צריכה  
 סה"כ לתשלום

214.45 ₪	<b>תשלום קבוע</b>	
0.00 ₪	<b>תשלום עבור גודל חיבור בKVA (0x0)</b>	
591.82 ₪	<b>סה"כ לתשלום</b>	<b>לא כולל מע"מ</b>

התפלגות חיוב בש"ח לפי תעו"ז

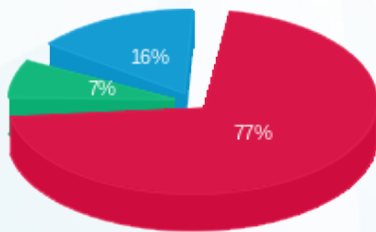

פסגה (289.99 ₪) 77%  
 גבע (27.79 ₪) 7%  
 שפל (59.59 ₪) 16%

הסטוריית צריכה בקוט"ש

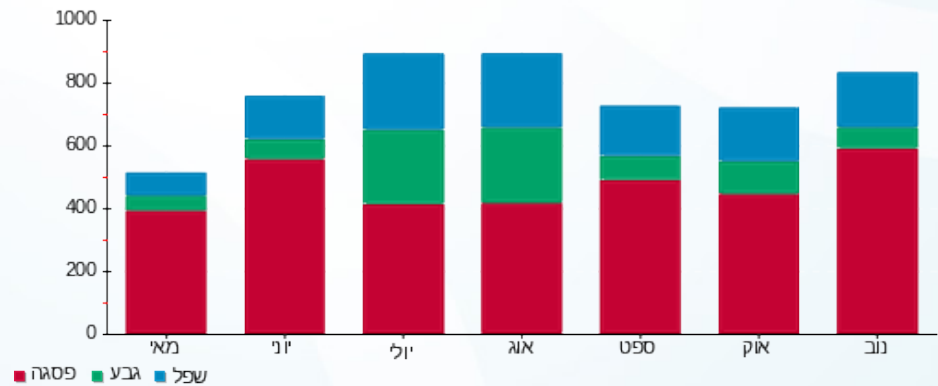

08/12/22 תאריך הפקדה:  
 30/11/22 תאריך קריאה נוכחית:  
 01/11/22 תאריך קריאה קודמת:

שם דייר: \*\*קומה 18 לאומי מאור וכח  
 שם אתר: מגדל אלייד

**לקוח/ה נכבד/ה, אנו מתכבדים להגיש את חישוב צריכת החשמל לתקופה 01/11/22 - 30/11/22:**

**קומה 18 לאומי מאור וכח - 2 - 21055337(0x0)**

סה"כ לתשלום	מחיר לקוט"ש בא"ג	סה"כ צריכה בקוט"ש	קריאה נוכחית	קריאה קודמת	סוג צריכה	סוג תעריף
			30/11/22	01/11/22	פרטי חשבון עבור תאריכים:	
237.45 ₪	49.77	477.10	4,106.90	3,629.80	פסגה	777
31.94 ₪	41.06	77.80	1,502.80	1,425.00	גבע	778
83.93 ₪	33.83	248.10	3,335.70	3,087.60	שפל	779

**סה"כ לדייר:**

שיא ביקוש	סה"כ	שפל	גבע	פסגה	סה"כ צריכה
5.35	803.00	248.10	77.80	477.10	סה"כ לתשלום
	353.33 ₪	83.93 ₪	31.94 ₪	237.45 ₪	

214.45 ₪	<b>תשלום קבוע</b>	
0.00 ₪	<b>תשלום עבור גודל חיבור בKVA (0x0)</b>	
567.78 ₪	<b>סה"כ לתשלום</b>	<b>לא כולל מע"מ</b>

התפלגות חיוב בש"ח לפי תעו"ז

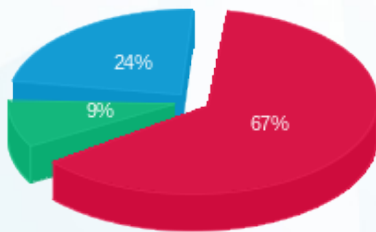

■ פסגה (237.45 ₪)  
 ■ גבע (31.94 ₪)  
 ■ שפל (83.93 ₪)

הסטוריית צריכה בקוט"ש

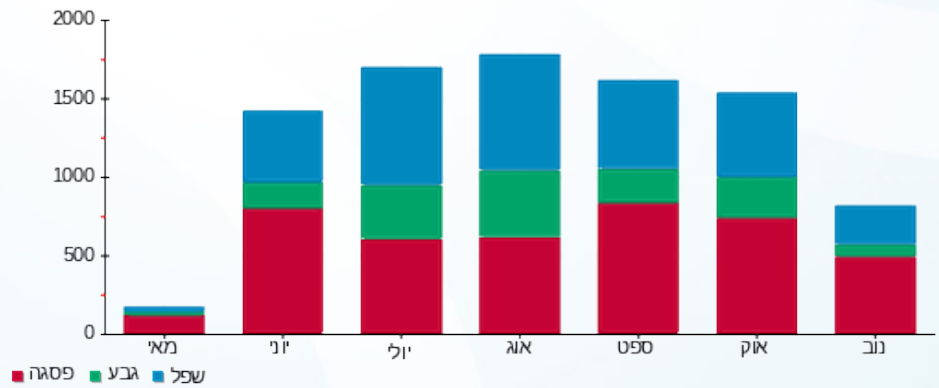

08/12/22 תאריך הפקה:  
 30/11/22 תאריך קריאה נוכחית:  
 01/11/22 תאריך קריאה קודמת:

שם דייר: \*\*קומה 20 ריטילורס מאור וכח  
 שם אתר: מגדל אלייד

**לקוח/ה נכבד/ה, אנו מתכבדים להגיש את חישוב צריכת החשמל לתקופה 01/11/22 - 30/11/22:**

קומה 20 ריטילורס מאור וכח - 4 - 21055390 (3x160)

סוג תעריף	סוג צריכה	קריאה קודמת	קריאה נוכחית	סה"כ צריכה בקוט"ש	מחיר לקוט"ש בא"ג	סה"כ לתשלום
פרטי חשבון עבור תאריכים:						
777	פסגה	01/11/22	30/11/22	378.40	49.77	188.33 ₪
778	גבע	0.00	195.00	195.00	41.06	80.07 ₪
779	שפל	0.00	452.80	452.80	33.83	153.18 ₪

סה"כ לדייר:

פסגה	גבע	שפל	סה"כ	שיא ביקוש
378.40	195.00	452.80	1,026.20	391.41
188.33 ₪	80.07 ₪	153.18 ₪	421.58 ₪	

סה"כ צריכה  
 סה"כ לתשלום

214.45 ₪	<b>תשלום קבוע</b>	
28.86 ₪	<b>תשלום עבור גודל חיבור בKVA (3x160)</b>	
664.88 ₪	<b>סה"כ לתשלום</b>	<b>לא כולל מע"מ</b>

התפלגות חיוב בש"ח לפי תעו"ז

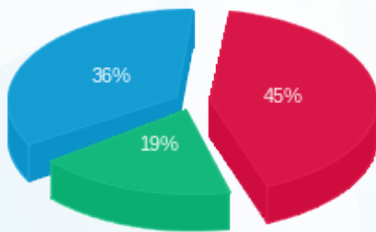

■ פסגה (188.33 ₪)  
 ■ גבע (80.07 ₪)  
 ■ שפל (153.18 ₪)

הסטוריית צריכה בקוט"ש

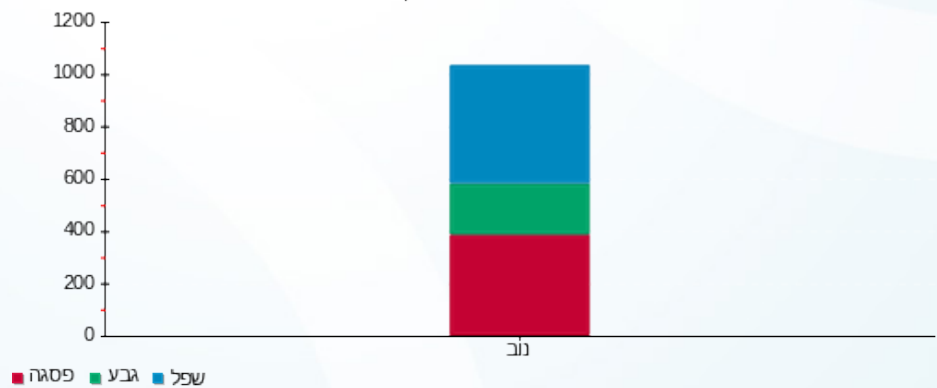

08/12/22 תאריך הפקה:  
 30/11/22 תאריך קריאה נוכחית:  
 01/11/22 תאריך קריאה קודמת:

שם דייר: \*\*קומה 20 ריטילורס פיינקולים  
 שם אתר: מגדל אלייד

לקוח/ה נכבד/ה, אנו מתכבדים להגיש את חישוב צריכת החשמל לתקופה 01/11/22 - 30/11/22:

\*\*קומה 20 ריטילורס פיינקולים - 4 - 21055199 (3x250)

סוג תעריף	סוג צריכה	קריאה קודמת	קריאה נוכחית	סה"כ צריכה בקוט"ש	מחיר לקוט"ש בא"ג	סה"כ לתשלום
פרטי חשבון עבור תאריכים:						
777	פסגה	01/11/22	30/11/22	0.00	49.77	0.00 ₪
778	גבע	0.00	0.00	0.00	41.06	0.00 ₪
779	שפל	0.00	0.00	0.00	33.83	0.00 ₪

סה"כ לדייר:

פסגה	גבע	שפל	סה"כ	שיא ביקוש
0.00	0.00	0.00	0.00	
0.00 ₪	0.00 ₪	0.00 ₪	0.00 ₪	

סה"כ צריכה  
 סה"כ לתשלום

214.45 ₪	תשלום קבוע	
45.09 ₪	תשלום עבור גודל חיבור בKVA (3x250)	
259.54 ₪	סה"כ לתשלום	לא כולל מע"מ



08/12/22 תאריך הפקה:  
 30/11/22 תאריך קריאה נוכחית:  
 01/11/22 תאריך קריאה קודמת:

שם דייר: \*\*קומת קרקע - לאומי דיגיטל  
 שם אתר: מגדל אלייד

לקוח/ה נכבד/ה, אנו מתכבדים להגיש את חישוב צריכת החשמל לתקופה 01/11/22 - 30/11/22:

קומת קרקע - לאומי דיגיטל - 4 - 19092926(0x0)

סוג תעריף	סוג צריכה	קריאה קודמת	קריאה נוכחית	סה"כ צריכה בקוט"ש	מחיר לקוט"ש בא"ג	סה"כ לתשלום
פרטי חשבון עבור תאריכים:						
777	פסגה	01/11/22	30/11/22	7,786.00	49.77	3,875.09 ₪
778	גבע	17,603.60	20,657.20	3,053.60	41.06	1,253.81 ₪
779	שפל	51,246.40	59,897.60	8,651.20	33.83	2,926.70 ₪

סה"כ לדייר:

פסגה	גבע	שפל	סה"כ	שיא ביקוש
7,786.00	3,053.60	8,651.20	19,490.80	759.12
3,875.09 ₪	1,253.81 ₪	2,926.70 ₪	8,055.60 ₪	

סה"כ צריכה  
 סה"כ לתשלום

214.45 ₪	תשלום קבוע	
0.00 ₪	תשלום עבור גודל חיבור בKVA (0x0)	
8,270.05 ₪	סה"כ לתשלום	לא כולל מע"מ

התפלגות חיוב בש"ח לפי תעו"ז

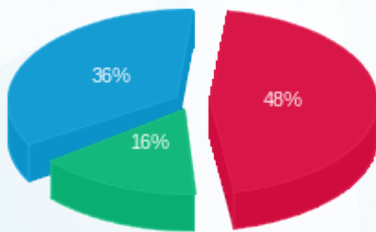

פסגה (3,875.09 ₪) - 48%  
 גבע (1,253.81 ₪) - 16%  
 שפל (2,926.70 ₪) - 36%

הסטוריית צריכה בקוט"ש

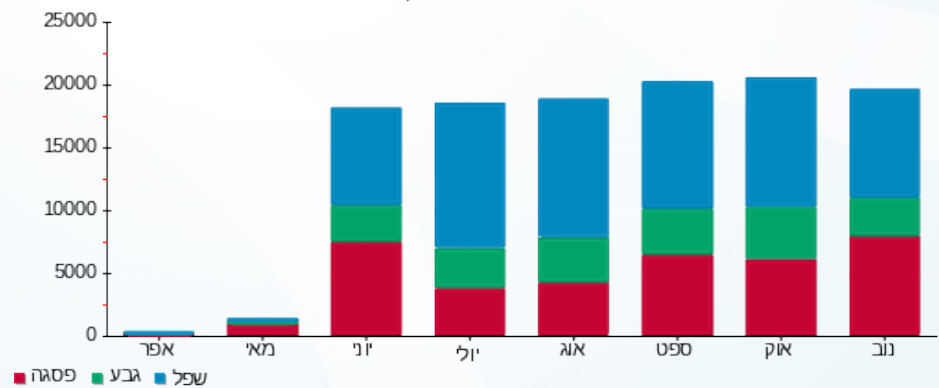



08/12/22 תאריך הפקה:  
 30/11/22 תאריך קריאה נוכחית:  
 01/11/22 תאריך קריאה קודמת:

שם דייר: \*\*רולדין  
 שם אתר: מגדל אלייד

לקוח/ה נכבד/ה, אנו מתכבדים להגיש את חישוב צריכת החשמל לתקופה 01/11/22 - 30/11/22:

רולדין - 4 - 18017346(3x100)

סוג תעריף	סוג צריכה	קריאה קודמת	קריאה נוכחית	סה"כ צריכה בקוט"ש	מחיר לקוט"ש בא"ג	סה"כ לתשלום
פרטי חשבון עבור תאריכים:						
		01/11/22	30/11/22			
777	פסגה	77,774.30	81,764.30	3,990.00	49.77	1,985.82 ₪
778	גבע	35,980.70	37,035.60	1,054.90	41.06	433.14 ₪
779	שפל	119,474.30	123,810.50	4,336.20	33.83	1,466.94 ₪

סה"כ לדייר:

פסגה	גבע	שפל	סה"כ	שיא ביקוש
3,990.00	1,054.90	4,336.20	9,381.10	35.11
1,985.82 ₪	433.14 ₪	1,466.94 ₪	3,885.90 ₪	

סה"כ צריכה  
 סה"כ לתשלום

214.45 ₪	תשלום קבוע	
18.03 ₪	תשלום עבור גודל חיבור בKVA (3x100)	
4,118.39 ₪	סה"כ לתשלום	לא כולל מע"מ

התפלגות חיוב בש"ח לפי תע"ז

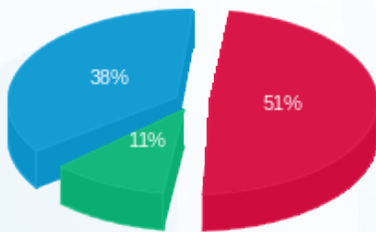

■ פסגה (1,985.82 ₪)  
 ■ גבע (433.14 ₪)  
 ■ שפל (1,466.94 ₪)

הסטוריית צריכה בקוט"ש

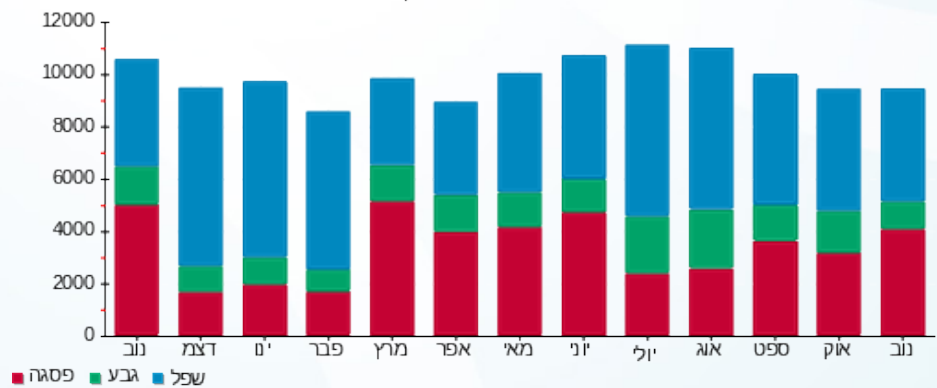

08/12/22 תאריך הפקדה:  
 30/11/22 תאריך קריאה נוכחית:  
 01/11/22 תאריך קריאה קודמת:

שם דייר: \*\*שילב  
 שם אתר: מגדל אלייד

לקוח/ה נכבד/ה, אנו מתכבדים להגיש את חישוב צריכת החשמל לתקופה 01/11/22 - 30/11/22:

שילב - 2 - 18017335(3x630)

סוג תעריף	סוג צריכה	קריאה קודמת	קריאה נוכחית	סה"כ צריכה בקוט"ש	מחיר לקוט"ש בא"ג	סה"כ לתשלום
פרטי חשבון עבור תאריכים:						
777	פסגה	01/11/22	30/11/22	11,880.80	49.77	5,913.07 ₪
778	גבע	55,974.40	57,787.60	1,813.20	41.06	744.50 ₪
779	שפל	66,072.40	67,578.00	1,505.60	33.83	509.34 ₪

סה"כ לדייר:

פסגה	גבע	שפל	סה"כ	שיא ביקוש
11,880.80	1,813.20	1,505.60	15,199.60	782.32
5,913.07 ₪	744.50 ₪	509.34 ₪	7,166.92 ₪	

סה"כ צריכה  
 סה"כ לתשלום

214.45 ₪	תשלום קבוע	
113.62 ₪	תשלום עבור גודל חיבור בKVA (3x630)	
7,494.99 ₪	סה"כ לתשלום	לא כולל מע"מ

התפלגות חיוב בש"ח לפי תע"ז

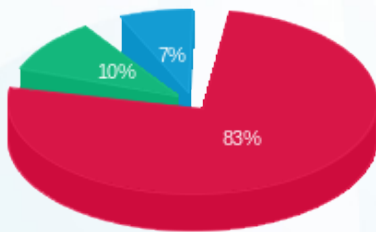

■ פסגה (5,913.07 ₪)  
 ■ גבע (744.50 ₪)  
 ■ שפל (509.34 ₪)

הסטוריית צריכה בקוט"ש

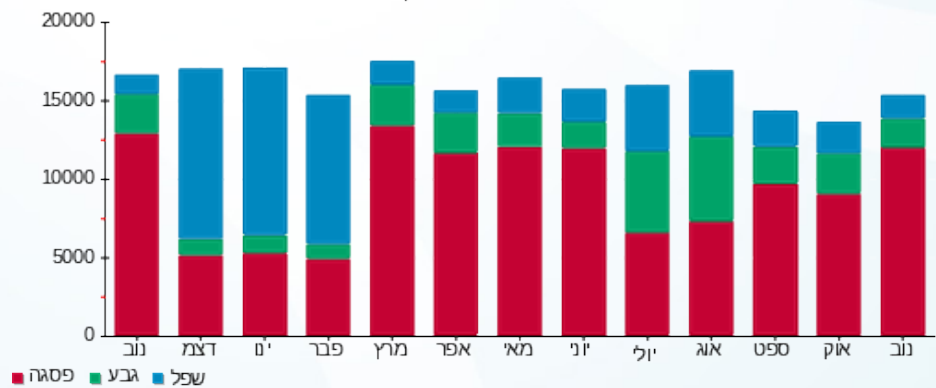

08/12/22 תאריך הפקדה:  
 30/11/22 תאריך קריאה נוכחית:  
 01/11/22 תאריך קריאה קודמת:

שם דייר: \*\*שילב מחסן  
 שם אתר: מגדל אלייד

**לקוח/ה נכבד/ה, אנו מתכבדים להגיש את חישוב צריכת החשמל לתקופה 01/11/22 - 30/11/22:**

**שילב מחסן - 1 - 20281965(0x0)**

סוג תעריף	סוג צריכה	קריאה קודמת	קריאה נוכחית	סה"כ צריכה בקוט"ש	מחיר לקוט"ש בא"ג	סה"כ לתשלום
פרטי חשבון עבור תאריכים:						
777	פסגה	01/11/22	30/11/22	277.00	49.77	137.86 ₪
778	גבע	891.50	925.60	34.10	41.06	14.00 ₪
779	שפל	1,342.20	1,377.50	35.30	33.83	11.94 ₪

**סה"כ לדייר:**

פסגה	גבע	שפל	סה"כ	שיא ביקוש
277.00	34.10	35.30	346.40	1.80
137.86 ₪	14.00 ₪	11.94 ₪	163.81 ₪	

סה"כ צריכה  
 סה"כ לתשלום

214.45 ₪	<b>תשלום קבוע</b>	
0.00 ₪	<b>תשלום עבור גודל חיבור בKVA (0x0)</b>	
378.26 ₪	<b>סה"כ לתשלום</b>	<b>לא כולל מע"מ</b>

התפלגות חיוב בש"ח לפי תעו"ז

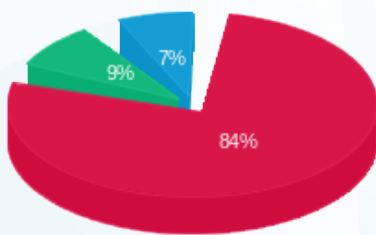

■ פסגה (137.86 ₪)  
 ■ גבע (14.00 ₪)  
 ■ שפל (11.94 ₪)

הסטוריית צריכה בקוט"ש

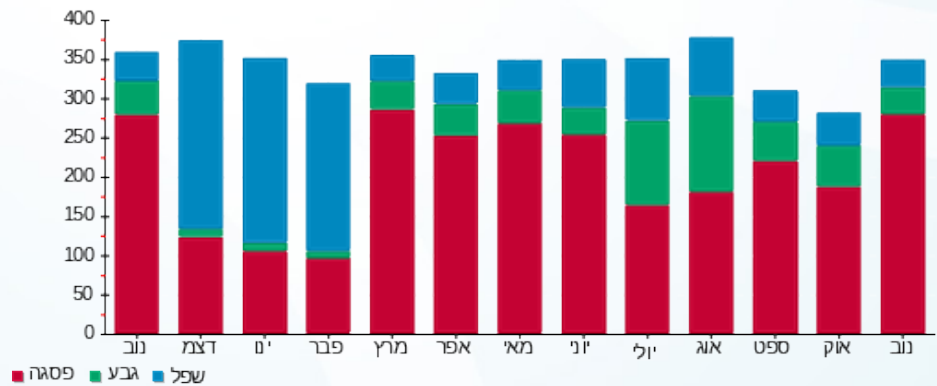



08/12/22

תאריך הפקה:

שם דייר: \*ציבורי נמדד

30/11/22

תאריך קריאה נוכחית:

שם אתר: מגדל אלייד

01/11/22

תאריך קריאה קודמת:

**לקוח/ה נכבד/ה, אנו מתכבדים להגיש את חישוב צריכת החשמל לתקופה 01/11/22 - 30/11/22:**
**ראשי קומת גלריה - 1 - 17313432**

סוג תעריף	סוג צריכה	קריאה קודמת	קריאה נוכחית	סה"כ צריכה בקוט"ש	מחיר לקוט"ש בא"ג	סה"כ לתשלום
			30/11/22	01/11/22	פרטי חשבון עבור תאריכים:	
777	פסגה	10,811.80	11,586.00	774.20	49.77	385.32 ₪
778	גבע	3,654.00	3,814.30	160.30	41.06	65.82 ₪
779	שפל	9,926.60	10,320.50	393.90	33.83	133.26 ₪

**לוח מ"א קומת גלריה 4 - 18017323 - ACP-G1**

סוג תעריף	סוג צריכה	קריאה קודמת	קריאה נוכחית	סה"כ צריכה בקוט"ש	מחיר לקוט"ש בא"ג	סה"כ לתשלום
			30/11/22	01/11/22	פרטי חשבון עבור תאריכים:	
777	פסגה	17,986.10	18,525.30	539.20	49.77	268.36 ₪
778	גבע	9,065.10	9,250.30	185.20	41.06	76.04 ₪
779	שפל	33,625.20	34,312.70	687.50	33.83	232.58 ₪

**לוח תאורת חוץ - 4 - 18017344**

סוג תעריף	סוג צריכה	קריאה קודמת	קריאה נוכחית	סה"כ צריכה בקוט"ש	מחיר לקוט"ש בא"ג	סה"כ לתשלום
			30/11/22	01/11/22	פרטי חשבון עבור תאריכים:	
777	פסגה	19,312.40	20,907.40	1,595.00	49.77	793.83 ₪
778	גבע	16,916.20	18,184.00	1,267.80	41.06	520.56 ₪
779	שפל	38,198.80	39,921.80	1,723.00	33.83	582.89 ₪

**לוח שרות תחנה - 2 - 18040201**

סוג תעריף	סוג צריכה	קריאה קודמת	קריאה נוכחית	סה"כ צריכה בקוט"ש	מחיר לקוט"ש בא"ג	סה"כ לתשלום
			30/11/22	01/11/22	פרטי חשבון עבור תאריכים:	
777	פסגה	5,485.20	5,673.30	188.10	49.77	93.62 ₪
778	גבע	2,987.90	3,061.20	73.30	41.06	30.10 ₪
779	שפל	9,066.70	9,276.60	209.90	33.83	71.01 ₪



**לוח חדר בקרה - 2 - 18040203**

סה"כ לתשלום	מחיר לקוט"ש בא"ג	סה"כ צריכה בקוט"ש	קריאה נוכחית	קריאה קודמת	סוג צריכה	סוג תעריף
			30/11/22	01/11/22	פרטי חשבון עבור תאריכים:	
₪ 328.18	49.77	659.40	15,511.50	14,852.10	פסגה	777
₪ 75.76	41.06	184.50	7,154.30	6,969.80	גבע	778
₪ 192.63	33.83	569.40	21,792.30	21,222.90	שפל	779

**לוח תאורת חוץ - 3 - 18040203**

סה"כ לתשלום	מחיר לקוט"ש בא"ג	סה"כ צריכה בקוט"ש	קריאה נוכחית	קריאה קודמת	סוג צריכה	סוג תעריף
			30/11/22	01/11/22	פרטי חשבון עבור תאריכים:	
₪ 99.39	49.77	199.70	6,406.30	6,206.60	פסגה	777
₪ 30.47	41.06	74.20	3,339.00	3,264.80	גבע	778
₪ 66.34	33.83	196.10	10,070.70	9,874.60	שפל	779

**לוח מ"א ACP-G2 קומת גלריה - 1 - 18040224**

סה"כ לתשלום	מחיר לקוט"ש בא"ג	סה"כ צריכה בקוט"ש	קריאה נוכחית	קריאה קודמת	סוג צריכה	סוג תעריף
			30/11/22	01/11/22	פרטי חשבון עבור תאריכים:	
₪ 0.00	49.77	0.00	225.90	225.90	פסגה	777
₪ 0.00	41.06	0.00	62.40	62.40	גבע	778
₪ 0.00	33.83	0.00	699.70	699.70	שפל	779

**לוח מ"א ACP-2.2 ק.2 חדר יטאות - 2 - 18040224**

סה"כ לתשלום	מחיר לקוט"ש בא"ג	סה"כ צריכה בקוט"ש	קריאה נוכחית	קריאה קודמת	סוג צריכה	סוג תעריף
			30/11/22	01/11/22	פרטי חשבון עבור תאריכים:	
₪ 0.00	49.77	0.00	128.20	128.20	פסגה	777
₪ 0.00	41.06	0.00	21.40	21.40	גבע	778
₪ 0.00	33.83	0.00	289.00	289.00	שפל	779

**לוח הזנה מעלית אלונקה - 1 - 18040275 - Q25**

סה"כ לתשלום	מחיר לקוט"ש בא"ג	סה"כ צריכה בקוט"ש	קריאה נוכחית	קריאה קודמת	סוג צריכה	סוג תעריף
			30/11/22	01/11/22	פרטי חשבון עבור תאריכים:	
₪ 380.49	49.77	764.50	16,215.60	15,451.10	פסגה	777
₪ 54.65	41.06	133.10	4,753.80	4,620.70	גבע	778
₪ 129.23	33.83	382.00	11,755.10	11,373.10	שפל	779



ציבורי קומת קרקע - 1 - 21055199

סה"כ לתשלום	מחיר לקוט"ש בא"ג	סה"כ צריכה בקוט"ש	קריאה נוכחית	קריאה קודמת	סוג צריכה	סוג תעריף
			30/11/22	01/11/22	פרטי חשבון עבור תאריכים:	
880.73 ₪	49.77	1,769.60	11,630.10	9,860.50	פסגה	777
237.41 ₪	41.06	578.20	5,927.00	5,348.80	גבע	778
538.17 ₪	33.83	1,590.80	15,363.00	13,772.20	שפל	779

סה"כ לדירה:

שיא ביקוש	סה"כ	שפל	גבע	פסגה	סה"כ צריכה
65.88	14,898.90	5,752.60	2,656.60	6,489.70	סה"כ לתשלום
	6,266.83 ₪	1,946.10 ₪	1,090.80 ₪	3,229.92 ₪	

0.00 ₪	<b>תשלום קבוע</b>	
6,266.83 ₪	<b>סה"כ לתשלום</b>	<b>לא כולל מע"מ</b>

התפלגות חיוב בש"ח לפי תעו"ז

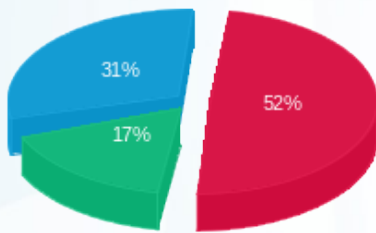

- פסגה (₪ 3,229.92)
- גבע (₪ 1,090.80)
- שפל (₪ 1,946.10)

הסטוריית צריכה בקוט"ש

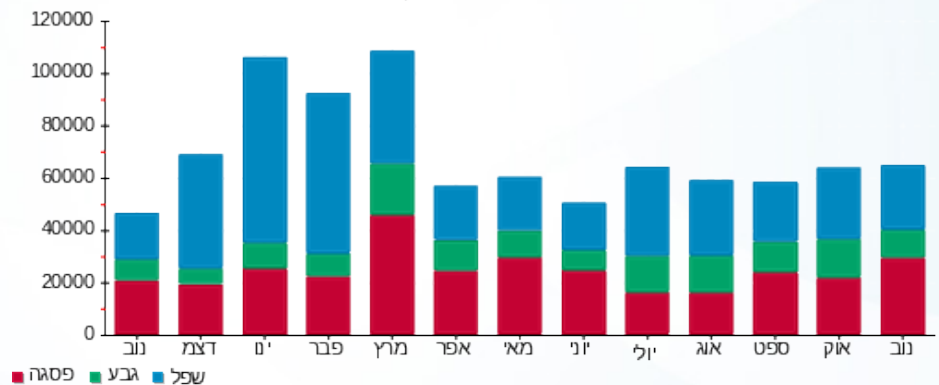

08/12/22 תאריך הפקה:  
 30/11/22 תאריך קריאה נוכחית:  
 01/11/22 תאריך קריאה קודמת:

שם דייר: \*קומה 00 - מאור וכח MAX  
 שם אתר: מגדל אלייד

**לקוח/ה נכבד/ה, אנו מתכבדים להגיש את חישוב צריכת החשמל לתקופה 01/11/22 - 30/11/22:**

**קומה 00 - מאור וכח 4 - 19092931 (3x1363.77) MAX**

סוג תעריף	סוג צריכה	קריאה קודמת	קריאה נוכחית	סה"כ צריכה בקוט"ש	מחיר לקוט"ש בא"ג	סה"כ לתשלום
פרטי חשבון עבור תאריכים:						
777	פסגה	01/11/22	30/11/22	1,903.40	49.77	947.32 ₪
778	גבע	18,846.20	19,270.30	424.10	41.06	174.14 ₪
779	שפל	53,357.70	54,671.10	1,313.40	33.83	444.32 ₪

**סה"כ לדייר:**

פסגה	גבע	שפל	סה"כ	שיא ביקוש
1,903.40	424.10	1,313.40	3,640.90	9.38
947.32 ₪	174.14 ₪	444.32 ₪	1,565.78 ₪	

סה"כ צריכה  
 סה"כ לתשלום

214.45 ₪	<b>תשלום קבוע</b>	
245.95 ₪	<b>תשלום עבור גודל חיבור בKVA (3x1363.77)</b>	
2,026.18 ₪	<b>סה"כ לתשלום</b>	<b>לא כולל מע"מ</b>

התפלגות חיוב בש"ח לפי תע"ז

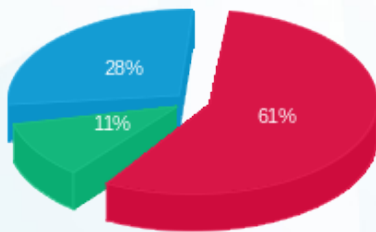

■ פסגה (947.32 ₪)  
 ■ גבע (174.14 ₪)  
 ■ שפל (444.32 ₪)

הסטוריית צריכה בקוט"ש

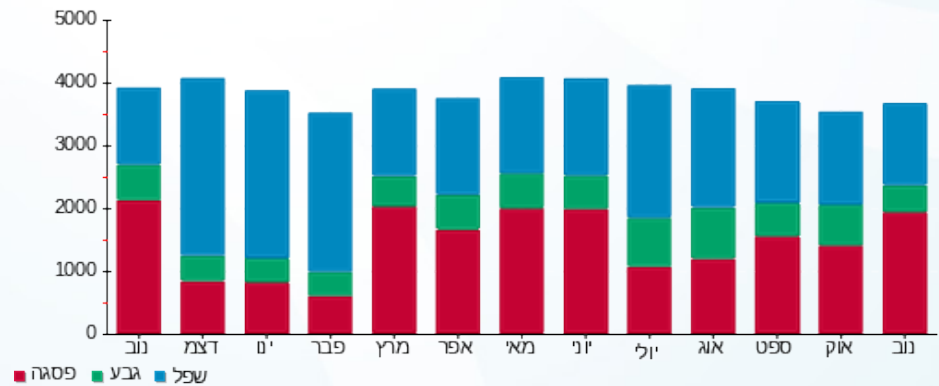

08/12/22 תאריך הפקה:  
 30/11/22 תאריך קריאה נוכחית:  
 01/11/22 תאריך קריאה קודמת:

שם דייר: \*קומה 00 - פיינקולים MAX  
 שם אתר: מגדל אלייד

**לקוח/ה נכבד/ה, אנו מתכבדים להגיש את חישוב צריכת החשמל לתקופה 01/11/22 - 30/11/22:**

**קומה 0 - פיינקולים 4 - (3x160)19092928 - MAX**

סוג תעריף	סוג צריכה	קריאה קודמת	קריאה נוכחית	סה"כ צריכה בקוט"ש	מחיר לקוט"ש בא"ג	סה"כ לתשלום
פרטי חשבון עבור תאריכים:						
777	פסגה	01/11/22	30/11/22	188.96	49.77	94.05 ₪
778	גבע	2,539.84	2,550.24	10.40	41.06	4.27 ₪
779	שפל	8,918.88	8,965.28	46.40	33.83	15.70 ₪

**סה"כ לדייר:**

פסגה	גבע	שפל	סה"כ	שיא ביקוש
188.96	10.40	46.40	245.76	2.00
94.05 ₪	4.27 ₪	15.70 ₪	114.01 ₪	

סה"כ צריכה  
 סה"כ לתשלום

214.45 ₪	<b>תשלום קבוע</b>	
28.86 ₪	<b>תשלום עבור גודל חיבור בKVA (3x160)</b>	
357.32 ₪	<b>סה"כ לתשלום</b>	<b>לא כולל מע"מ</b>

התפלגות חיוב בש"ח לפי תעו"ז

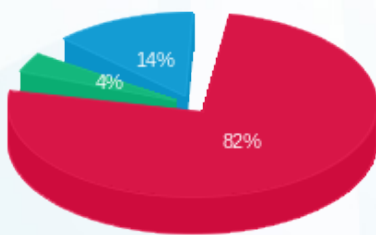

פסגה (94.05 ₪)  
 גבע (4.27 ₪)  
 שפל (15.70 ₪)

הסטוריית צריכה בקוט"ש

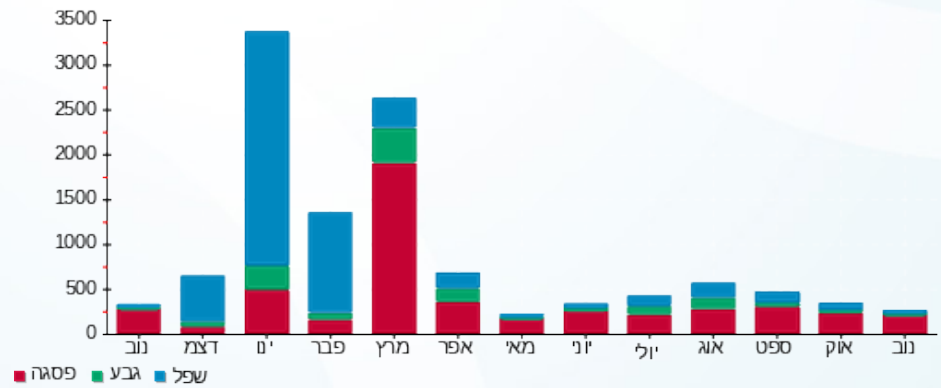



08/12/22 תאריך הפקה:  
 30/11/22 תאריך קריאה נוכחית:  
 01/11/22 תאריך קריאה קודמת:

שם דייר: \*קומה 01 - פיינקולים MAX  
 שם אתר: מגדל אלייד

לקוח/ה נכבד/ה, אנו מתכבדים להגיש את חישוב צריכת החשמל לתקופה 01/11/22 - 30/11/22:

קומה 01 - פיינקולים 3 - (3x1398.73) MAX

סוג תעריף	סוג צריכה	קריאה קודמת	קריאה נוכחית	סה"כ צריכה בקוט"ש	מחיר לקוט"ש בא"ג	סה"כ לתשלום
פרטי חשבון עבור תאריכים:						
777	פסגה	01/11/22	30/11/22	1,207.20	49.77	600.82 ₪
778	גבע	11,730.80	11,934.40	203.60	41.06	83.60 ₪
779	שפל	31,673.20	32,218.00	544.80	33.83	184.31 ₪

סה"כ לדייר:

פסגה	גבע	שפל	סה"כ	שיא ביקוש
1,207.20	203.60	544.80	1,955.60	11.36
600.82 ₪	83.60 ₪	184.31 ₪	868.73 ₪	

סה"כ צריכה  
 סה"כ לתשלום

214.45 ₪	תשלום קבוע	
252.25 ₪	תשלום עבור גודל חיבור בKVA (3x1398.73)	
1,335.43 ₪	סה"כ לתשלום	לא כולל מע"מ

התפלגות חיוב בש"ח לפי תע"ז

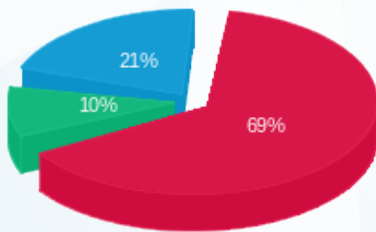

■ פסגה (600.82 ₪)  
 ■ גבע (83.60 ₪)  
 ■ שפל (184.31 ₪)

הסטוריית צריכה בקוט"ש

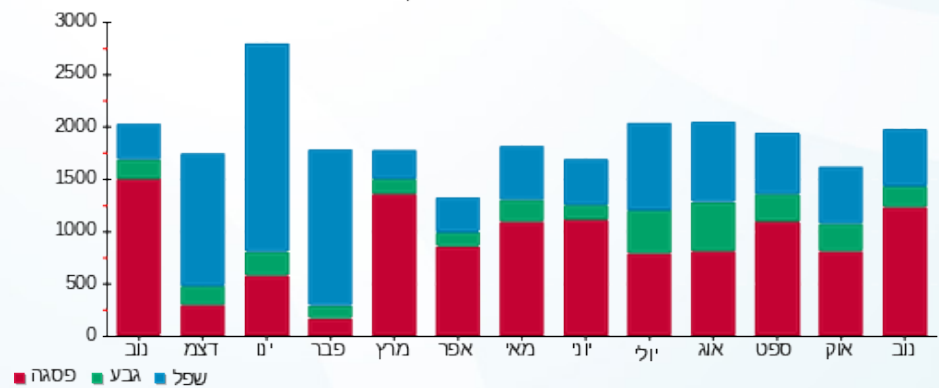

08/12/22 תאריך הפקה:  
 30/11/22 תאריך קריאה נוכחית:  
 01/11/22 תאריך קריאה קודמת:

שם דייר: \*קומה 01 - פיינקולים MAX  
 שם אתר: מגדל אלייד

**לקוח/ה נכבד/ה, אנו מתכבדים להגיש את חישוב צריכת החשמל לתקופה 01/11/22 - 30/11/22:**

**קומה 01 - פיינקולים 2 - 19092928 (3x400) MAX**

סוג תעריף	סוג צריכה	קריאה קודמת	קריאה נוכחית	סה"כ צריכה בקוט"ש	מחיר לקוט"ש בא"ג	סה"כ לתשלום
פרטי חשבון עבור תאריכים:						
777	פסגה	01/11/22	30/11/22	1,857.60	49.77	924.53 ₪
778	גבע	13,945.60	13,999.20	53.60	41.06	22.01 ₪
779	שפל	38,611.20	38,816.80	205.60	33.83	69.55 ₪

**סה"כ לדייר:**

פסגה	גבע	שפל	סה"כ	שיא ביקוש
1,857.60	53.60	205.60	2,116.80	35.56
924.53 ₪	22.01 ₪	69.55 ₪	1,016.09 ₪	

סה"כ צריכה  
 סה"כ לתשלום

214.45 ₪	<b>תשלום קבוע</b>	
72.14 ₪	<b>תשלום עבור גודל חיבור בKVA (3x400)</b>	
1,302.68 ₪	<b>סה"כ לתשלום</b>	<b>לא כולל מע"מ</b>

התפלגות חיוב בש"ח לפי תעו"ז

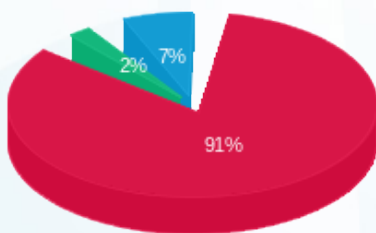

■ פסגה (924.53 ₪)  
 ■ גבע (22.01 ₪)  
 ■ שפל (69.55 ₪)

הסטוריית צריכה בקוט"ש

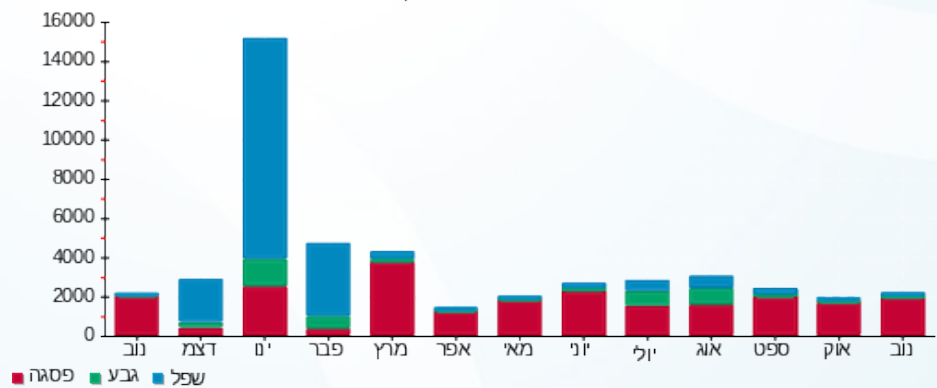



08/12/22 תאריך הפקה:  
 30/11/22 תאריך קריאה נוכחית:  
 01/11/22 תאריך קריאה קודמת:

שם דייר: \*קומה 02 - מאור וכח MAX  
 שם אתר: מגדל אלייד

לקוח/ה נכבד/ה, אנו מתכבדים להגיש את חישוב צריכת החשמל לתקופה **01/11/22 - 30/11/22**:

קומה 02 - מאור וכח 4 - 19092930 (3x220.3) MAX

סוג תעריף	סוג צריכה	קריאה קודמת	קריאה נוכחית	סה"כ צריכה בקוט"ש	מחיר לקוט"ש בא"ג	סה"כ לתשלום
פרטי חשבון עבור תאריכים:						
777	פסגה	01/11/22	30/11/22	609.10	49.77	303.15 ₪
778	גבע	5,702.00	5,857.80	155.80	41.06	63.97 ₪
779	שפל	16,841.50	17,391.70	550.20	33.83	186.13 ₪

סה"כ לדייר:

פסגה	גבע	שפל	סה"כ	שיא ביקוש
609.10	155.80	550.20	1,315.10	9.69
303.15 ₪	63.97 ₪	186.13 ₪	553.25 ₪	

סה"כ צריכה  
 סה"כ לתשלום

214.45 ₪	<b>תשלום קבוע</b>	
39.73 ₪	<b>תשלום עבור גודל חיבור בKVA (3x220.3)</b>	
807.43 ₪	<b>סה"כ לתשלום</b>	<b>לא כולל מע"מ</b>

התפלגות חיוב בש"ח לפי תעו"ז

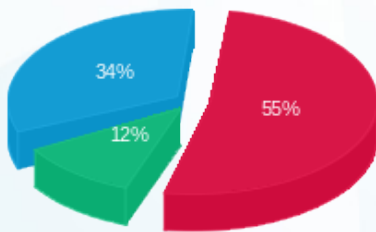

■ פסגה (₪ 303.15)  
 ■ גבע (₪ 63.97)  
 ■ שפל (₪ 186.13)

הסטוריית צריכה בקוט"ש

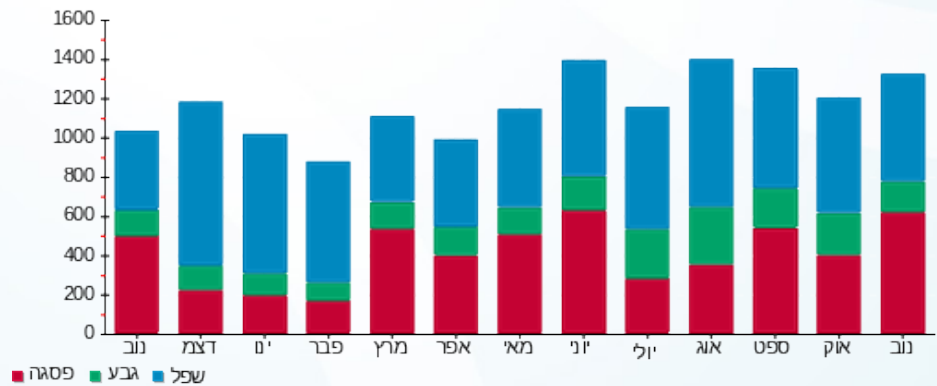

08/12/22 תאריך הפקה:  
 30/11/22 תאריך קריאה נוכחית:  
 01/11/22 תאריך קריאה קודמת:

שם דייר: \*קומה 02 - מאור וכח MAX  
 שם אתר: מגדל אלייד

**לקוח/ה נכבד/ה, אנו מתכבדים להגיש את חישוב צריכת החשמל לתקופה 01/11/22 - 30/11/22:**

קומה 02 MAX - מאור וכח - 4 - 19092925 (3x1000)

סה"כ לתשלום	מחיר לקוט"ש בא"ג	סה"כ צריכה בקוט"ש	קריאה נוכחית	קריאה קודמת	סוג צריכה	סוג תעריף
			30/11/22	01/11/22	פרטי חשבון עבור תאריכים:	
12,737.64 ₪	49.77	25,593.00	504,148.00	478,555.00	פסגה	777
797.39 ₪	41.06	1,942.00	134,562.00	132,620.00	גבע	778
3,052.14 ₪	33.83	9,022.00	362,122.00	353,100.00	שפל	779

סה"כ לדייר:

שיא ביקוש	סה"כ	שפל	גבע	פסגה	סה"כ צריכה
233.16	36,557.00	9,022.00	1,942.00	25,593.00	סה"כ לתשלום
	16,587.16 ₪	3,052.14 ₪	797.39 ₪	12,737.64 ₪	

214.45 ₪	תשלום קבוע	לא כולל מע"מ
180.35 ₪	תשלום עבור גודל חיבור בKVA (3x1000)	
16,981.96 ₪	סה"כ לתשלום	

התפלגות חיוב בש"ח לפי תעו"ז

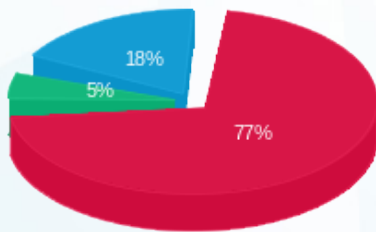

■ פסגה (12,737.64 ₪)  
 ■ גבע (797.39 ₪)  
 ■ שפל (3,052.14 ₪)

הסטוריית צריכה בקוט"ש

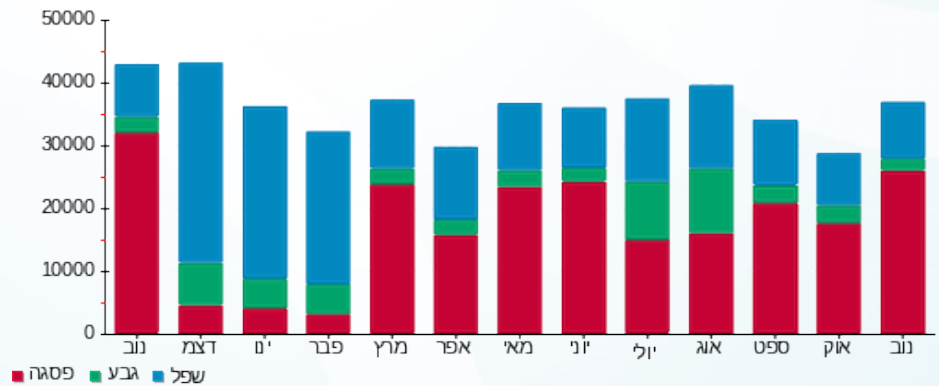

08/12/22 תאריך הפקה:  
 30/11/22 תאריך קריאה נוכחית:  
 01/11/22 תאריך קריאה קודמת:

שם דייר: \*קומה 02 - פיינקולים MAX  
 שם אתר: מגדל אלייד

**לקוח/ה נכבד/ה, אנו מתכבדים להגיש את חישוב צריכת החשמל לתקופה 01/11/22 - 30/11/22:**

**קומה 02 - פיינקולים 3 - 19092928 (3x630) - MAX**

סוג תעריף	סוג צריכה	קריאה קודמת	קריאה נוכחית	סה"כ צריכה בקוט"ש	מחיר לקוט"ש בא"ג	סה"כ לתשלום
פרטי חשבון עבור תאריכים:						
777	פסגה	01/11/22	30/11/22	4,762.80	49.77	2,370.45 ₪
778	גבע	6,982.80	6,999.60	16.80	41.06	6.90 ₪
779	שפל	26,721.60	26,776.80	55.20	33.83	18.67 ₪

**סה"כ לדייר:**

פסגה	גבע	שפל	סה"כ	שיא ביקוש
4,762.80	16.80	55.20	4,834.80	789.42
2,370.45 ₪	6.90 ₪	18.67 ₪	2,396.02 ₪	

סה"כ צריכה  
 סה"כ לתשלום

214.45 ₪	<b>תשלום קבוע</b>	
113.62 ₪	<b>תשלום עבור גודל חיבור בKVA (3x630)</b>	
2,724.09 ₪	<b>סה"כ לתשלום</b>	<b>לא כולל מע"מ</b>

התפלגות חיוב בש"ח לפי תע"ז

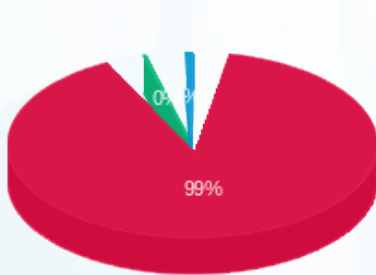

■ פסגה (2,370.45 ₪)  
 ■ גבע (6.90 ₪)  
 ■ שפל (18.67 ₪)

הסטוריית צריכה בקוט"ש

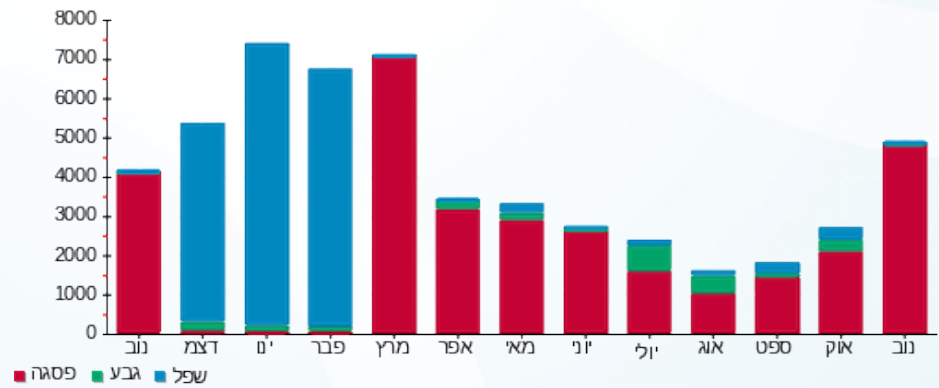

08/12/22 תאריך הפקה:  
 30/11/22 תאריך קריאה נוכחית:  
 01/11/22 תאריך קריאה קודמת:

שם דייר: \*קומה 02 - פיינקולים MAX  
 שם אתר: מגדל אלייד

לקוח/ה נכבד/ה, אנו מתכבדים להגיש את חישוב צריכת החשמל לתקופה 01/11/22 - 30/11/22:

קומה 02 - פנקויילים 1 - 19092927 (3x2098.1) MAX

סוג תעריף	סוג צריכה	קריאה קודמת	קריאה נוכחית	סה"כ צריכה בקוט"ש	מחיר לקוט"ש בא"ג	סה"כ לתשלום
פרטי חשבון עבור תאריכים:						
777	פסגה	01/11/22	30/11/22	3,643.20	49.77	1,813.22 ₪
778	גבע	27,040.80	27,133.20	92.40	41.06	37.94 ₪
779	שפל	74,125.80	74,494.20	368.40	33.83	124.63 ₪

סה"כ לדייר:

פסגה	גבע	שפל	סה"כ	שיא ביקוש
3,643.20	92.40	368.40	4,104.00	20.57
1,813.22 ₪	37.94 ₪	124.63 ₪	1,975.79 ₪	

סה"כ צריכה  
 סה"כ לתשלום

214.45 ₪	תשלום קבוע	
378.38 ₪	תשלום עבור גודל חיבור בKVA (3x2098.1)	
2,568.62 ₪	סה"כ לתשלום	לא כולל מע"מ

התפלגות חיוב בש"ח לפי תעו"ז

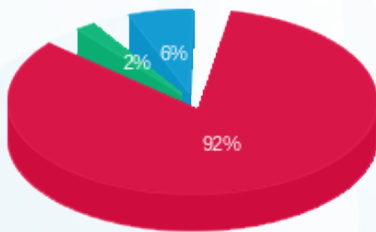

פסגה (1,813.22 ₪) ■  
 גבע (37.94 ₪) ■  
 שפל (124.63 ₪) ■

הסטוריית צריכה בקוט"ש

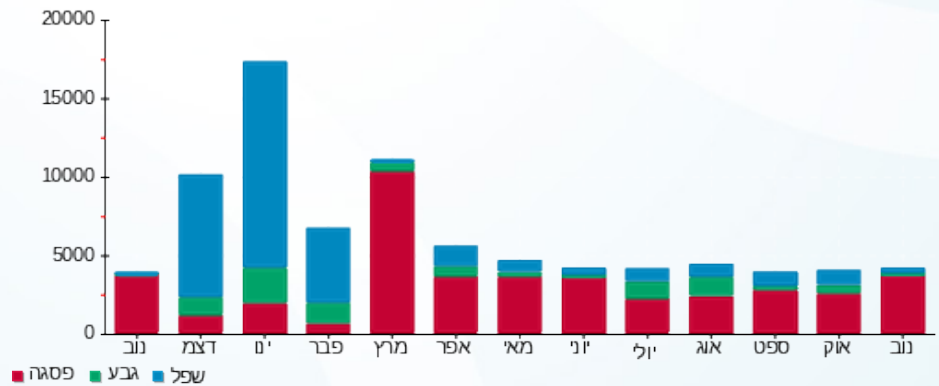



08/12/22 תאריך הפקה:  
 30/11/22 תאריך קריאה נוכחית:  
 01/11/22 תאריך קריאה קודמת:

שם דייר: \*קומה 03 - מאור וכח MAX  
 שם אתר: מגדל אלייד

לקוח/ה נכבד/ה, אנו מתכבדים להגיש את חישוב צריכת החשמל לתקופה 01/11/22 - 30/11/22:

קומה 03 - מאור וכח 2 - 19092931 (3x559.494) MAX

סוג תעריף	סוג צריכה	קריאה קודמת	קריאה נוכחית	סה"כ צריכה בקוט"ש	מחיר לקוט"ש בא"ג	סה"כ לתשלום
פרטי חשבון עבור תאריכים:						
777	פסגה	01/11/22	30/11/22	2,904.16	49.77	1,445.40 ₪
778	גבע	21,681.60	22,105.44	423.84	41.06	174.03 ₪
779	שפל	52,873.76	54,039.84	1,166.08	33.83	394.48 ₪

סה"כ לדייר:

פסגה	גבע	שפל	סה"כ	שיא ביקוש
2,904.16	423.84	1,166.08	4,494.08	15.16
1,445.40 ₪	174.03 ₪	394.48 ₪	2,013.91 ₪	

סה"כ צריכה  
 סה"כ לתשלום

214.45 ₪	תשלום קבוע	
100.90 ₪	תשלום עבור גודל חיבור בKVA (3x559.49)	
2,329.27 ₪	סה"כ לתשלום	לא כולל מע"מ

התפלגות חיוב בש"ח לפי תעו"ז

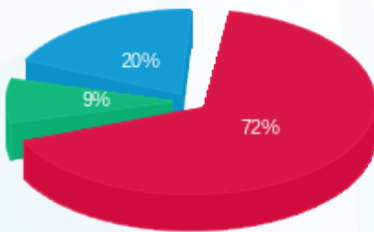

■ פסגה (1,445.40 ₪)  
 ■ גבע (174.03 ₪)  
 ■ שפל (394.48 ₪)

הסטוריית צריכה בקוט"ש

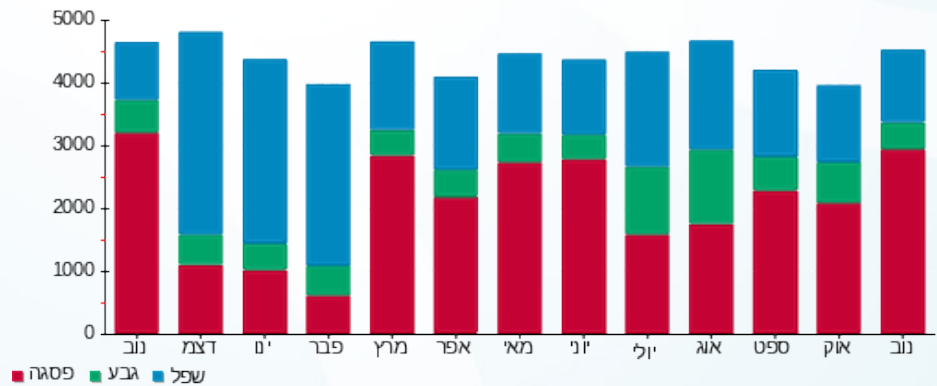



08/12/22

תאריך הפקדה:

שם דייר: \*קומה 03 - פיינקולים MAX

30/11/22

תאריך קריאה נוכחית:

שם אתר: מגדל אלייד

01/11/22

תאריך קריאה קודמת:

לקוח/ה נכבד/ה, אנו מתכבדים להגיש את חישוב צריכת החשמל לתקופה 01/11/22 - 30/11/22:

קומה 03 - פיינקולים 3 - 19092926 (3x400) MAX

סה"כ לתשלום	מחיר לקוט"ש בא"ג	סה"כ צריכה בקוט"ש	קריאה נוכחית	קריאה קודמת	סוג צריכה	סוג תעריף
			30/11/22	01/11/22		פרטי חשבון עבור תאריכים:
₪ 80.23	49.77	161.20	7,677.20	7,516.00	פסגה	777
₪ 5.91	41.06	14.40	1,501.60	1,487.20	גבע	778
₪ 16.24	33.83	48.00	5,656.40	5,608.40	שפל	779

סה"כ לדייר:

שיא ביקוש	סה"כ	שפל	גבע	פסגה
1.34	223.60	48.00	14.40	161.20
	₪ 102.38	₪ 16.24	₪ 5.91	₪ 80.23

סה"כ צריכה

סה"כ לתשלום

₪ 214.45	<b>תשלום קבוע</b>	
₪ 72.14	<b>תשלום עבור גודל חיבור בKVA (3x400)</b>	
₪ 388.97	<b>סה"כ לתשלום</b>	<b>לא כולל מע"מ</b>

התפלגות חיוב בש"ח לפי תעו"ז

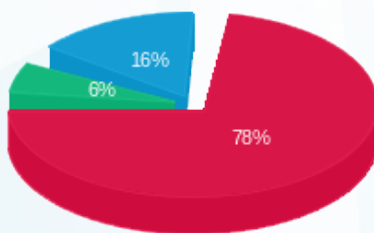

- פסגה (₪ 80.23)
- גבע (₪ 5.91)
- שפל (₪ 16.24)

הסטוריית צריכה בקוט"ש

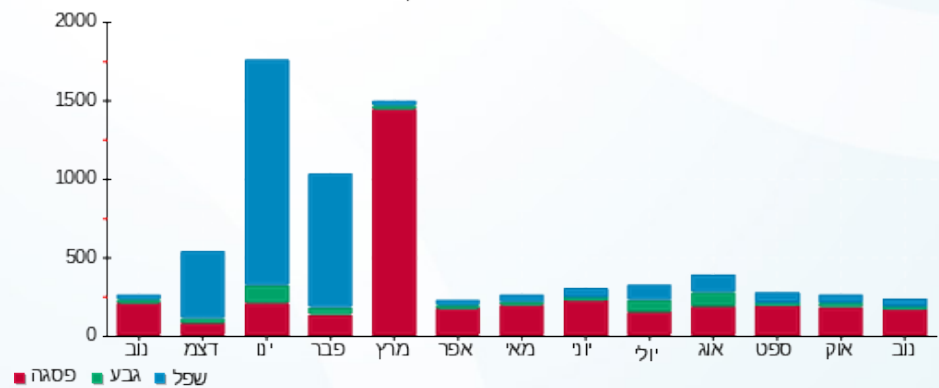



08/12/22 תאריך הפקה:  
 30/11/22 תאריך קריאה נוכחית:  
 01/11/22 תאריך קריאה קודמת:

שם דייר: \*קומה 04 - מאור וכח MAX  
 שם אתר: מגדל אלייד

לקוח/ה נכבד/ה, אנו מתכבדים להגיש את חישוב צריכת החשמל לתקופה 01/11/22 - 30/11/22:

קומה 04 - מאור וכח 1 - 19092930 (3x437.1) MAX

סוג תעריף	סוג צריכה	קריאה קודמת	קריאה נוכחית	סה"כ צריכה בקוט"ש	מחיר לקוט"ש בא"ג	סה"כ לתשלום
פרטי חשבון עבור תאריכים:						
777	פסגה	01/11/22	30/11/22	2,598.24	49.77	1,293.14 ₪
778	גבע	16,676.48	16,980.96	304.48	41.06	125.02 ₪
779	שפל	37,824.32	38,565.44	741.12	33.83	250.72 ₪

סה"כ לדייר:

פסגה	גבע	שפל	סה"כ	שיא ביקוש
2,598.24	304.48	741.12	3,643.84	11.83
1,293.14 ₪	125.02 ₪	250.72 ₪	1,668.88 ₪	

סה"כ צריכה  
 סה"כ לתשלום

214.45 ₪	תשלום קבוע	
78.83 ₪	תשלום עבור גודל חיבור בKVA (3x437.1)	
1,962.16 ₪	סה"כ לתשלום	לא כולל מע"מ

התפלגות חיוב בש"ח לפי תע"ז

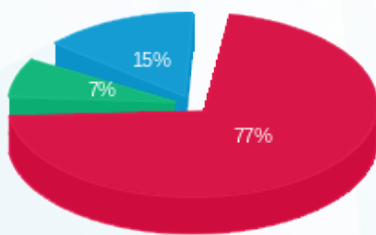

■ פסגה (1,293.14 ₪)  
 ■ גבע (125.02 ₪)  
 ■ שפל (250.72 ₪)

הסטוריית צריכה בקוט"ש

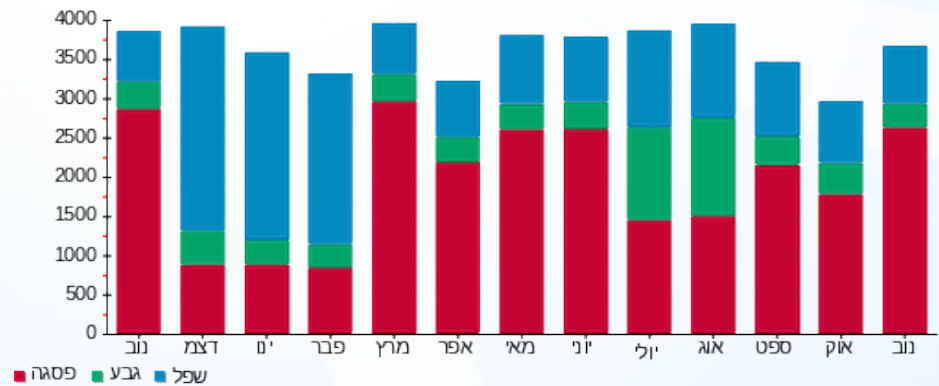



08/12/22 תאריך הפקה:  
 30/11/22 תאריך קריאה נוכחית:  
 01/11/22 תאריך קריאה קודמת:

שם דייר: \*קומה 04 - פיינקולים MAX  
 שם אתר: מגדל אלייד

לקוח/ה נכבד/ה, אנו מתכבדים להגיש את חישוב צריכת החשמל לתקופה 01/11/22 - 30/11/22:

קומה 04 - פיינקולים 1 - 19092929 (3x400) MAX

סה"כ לתשלום	מחיר לקוט"ש בא"ג	סה"כ צריכה בקוט"ש	קריאה נוכחית	קריאה קודמת	סוג צריכה	סוג תעריף
			30/11/22	01/11/22		פרטי חשבון עבור תאריכים:
120.64 ₪	49.77	242.40	8,956.00	8,713.60	פסגה	777
5.58 ₪	41.06	13.60	1,421.60	1,408.00	גבע	778
14.21 ₪	33.83	42.00	6,611.20	6,569.20	שפל	779

סה"כ לדייר:

שיא ביקוש	סה"כ	שפל	גבע	פסגה
3.76	298.00	42.00	13.60	242.40
	140.44 ₪	14.21 ₪	5.58 ₪	120.64 ₪

סה"כ צריכה  
 סה"כ לתשלום

214.45 ₪	<b>תשלום קבוע</b>	
72.14 ₪	<b>תשלום עבור גודל חיבור ב KVA (3x400)</b>	
427.02 ₪	<b>סה"כ לתשלום</b>	<b>לא כולל מע"מ</b>

התפלגות חיוב בש"ח לפי תעו"ז

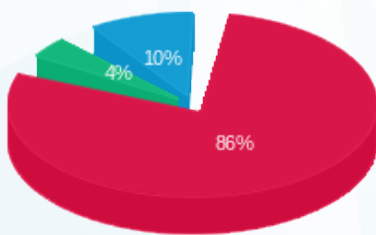

■ פסגה (120.64 ₪)  
 ■ גבע (5.58 ₪)  
 ■ שפל (14.21 ₪)

הסטוריית צריכה בקוט"ש

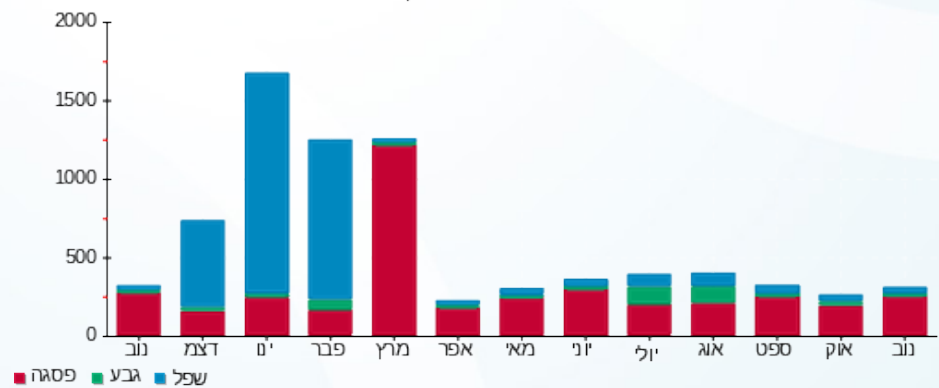

08/12/22 תאריך הפקה:  
 30/11/22 תאריך קריאה נוכחית:  
 01/11/22 תאריך קריאה קודמת:

שם דייר: \*קומה 05 - מאור וכח MAX  
 שם אתר: מגדל אלייד

**לקוח/ה נכבד/ה, אנו מתכבדים להגיש את חישוב צריכת החשמל לתקופה 01/11/22 - 30/11/22:**

**קומה 05 - מאור וכח 3 - 19092925 (3x559.49) MAX**

סוג תעריף	סוג צריכה	קריאה קודמת	קריאה נוכחית	סה"כ צריכה בקוט"ש	מחיר לקוט"ש בא"ג	סה"כ לתשלום
פרטי חשבון עבור תאריכים:						
777	פסגה	01/11/22	30/11/22	2,872.64	49.77	1,429.71 ₪
778	גבע	18,184.64	18,559.52	374.88	41.06	153.93 ₪
779	שפל	46,164.96	47,317.92	1,152.96	33.83	390.05 ₪

**סה"כ לדייר:**

פסגה	גבע	שפל	סה"כ	שיא ביקוש
2,872.64	374.88	1,152.96	4,400.48	13.47
1,429.71 ₪	153.93 ₪	390.05 ₪	1,973.69 ₪	

סה"כ צריכה  
 סה"כ לתשלום

214.45 ₪	<b>תשלום קבוע</b>	
100.90 ₪	<b>תשלום עבור גודל חיבור בKVA (3x559.49)</b>	
2,289.04 ₪	<b>סה"כ לתשלום</b>	<b>לא כולל מע"מ</b>

התפלגות חיוב בש"ח לפי תעו"ז

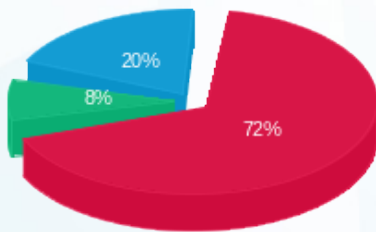

■ פסגה (1,429.71 ₪)  
 ■ גבע (153.93 ₪)  
 ■ שפל (390.05 ₪)

הסטוריית צריכה בקוט"ש

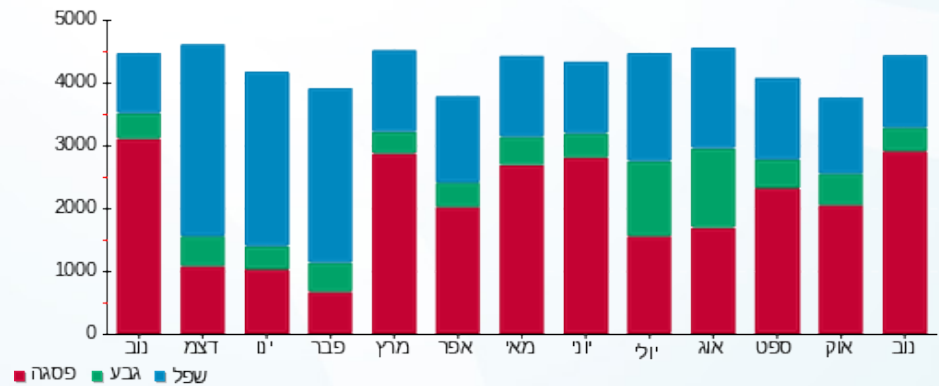



08/12/22 תאריך הפקה:  
 30/11/22 תאריך קריאה נוכחית:  
 01/11/22 תאריך קריאה קודמת:

שם דייר: \*קומה 05 - פיינקולים MAX  
 שם אתר: מגדל אלייד

לקוח/ה נכבד/ה, אנו מתכבדים להגיש את חישוב צריכת החשמל לתקופה **01/11/22 - 30/11/22**:

קומה 05 - פיינקולים 1 - 19092928 (3x400) MAX

סה"כ לתשלום	מחיר לקוט"ש בא"ג	סה"כ צריכה בקוט"ש	קריאה נוכחית	קריאה קודמת	סוג צריכה	סוג תעריף
			30/11/22	01/11/22		פרטי חשבון עבור תאריכים:
₪ 98.54	49.77	198.00	8,451.60	8,253.60	פסגה	777
₪ 3.61	41.06	8.80	1,673.20	1,664.40	גבע	778
₪ 23.82	33.83	70.40	7,126.00	7,055.60	שפל	779

סה"כ לדייר:

שיא ביקוש	סה"כ	שפל	גבע	פסגה
262.62	277.20	70.40	8.80	198.00
	₪ 125.97	₪ 23.82	₪ 3.61	₪ 98.54

סה"כ צריכה  
 סה"כ לתשלום

₪ 214.45	<b>תשלום קבוע</b>	
₪ 72.14	<b>תשלום עבור גודל חיבור ב KVA (3x400)</b>	
₪ 412.56	<b>סה"כ לתשלום</b>	<b>לא כולל מע"מ</b>

התפלגות חיוב בש"ח לפי תעו"ז

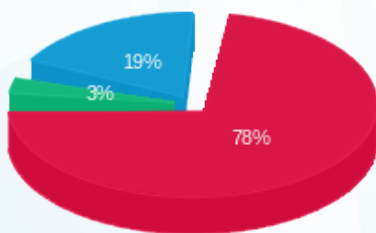

פסגה (₪ 98.54)  
 גבע (₪ 3.61)  
 שפל (₪ 23.82)

הסטוריית צריכה בקוט"ש

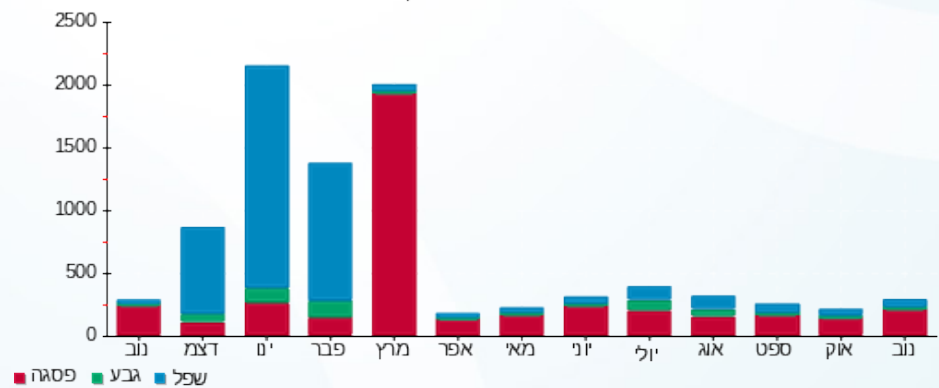



08/12/22 תאריך הפקה:  
 30/11/22 תאריך קריאה נוכחית:  
 01/11/22 תאריך קריאה קודמת:

שם דייר: \*קומה 06 - מאור וכח MAX  
 שם אתר: מגדל אלייד

לקוח/ה נכבד/ה, אנו מתכבדים להגיש את חישוב צריכת החשמל לתקופה 01/11/22 - 30/11/22:

קומה 06 - מאור וכח 3 - (3x559.49)MAX

סוג תעריף	סוג צריכה	קריאה קודמת	קריאה נוכחית	סה"כ צריכה בקוט"ש	מחיר לקוט"ש בא"ג	סה"כ לתשלום
פרטי חשבון עבור תאריכים:						
777	פסגה	01/11/22	30/11/22	2,420.80	49.77	1,204.83 ₪
778	גבע	14,289.60	14,538.00	248.40	41.06	101.99 ₪
779	שפל	32,727.00	33,350.40	623.40	33.83	210.90 ₪

סה"כ לדייר:

פסגה	גבע	שפל	סה"כ	שיא ביקוש
2,420.80	248.40	623.40	3,292.60	12.02
1,204.83 ₪	101.99 ₪	210.90 ₪	1,517.72 ₪	

סה"כ צריכה  
 סה"כ לתשלום

214.45 ₪	<b>תשלום קבוע</b>	
100.90 ₪	<b>תשלום עבור גודל חיבור בKVA (3x559.49)</b>	
1,833.07 ₪	<b>סה"כ לתשלום</b>	<b>לא כולל מע"מ</b>

התפלגות חיוב בש"ח לפי תע"ז

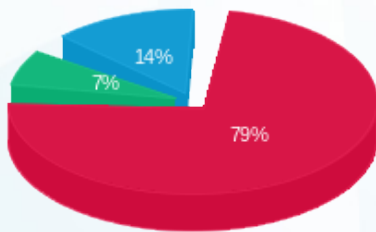

■ פסגה (1,204.83 ₪)  
 ■ גבע (101.99 ₪)  
 ■ שפל (210.90 ₪)

הסטוריית צריכה בקוט"ש

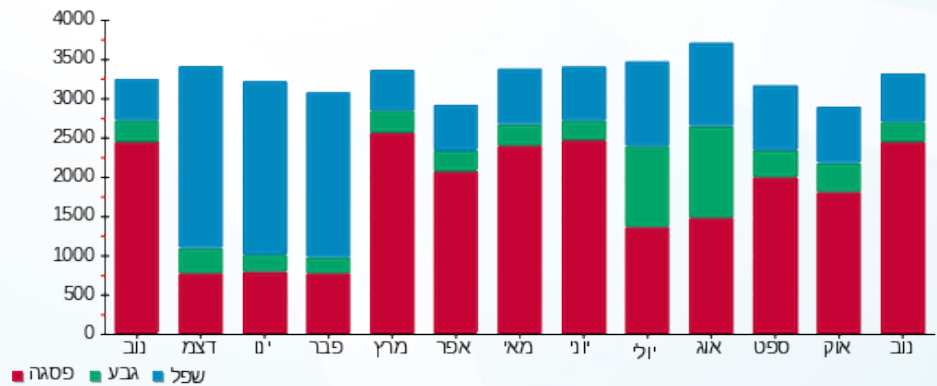



08/12/22 תאריך הפקה:  
 30/11/22 תאריך קריאה נוכחית:  
 01/11/22 תאריך קריאה קודמת:

שם דייר: \*קומה 06 - פיינקולים MAX  
 שם אתר: מגדל אלייד

לקוח/ה נכבד/ה, אנו מתכבדים להגיש את חישוב צריכת החשמל לתקופה **01/11/22 - 30/11/22**:

קומה 06 - פיינקולים 3 - 19092929 (3x400) MAX

סה"כ לתשלום	מחיר לקוט"ש בא"ג	סה"כ צריכה בקוט"ש	קריאה נוכחית	קריאה קודמת	סוג צריכה	סוג תעריף
			30/11/22	01/11/22		פרטי חשבון עבור תאריכים:
₪ 80.43	49.77	161.60	7,004.80	6,843.20	פסגה	777
₪ 4.93	41.06	12.00	1,293.20	1,281.20	גבע	778
₪ 15.70	33.83	46.40	7,702.00	7,655.60	שפל	779

סה"כ לדייר:

שיא ביקוש	סה"כ	שפל	גבע	פסגה
4.31	220.00	46.40	12.00	161.60
	₪ 101.05	₪ 15.70	₪ 4.93	₪ 80.43

סה"כ צריכה  
 סה"כ לתשלום

₪ 214.45	<b>תשלום קבוע</b>	
₪ 72.14	<b>תשלום עבור גודל חיבור בKVA (3x400)</b>	
₪ 387.64	<b>סה"כ לתשלום</b>	<b>לא כולל מע"מ</b>

התפלגות חיוב בש"ח לפי תעו"ז

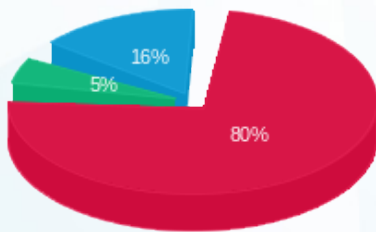

פסגה (₪ 80.43) ■  
 גבע (₪ 4.93) ■  
 שפל (₪ 15.70) ■

הסטוריית צריכה בקוט"ש

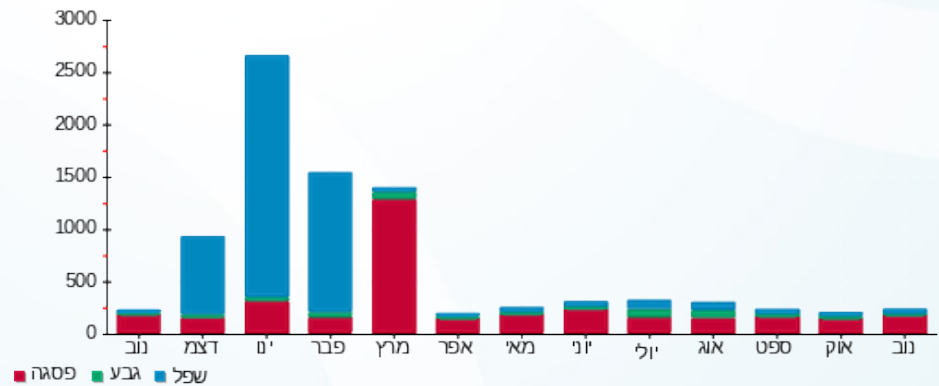

פסגה ■ גבע ■ שפל



08/12/22 תאריך הפקה:  
 30/11/22 תאריך קריאה נוכחית:  
 01/11/22 תאריך קריאה קודמת:

שם דייר: \*קומה 07 - מאור וכח MAX  
 שם אתר: מגדל אלייד

**לקוח/ה נכבד/ה, אנו מתכבדים להגיש את חישוב צריכת החשמל לתקופה 01/11/22 - 30/11/22:**

**קומה 07 - מאור וכח 1 - 19092925 (3x559.49) MAX**

סוג תעריף	סוג צריכה	קריאה קודמת	קריאה נוכחית	סה"כ צריכה בקוט"ש	מחיר לקוט"ש בא"ג	סה"כ לתשלום
		01/11/22	30/11/22			
777	פסגה	54,267.04	56,784.80	2,517.76	49.77	1,253.09 ₪
778	גבע	14,342.72	14,628.64	285.92	41.06	117.40 ₪
779	שפל	34,888.64	35,723.84	835.20	33.83	282.55 ₪

**סה"כ לדייר:**

פסגה	גבע	שפל	סה"כ	שיא ביקוש
2,517.76	285.92	835.20	3,638.88	12.20
1,253.09 ₪	117.40 ₪	282.55 ₪	1,653.04 ₪	

סה"כ צריכה  
 סה"כ לתשלום

214.45 ₪	<b>תשלום קבוע</b>	
100.90 ₪	<b>תשלום עבור גודל חיבור בKVA (3x559.49)</b>	
1,968.39 ₪	<b>סה"כ לתשלום</b>	<b>לא כולל מע"מ</b>

התפלגות חיוב בש"ח לפי תע"ז

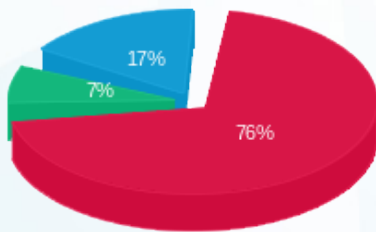

■ פסגה (1,253.09 ₪)  
 ■ גבע (117.40 ₪)  
 ■ שפל (282.55 ₪)

הסטוריית צריכה בקוט"ש

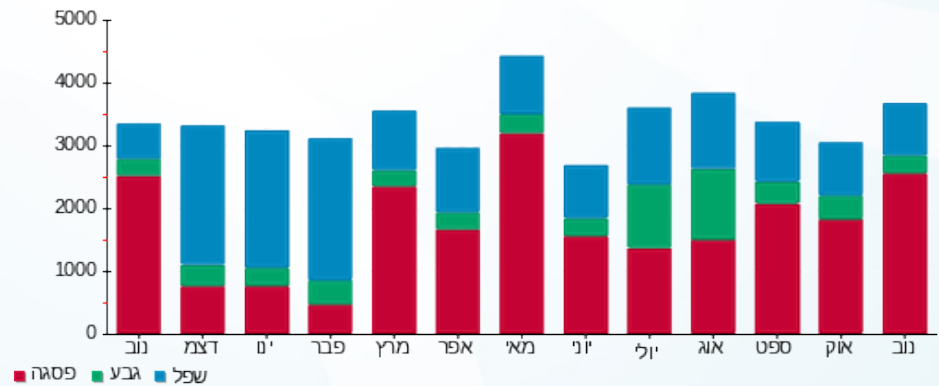

08/12/22 תאריך הפקה:  
 30/11/22 תאריך קריאה נוכחית:  
 01/11/22 תאריך קריאה קודמת:

שם דייר: \*קומה 07 - פיינקולים MAX  
 שם אתר: מגדל אלייד

**לקוח/ה נכבד/ה, אנו מתכבדים להגיש את חישוב צריכת החשמל לתקופה 01/11/22 - 30/11/22:**

**קומה 07 - פיינקולים 1 - 19092926 (3x250) MAX**

סוג תעריף	סוג צריכה	קריאה קודמת	קריאה נוכחית	סה"כ צריכה בקוט"ש	מחיר לקוט"ש בא"ג	סה"כ לתשלום
פרטי חשבון עבור תאריכים:						
777	פסגה	01/11/22	30/11/22	125.60	49.77	7,403.20 ₪
778	גבע	1,410.80	1,421.60	10.80	41.06	4.43 ₪
779	שפל	7,804.00	7,840.80	36.80	33.83	12.45 ₪

**סה"כ לדייר:**

פסגה	גבע	שפל	סה"כ	שיא ביקוש
125.60	10.80	36.80	173.20	2.75
79.40 ₪	4.43 ₪	12.45 ₪		

סה"כ צריכה  
 סה"כ לתשלום

214.45 ₪	<b>תשלום קבוע</b>	
45.09 ₪	<b>תשלום עבור גודל חיבור ב KVA (3x250)</b>	
338.93 ₪	<b>סה"כ לתשלום</b>	<b>לא כולל מע"מ</b>

התפלגות חיוב בש"ח לפי תע"ז

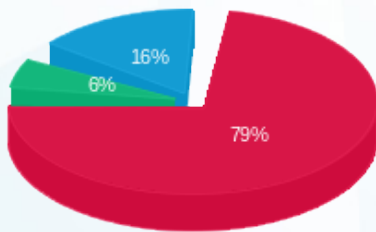

■ פסגה (79%) (62.51 ₪)  
 ■ גבע (6%) (4.43 ₪)  
 ■ שפל (16%) (12.45 ₪)

הסטוריית צריכה בקוט"ש

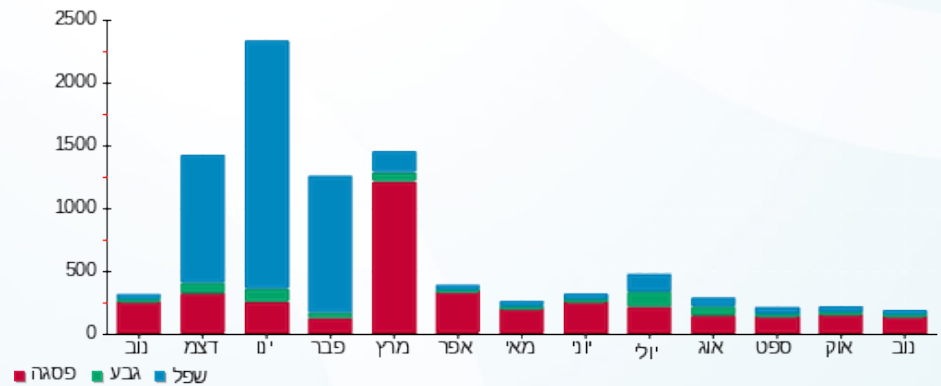

08/12/22 תאריך הפקה:  
 30/11/22 תאריך קריאה נוכחית:  
 01/11/22 תאריך קריאה קודמת:

שם דייר: \*קומה 08 - מאור וכח MAX  
 שם אתר: מגדל אלייד

**לקוח/ה נכבד/ה, אנו מתכבדים להגיש את חישוב צריכת החשמל לתקופה 01/11/22 - 30/11/22:**

**קומה 08 - מאור וכח 2 - 19092930 (3x437.1) MAX**

סוג תעריף	סוג צריכה	קריאה קודמת	קריאה נוכחית	סה"כ צריכה בקוט"ש	מחיר לקוט"ש בא"ג	סה"כ לתשלום
פרטי חשבון עבור תאריכים:						
		01/11/22	30/11/22			
777	פסגה	55,608.64	58,148.64	2,540.00	49.77	1,264.16 ₪
778	גבע	16,365.44	16,778.40	412.96	41.06	169.56 ₪
779	שפל	41,574.24	42,582.72	1,008.48	33.83	341.17 ₪

**סה"כ לדייר:**

פסגה	גבע	שפל	סה"כ	שיא ביקוש
2,540.00	412.96	1,008.48	3,961.44	12.24
1,264.16 ₪	169.56 ₪	341.17 ₪	1,774.89 ₪	

סה"כ צריכה  
 סה"כ לתשלום

214.45 ₪	<b>תשלום קבוע</b>	
78.83 ₪	<b>תשלום עבור גודל חיבור בKVA (3x437.1)</b>	
2,068.17 ₪	<b>סה"כ לתשלום</b>	<b>לא כולל מע"מ</b>

התפלגות חיוב בש"ח לפי תעו"ז

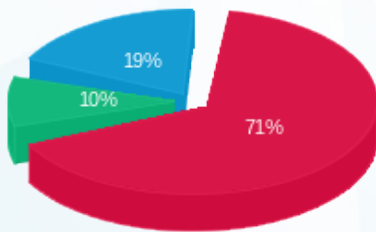

■ פסגה (1,264.16 ₪)  
 ■ גבע (169.56 ₪)  
 ■ שפל (341.17 ₪)

הסטוריית צריכה בקוט"ש

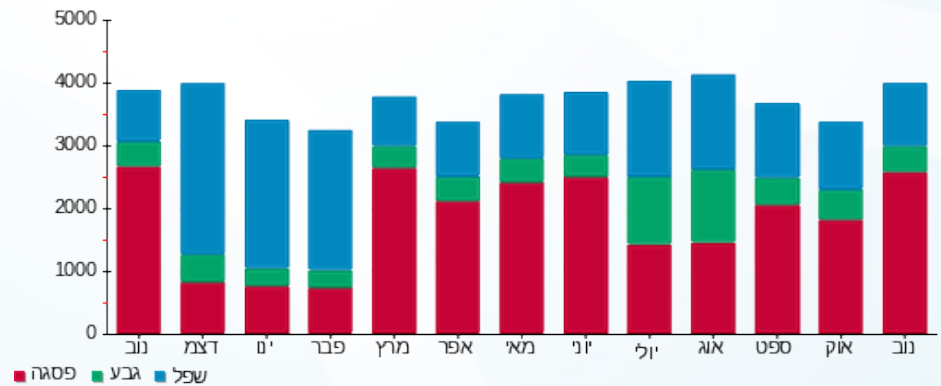

08/12/22 תאריך הפקה:  
 30/11/22 תאריך קריאה נוכחית:  
 01/11/22 תאריך קריאה קודמת:

שם דייר: \*קומה 08 - פיינקולים MAX  
 שם אתר: מגדל אלייד

**לקוח/ה נכבד/ה, אנו מתכבדים להגיש את חישוב צריכת החשמל לתקופה 01/11/22 - 30/11/22:**

**קומה 08 - פיינקולים 2 - 19092929 (3x250) MAX**

סוג תעריף	סוג צריכה	קריאה קודמת	קריאה נוכחית	סה"כ צריכה בקוט"ש	מחיר לקוט"ש בא"ג	סה"כ לתשלום
פרטי חשבון עבור תאריכים:						
777	פסגה	01/11/22	30/11/22	102.00	49.77	50.77 ₪
778	גבע	869.60	882.80	13.20	41.06	5.42 ₪
779	שפל	4,227.60	4,265.20	37.60	33.83	12.72 ₪

**סה"כ לדיר:**

פסגה	גבע	שפל	סה"כ	שיא ביקוש
102.00	13.20	37.60	152.80	1.16
₪ 50.77	₪ 5.42	₪ 12.72	₪ 68.91	

סה"כ צריכה  
 סה"כ לתשלום

214.45 ₪	<b>תשלום קבוע</b>	
45.09 ₪	<b>תשלום עבור גודל חיבור בKVA (3x250)</b>	
328.44 ₪	<b>סה"כ לתשלום</b>	<b>לא כולל מע"מ</b>

התפלגות חיוב בש"ח לפי תעו"ז

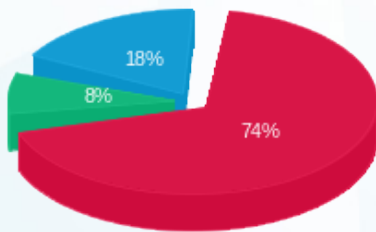

■ פסגה (₪ 50.77)  
 ■ גבע (₪ 5.42)  
 ■ שפל (₪ 12.72)

הסטוריית צריכה בקוט"ש

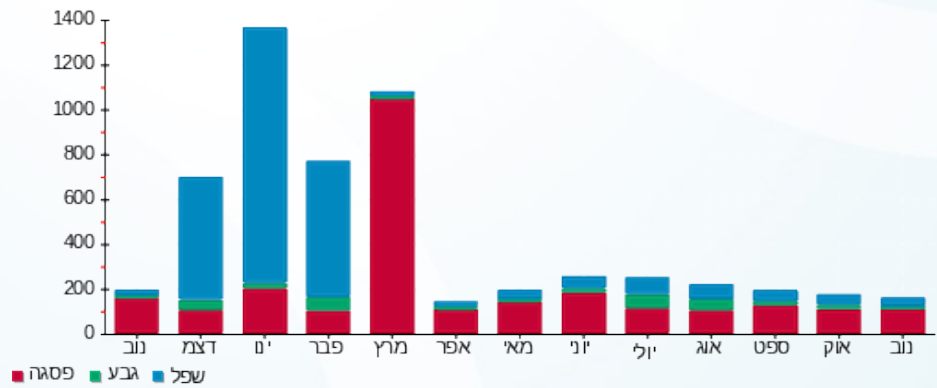



08/12/22 תאריך הפקה:  
 30/11/22 תאריך קריאה נוכחית:  
 01/11/22 תאריך קריאה קודמת:

שם דייר: \*קומה 09 - מאור וכח MAX  
 שם אתר: מגדל אלייד

לקוח/ה נכבד/ה, אנו מתכבדים להגיש את חישוב צריכת החשמל לתקופה 01/11/22 - 30/11/22:

קומה 09 - מאור וכח 2 - (3x559.49)MAX

סוג תעריף	סוג צריכה	קריאה קודמת	קריאה נוכחית	סה"כ צריכה בקוט"ש	מחיר לקוט"ש בא"ג	סה"כ לתשלום
פרטי חשבון עבור תאריכים:						
777	פסגה	01/11/22	30/11/22	2,775.04	49.77	1,381.14 ₪
778	גבע	18,509.76	19,063.68	553.92	41.06	227.44 ₪
779	שפל	46,470.88	48,066.88	1,596.00	33.83	539.93 ₪

סה"כ לדייר:

פסגה	גבע	שפל	סה"כ	שיא ביקוש
2,775.04	553.92	1,596.00	4,924.96	13.79
1,381.14 ₪	227.44 ₪	539.93 ₪	2,148.50 ₪	

סה"כ צריכה  
 סה"כ לתשלום

214.45 ₪	<b>תשלום קבוע</b>	
100.90 ₪	<b>תשלום עבור גודל חיבור בKVA (3x559.49)</b>	
2,463.86 ₪	<b>סה"כ לתשלום</b>	<b>לא כולל מע"מ</b>

התפלגות חיוב בש"ח לפי תע"ז

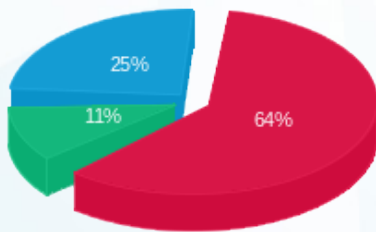

■ פסגה (1,381.14 ₪)  
 ■ גבע (227.44 ₪)  
 ■ שפל (539.93 ₪)

הסטוריית צריכה בקוט"ש

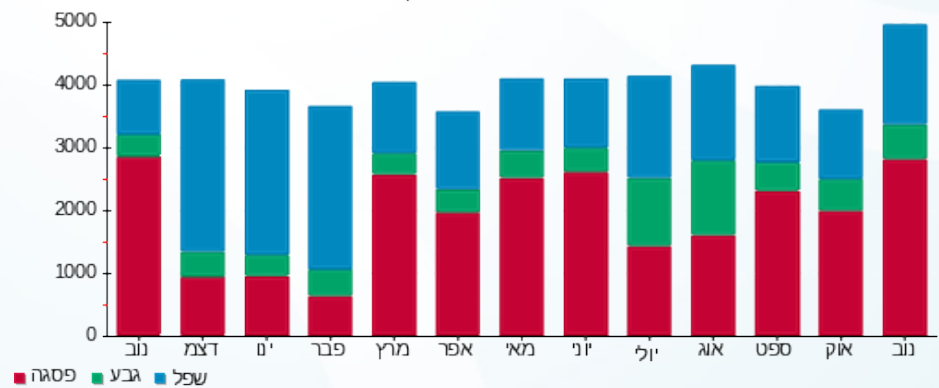

08/12/22 תאריך הפקה:  
 30/11/22 תאריך קריאה נוכחית:  
 01/11/22 תאריך קריאה קודמת:

שם דייר: \*קומה 09 - פיינקולים MAX  
 שם אתר: מגדל אלייד

לקוח/ה נכבד/ה, אנו מתכבדים להגיש את חישוב צריכת החשמל לתקופה 01/11/22 - 30/11/22:

קומה 09 - פיינקולים 2 - MAX - (3x250)19092926

סוג תעריף	סוג צריכה	קריאה קודמת	קריאה נוכחית	סה"כ צריכה בקוט"ש	מחיר לקוט"ש בא"ג	סה"כ לתשלום
פרטי חשבון עבור תאריכים:						
777	פסגה	01/11/22	30/11/22	213.60	49.77	106.31 ₪
778	גבע	1,750.40	1,763.20	12.80	41.06	5.26 ₪
779	שפל	7,576.80	7,627.20	50.40	33.83	17.05 ₪

סוג תעריף	סוג צריכה	קריאה קודמת	קריאה נוכחית	סה"כ צריכה בקוט"ש	מחיר לקוט"ש בא"ג	סה"כ לתשלום
777	פסגה	12.80	50.40	213.60	49.77	106.31 ₪
778	גבע	1,750.40	1,763.20	12.80	41.06	5.26 ₪
779	שפל	7,576.80	7,627.20	50.40	33.83	17.05 ₪

סוג תעריף	סוג צריכה	קריאה קודמת	קריאה נוכחית	סה"כ צריכה בקוט"ש	מחיר לקוט"ש בא"ג	סה"כ לתשלום
777	פסגה	12.80	50.40	213.60	49.77	106.31 ₪
778	גבע	1,750.40	1,763.20	12.80	41.06	5.26 ₪
779	שפל	7,576.80	7,627.20	50.40	33.83	17.05 ₪

סוג תעריף	סוג צריכה	קריאה קודמת	קריאה נוכחית	סה"כ צריכה בקוט"ש	מחיר לקוט"ש בא"ג	סה"כ לתשלום
777	פסגה	12.80	50.40	213.60	49.77	106.31 ₪
778	גבע	1,750.40	1,763.20	12.80	41.06	5.26 ₪
779	שפל	7,576.80	7,627.20	50.40	33.83	17.05 ₪

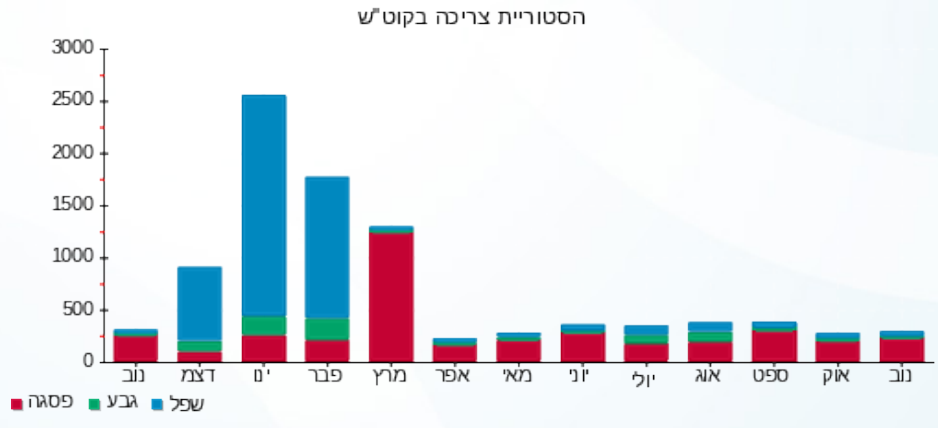



08/12/22

תאריך הפקה:

שם דייר: דאטה סנטר MAX

30/11/22

תאריך קריאה נוכחית:

שם אתר: מגדל אלייד

01/11/22

תאריך קריאה קודמת:

לקוח/ה נכבד/ה, אנו מתכבדים להגיש את חישוב צריכת החשמל לתקופה 01/11/22 - 30/11/22:

דאטה סנטר 3 - (3x2500)18040202 - MAX - Q12

סוג תעריף	סוג צריכה	קריאה קודמת	קריאה נוכחית	סה"כ צריכה בקוט"ש	מחיר לקוט"ש בא"ג	סה"כ לתשלום
פרטי חשבון עבור תאריכים:			01/11/22	30/11/22		
777	פסגה	878,882.50	912,955.00	34,072.50	49.77	16,957.88 ₪
778	גבע	469,385.00	482,190.00	12,805.00	41.06	5,257.73 ₪
779	שפל	1,497,055.00	1,533,480.00	36,425.00	33.83	12,322.58 ₪

דאטה סנטר 2 - (3x2500)18040275 - MAX - Q21

סוג תעריף	סוג צריכה	קריאה קודמת	קריאה נוכחית	סה"כ צריכה בקוט"ש	מחיר לקוט"ש בא"ג	סה"כ לתשלום
פרטי חשבון עבור תאריכים:			01/11/22	30/11/22		
777	פסגה	787,735.00	820,027.50	32,292.50	49.77	16,071.98 ₪
778	גבע	423,892.50	436,135.00	12,242.50	41.06	5,026.77 ₪
779	שפל	1,333,655.00	1,369,125.00	35,470.00	33.83	11,999.50 ₪

סה"כ לדירה:

פסגה	גבע	שפל	סה"כ	שיא ביקוש
66,365.00	25,047.50	71,895.00	163,307.50	148.73
₪ 33,029.86	₪ 10,284.50	₪ 24,322.08	₪ 67,636.44	

סה"כ צריכה

סה"כ לתשלום

214.45 ₪	תשלום קבוע	
901.73 ₪	תשלום עבור גודל חיבור בKVA (3x5000)	
68,752.62 ₪	סה"כ לתשלום	לא כולל מע"מ

התפלגות חיוב בש"ח לפי תע"ז

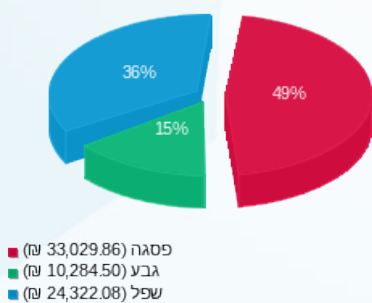

הסטוריית צריכה בקוט"ש

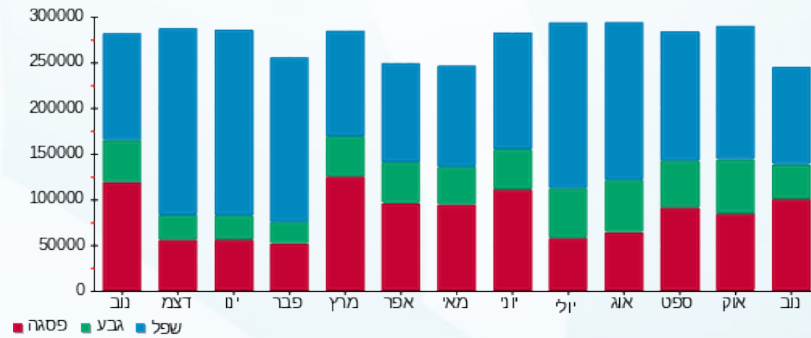



08/12/22 תאריך הפקה:  
 30/11/22 תאריך קריאה נוכחית:  
 01/11/22 תאריך קריאה קודמת:

שם דייר: קול סנטר MAX  
 שם אתר: מגדל אלייד

לקוח/ה נכבד/ה, אנו מתכבדים להגיש את חישוב צריכת החשמל לתקופה 01/11/22 - 30/11/22:

קול סנטר - קומה 01 - 18040202 (3x630) MAX

סוג תעריף	סוג צריכה	קריאה קודמת	קריאה נוכחית	סה"כ צריכה בקוט"ש	מחיר לקוט"ש בא"ג	סה"כ לתשלום
		01/11/22	30/11/22			
777	פסגה	344,833.20	358,996.20	14,163.00	49.77	7,048.93 ₪
778	גבע	130,528.20	133,788.60	3,260.40	41.06	1,338.72 ₪
779	שפל	355,242.00	363,508.80	8,266.80	33.83	2,796.66 ₪

סה"כ לדייר:

פסגה	גבע	שפל	סה"כ	שיא ביקוש
14,163.00	3,260.40	8,266.80	25,690.20	58.45
7,048.93 ₪	1,338.72 ₪	2,796.66 ₪	11,184.30 ₪	

סה"כ צריכה  
 סה"כ לתשלום

214.45 ₪	תשלום קבוע	
113.62 ₪	תשלום עבור גודל חיבור ב KVA (3x630)	
11,512.37 ₪	סה"כ לתשלום	לא כולל מע"מ

התפלגות חיוב בש"ח לפי תעו"ז

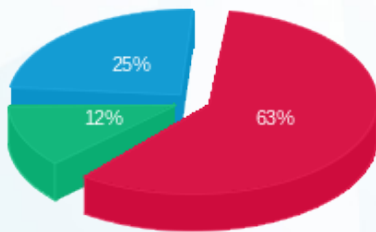

■ פסגה (7,048.93 ₪)  
 ■ גבע (1,338.72 ₪)  
 ■ שפל (2,796.66 ₪)

הסטוריית צריכה בקוט"ש

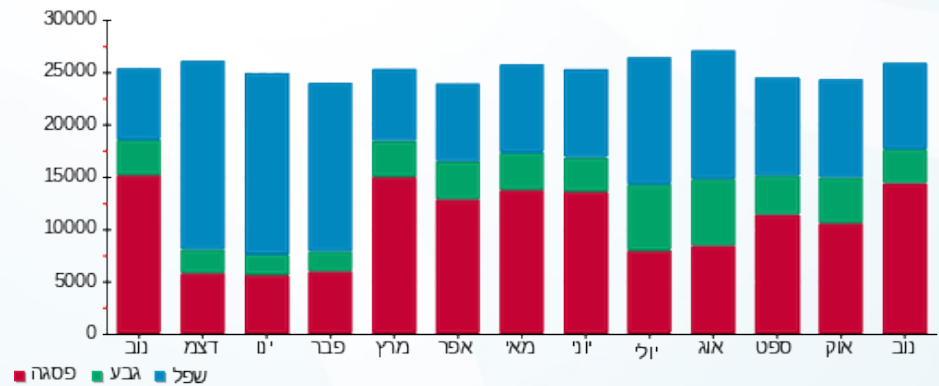



08/12/22 תאריך הפקה:  
 30/11/22 תאריך קריאה נכחית:  
 01/11/22 תאריך קריאה קודמת:

שם דייר: שונות-כללי - MAX  
 שם אתר: מגדל אלייד

**לקוח/ה נכבד/ה, אנו מתכבדים להגיש את חישוב צריכת החשמל לתקופה 01/11/22 - 30/11/22:**

**ראשי קומת גלריה - 1 - 17313432(0x0)**

סוג תעריף	סוג צריכה	קריאה קודמת	קריאה נכחית	סה"כ צריכה בקוט"ש	מחיר לקוט"ש בא"ג	סה"כ לתשלום
			30/11/22	01/11/22	פרטי חשבון עבור תאריכים:	
777	פסגה	10,811.80	11,586.00	-774.20	49.77	₪ -385.32
778	גבע	3,654.00	3,814.30	-160.30	41.06	₪ -65.82
779	שפל	9,926.60	10,320.50	-393.90	33.83	₪ -133.26

**לוח קריטי מרתפים מעגל Q47 מעלית מקס מס. 27 - 2 - 18017336(0x0)**

סוג תעריף	סוג צריכה	קריאה קודמת	קריאה נכחית	סה"כ צריכה בקוט"ש	מחיר לקוט"ש בא"ג	סה"כ לתשלום
			30/11/22	01/11/22	פרטי חשבון עבור תאריכים:	
777	פסגה	6,498.10	7,021.10	523.00	49.77	₪ 260.30
778	גבע	1,673.70	1,721.50	47.80	41.06	₪ 19.63
779	שפל	3,788.20	3,933.30	145.10	33.83	₪ 49.09

**לוחות קומתיים 1 - 2,4,6,8 - 18017350(3x200)**

סוג תעריף	סוג צריכה	קריאה קודמת	קריאה נכחית	סה"כ צריכה בקוט"ש	מחיר לקוט"ש בא"ג	סה"כ לתשלום
			30/11/22	01/11/22	פרטי חשבון עבור תאריכים:	
777	פסגה	63,674.20	66,123.40	2,449.20	49.77	₪ 1,218.97
778	גבע	24,047.20	24,498.00	450.80	41.06	₪ 185.10
779	שפל	73,586.00	74,899.80	1,313.80	33.83	₪ 444.46

**לוחות קומתיים 0,1,3,5,7,9 קומת גלריה - 1 - 18040201(3x160)**

סוג תעריף	סוג צריכה	קריאה קודמת	קריאה נכחית	סה"כ צריכה בקוט"ש	מחיר לקוט"ש בא"ג	סה"כ לתשלום
			30/11/22	01/11/22	פרטי חשבון עבור תאריכים:	
777	פסגה	81,168.20	84,399.00	3,230.80	49.77	₪ 1,607.97
778	גבע	37,214.60	38,206.80	992.20	41.06	₪ 407.40
779	שפל	111,041.80	113,719.80	2,678.00	33.83	₪ 905.97





**לוח מעליות 1 - 18040239(3x250) - LZ**

סה"כ לתשלום	מחיר לקוט"ש בא"ג	סה"כ צריכה בקוט"ש	קריאה נוכחית	קריאה קודמת	סוג צריכה	סוג תעריף
			30/11/22	01/11/22	פרטי חשבון עבור תאריכים:	
1,621.11 ₪	49.77	3,257.20	80,176.00	76,918.80	פסגה	777
65.20 ₪	41.06	158.80	15,124.40	14,965.60	גבע	778
279.17 ₪	33.83	825.20	38,060.80	37,235.60	שפל	779

**מנדפים 3 - 18170767(3x100) - MAX**

סה"כ לתשלום	מחיר לקוט"ש בא"ג	סה"כ צריכה בקוט"ש	קריאה נוכחית	קריאה קודמת	סוג צריכה	סוג תעריף
			30/11/22	01/11/22	פרטי חשבון עבור תאריכים:	
1,934.51 ₪	49.77	3,886.90	116,855.70	112,968.80	פסגה	777
7.68 ₪	41.06	18.70	26,751.40	26,732.70	גבע	778
686.24 ₪	33.83	2,028.50	69,998.20	67,969.70	שפל	779

**ראשי לוח קומת קרקע - 1 - 21055199(0x0)**

סה"כ לתשלום	מחיר לקוט"ש בא"ג	סה"כ צריכה בקוט"ש	קריאה נוכחית	קריאה קודמת	סוג צריכה	סוג תעריף
			30/11/22	01/11/22	פרטי חשבון עבור תאריכים:	
-880.73 ₪	49.77	-1,769.60	11,630.10	9,860.50	פסגה	777
-237.41 ₪	41.06	-578.20	5,927.00	5,348.80	גבע	778
-538.17 ₪	33.83	-1,590.80	15,363.00	13,772.20	שפל	779

**סה"כ לדייר:**

שיא ביקוש	סה"כ	שפל	גבע	פסגה
523.58	16,739.00	5,005.90	929.80	10,803.30
	7,452.07 ₪	1,693.50 ₪	381.78 ₪	5,376.80 ₪

סה"כ צריכה  
סה"כ לתשלום

214.45 ₪	<b>תשלום קבוע</b>	
128.05 ₪	<b>תשלום עבור גודל חיבור בKVA (3x710)</b>	
7,794.57 ₪	<b>סה"כ לתשלום</b>	<b>לא כולל מע"מ</b>





התפלגות חיוב בש"ח לפי תעו"ז

הסטוריית צריכה בקוט"ש

