



13/12/22

תאריך הפקדה:

שם דייר: בשר דרום אמריקאי

05/12/22

תאריך קריאה נוכחית:

שם אתר: העוף המעולה

07/11/22

תאריך קריאה קודמת:

לקוח/ה נכבד/ה, אנו מתכבדים להגיש את חישוב צריכת החשמל לתקופה 07/11/22 - 05/12/22:

בשר דרום אמריקאי - 3 - 15091602(0x0)

סוג תעריף	סוג צריכה	קריאה קודמת	קריאה נוכחית	סה"כ צריכה בקוט"ש	מחיר לקוט"ש בא"ג	סה"כ לתשלום
פרטי חשבון עבור תאריכים:						
		07/11/22	30/11/22			
777	פסגה	489,739.40	497,149.20	7,409.80	49.77	3,687.86 ₪
778	גבע	200,721.60	202,541.20	1,819.60	41.06	747.13 ₪
779	שפל	508,345.80	512,175.40	3,829.60	33.83	1,295.55 ₪
פרטי חשבון עבור תאריכים:						
		01/12/22	05/12/22			
777	פסגה	497,149.20	497,687.40	538.20	103.20	555.42 ₪
778	גבע	202,541.20	202,728.20	187.00	62.21	116.33 ₪
779	שפל	512,175.40	513,753.00	1,577.60	37.88	597.59 ₪

סה"כ לדייר:

שיא ביקוש	סה"כ	שפל	גבע	פסגה
101.44	15,361.80	5,407.20	2,006.60	7,948.00
	6,999.89 ₪	1,893.15 ₪	863.46 ₪	4,243.28 ₪

סה"כ צריכה

סה"כ לתשלום

214.45 ₪	תשלום קבוע	
0.00 ₪	תשלום עבור גודל חיבור בKVA (0x0)	
7,214.34 ₪	סה"כ לתשלום	לא כולל מע"מ

התפלגות חיוב בש"ח לפי תעו"ז

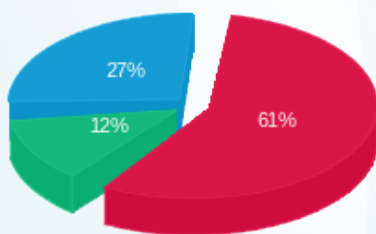

פסגה (4,243.28 ₪) ■  
 גבע (863.46 ₪) ■  
 שפל (1,893.15 ₪) ■

הסטוריית צריכה בקוט"ש

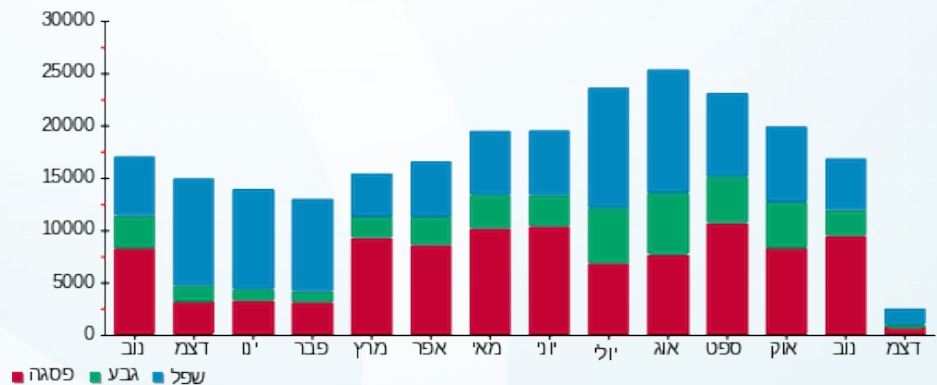



13/12/22

תאריך הפקה:

שם דייר: דורו מוצרים אטלקיים

05/12/22

תאריך קריאה נוכחית:

שם אתר: העוף המעולה

07/11/22

תאריך קריאה קודמת:

לקוח/ה נכבד/ה, אנו מתכבדים להגיש את חישוב צריכת החשמל לתקופה 05/12/22 - 07/11/22:

דורו מוצרים אטלקיים - 1 - 16045587(0x0)

סוג תעריף	סוג צריכה	קריאה קודמת	קריאה נוכחית	סה"כ צריכה בקוט"ש	מחיר לקוט"ש בא"ג	סה"כ לתשלום
פרטי חשבון עבור תאריכים:						
		07/11/22	30/11/22			
777	פסגה	648,597.60	683,178.00	34,580.40	49.77	17,210.67 ₪
778	גבע	219,916.80	225,870.00	5,953.20	41.06	2,444.38 ₪
779	שפל	441,127.20	454,120.80	12,993.60	33.83	4,395.73 ₪
פרטי חשבון עבור תאריכים:						
		01/12/22	05/12/22			
777	פסגה	683,178.00	684,763.20	1,585.20	103.20	1,635.93 ₪
778	גבע	225,870.00	226,566.00	696.00	62.21	432.98 ₪
779	שפל	454,120.80	460,652.40	6,531.60	37.88	2,474.17 ₪

סה"כ לדייר:

שיא ביקוש	סה"כ	שפל	גבע	פסגה
464.34	62,340.00	19,525.20	6,649.20	36,165.60
	28,593.86 ₪	6,869.90 ₪	2,877.37 ₪	18,846.59 ₪

סה"כ צריכה  
סה"כ לתשלום

214.45 ₪	תשלום קבוע	
0.00 ₪	תשלום עבור גודל חיבור בKVA (0x0)	
28,808.31 ₪	סה"כ לתשלום	לא כולל מע"מ

התפלגות חיוב בש"ח לפי תעו"ז

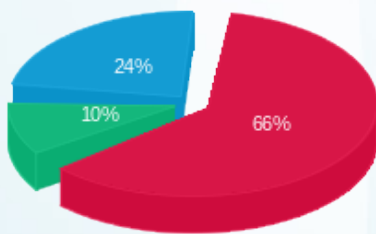

פסגה (18,846.59 ₪) 66%  
גבע (2,877.37 ₪) 10%  
שפל (6,869.90 ₪) 24%

הסטוריית צריכה בקוט"ש

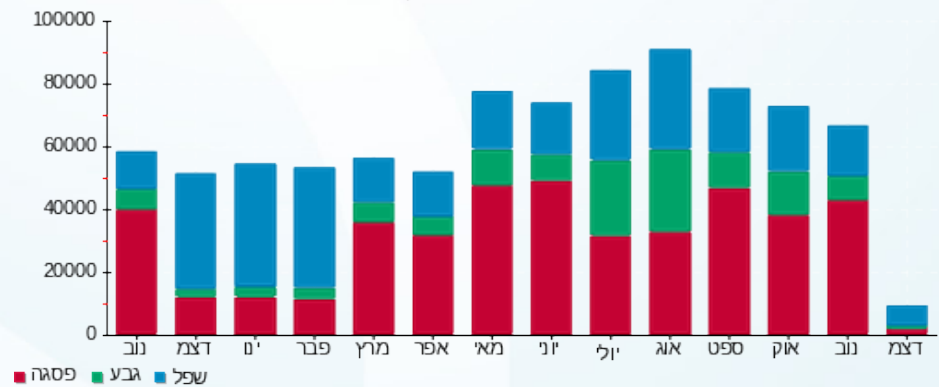



13/12/22 תאריך הפקה:  
 05/12/22 תאריך קריאה נוכחית:  
 07/11/22 תאריך קריאה קודמת:

שם דייר: חיים בכר  
 שם אתר: העוף המעולה

לקוח/ה נכבד/ה, אנו מתכבדים להגיש את חישוב צריכת החשמל לתקופה 07/11/22 - 05/12/22:

משרדי פסטה פיורי - 1 - 15112858(0x0)

סה"כ לתשלום	מחיר לקוט"ש בא"ג	סה"כ צריכה בקוט"ש	קריאה נוכחית	קריאה קודמת	סוג צריכה	סוג תעריף
			30/11/22	07/11/22	פרטי חשבון עבור תאריכים:	
₪ -202.46	49.77	-406.80	28,099.77	27,692.97	פסגה	777
₪ -30.80	41.06	-75.00	11,464.29	11,389.29	גבע	778
₪ -55.14	33.83	-163.00	27,407.70	27,244.70	שפל	779
			05/12/22	01/12/22	פרטי חשבון עבור תאריכים:	
₪ -19.61	103.20	-19.00	28,118.77	28,099.77	פסגה	777
₪ -6.66	62.21	-10.70	11,474.99	11,464.29	גבע	778
₪ -26.93	37.88	-71.10	27,478.80	27,407.70	שפל	779

חיים בכר - 4 - 16045587(0x0)

סה"כ לתשלום	מחיר לקוט"ש בא"ג	סה"כ צריכה בקוט"ש	קריאה נוכחית	קריאה קודמת	סוג צריכה	סוג תעריף
			30/11/22	07/11/22	פרטי חשבון עבור תאריכים:	
₪ 717.78	49.77	1,442.20	38,493.20	37,051.00	פסגה	777
₪ 146.17	41.06	356.00	15,115.80	14,759.80	גבע	778
₪ 295.98	33.83	874.90	36,201.40	35,326.50	שפל	779
			05/12/22	01/12/22	פרטי חשבון עבור תאריכים:	
₪ 79.77	103.20	77.30	38,570.50	38,493.20	פסגה	777
₪ 31.60	62.21	50.80	15,166.60	15,115.80	גבע	778
₪ 125.57	37.88	331.50	36,532.90	36,201.40	שפל	779

סה"כ לדייר:

שיא ביקוש	סה"כ	שפל	גבע	פסגה
26.19	2,387.10	972.30	321.10	1,093.70
	₪ 1,055.28	₪ 339.48	₪ 140.32	₪ 575.48

סה"כ צריכה  
 סה"כ לתשלום

₪ 38.53	תשלום קבוע	
₪ 0.00	תשלום עבור גודל חיבור בKVA (0x0)	
₪ 1,093.81	סה"כ לתשלום	לא כולל מע"מ





13/12/22

תאריך הפקה:

שם דייר: חן שטרבינסקי  
שם אתר: העוף המעולה

05/12/22

תאריך קריאה נוכחית:

07/11/22

תאריך קריאה קודמת:

לקוח/ה נכבד/ה, אנו מתכבדים להגיש את חישוב צריכת החשמל לתקופה 05/12/22 - 07/11/22:

חן שטרבינסקי - 2 - 15091602(0x0)

סוג תעריף	סוג צריכה	קריאה קודמת	קריאה נוכחית	סה"כ צריכה בקוט"ש	מחיר לקוט"ש בא"ג	סה"כ לתשלום
פרטי חשבון עבור תאריכים:						
777	פסגה	07/11/22	30/11/22	591.00	49.77	294.14 ₪
778	גבע	43,804.80	44,132.25	327.45	41.06	134.45 ₪
779	שפל	118,108.25	118,811.40	703.15	33.83	237.88 ₪
פרטי חשבון עבור תאריכים:						
777	פסגה	66,914.95	66,993.50	78.55	103.20	81.06 ₪
778	גבע	44,132.25	44,177.30	45.05	62.21	28.03 ₪
779	שפל	118,811.40	119,154.55	343.15	37.88	129.99 ₪

סה"כ לדייר:

פסגה	גבע	שפל	סה"כ	שיא ביקוש
669.55	372.50	1,046.30	2,088.35	30.01
₪ 375.20	₪ 162.48	₪ 367.86	₪ 905.54	

סה"כ צריכה  
סה"כ לתשלום

38.53 ₪	תשלום קבוע	
0.00 ₪	תשלום עבור גודל חיבור בKVA (0x0)	
944.07 ₪	סה"כ לתשלום	לא כולל מע"מ

התפלגות חיוב בש"ח לפי תעו"ז

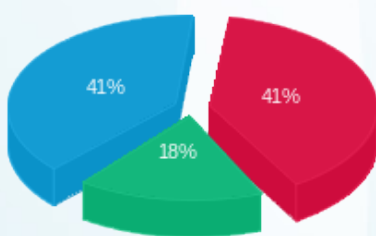

פסגה (375.20 ₪) ■  
גבע (162.48 ₪) ■  
שפל (367.86 ₪) ■

הסטוריית צריכה בקוט"ש

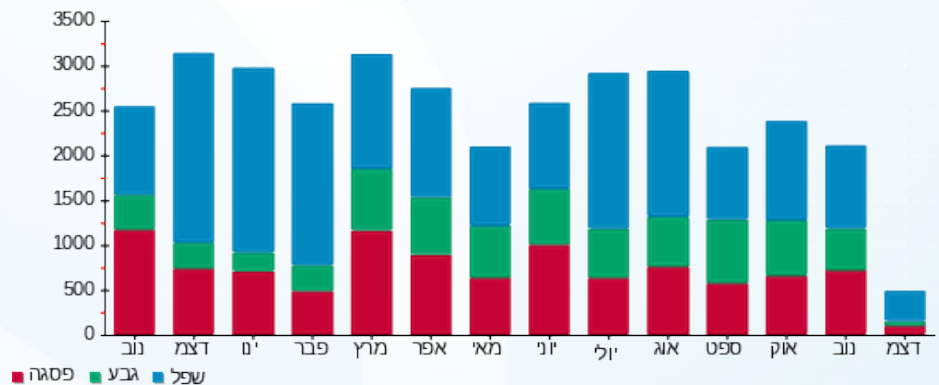



13/12/22

תאריך הפקדה:

שם דייר: סלטי גן בע"מ  
שם אתר: העוף המעולה

05/12/22

תאריך קריאה נוכחית:

07/11/22

תאריך קריאה קודמת:

לקוח/ה נכבד/ה, אנו מתכבדים להגיש את חישוב צריכת החשמל לתקופה 05/12/22 - 07/11/22:

סלטי גן - 2 - 16045587(0x0)

סוג תעריף	סוג צריכה	קריאה קודמת	קריאה נוכחית	סה"כ צריכה בקוט"ש	מחיר לקוט"ש בא"ג	סה"כ לתשלום
פרטי חשבון עבור תאריכים:						
		07/11/22	30/11/22			
777	פסגה	394,636.80	414,361.80	19,725.00	49.77	9,817.13 ₪
778	גבע	124,831.20	127,180.20	2,349.00	41.06	964.50 ₪
779	שפל	321,865.20	327,908.40	6,043.20	33.83	2,044.41 ₪
פרטי חשבון עבור תאריכים:						
		01/12/22	05/12/22			
777	פסגה	414,361.80	414,946.20	584.40	103.20	603.10 ₪
778	גבע	127,180.20	127,693.80	513.60	62.21	319.51 ₪
779	שפל	327,908.40	331,674.00	3,765.60	37.88	1,426.41 ₪

סה"כ לדייר:

שיא ביקוש	סה"כ	שפל	גבע	פסגה
361.56	32,980.80	9,808.80	2,862.60	20,309.40
	15,175.07 ₪	3,470.82 ₪	1,284.01 ₪	10,420.23 ₪

סה"כ צריכה  
סה"כ לתשלום

214.45 ₪	תשלום קבוע	
0.00 ₪	תשלום עבור גודל חיבור בKVA (0x0)	
15,389.52 ₪	סה"כ לתשלום	לא כולל מע"מ

התפלגות חיוב בש"ח לפי תעו"ז

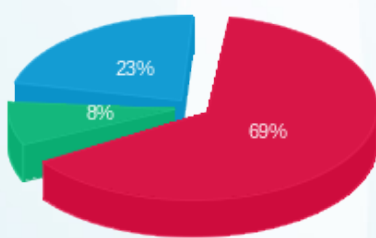

פסגה (10,420.23 ₪) 69%  
גבע (1,284.01 ₪) 8%  
שפל (3,470.82 ₪) 23%

הסטוריית צריכה בקוט"ש

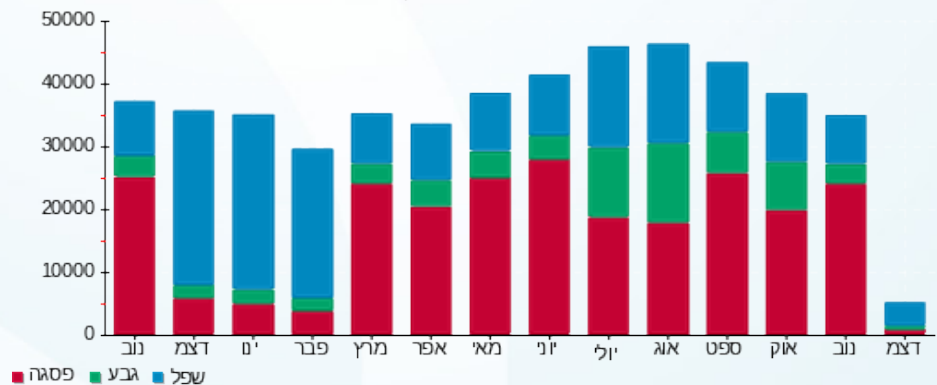



13/12/22

תאריך הפקה:

שם דייר: פאסטת פיורי חדרי קירור

05/12/22

תאריך קריאה נוכחית:

שם אתר: העוף המעולה

07/11/22

תאריך קריאה קודמת:

לקוח/ה נכבד/ה, אנו מתכבדים להגיש את חישוב צריכת החשמל לתקופה 07/11/22 - 05/12/22:

פאסטת פיורי - 4 - 15091602(0x0)

סוג תעריף	סוג צריכה	קריאה קודמת	קריאה נוכחית	סה"כ צריכה בקוט"ש	מחיר לקוט"ש בא"ג	סה"כ לתשלום
פרטי חשבון עבור תאריכים:						
		07/11/22	30/11/22			
777	פסגה	401,887.20	409,182.80	7,295.60	49.77	3,631.02 ₪
778	גבע	207,968.00	210,331.60	2,363.60	41.06	970.49 ₪
779	שפל	592,321.20	598,156.40	5,835.20	33.83	1,974.05 ₪
פרטי חשבון עבור תאריכים:						
		01/12/22	05/12/22			
777	פסגה	409,182.80	409,770.80	588.00	103.20	606.82 ₪
778	גבע	210,331.60	210,624.80	293.20	62.21	182.40 ₪
779	שפל	598,156.40	600,574.80	2,418.40	37.88	916.09 ₪

סה"כ לדייר:

שיא ביקוש	סה"כ	שפל	גבע	פסגה
88.52	18,794.00	8,253.60	2,656.80	7,883.60
	8,280.87 ₪	2,890.14 ₪	1,152.89 ₪	4,237.84 ₪

סה"כ צריכה  
סה"כ לתשלום

38.53 ₪	תשלום קבוע	
0.00 ₪	תשלום עבור גודל חיבור בKVA (0x0)	
8,319.40 ₪	סה"כ לתשלום	לא כולל מע"מ

התפלגות חיוב בש"ח לפי תעו"ז

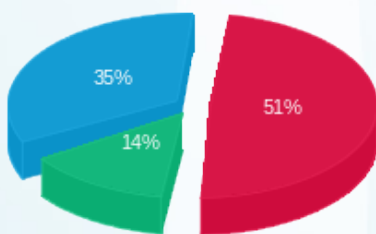

פסגה (4,237.84 ₪) ■  
גבע (1,152.89 ₪) ■  
שפל (2,890.14 ₪) ■

הסטוריית צריכה בקוט"ש

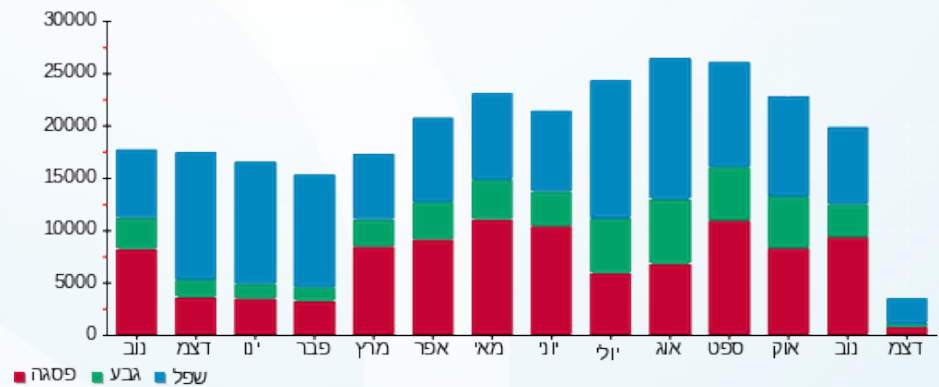

13/12/22 תאריך הפקה:  
 05/12/22 תאריך קריאה נוכחית:  
 07/11/22 תאריך קריאה קודמת:

שם דייר: פאסטה פיורי משרדים קומה 1  
 שם אתר: העוף המעולה

לקוח/ה נכבד/ה, אנו מתכבדים להגיש את חישוב צריכת החשמל לתקופה 05/12/22 - 07/11/22:

ראשי קומה 1 - 15112858 (0x0)

סוג תעריף	סוג צריכה	קריאה קודמת	קריאה נוכחית	סה"כ צריכה בקוט"ש	מחיר לקוט"ש בא"ג	סה"כ לתשלום
פרטי חשבון עבור תאריכים:						
777	פסגה	07/11/22	30/11/22	406.80	49.77	202.46 ₪
778	גבע	11,389.29	11,464.29	75.00	41.06	30.80 ₪
779	שפל	27,244.70	27,407.70	163.00	33.83	55.14 ₪
פרטי חשבון עבור תאריכים:						
777	פסגה	28,099.77	28,118.77	19.00	103.20	19.61 ₪
778	גבע	11,464.29	11,474.99	10.70	62.21	6.66 ₪
779	שפל	27,407.70	27,478.80	71.10	37.88	26.93 ₪

סה"כ לדייר:

פסגה	גבע	שפל	סה"כ	שיא ביקוש
425.80	85.70	234.10	745.60	
222.07 ₪	37.45 ₪	82.08 ₪	341.60 ₪	

סה"כ צריכה  
 סה"כ לתשלום

38.53 ₪	תשלום קבוע	
0.00 ₪	תשלום עבור גודל חיבור בKVA (0x0)	
380.13 ₪	סה"כ לתשלום	לא כולל מע"מ

התפלגות חיוב בש"ח לפי תעו"ז

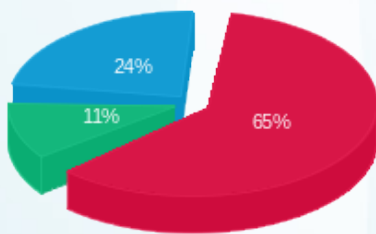

פסגה (222.07 ₪)  
 גבע (37.45 ₪)  
 שפל (82.08 ₪)

הסטוריית צריכה בקוט"ש

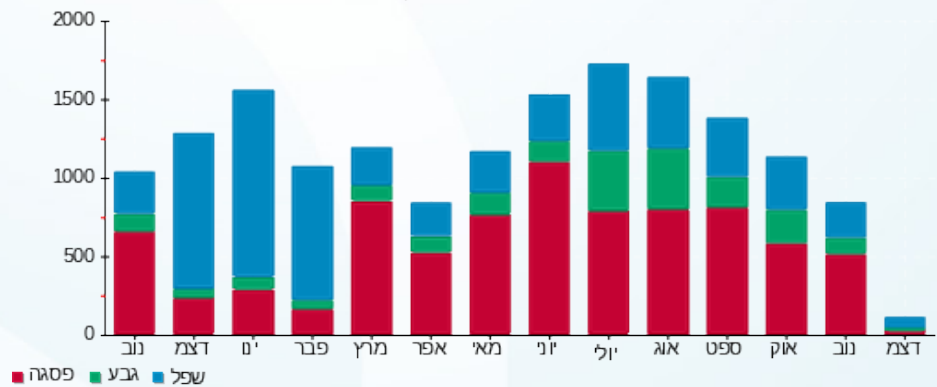



13/12/22

תאריך הפקדה:

שם דייר: פלינט שלמה  
שם אתר: העוף המעולה

05/12/22

תאריך קריאה נוכחית:

07/11/22

תאריך קריאה קודמת:

לקוח/ה נכבד/ה, אנו מתכבדים להגיש את חישוב צריכת החשמל לתקופה 07/11/22 - 05/12/22:

פלינט שלמה - 3 - 16045587(0x0)

סוג תעריף	סוג צריכה	קריאה קודמת	קריאה נוכחית	סה"כ צריכה בקוט"ש	מחיר לקוט"ש בא"ג	סה"כ לתשלום
פרטי חשבון עבור תאריכים:						
777	פסגה	07/11/22	30/11/22	489.50	49.77	243.62 ₪
778	גבע	5,726.70	5,806.40	79.70	41.06	32.72 ₪
779	שפל	17,885.30	18,093.70	208.40	33.83	70.50 ₪
פרטי חשבון עבור תאריכים:						
777	פסגה	01/12/22	05/12/22	17.50	103.20	18.06 ₪
778	גבע	5,806.40	5,819.30	12.90	62.21	8.03 ₪
779	שפל	18,093.70	18,202.80	109.10	37.88	41.33 ₪

סה"כ לדייר:

פסגה	גבע	שפל	סה"כ	שיא ביקוש
507.00	92.60	317.50	917.10	15.84
261.68 ₪	40.75 ₪	111.83 ₪	414.26 ₪	

סה"כ צריכה  
סה"כ לתשלום

214.45 ₪	תשלום קבוע	
0.00 ₪	תשלום עבור גודל חיבור בKVA (0x0)	
628.71 ₪	סה"כ לתשלום	לא כולל מע"מ

התפלגות חיוב בש"ח לפי תעו"ז

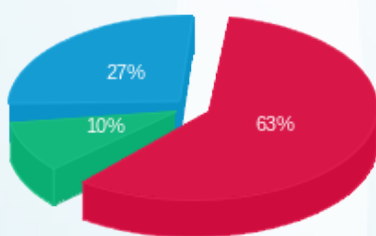

פסגה (261.68 ₪) ■  
גבע (40.75 ₪) ■  
שפל (111.83 ₪) ■

הסטוריית צריכה בקוט"ש

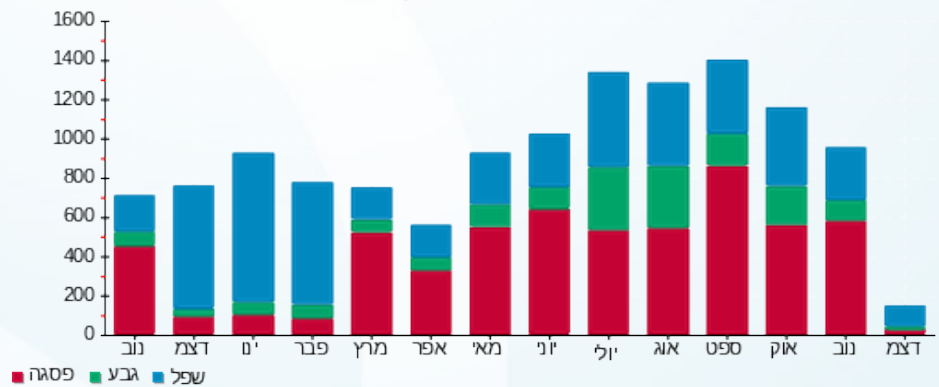



13/12/22

תאריך הפקה:

שם דייר: פרוז אנד סוויט בע"מ

05/12/22

תאריך קריאה נוכחית:

שם אתר: העוף המעולה

07/11/22

תאריך קריאה קודמת:

לקוח/ה נכבד/ה, אנו מתכבדים להגיש את חישוב צריכת החשמל לתקופה 05/12/22 - 07/11/22:

פרוז אנד סוויט בע"מ - 1 - 15091602(0x0)

סוג תעריף	סוג צריכה	קריאה קודמת	קריאה נוכחית	סה"כ צריכה בקוט"ש	מחיר לקוט"ש בא"ג	סה"כ לתשלום
פרטי חשבון עבור תאריכים:						
		07/11/22	30/11/22			
777	פסגה	487,082.00	493,057.00	5,975.00	49.77	2,973.76 ₪
778	גבע	248,549.00	250,232.00	1,683.00	41.06	691.04 ₪
779	שפל	721,194.00	725,758.00	4,564.00	33.83	1,544.00 ₪
פרטי חשבון עבור תאריכים:						
		01/12/22	05/12/22			
777	פסגה	493,057.00	493,486.00	429.00	103.20	442.73 ₪
778	גבע	250,232.00	250,469.00	237.00	62.21	147.44 ₪
779	שפל	725,758.00	727,414.00	1,656.00	37.88	627.29 ₪

סה"כ לדייר:

שיא ביקוש	סה"כ	שפל	גבע	פסגה
76.15	14,544.00	6,220.00	1,920.00	6,404.00
	6,426.26 ₪	2,171.29 ₪	838.48 ₪	3,416.49 ₪

סה"כ צריכה

סה"כ לתשלום

214.45 ₪	תשלום קבוע	
0.00 ₪	תשלום עבור גודל חיבור בKVA (0x0)	
6,640.71 ₪	סה"כ לתשלום	לא כולל מע"מ

התפלגות חיוב בש"ח לפי תעו"ז

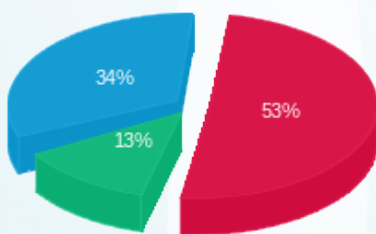

■ פסגה (3,416.49 ₪)  
 ■ גבע (838.48 ₪)  
 ■ שפל (2,171.29 ₪)

הסטוריית צריכה בקוט"ש

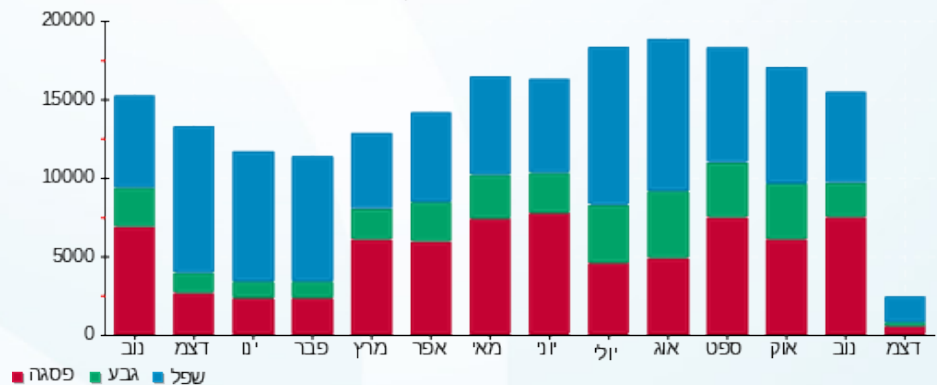

13/12/22 תאריך הפקה:  
 05/12/22 תאריך קריאה נוכחית:  
 07/11/22 תאריך קריאה קודמת:

שם דייר: פרז אנד סוויט בע"מ משרדים  
 שם אתר: העוף המעולה

לקוח/ה נכבד/ה, אנו מתכבדים להגיש את חישוב צריכת החשמל לתקופה 07/11/22 - 05/12/22:

פרז אנד סוויט בע"מ משרדים - 3 - 19051861(0x0)

סוג תעריף	סוג צריכה	קריאה קודמת	קריאה נוכחית	סה"כ צריכה בקוט"ש	מחיר לקוט"ש בא"ג	סה"כ לתשלום
פרטי חשבון עבור תאריכים:						
777	פסגה	07/11/22	30/11/22	3,642.30	49.77	1,812.77 ₪
778	גבע	39,736.30	40,633.60	897.30	41.06	368.43 ₪
779	שפל	116,544.70	119,298.80	2,754.10	33.83	931.71 ₪
פרטי חשבון עבור תאריכים:						
777	פסגה	01/12/22	05/12/22	261.00	103.20	269.35 ₪
778	גבע	40,633.60	40,779.50	145.90	62.21	90.76 ₪
779	שפל	119,298.80	120,428.50	1,129.70	37.88	427.93 ₪

סה"כ לדייר:

שיא ביקוש	סה"כ	שפל	גבע	פסגה	סה"כ צריכה
47.95	8,830.30	3,883.80	1,043.20	3,903.30	סה"כ לתשלום
	₪ 3,900.96	₪ 1,359.64	₪ 459.20	₪ 2,082.12	

214.45 ₪	תשלום קבוע	
0.00 ₪	תשלום עבור גודל חיבור בKVA (0x0)	
4,115.41 ₪	סה"כ לתשלום	לא כולל מע"מ

התפלגות חיוב בש"ח לפי תע"ז

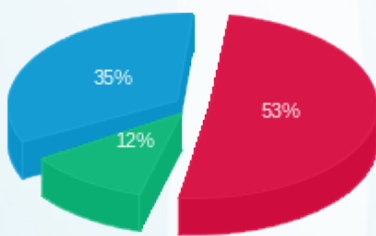

פסגה (2,082.12 ₪) - 35%  
 גבע (459.20 ₪) - 12%  
 שפל (1,359.64 ₪) - 53%

הסטוריית צריכה בקוט"ש

