



18/12/22

תאריך הפקדה:

שם דייר: קומה 22 יחי SMPS - D

27/11/22

תאריך קריאה נוכחית:

שם אתר: ארגמן בני ברק

31/10/22

תאריך קריאה קודמת:

לקוח/ה נכבד/ה, אנו מתכבדים להגיש את חישוב צריכת החשמל לתקופה 27/11/22 - 31/10/22:

קומה 22 - יחידה 4 - 19051807 - SMPS - D

סה"כ לתשלום	מחיר לקוט"ש בא"ג	סה"כ צריכה בקוט"ש	קריאה נוכחית	קריאה קודמת	סוג צריכה	סוג תעריף
			27/11/22	31/10/22	פרטי חשבון עבור תאריכים:	
142.34 ₪	41.21	345.40	8,280.80	7,935.40	פסגה	777
38.93 ₪	33.05	117.80	3,054.95	2,937.15	גבע	778
34.21 ₪	26.57	128.75	5,481.15	5,352.40	שפל	779

סה"כ לדייר:

שיא ביקוש	סה"כ	שפל	גבע	פסגה
4.42	591.95	128.75	117.80	345.40
	215.48 ₪	34.21 ₪	38.93 ₪	142.34 ₪

סה"כ צריכה

סה"כ לתשלום

30.00 ₪	תשלום קבוע	
0.00 ₪	תשלום עבור גודל חיבור בKVA (0x0)	
245.48 ₪	סה"כ לתשלום	לא כולל מע"מ

התפלגות חיוב בש"ח לפי תעו"ז

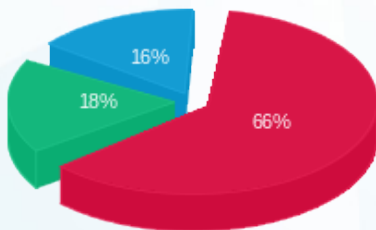

- פסגה (142.34 ₪)
- גבע (38.93 ₪)
- שפל (34.21 ₪)

הסטוריית צריכה בקוט"ש

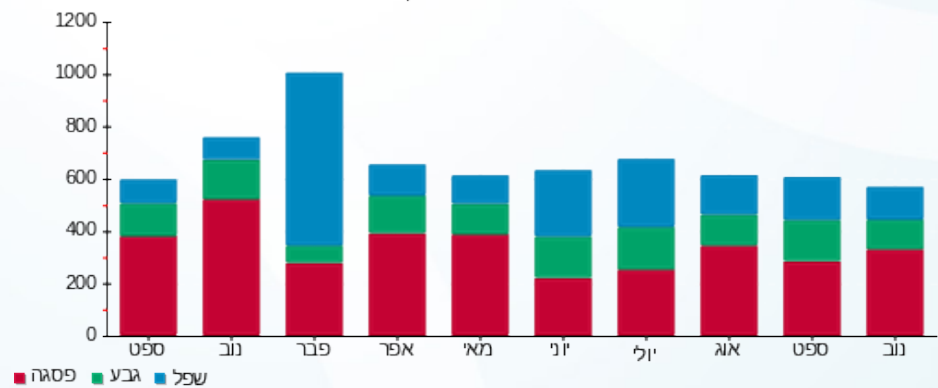

- פסגה
- גבע
- שפל

