

18/12/22 תאריך הפקה:
 15/12/22 תאריך קריאה נוכחית:
 16/11/22 תאריך קריאה קודמת:

שם דייר: A101 הר נוי חוה ושמואל
 שם אתר: דיור מוגן מודיעין

לקוח/ה נכבד/ה, אנו מתכבדים להגיש את חישוב צריכת החשמל לתקופה 15/12/22 - 16/11/22:

A101 הר נוי חוה ושמואל - 15 - 16226511(3x25)

| סוג תעריף | סוג צריכה | קריאה קודמת | קריאה נוכחית | סה"כ צריכה בקוט"ש | מחיר לקוט"ש בא"ג | סה"כ לתשלום |
|--------------------------|-----------|-------------|--------------|-------------------|------------------|-------------|
| פרטי חשבון עבור תאריכים: | | 16/11/22 | 15/12/22 | | | |
| 767 | | 6,927.30 | 7,117.60 | 190.30 | 49.06 | 93.36 ₪ |

סה"כ לדייר:

| שיא ביקוש | סה"כ |
|-----------|---------|
| | 190.30 |
| | 93.36 ₪ |

| תשלום קבוע | תשלום עבור גודל חיבור ב-KVA (3x25) | סה"כ | מע"מ 17.00% | סה"כ לתשלום | כולל מע"מ |
|------------|------------------------------------|----------|-------------|-------------|-----------|
| 21.31 ₪ | 4.51 ₪ | 119.18 ₪ | 20.26 ₪ | 139.44 ₪ | |

התפלגות חיוב בש"ח לפי תעו"ז

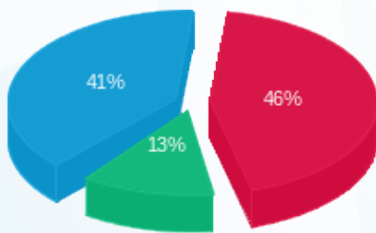

פסגה (₪ 43.27) ■
 גבע (₪ 11.92) ■
 שפל (₪ 38.17) ■

הסטוריית צריכה בקוט"ש

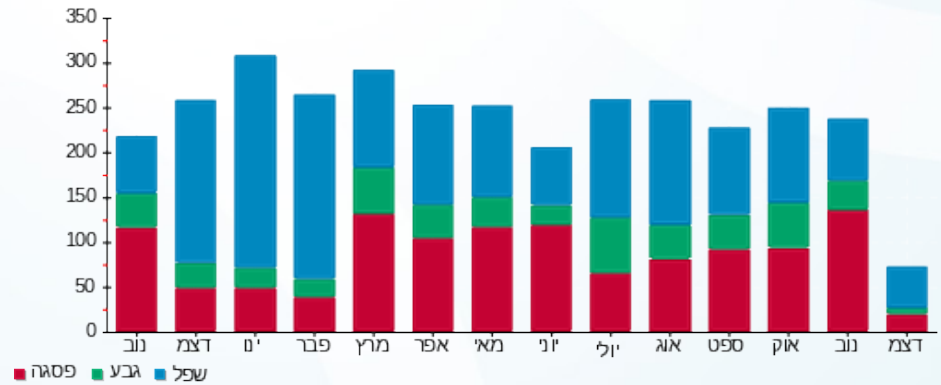

18/12/22 תאריך הפקה:
 15/12/22 תאריך קריאה נוכחית:
 16/11/22 תאריך קריאה קודמת:

שם דייר: A102 בן משה יצחק
 שם אתר: דיור מוגן מודיעין

לקוח/ה נכבד/ה, אנו מתכבדים להגיש את חישוב צריכת החשמל לתקופה 15/12/22 - 16/11/22:

A102 בן משה יצחק - 1 - 16226511(3x25)

| סוג תעריף | סוג צריכה | קריאה קודמת | קריאה נוכחית | סה"כ צריכה בקוט"ש | מחיר לקוט"ש בא"ג | סה"כ לתשלום |
|-----------|-----------|-------------|--------------|-------------------|--------------------------|-------------|
| | | | 15/12/22 | 16/11/22 | פרטי חשבון עבור תאריכים: | |
| 767 | | 5,651.70 | 5,792.40 | 140.70 | 49.06 | 69.03 ₪ |

סה"כ לדייר:

| שיא ביקוש | סה"כ |
|-----------|---------|
| 4.75 | 140.70 |
| | 69.03 ₪ |

| תשלום קבוע | תשלום עבור גודל חיבור בKVA (3x25) | סה"כ | מע"מ 17.00% | סה"כ לתשלום | כולל מע"מ |
|------------|-----------------------------------|---------|-------------|-------------|-----------|
| 21.31 ₪ | 4.51 ₪ | 94.85 ₪ | 16.12 ₪ | 110.97 ₪ | |

התפלגות חיוב בש"ח לפי תעו"ז

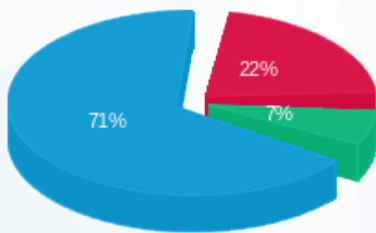

פסגה (15.21 ₪)
 גבע (4.56 ₪)
 שפל (49.26 ₪)

הסטוריית צריכה בקוט"ש

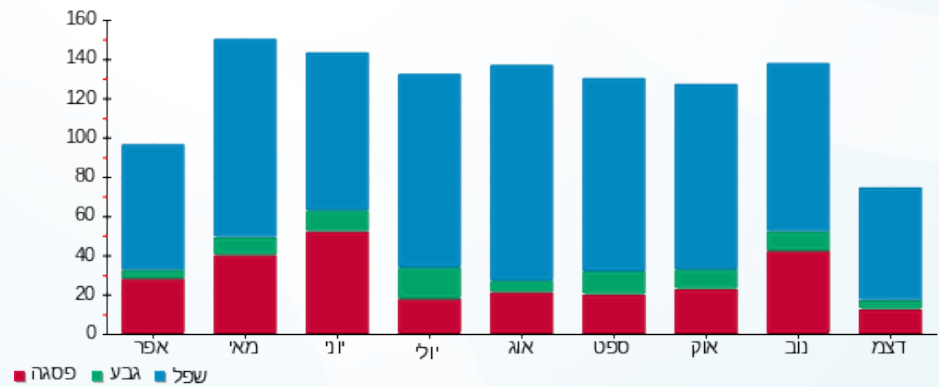

18/12/22 תאריך הפקה:
 15/12/22 תאריך קריאה נוכחית:
 16/11/22 תאריך קריאה קודמת:

שם דייר: A103 מלון שרה
 שם אתר: דיור מוגן מודיעין

לקוח/ה נכבד/ה, אנו מתכבדים להגיש את חישוב צריכת החשמל לתקופה 15/12/22 - 16/11/22:

A103 מלון שרה - 2 - 16226511(3x25)

| סוג תעריף | סוג צריכה | קריאה קודמת | קריאה נוכחית | סה"כ צריכה בקוט"ש | מחיר לקוט"ש בא"ג | סה"כ לתשלום |
|--------------------------|-----------|-------------|--------------|-------------------|------------------|-------------|
| פרטי חשבון עבור תאריכים: | | 16/11/22 | 15/12/22 | | | |
| 767 | | 7,698.15 | 7,792.40 | 94.25 | 49.06 | 46.24 ₪ |

סה"כ לדייר:

| סה"כ | שיא ביקוש |
|---------|-----------|
| 94.25 | 6.85 |
| 46.24 ₪ | |

| תשלום קבוע | תשלום עבור גודל חיבור בKVA (3x25) | סה"כ | מע"מ 17.00% | סה"כ לתשלום | כולל מע"מ |
|------------|-----------------------------------|---------|-------------|-------------|-----------|
| 21.31 ₪ | 4.51 ₪ | 72.06 ₪ | 12.25 ₪ | 84.31 ₪ | |

התפלגות חיוב בש"ח לפי תעו"ז

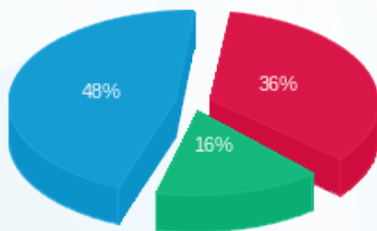

פסגה (₪ 16.56)
 גבע (₪ 7.41)
 שפל (₪ 22.27)

הסטוריית צריכה בקוט"ש

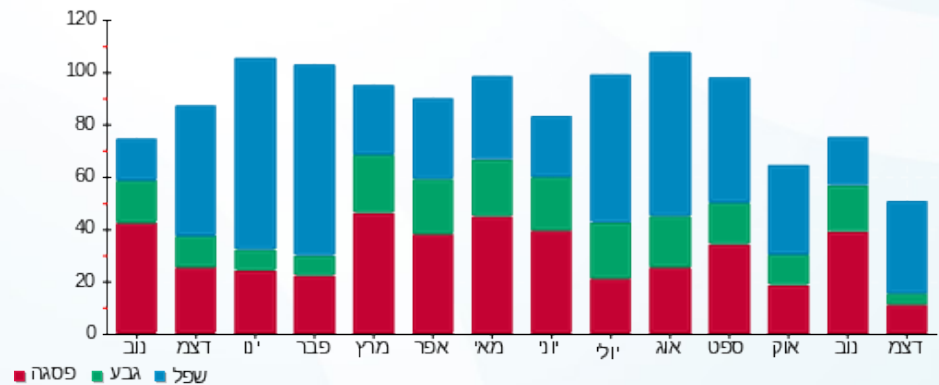

18/12/22 תאריך הפקה:
 15/12/22 תאריך קריאה נוכחית:
 16/11/22 תאריך קריאה קודמת:

שם דייר: A104 ברונשטיין סולנג
 שם אתר: דיר מוגן מודיעין

לקוח/ה נכבד/ה, אנו מתכבדים להגיש את חישוב צריכת החשמל לתקופה 15/12/22 - 16/11/22:

A104 ברונשטיין סולנג - 3 - 16226511(3x25)

| סוג תעריף | סוג צריכה | קריאה קודמת | קריאה נוכחית | סה"כ צריכה בקוט"ש | מחיר לקוט"ש בא"ג | סה"כ לתשלום |
|--------------------------|-----------|-------------|--------------|-------------------|------------------|-------------|
| פרטי חשבון עבור תאריכים: | | 16/11/22 | 15/12/22 | | | |
| 767 | | 4,207.40 | 4,304.75 | 97.35 | 49.06 | 47.76 ₪ |

סה"כ לדייר:

| שיא ביקוש | סה"כ |
|-----------|---------|
| 3.88 | 97.35 |
| | 47.76 ₪ |

| תשלום קבוע | תשלום עבור גודל חיבור בKVA (3x25) | סה"כ | מע"מ 17.00% | סה"כ לתשלום | כולל מע"מ |
|------------|-----------------------------------|---------|-------------|-------------|-----------|
| 21.31 ₪ | 4.51 ₪ | 73.58 ₪ | 12.51 ₪ | 86.09 ₪ | |

התפלגות חיוב בש"ח לפי תעו"ז

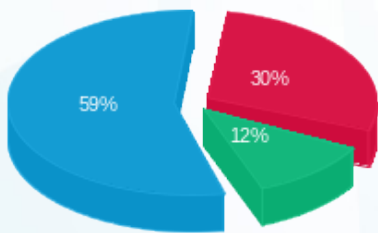

פסגה (14.20 ₪) 59%
 גבע (5.59 ₪) 30%
 שפל (27.96 ₪) 12%

הסטוריית צריכה בקוט"ש

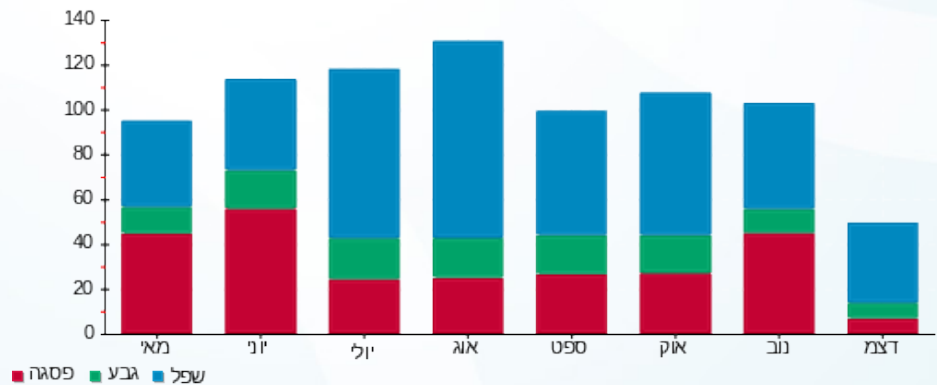

18/12/22 תאריך הפקה:
 15/12/22 תאריך קריאה נוכחית:
 16/11/22 תאריך קריאה קודמת:

שם דייר: A106 בראשי נעמי
 שם אתר: דיור מוגן מזדיעין

לקוח/ה נכבד/ה, אנו מתכבדים להגיש את חישוב צריכת החשמל לתקופה 15/12/22 - 16/11/22:

A106 - (3x25)16226511 - 5

| סה"כ לתשלום | מחיר לקוט"ש בא"ג | סה"כ צריכה בקוט"ש | קריאה נוכחית | קריאה קודמת | סוג צריכה | סוג תעריף |
|-------------|------------------|-------------------|--------------|-------------|--------------------------|-----------|
| | | | 15/12/22 | 16/11/22 | פרטי חשבון עבור תאריכים: | |
| ₪ 84.41 | 49.06 | 172.05 | 8,166.30 | 7,994.25 | | 767 |

סה"כ לדייר:

| שיא ביקוש | סה"כ |
|-----------|---------|
| 6.51 | 172.05 |
| | ₪ 84.41 |

| | | |
|----------|--|------------------|
| ₪ 21.31 | תשלום קבוע תשלום עבור גודל חיבור בKVA (3x25) סה"כ מע"מ 17.00% | כולל מע"מ |
| ₪ 4.51 | | |
| ₪ 110.23 | | |
| ₪ 18.74 | | |
| ₪ 128.96 | סה"כ לתשלום | |

הסטוריית צריכה בקוט"ש

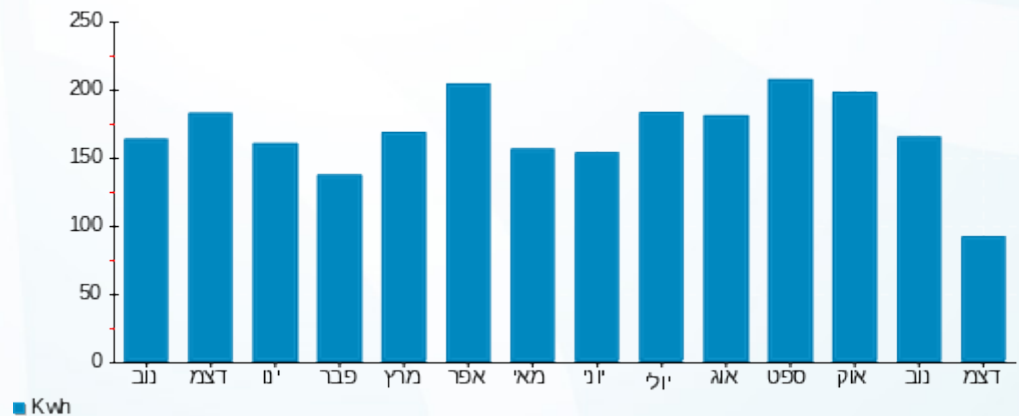

18/12/22 תאריך הפקה:
 15/12/22 תאריך קריאה נוכחית:
 16/11/22 תאריך קריאה קודמת:

שם דייר: A107 עירוני רבקה
 שם אתר: דיור מוגן מודיעין

לקוח/ה נכבד/ה, אנו מתכבדים להגיש את חישוב צריכת החשמל לתקופה 15/12/22 - 16/11/22:

A107 עירוני רבקה - 6 - 16226511(3x25)

| סוג תעריף | סוג צריכה | קריאה קודמת | קריאה נוכחית | סה"כ צריכה בקוט"ש | מחיר לקוט"ש בא"ג | סה"כ לתשלום |
|--------------------------|-----------|-------------|--------------|-------------------|------------------|-------------|
| פרטי חשבון עבור תאריכים: | | | | | | |
| 767 | | 16/11/22 | 15/12/22 | 150.65 | 49.06 | 73.91 ₪ |

סה"כ לדייר:

| סה"כ | שיא ביקוש |
|---------|-----------|
| 150.65 | 1.96 |
| 73.91 ₪ | |

| | | |
|----------|--|------------------|
| 21.31 ₪ | תשלום קבוע תשלום עבור גודל חיבור בKVA (3x25) סה"כ מע"מ 17.00% | כולל מע"מ |
| 4.51 ₪ | | |
| 99.73 ₪ | | |
| 16.95 ₪ | | |
| 116.68 ₪ | סה"כ לתשלום | |

הסטוריית צריכה בקוט"ש

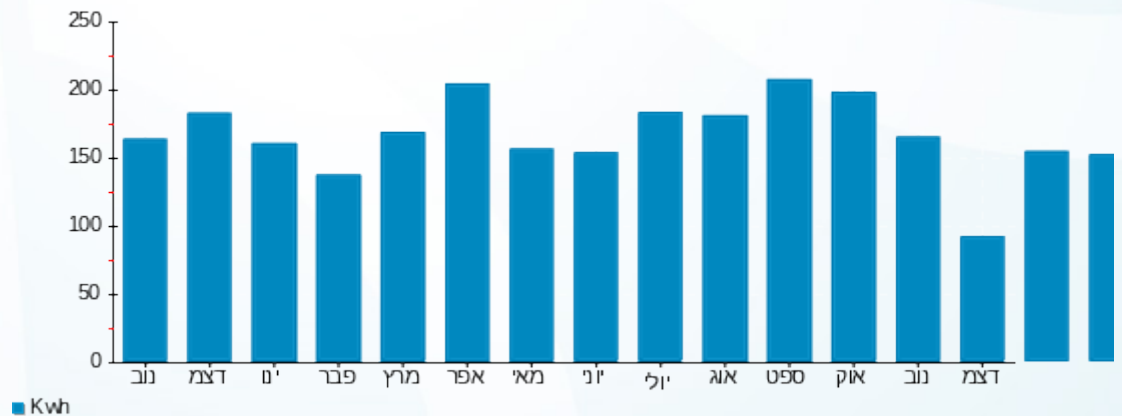



18/12/22 תאריך הפקה:
 15/12/22 תאריך קריאה נוכחית:
 16/11/22 תאריך קריאה קודמת:

שם דייר: A108 גרנק תמר
 שם אתר: דיור מוגן מזדיעין

לקוח/ה נכבד/ה, אנו מתכבדים להגיש את חישוב צריכת החשמל לתקופה 15/12/22 - 16/11/22:

A108 גרנק תמר - 7 - 16226511(3x25)

| סוג תעריף | סוג צריכה | קריאה קודמת | קריאה נוכחית | סה"כ צריכה בקוט"ש | מחיר לקוט"ש בא"ג | סה"כ לתשלום |
|-----------|-----------|-------------|--------------|-------------------|--------------------------|-------------|
| | | | 15/12/22 | 16/11/22 | פרטי חשבון עבור תאריכים: | |
| 767 | | 6,692.15 | 6,818.10 | 125.95 | 49.06 | 61.79 ₪ |

סה"כ לדייר:

| שיא ביקוש | סה"כ |
|-----------|---------|
| 3.68 | 125.95 |
| | 61.79 ₪ |

| | | |
|----------|--|------------------|
| 21.31 ₪ | תשלום קבוע תשלום עבור גודל חיבור בKVA (3x25) סה"כ מע"מ 17.00% | כולל מע"מ |
| 4.51 ₪ | | |
| 87.61 ₪ | | |
| 14.89 ₪ | | |
| 102.50 ₪ | סה"כ לתשלום | |

הסטוריית צריכה בקוט"ש

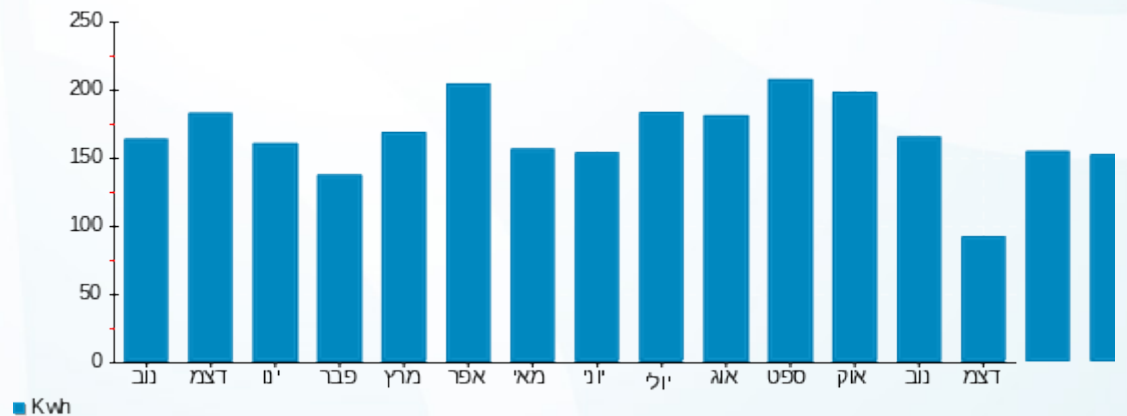



18/12/22 תאריך הפקה:
 15/12/22 תאריך קריאה נוכחית:
 16/11/22 תאריך קריאה קודמת:

שם דייר: A109 אטס דני וברכה
 שם אתר: דיור מוגן מזדעין

לקוח/ה נכבד/ה, אנו מתכבדים להגיש את חישוב צריכת החשמל לתקופה 15/12/22 - 16/11/22:

A109 אטס דני וברכה - 8 - 16226511(3x25)

| סוג תעריף | סוג צריכה | קריאה קודמת | קריאה נוכחית | סה"כ צריכה בקוט"ש | מחיר לקוט"ש בא"ג | סה"כ לתשלום |
|-----------|-----------|-------------|--------------|-------------------|--------------------------|-------------|
| | | | 15/12/22 | 16/11/22 | פרטי חשבון עבור תאריכים: | |
| 767 | | 13,815.25 | 14,226.00 | 410.75 | 49.06 | 201.51 ₪ |

סה"כ לדייר:

| שיא ביקוש | סה"כ |
|-----------|----------|
| 7.16 | 410.75 |
| | 201.51 ₪ |

| | | |
|----------|--|------------------|
| 21.31 ₪ | תשלום קבוע תשלום עבור גודל חיבור בKVA (3x25) סה"כ מע"מ 17.00% | כולל מע"מ |
| 4.51 ₪ | | |
| 227.33 ₪ | | |
| 38.65 ₪ | | |
| 265.98 ₪ | סה"כ לתשלום | |

הסטוריית צריכה בקוט"ש

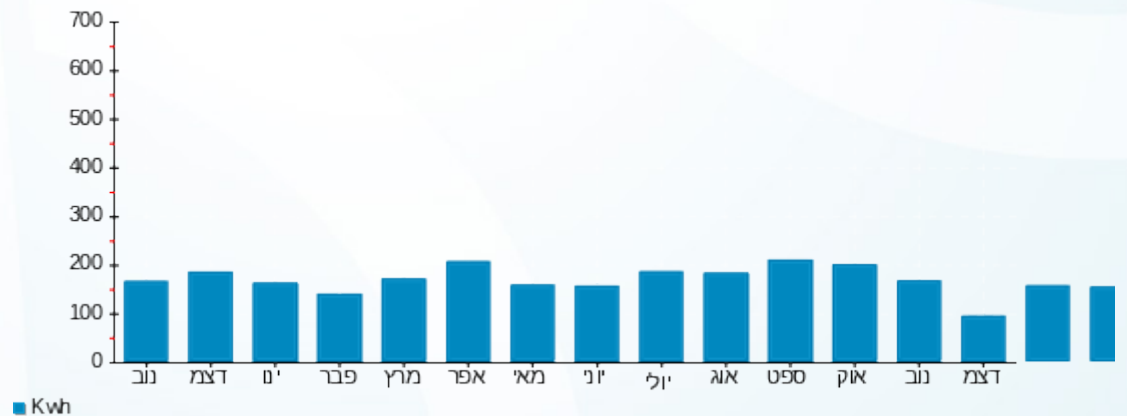



18/12/22 תאריך הפקדה:
 15/12/22 תאריך קריאה נוכחית:
 16/11/22 תאריך קריאה קודמת:

שם דייר: A110 זאב יעקב
 שם אתר: דיור מוגן מזדעזען

לקוח/ה נכבד/ה, אנו מתכבדים להגיש את חישוב צריכת החשמל לתקופה 15/12/22 - 16/11/22:

A110 זאב יעקב - 9 - 16226511(3x25)

| סוג תעריף | סוג צריכה | קריאה קודמת | קריאה נוכחית | סה"כ צריכה בקוט"ש | מחיר לקוט"ש בא"ג | סה"כ לתשלום |
|-----------|-----------|-------------|--------------|-------------------|--------------------------|-------------|
| | | | 15/12/22 | 16/11/22 | פרטי חשבון עבור תאריכים: | |
| 767 | | 6,592.30 | 6,728.80 | 136.50 | 49.06 | 66.97 ₪ |

סה"כ לדייר:

| שיא ביקוש | סה"כ |
|-----------|---------|
| 3.29 | 136.50 |
| | 66.97 ₪ |

| | | |
|----------|--|------------------|
| 21.31 ₪ | תשלום קבוע תשלום עבור גודל חיבור בKVA (3x25) סה"כ מע"מ 17.00% | כולל מע"מ |
| 4.51 ₪ | | |
| 92.79 ₪ | | |
| 15.77 ₪ | | |
| 108.56 ₪ | סה"כ לתשלום | |

הסטוריית צריכה בקוט"ש

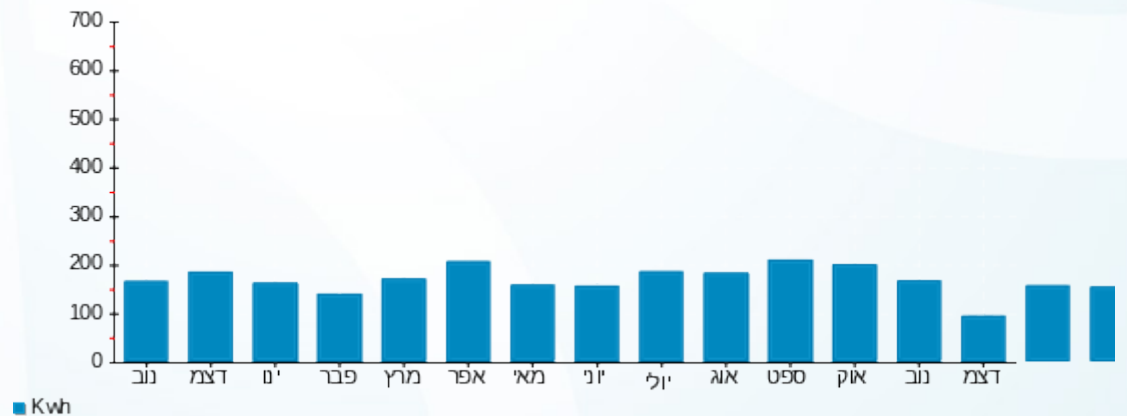

18/12/22 תאריך הפקה:
 15/12/22 תאריך קריאה נוכחית:
 16/11/22 תאריך קריאה קודמת:

שם דייר: A111 אנגלר מרים
 שם אתר: דיור מוגן מזדיעין

לקוח/ה נכבד/ה, אנו מתכבדים להגיש את חישוב צריכת החשמל לתקופה 15/12/22 - 16/11/22:

A111 אנגלר מרים - 10 - 16226511(3x25)

| סה"כ לתשלום | מחיר לקוט"ש בא"ג | סה"כ צריכה בקוט"ש | קריאה נוכחית | קריאה קודמת | סוג צריכה | סוג תעריף |
|-------------|------------------|-------------------|--------------|-------------|--------------------------|-----------|
| | | | 15/12/22 | 16/11/22 | פרטי חשבון עבור תאריכים: | |
| ₪ 75.01 | 49.06 | 152.90 | 6,780.60 | 6,627.70 | | 767 |

סה"כ לדייר:

| שיא ביקוש | סה"כ |
|-----------|---------|
| 4.48 | 152.90 |
| | ₪ 75.01 |

| | | |
|----------|--|------------------|
| ₪ 21.31 | תשלום קבוע תשלום עבור גודל חיבור בKVA (3x25) סה"כ מע"מ 17.00% | סלול מע"מ |
| ₪ 4.51 | | |
| ₪ 100.83 | | |
| ₪ 17.14 | | |
| ₪ 117.97 | סה"כ לתשלום | |

הסטוריית צריכה בקוט"ש

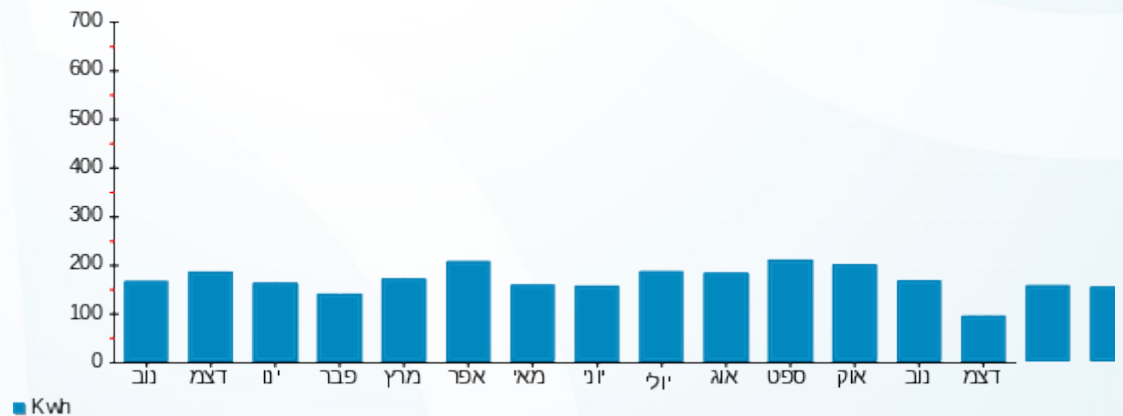

18/12/22 תאריך הפקה:
 15/12/22 תאריך קריאה נוכחית:
 16/11/22 תאריך קריאה קודמת:

שם דייר: A112 הרפז בן ציון
 שם אתר: דיור מוגן מזדיעין

לקוח/ה נכבד/ה, אנו מתכבדים להגיש את חישוב צריכת החשמל לתקופה 15/12/22 - 16/11/22:

A112 הרפז בן ציון - 11 - 16226511(3x25)

| סוג תעריף | סוג צריכה | קריאה קודמת | קריאה נוכחית | סה"כ צריכה בקוט"ש | מחיר לקוט"ש בא"ג | סה"כ לתשלום |
|--------------------------|-----------|-------------|--------------|-------------------|------------------|-------------|
| פרטי חשבון עבור תאריכים: | | 16/11/22 | 15/12/22 | | | |
| 767 | | 11,175.20 | 11,419.20 | 244.00 | 49.06 | 119.71 ₪ |

סה"כ לדייר:

| שיא ביקוש | סה"כ |
|-----------|----------|
| 6.58 | 244.00 |
| | 119.71 ₪ |

| | | |
|----------|--|------------------|
| 21.31 ₪ | תשלום קבוע תשלום עבור גודל חיבור בKVA (3x25) סה"כ מע"מ 17.00% | כולל מע"מ |
| 4.51 ₪ | | |
| 145.53 ₪ | | |
| 24.74 ₪ | | |
| 170.26 ₪ | סה"כ לתשלום | |

הסטוריית צריכה בקוט"ש

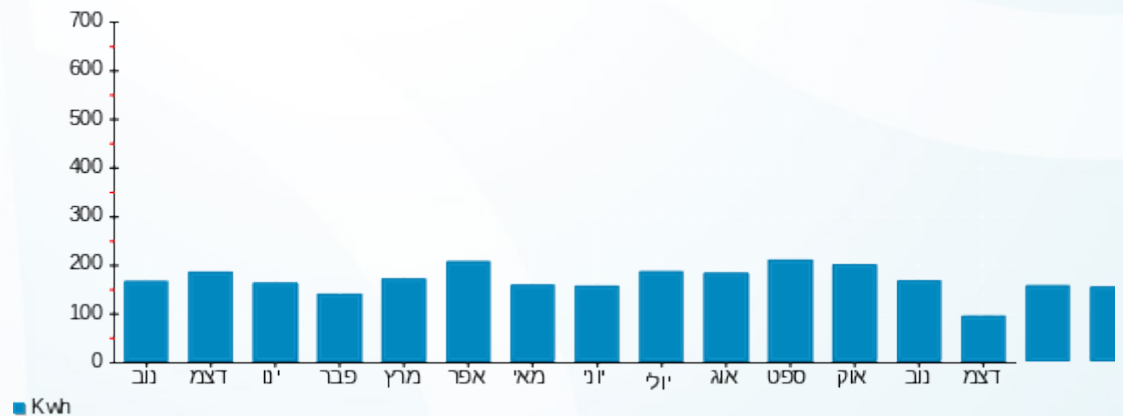

18/12/22 תאריך הפקה:
 15/12/22 תאריך קריאה נוכחית:
 16/11/22 תאריך קריאה קודמת:

שם דייר: A113 גריאן ג'ורג' שרה
 שם אתר: דיור מוגן מודיעין

לקוח/ה נכבד/ה, אנו מתכבדים להגיש את חישוב צריכת החשמל לתקופה 15/12/22 - 16/11/22:

A113 גריאן ג'ורג' שרה - 12 - 16226511(3x25)

| סוג תעריף | סוג צריכה | קריאה קודמת | קריאה נוכחית | סה"כ צריכה בקוט"ש | מחיר לקוט"ש בא"ג | סה"כ לתשלום |
|--------------------------|-----------|-------------|--------------|-------------------|------------------|-------------|
| פרטי חשבון עבור תאריכים: | | 16/11/22 | 15/12/22 | | | |
| 767 | | 11,959.00 | 12,199.30 | 240.30 | 49.06 | 117.89 ₪ |

סה"כ לדייר:

| שיא ביקוש | סה"כ |
|-----------|----------|
| 5.18 | 240.30 |
| | 117.89 ₪ |

| | | |
|----------|--|------------------|
| 21.31 ₪ | תשלום קבוע תשלום עבור גודל חיבור בKVA (3x25) סה"כ מע"מ 17.00% | כולל מע"מ |
| 4.51 ₪ | | |
| 143.71 ₪ | | |
| 24.43 ₪ | | |
| 168.14 ₪ | סה"כ לתשלום | |

הסטוריית צריכה בקוט"ש

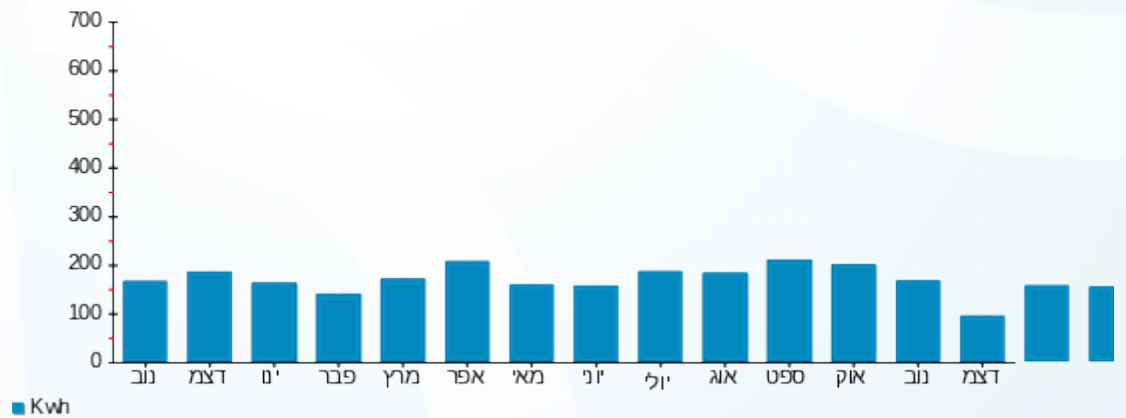

18/12/22 תאריך הפקה:
 15/12/22 תאריך קריאה נוכחית:
 16/11/22 תאריך קריאה קודמת:

שם דייר: A114 גאדין בת שבע
 שם אתר: דיור מוגן מזדיעין

לקוח/ה נכבד/ה, אנו מתכבדים להגיש את חישוב צריכת החשמל לתקופה 15/12/22 - 16/11/22:

A114 גאדין בת שבע - 13 - (3x25)16226511

| סוג תעריף | סוג צריכה | קריאה קודמת | קריאה נוכחית | סה"כ צריכה בקוט"ש | מחיר לקוט"ש בא"ג | סה"כ לתשלום |
|-----------|-----------|-------------|--------------|-------------------|--------------------------|-------------|
| | | | 15/12/22 | 16/11/22 | פרטי חשבון עבור תאריכים: | |
| 767 | | 4,168.80 | 4,308.25 | 139.45 | 49.06 | 68.41 ₪ |

סה"כ לדייר:

| שיא ביקוש | סה"כ |
|-----------|---------|
| 3.98 | 139.45 |
| | 68.41 ₪ |

| | | |
|----------|---|------------------|
| 21.31 ₪ | תשלום קבוע תשלום עבור גודל חיבור ב-KVA (3x25) סה"כ מע"מ 17.00% | כולל מע"מ |
| 4.51 ₪ | | |
| 94.23 ₪ | | |
| 16.02 ₪ | | |
| 110.25 ₪ | סה"כ לתשלום | |

הסטוריית צריכה בקוט"ש

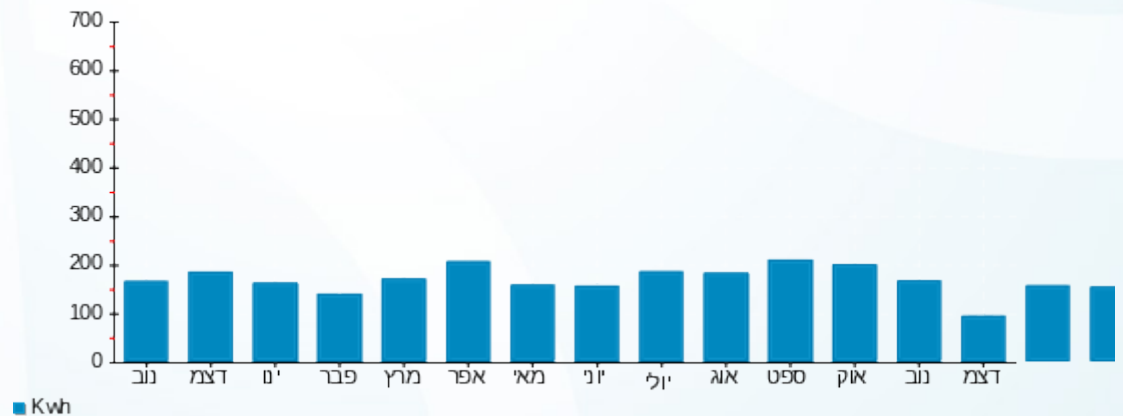

18/12/22 תאריך הפקה:
 15/12/22 תאריך קריאה נוכחית:
 16/11/22 תאריך קריאה קודמת:

שם דייר: A115 סהל ג'וגט
 שם אתר: דיור מוגן מודיעין

לקוח/ה נכבד/ה, אנו מתכבדים להגיש את חישוב צריכת החשמל לתקופה 15/12/22 - 16/11/22:

A115 סהל ג'וגט - 14 - 16226511(3x25)

| סוג תעריף | סוג צריכה | קריאה קודמת | קריאה נוכחית | סה"כ צריכה בקוט"ש | מחיר לקוט"ש בא"ג | סה"כ לתשלום |
|--------------------------|-----------|-------------|--------------|-------------------|------------------|-------------|
| פרטי חשבון עבור תאריכים: | | 16/11/22 | 15/12/22 | | | |
| 767 | | 5,726.00 | 5,937.10 | 211.10 | 49.06 | 103.57 ₪ |

סה"כ לדייר:

| שיא ביקוש | סה"כ |
|-----------|----------|
| 6.73 | 211.10 |
| | 103.57 ₪ |

| | | |
|----------|---|------------------|
| 21.31 ₪ | תשלום קבוע תשלום עבור גודל חיבור ב KVA (3x25) סה"כ מע"מ 17.00% | סלול מע"מ |
| 4.51 ₪ | | |
| 129.38 ₪ | | |
| 22.00 ₪ | | |
| 151.38 ₪ | סה"כ לתשלום | |

הסטוריית צריכה בקוט"ש

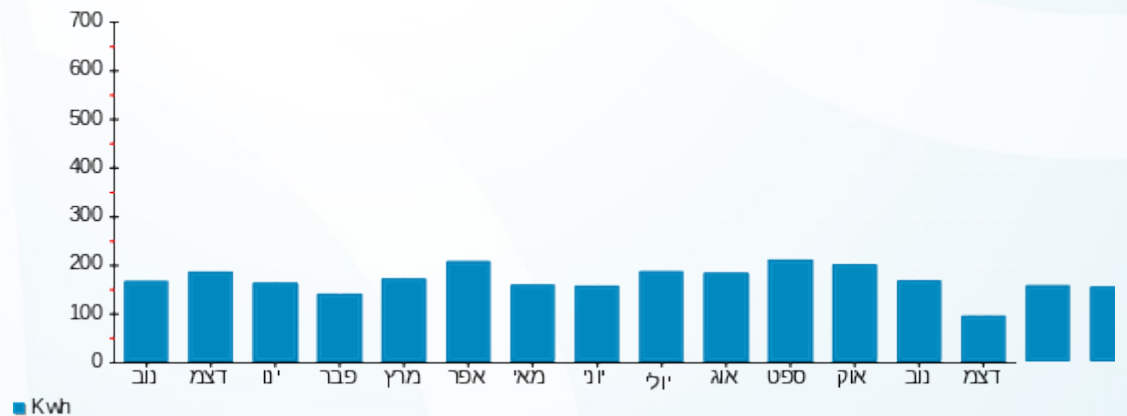



18/12/22 תאריך הפקה:
 15/12/22 תאריך קריאה נוכחית:
 16/11/22 תאריך קריאה קודמת:

שם דייר: A201 מרים הדר
 שם אתר: דיור מוגן מזדיעין

לקוח/ה נכבד/ה, אנו מתכבדים להגיש את חישוב צריכת החשמל לתקופה 15/12/22 - 16/11/22:

A201 מרים הדר - 15 - 16226562(3x25)

| סוג תעריף | סוג צריכה | קריאה קודמת | קריאה נוכחית | סה"כ צריכה בקוט"ש | מחיר לקוט"ש בא"ג | סה"כ לתשלום |
|--------------------------|-----------|-------------|--------------|-------------------|------------------|-------------|
| פרטי חשבון עבור תאריכים: | | 16/11/22 | 15/12/22 | | | |
| 767 | | 14,425.50 | 14,593.55 | 168.05 | 49.06 | 82.44 ₪ |

סה"כ לדייר:

| שיא ביקוש | סה"כ |
|-----------|---------|
| 3.13 | 168.05 |
| | 82.44 ₪ |

| | | |
|----------|--|------------------|
| 21.31 ₪ | תשלום קבוע תשלום עבור גודל חיבור בKVA (3x25) סה"כ מע"מ 17.00% | סולל מע"מ |
| 4.51 ₪ | | |
| 108.26 ₪ | | |
| 18.40 ₪ | | |
| 126.67 ₪ | סה"כ לתשלום | |

התפלגות חיוב בש"ח לפי תעו"ז

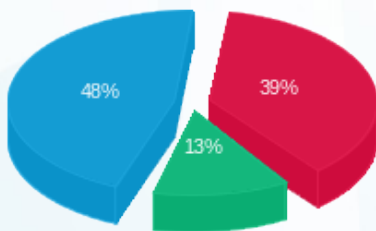

פסגה (₪ 32.00)
 גבע (₪ 10.87)
 שפל (₪ 39.57)

הסטוריית צריכה בקוט"ש

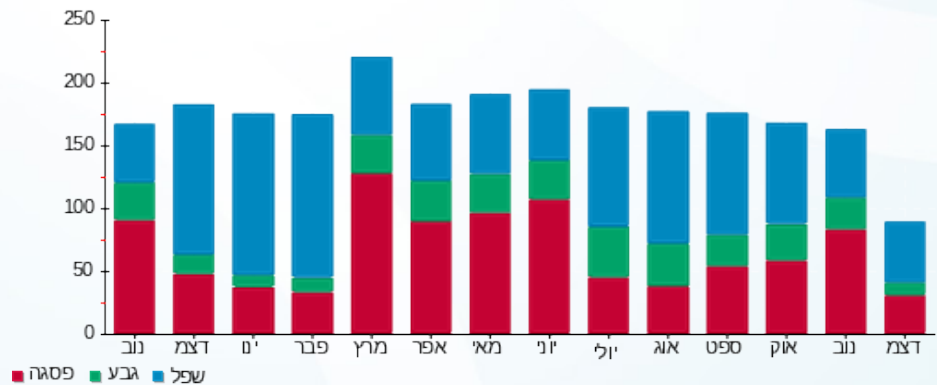



18/12/22 תאריך הפקה:
 15/12/22 תאריך קריאה נוכחית:
 16/11/22 תאריך קריאה קודמת:

שם דייר: A202 ליון אסתר
 שם אתר: דיור מוגן מודיעין

לקוח/ה נכבד/ה, אנו מתכבדים להגיש את חישוב צריכת החשמל לתקופה 15/12/22 - 16/11/22:

A202 ליון אסתר - 1 - 16226562(3x25)

| סוג תעריף | סוג צריכה | קריאה קודמת | קריאה נוכחית | סה"כ צריכה בקוט"ש | מחיר לקוט"ש בא"ג | סה"כ לתשלום |
|--------------------------|-----------|-------------|--------------|-------------------|------------------|-------------|
| פרטי חשבון עבור תאריכים: | | 16/11/22 | 15/12/22 | | | |
| 767 | | 7,246.85 | 7,532.80 | 285.95 | 49.06 | 140.29 ₪ |

סה"כ לדייר:

| שיא ביקוש | סה"כ |
|-----------|----------|
| 7.18 | 285.95 |
| | 140.29 ₪ |

| | | |
|----------|--|------------------|
| 21.31 ₪ | תשלום קבוע תשלום עבור גודל חיבור בKVA (3x25) סה"כ מע"מ 17.00% | סלול מע"מ |
| 4.51 ₪ | | |
| 166.11 ₪ | | |
| 28.24 ₪ | | |
| 194.34 ₪ | סה"כ לתשלום | |

הסטוריית צריכה בקוט"ש

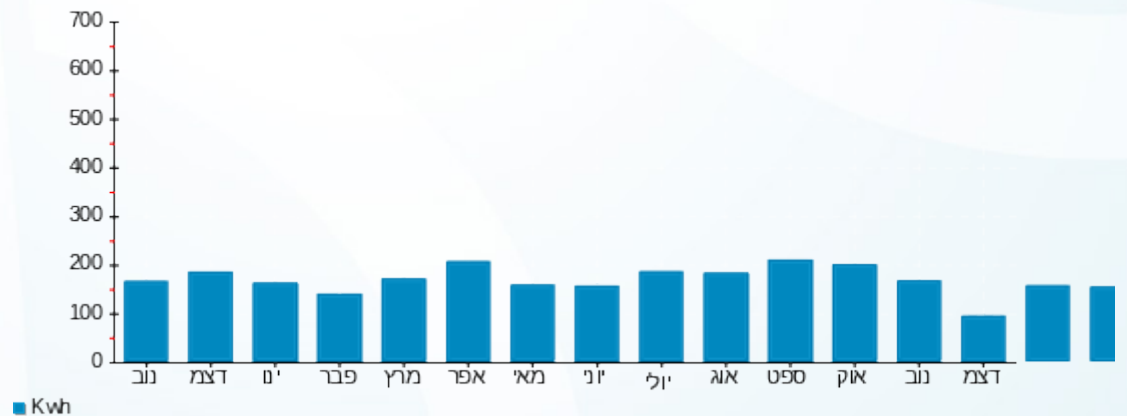



18/12/22 תאריך הפקה:
 15/12/22 תאריך קריאה נוכחית:
 16/11/22 תאריך קריאה קודמת:

שם דייר: A203 וולף מילי
 שם אתר: דיור מוגן מודיעין

לקוח/ה נכבד/ה, אנו מתכבדים להגיש את חישוב צריכת החשמל לתקופה 15/12/22 - 16/11/22:

A203 וולף מילי - 2 - 16226562(3x25)

| סוג תעריף | סוג צריכה | קריאה קודמת | קריאה נוכחית | סה"כ צריכה בקוט"ש | מחיר לקוט"ש בא"ג | סה"כ לתשלום |
|-----------|-----------|-------------|--------------|-------------------|--------------------------|-------------|
| | | | 15/12/22 | 16/11/22 | פרטי חשבון עבור תאריכים: | |
| 767 | | 7,954.80 | 8,095.72 | 140.92 | 49.06 | 69.13 ₪ |

סה"כ לדייר:

| שיא ביקוש | סה"כ |
|-----------|---------|
| 4.31 | 140.92 |
| | 69.13 ₪ |

| | | |
|----------|--|------------------|
| 21.31 ₪ | תשלום קבוע תשלום עבור גודל חיבור בKVA (3x25) סה"כ מע"מ 17.00% | סלול מע"מ |
| 4.51 ₪ | | |
| 94.95 ₪ | | |
| 16.14 ₪ | | |
| 111.09 ₪ | סה"כ לתשלום | |

הסטוריית צריכה בקוט"ש

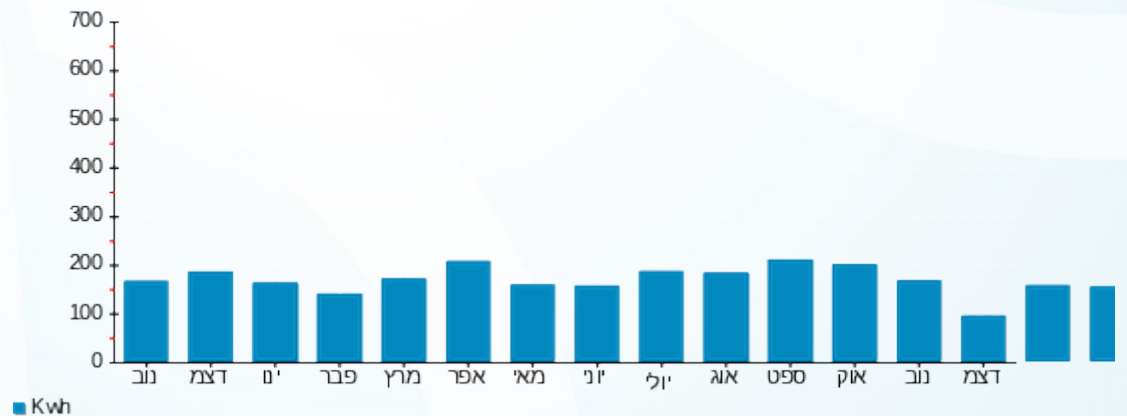

18/12/22 תאריך הפקה:
 15/12/22 תאריך קריאה נוכחית:
 16/11/22 תאריך קריאה קודמת:

שם דייר: A204 אליגון עדנה
 שם אתר: דויר מוגן מזדעין

לקוח/ה נכבד/ה, אנו מתכבדים להגיש את חישוב צריכת החשמל לתקופה 15/12/22 - 16/11/22:

A204 אליגון עדנה - 3 - 16226562(3x25)

| סוג תעריף | סוג צריכה | קריאה קודמת | קריאה נוכחית | סה"כ צריכה בקוט"ש | מחיר לקוט"ש בא"ג | סה"כ לתשלום |
|--------------------------|-----------|-------------|--------------|-------------------|------------------|-------------|
| פרטי חשבון עבור תאריכים: | | | 15/12/22 | 16/11/22 | | |
| 767 | | 8,717.50 | 8,896.57 | 179.07 | 49.06 | 87.85 ₪ |

סה"כ לדייר:

| שיא ביקוש | סה"כ |
|-----------|---------|
| 4.36 | 179.07 |
| | 87.85 ₪ |

| | | |
|----------|--|------------------|
| 21.31 ₪ | תשלום קבוע תשלום עבור גודל חיבור בKVA (3x25) סה"כ מע"מ 17.00% | כולל מע"מ |
| 4.51 ₪ | | |
| 113.67 ₪ | | |
| 19.32 ₪ | | |
| 132.99 ₪ | סה"כ לתשלום | |

הסטוריית צריכה בקוט"ש

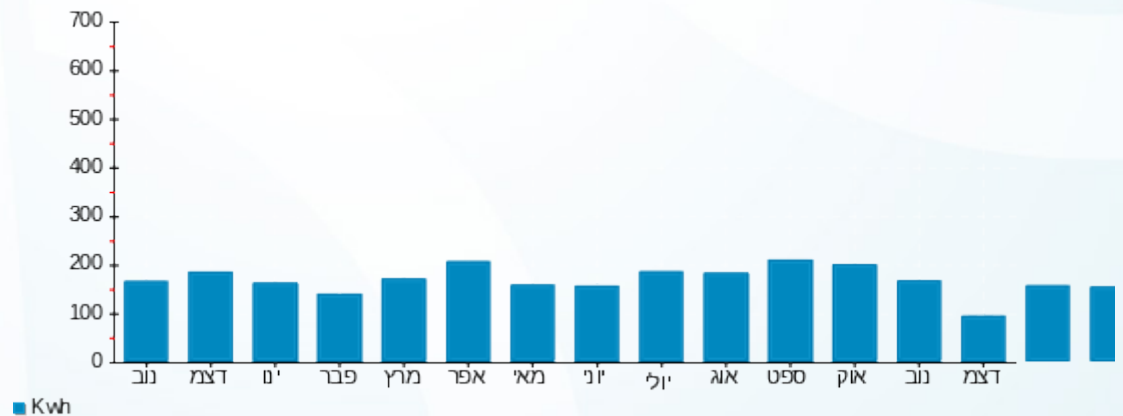

18/12/22 תאריך הפקה:
 15/12/22 תאריך קריאה נוכחית:
 16/11/22 תאריך קריאה קודמת:

שם דייר: A205 הרגיל ישראלה
 שם אתר: דיור מוגן מודיעין

לקוח/ה נכבד/ה, אנו מתכבדים להגיש את חישוב צריכת החשמל לתקופה 15/12/22 - 16/11/22:

A205 הרגיל ישראלה - 4 - 16226562(3x25)

| סוג תעריף | סוג צריכה | קריאה קודמת | קריאה נוכחית | סה"כ צריכה בקוט"ש | מחיר לקוט"ש בא"ג | סה"כ לתשלום |
|--------------------------|-----------|-------------|--------------|-------------------|------------------|-------------|
| | | 16/11/22 | 15/12/22 | | | |
| פרטי חשבון עבור תאריכים: | | | | 6,670.93 | 49.06 | 76.03 ₪ |
| 767 | | 6,515.95 | | 154.98 | | |

סה"כ לדייר:

| שיא ביקוש | סה"כ |
|-----------|---------|
| 3.99 | 154.98 |
| | 76.03 ₪ |

| תשלום קבוע | תשלום עבור גודל חיבור בKVA (3x25) | סה"כ | מע"מ 17.00% | סה"כ לתשלום | כולל מע"מ |
|------------|-----------------------------------|------|-------------|-------------|-----------|
| 21.31 ₪ | | | | | |
| 4.51 ₪ | | | | | |
| 101.85 ₪ | | | | | |
| 17.31 ₪ | | | | | |
| 119.17 ₪ | | | | | |

התפלגות חיוב בש"ח לפי תעו"ז

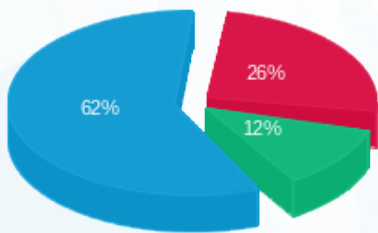

פסגה (19.78 ₪)
 גבע (9.18 ₪)
 שפל (47.07 ₪)

הסטוריית צריכה בקוט"ש

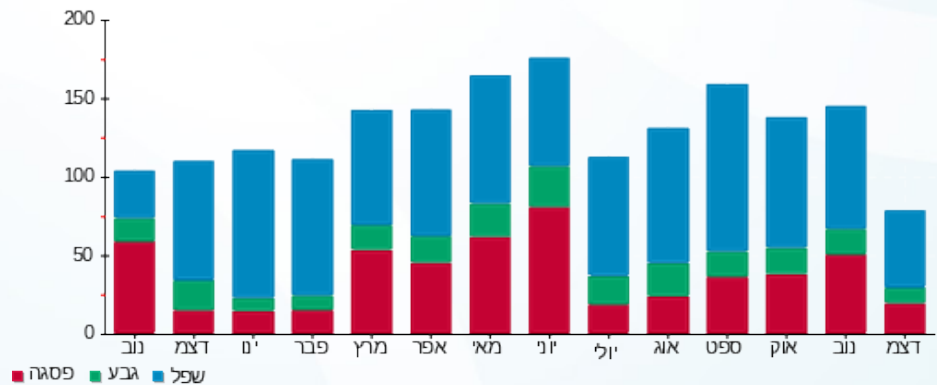



18/12/22 תאריך הפקה:
 15/12/22 תאריך קריאה נוכחית:
 16/11/22 תאריך קריאה קודמת:

שם דייר: A206 פדה סטלה
 שם אתר: דיור מוגן מודיעין

לקוח/ה נכבד/ה, אנו מתכבדים להגיש את חישוב צריכת החשמל לתקופה 15/12/22 - 16/11/22:

A206 פדה סטלה - 5 - (3x25)16226562

| סוג תעריף | סוג צריכה | קריאה קודמת | קריאה נוכחית | סה"כ צריכה בקוט"ש | מחיר לקוט"ש בא"ג | סה"כ לתשלום |
|--------------------------|-----------|-------------|--------------|-------------------|------------------|-------------|
| פרטי חשבון עבור תאריכים: | | | | | | |
| 767 | | 16/11/22 | 15/12/22 | 5,168.90 | 49.06 | 77.88 ₪ |

סה"כ לדייר:

| שיא ביקוש | סה"כ |
|-----------|---------|
| 5.15 | 158.75 |
| | 77.88 ₪ |

| | | |
|----------|--|------------------|
| 21.31 ₪ | תשלום קבוע תשלום עבור גודל חיבור בKVA (3x25) סה"כ מע"מ 17.00% | כולל מע"מ |
| 4.51 ₪ | | |
| 103.70 ₪ | | |
| 17.63 ₪ | | |
| 121.33 ₪ | סה"כ לתשלום | |

הסטוריית צריכה בקוט"ש

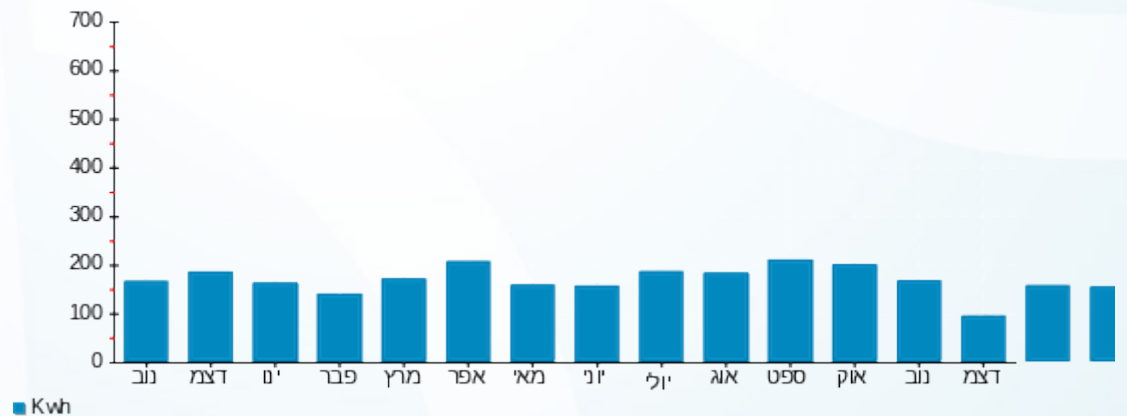



18/12/22 תאריך הפקה:
 15/12/22 תאריך קריאה נוכחית:
 16/11/22 תאריך קריאה קודמת:

שם דייר: A207 כהן יעקב סוניה
 שם אתר: דיור מוגן מזדיעין

לקוח/ה נכבד/ה, אנו מתכבדים להגיש את חישוב צריכת החשמל לתקופה 15/12/22 - 16/11/22:

A207 כהן יעקב סוניה - 6 - (3x25)16226562

| סוג תעריף | סוג צריכה | קריאה קודמת | קריאה נוכחית | סה"כ צריכה בקוט"ש | מחיר לקוט"ש בא"ג | סה"כ לתשלום |
|--------------------------|-----------|-------------|--------------|-------------------|------------------|-------------|
| פרטי חשבון עבור תאריכים: | | 16/11/22 | 15/12/22 | | | |
| 767 | | 10,001.40 | 10,248.06 | 246.66 | 49.06 | 121.01 ₪ |

סה"כ לדייר:

| שיא ביקוש | סה"כ |
|-----------|----------|
| 6.28 | 246.66 |
| | 121.01 ₪ |

| | | |
|----------|--|------------------|
| 21.31 ₪ | תשלום קבוע תשלום עבור גודל חיבור בKVA (3x25) סה"כ מע"מ 17.00% | כולל מע"מ |
| 4.51 ₪ | | |
| 146.83 ₪ | | |
| 24.96 ₪ | | |
| 171.79 ₪ | סה"כ לתשלום | |

הסטוריית צריכה בקוט"ש

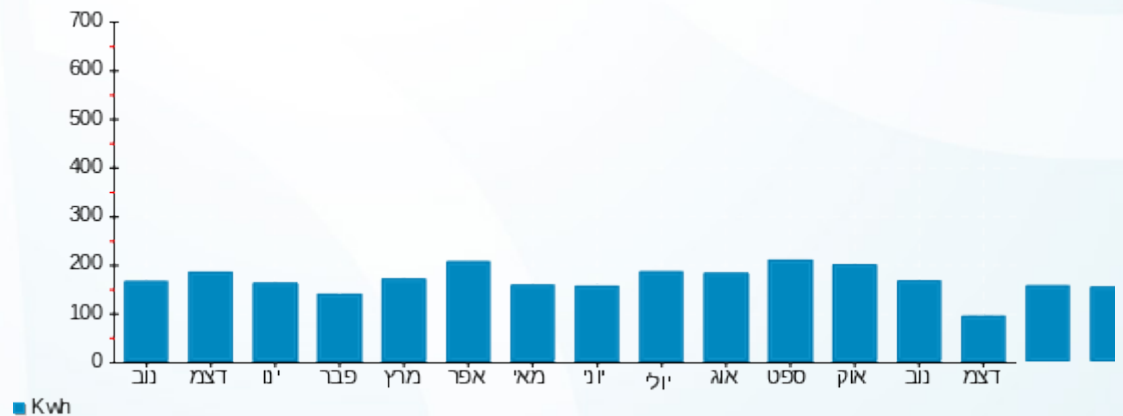

18/12/22 תאריך הפקה:
 15/12/22 תאריך קריאה נוכחית:
 16/11/22 תאריך קריאה קודמת:

שם דייר: A208 דורון אברהם יהודית
 שם אתר: דיור מוגן מודיעין

לקוח/ה נכבד/ה, אנו מתכבדים להגיש את חישוב צריכת החשמל לתקופה 15/12/22 - 16/11/22:

A208 דורון אברהם יהודית - 7 - 16226562(3x25)

| סוג תעריף | סוג צריכה | קריאה קודמת | קריאה נוכחית | סה"כ צריכה בקוט"ש | מחיר לקוט"ש בא"ג | סה"כ לתשלום |
|--------------------------|-----------|-------------|--------------|-------------------|------------------|-------------|
| פרטי חשבון עבור תאריכים: | | 16/11/22 | 15/12/22 | | | |
| 767 | | 11,262.35 | 11,608.51 | 346.16 | 49.06 | 169.83 ₪ |

סה"כ לדייר:

| סה"כ | שיא ביקוש |
|----------|-----------|
| 346.16 | 5.04 |
| 169.83 ₪ | |

| תשלום קבוע | תשלום עבור גודל חיבור בKVA (3x25) | סה"כ | מע"מ 17.00% | סה"כ לתשלום | כולל מע"מ |
|------------|-----------------------------------|----------|-------------|-------------|-----------|
| 21.31 ₪ | 4.51 ₪ | 195.65 ₪ | 33.26 ₪ | 228.91 ₪ | |

התפלגות חיוב בש"ח לפי תעו"ז

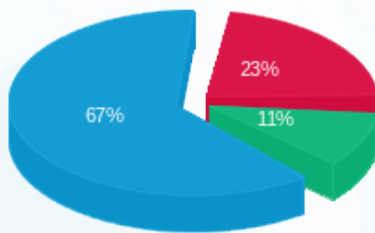

פסגה (38.24 ₪)
 גבע (17.96 ₪)
 שפל (113.63 ₪)

הסטוריית צריכה בקוט"ש

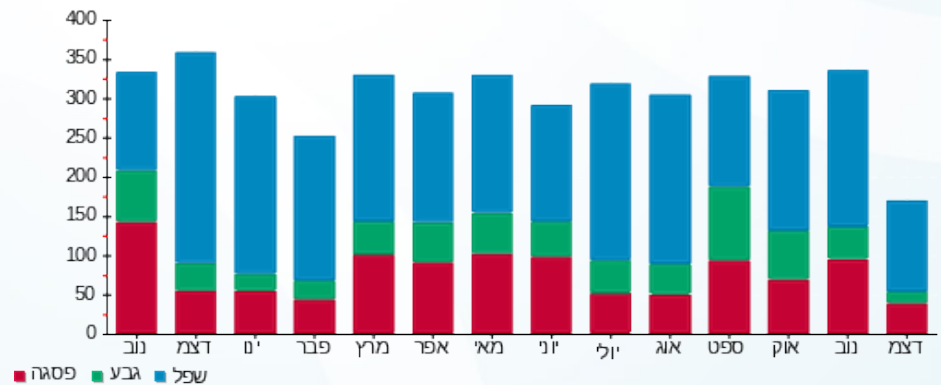

18/12/22 תאריך הפקה:
 15/12/22 תאריך קריאה נוכחית:
 16/11/22 תאריך קריאה קודמת:

שם דייר: A209 סוכרי נינה
 שם אתר: דיור מוגן מודיעין

לקוח/ה נכבד/ה, אנו מתכבדים להגיש את חישוב צריכת החשמל לתקופה 15/12/22 - 16/11/22:

A209 - (3x25)16226562 - 8

| סה"כ לתשלום | מחיר לקוט"ש בא"ג | סה"כ צריכה בקוט"ש | קריאה נוכחית | קריאה קודמת | סוג צריכה | סוג תעריף |
|-------------|------------------|-------------------|--------------|-------------|--------------------------|-----------|
| | | | 15/12/22 | 16/11/22 | פרטי חשבון עבור תאריכים: | |
| ₪ 78.92 | 49.06 | 160.86 | 9,009.46 | 8,848.60 | | 767 |

סה"כ לדייר:

| שיא ביקוש | סה"כ |
|-----------|---------|
| 3.93 | 160.86 |
| | ₪ 78.92 |

| | | |
|----------|--|------------------|
| ₪ 21.31 | תשלום קבוע תשלום עבור גודל חיבור בKVA (3x25) סה"כ מע"מ 17.00% | כולל מע"מ |
| ₪ 4.51 | | |
| ₪ 104.74 | | |
| ₪ 17.81 | | |
| ₪ 122.54 | סה"כ לתשלום | |

הסטוריית צריכה בקוט"ש

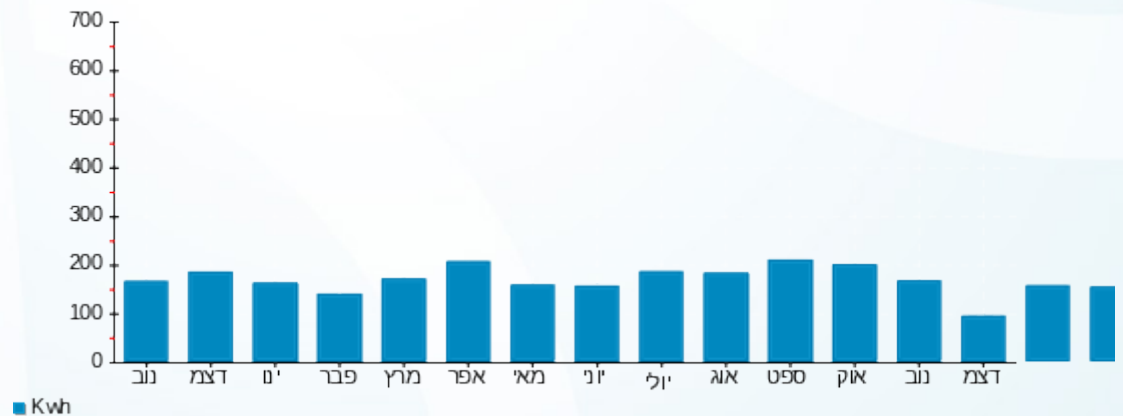



18/12/22 תאריך הפקה:
 15/12/22 תאריך קריאה נוכחית:
 16/11/22 תאריך קריאה קודמת:

שם דייר: A210 גודארד יוסי
 שם אתר: דויר מוגן מודיעין

לקוח/ה נכבד/ה, אנו מתכבדים להגיש את חישוב צריכת החשמל לתקופה 15/12/22 - 16/11/22:

A210 גודארד יוסי - 9 - 16226562(3x25)

| סה"כ לתשלום | מחיר לקוט"ש בא"ג | סה"כ צריכה בקוט"ש | קריאה נוכחית | קריאה קודמת | סוג צריכה | סוג תעריף |
|-------------|------------------|-------------------|--------------|-------------|--------------------------|-----------|
| | | | 15/12/22 | 16/11/22 | פרטי חשבון עבור תאריכים: | |
| ₪ 42.71 | 49.06 | 87.06 | 2,403.81 | 2,316.75 | | 767 |

סה"כ לדייר:

| שיא ביקוש | סה"כ |
|-----------|---------|
| 2.85 | 87.06 |
| | ₪ 42.71 |

| | | |
|---------|--|--|
| ₪ 21.31 | תשלום קבוע תשלום עבור גודל חיבור בKVA (3x25) סה"כ מע"מ 17.00% | סוג תעריף סוג צריכה סוג תשלום |
| ₪ 4.51 | | |
| ₪ 68.53 | | |
| ₪ 11.65 | | |
| ₪ 80.18 | סה"כ לתשלום | כולל מע"מ |

הסטוריית צריכה בקוט"ש

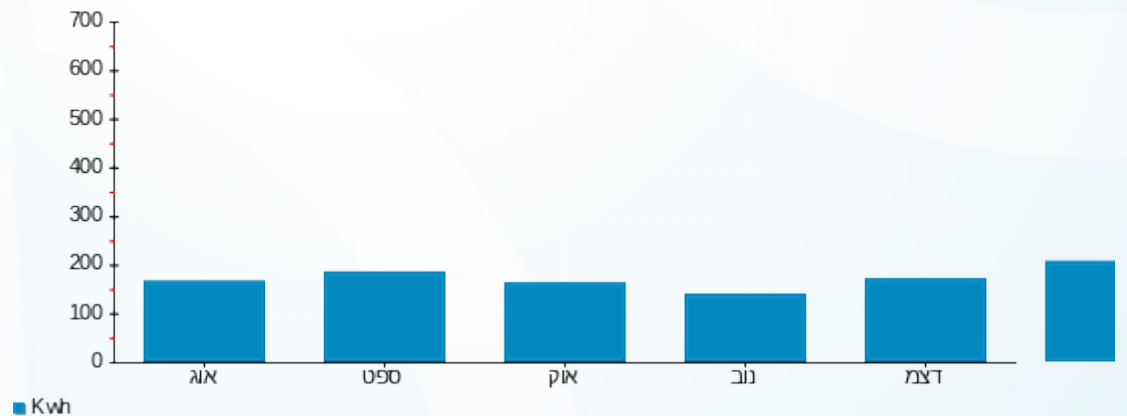

18/12/22 תאריך הפקה:
 15/12/22 תאריך קריאה נוכחית:
 16/11/22 תאריך קריאה קודמת:

שם דייר: A211 זסק רות
 שם אתר: דיור מוגן מודיעין

לקוח/ה נכבד/ה, אנו מתכבדים להגיש את חישוב צריכת החשמל לתקופה 15/12/22 - 16/11/22:

A211 זסק רות - 10 - 16226562(3x25)

| סוג תעריף | סוג צריכה | קריאה קודמת | קריאה נוכחית | סה"כ צריכה בקוט"ש | מחיר לקוט"ש בא"ג | סה"כ לתשלום |
|-----------|-----------|-------------|--------------|-------------------|--------------------------|-------------|
| | | | 15/12/22 | 16/11/22 | פרטי חשבון עבור תאריכים: | |
| 767 | | 5,864.40 | 5,966.32 | 101.92 | 49.06 | 50.00 ₪ |

סה"כ לדייר:

| שיא ביקוש | סה"כ |
|-----------|---------|
| 1.65 | 101.92 |
| | 50.00 ₪ |

| | | |
|---------|--|------------------|
| 21.31 ₪ | תשלום קבוע תשלום עבור גודל חיבור בKVA (3x25) סה"כ מע"מ 17.00% | כולל מע"מ |
| 4.51 ₪ | | |
| 75.82 ₪ | | |
| 12.89 ₪ | | |
| 88.71 ₪ | סה"כ לתשלום | |

הסטוריית צריכה בקוט"ש

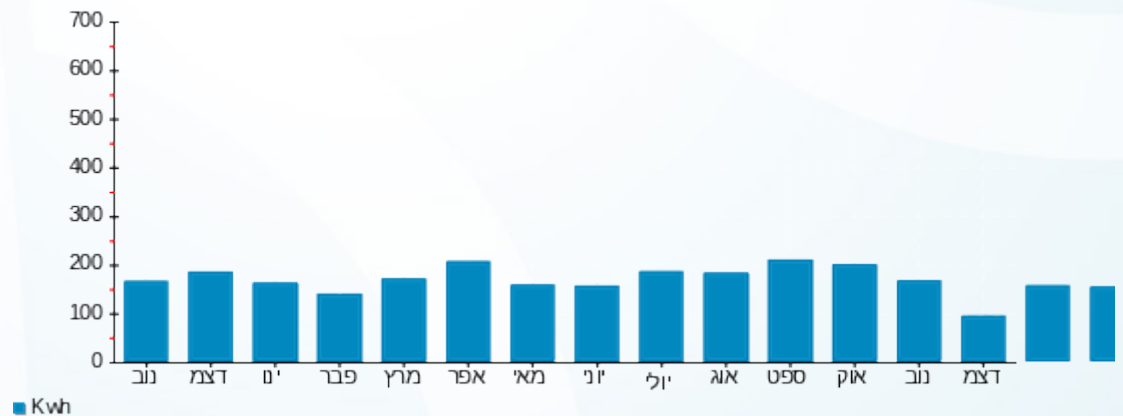



18/12/22

תאריך הפקה:

שם דייר: A212 מרום נעמה

15/12/22

תאריך קריאה נוכחית:

שם אתר: דיור מוגן מזדיעין

16/11/22

תאריך קריאה קודמת:

לקוח/ה נכבד/ה, אנו מתכבדים להגיש את חישוב צריכת החשמל לתקופה 15/12/22 - 16/11/22:

A212 מרום נעמה - 11 - 16226562(3x25)

| סוג תעריף | סוג צריכה | קריאה קודמת | קריאה נוכחית | סה"כ צריכה בקוט"ש | מחיר לקוט"ש בא"ג | סה"כ לתשלום |
|--------------------------|-----------|-------------|--------------|-------------------|------------------|-------------|
| פרטי חשבון עבור תאריכים: | | 16/11/22 | 15/12/22 | | | |
| 767 | | 10,214.25 | 10,415.02 | 200.77 | 49.06 | 98.50 ₪ |

סה"כ לדייר:

| שיא ביקוש | סה"כ |
|-----------|---------|
| 5.00 | 200.77 |
| | 98.50 ₪ |

| | | |
|----------|--|------------------|
| 21.31 ₪ | תשלום קבוע תשלום עבור גודל חיבור בKVA (3x25) סה"כ מע"מ 17.00% | כולל מע"מ |
| 4.51 ₪ | | |
| 124.31 ₪ | | |
| 21.13 ₪ | | |
| 145.45 ₪ | סה"כ לתשלום | |

הסטוריית צריכה בקוט"ש

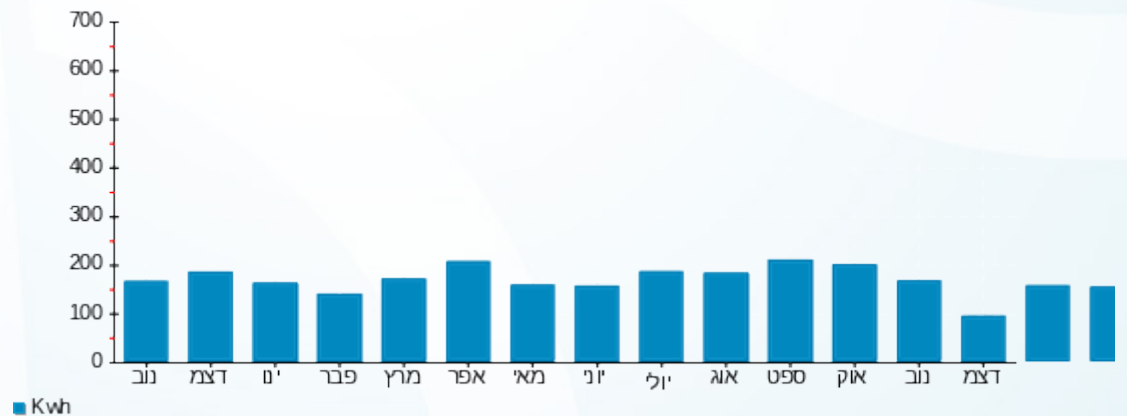

18/12/22 תאריך הפקה:
 15/12/22 תאריך קריאה נוכחית:
 16/11/22 תאריך קריאה קודמת:

שם דייר: A213 שולמית אזולאי
 שם אתר: דיור מוגן מודיעין

לקוח/ה נכבד/ה, אנו מתכבדים להגיש את חישוב צריכת החשמל לתקופה 15/12/22 - 16/11/22:

A213 שולמית אזולאי - 12 - (3x25)16226562

| סוג תעריף | סוג צריכה | קריאה קודמת | קריאה נוכחית | סה"כ צריכה בקוט"ש | מחיר לקוט"ש בא"ג | סה"כ לתשלום |
|--------------------------|-----------|-------------|--------------|-------------------|------------------|-------------|
| פרטי חשבון עבור תאריכים: | | 16/11/22 | 15/12/22 | | | |
| 767 | | 4,484.50 | 4,559.07 | 74.57 | 49.06 | 36.59 ₪ |

סה"כ לדייר:

| סה"כ | שיא ביקוש |
|---------|-----------|
| 74.57 | 2.94 |
| 36.59 ₪ | |

| תשלום קבוע | תשלום עבור גודל חיבור בKVA (3x25) | סה"כ | מע"מ 17.00% | סה"כ לתשלום | כולל מע"מ |
|------------|-----------------------------------|---------|-------------|-------------|-----------|
| 21.31 ₪ | 4.51 ₪ | 62.40 ₪ | 10.61 ₪ | 73.01 ₪ | |

התפלגות חיוב בש"ח לפי תעו"ז

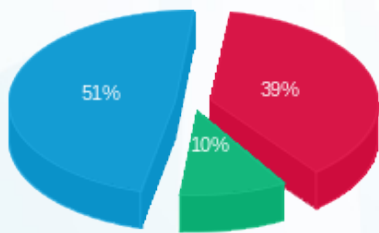

פסגה (14.30 ₪) ■
 גבע (3.80 ₪) ■
 שפל (18.48 ₪) ■

הסטוריית צריכה בקוט"ש

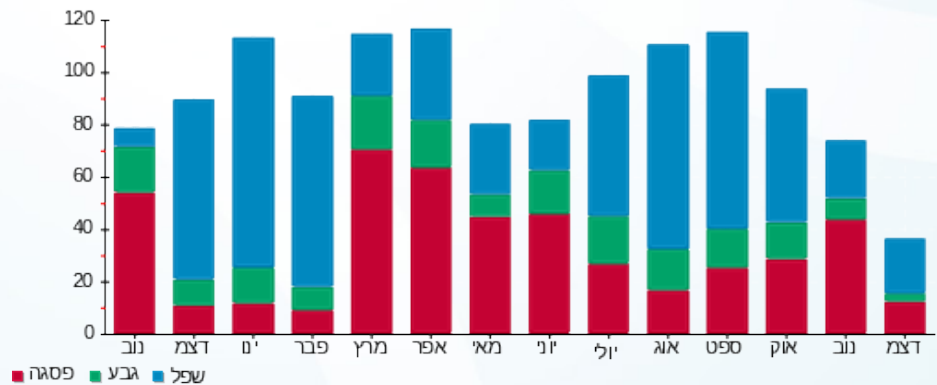

18/12/22 תאריך הפקה:
 15/12/22 תאריך קריאה נוכחית:
 16/11/22 תאריך קריאה קודמת:

שם דייר: A214 מורג חיים יהודית
 שם אתר: דיור מוגן מודיעין

לקוח/ה נכבד/ה, אנו מתכבדים להגיש את חישוב צריכת החשמל לתקופה 15/12/22 - 16/11/22:

A214 - (3x25)16226562 - 13

| סה"כ לתשלום | מחיר לקוט"ש בא"ג | סה"כ צריכה בקוט"ש | קריאה נוכחית | קריאה קודמת | סוג צריכה | סוג תעריף |
|-------------|------------------|-------------------|--------------|-------------|--------------------------|-----------|
| | | | 15/12/22 | 16/11/22 | פרטי חשבון עבור תאריכים: | |
| ₪ 69.26 | 49.06 | 141.17 | 7,014.27 | 6,873.10 | | 767 |

סה"כ לדייר:

| שיא ביקוש | סה"כ |
|-----------|---------|
| 4.08 | 141.17 |
| | ₪ 69.26 |

| | | |
|----------|--|------------------|
| ₪ 21.31 | תשלום קבוע תשלום עבור גודל חיבור בKVA (3x25) סה"כ מע"מ 17.00% | סלול מע"מ |
| ₪ 4.51 | | |
| ₪ 95.08 | | |
| ₪ 16.16 | | |
| ₪ 111.24 | סה"כ לתשלום | |

הסטוריית צריכה בקוט"ש

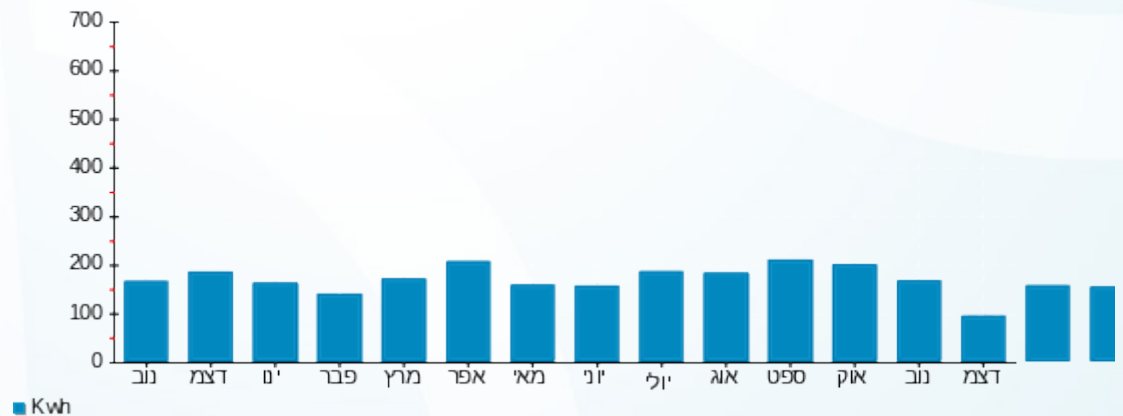

18/12/22 תאריך הפקה:
 15/12/22 תאריך קריאה נוכחית:
 16/11/22 תאריך קריאה קודמת:

שם דייר: A215 ג'ודית פוקס
 שם אתר: דיור מוגן מזדיעין

לקוח/ה נכבד/ה, אנו מתכבדים להגיש את חישוב צריכת החשמל לתקופה 15/12/22 - 16/11/22:

A215 ג'ודית פוקס - 14 - 16226562(3x25)

| סוג תעריף | סוג צריכה | קריאה קודמת | קריאה נוכחית | סה"כ צריכה בקוט"ש | מחיר לקוט"ש בא"ג | סה"כ לתשלום |
|--------------------------|-----------|-------------|--------------|-------------------|------------------|-------------|
| פרטי חשבון עבור תאריכים: | | 16/11/22 | 15/12/22 | | | |
| 767 | | 4,006.90 | 4,120.97 | 114.07 | 49.06 | 55.96 ₪ |

סה"כ לדייר:

| שיא ביקוש | סה"כ |
|-----------|---------|
| 4.89 | 114.07 |
| | 55.96 ₪ |

| | | |
|---------|---|------------------|
| 21.31 ₪ | תשלום קבוע תשלום עבור גודל חיבור ב KVA (3x25) סה"כ מע"מ 17.00% | כולל מע"מ |
| 4.51 ₪ | | |
| 81.78 ₪ | | |
| 13.90 ₪ | | |
| 95.68 ₪ | סה"כ לתשלום | |

הסטוריית צריכה בקוט"ש



18/12/22 תאריך הפקה:
 15/12/22 תאריך קריאה נוכחית:
 16/11/22 תאריך קריאה קודמת:

שם דייר: A301 אוליבר עופרה
 שם אתר: דיור מוגן מזדעין

לקוח/ה נכבד/ה, אנו מתכבדים להגיש את חישוב צריכת החשמל לתקופה 15/12/22 - 16/11/22:

A301 אוליבר עופרה - 15 - (3x25)16226494

| סוג תעריף | סוג צריכה | קריאה קודמת | קריאה נוכחית | סה"כ צריכה בקוט"ש | מחיר לקוט"ש בא"ג | סה"כ לתשלום |
|-----------|-----------|-------------|--------------|-------------------|--------------------------|-------------|
| | | | 15/12/22 | 16/11/22 | פרטי חשבון עבור תאריכים: | |
| 767 | | 3,724.60 | 3,826.40 | 101.80 | 49.06 | 49.94 ₪ |

סה"כ לדייר:

| שיא ביקוש | סה"כ |
|-----------|---------|
| 2.80 | 101.80 |
| | 49.94 ₪ |

| | | |
|---------|--|------------------|
| 21.31 ₪ | תשלום קבוע תשלום עבור גודל חיבור בKVA (3x25) סה"כ מע"מ 17.00% | כולל מע"מ |
| 4.51 ₪ | | |
| 75.76 ₪ | | |
| 12.88 ₪ | | |
| 88.64 ₪ | סה"כ לתשלום | |

הסטוריית צריכה בקוט"ש

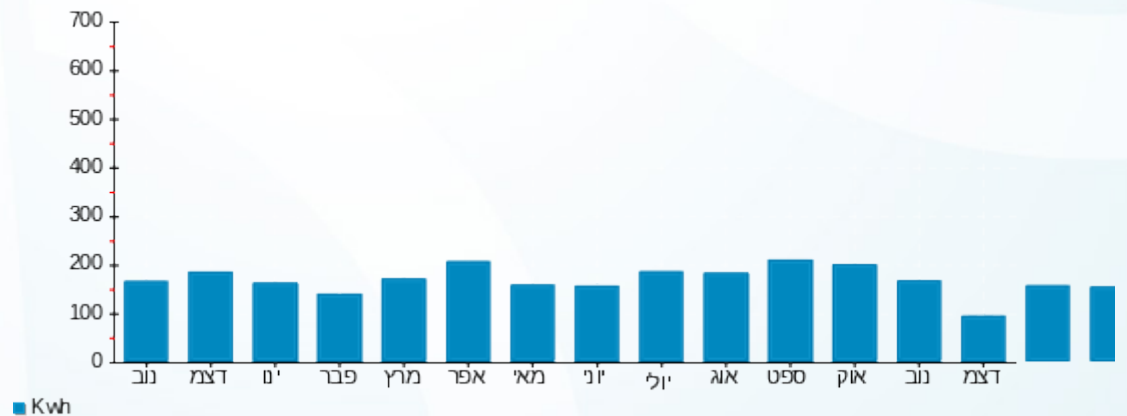



18/12/22 תאריך הפקה:
 15/12/22 תאריך קריאה נוכחית:
 16/11/22 תאריך קריאה קודמת:

שם דייר: A302 שינר שרה
 שם אתר: דיור מוגן מזדיעין

לקוח/ה נכבד/ה, אנו מתכבדים להגיש את חישוב צריכת החשמל לתקופה 15/12/22 - 16/11/22:

A302 שינר שרה - 1 - (3x25)16226494

| סוג תעריף | סוג צריכה | קריאה קודמת | קריאה נוכחית | סה"כ צריכה בקוט"ש | מחיר לקוט"ש בא"ג | סה"כ לתשלום |
|-----------|-----------|-------------|--------------|-------------------|--------------------------|-------------|
| | | | 15/12/22 | 16/11/22 | פרטי חשבון עבור תאריכים: | |
| 767 | | 7,494.40 | 7,636.30 | 141.90 | 49.06 | 69.62 ₪ |

סה"כ לדייר:

| שיא ביקוש | סה"כ |
|-----------|---------|
| 4.23 | 141.90 |
| | 69.62 ₪ |

| | | |
|----------|--|------------------|
| 21.31 ₪ | תשלום קבוע תשלום עבור גודל חיבור בKVA (3x25) סה"כ מע"מ 17.00% | סלול מע"מ |
| 4.51 ₪ | | |
| 95.43 ₪ | | |
| 16.22 ₪ | | |
| 111.66 ₪ | סה"כ לתשלום | |

הסטוריית צריכה בקוט"ש

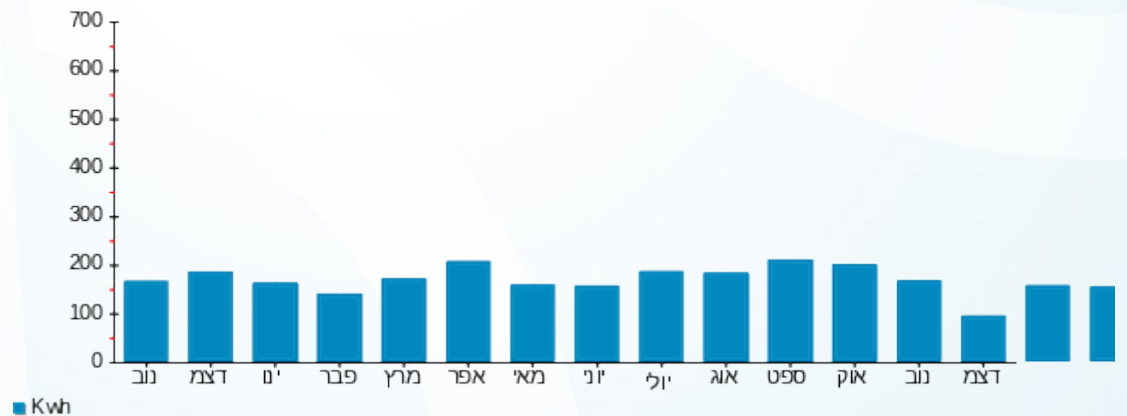

18/12/22 תאריך הפקה:
 15/12/22 תאריך קריאה נוכחית:
 16/11/22 תאריך קריאה קודמת:

שם דייר: A303 שמעוני ג'נט אסתר
 שם אתר: דיור מוגן מודיעין

לקוח/ה נכבד/ה, אנו מתכבדים להגיש את חישוב צריכת החשמל לתקופה 15/12/22 - 16/11/22:

A303 - (3x25)16226494 - 2

| סה"כ לתשלום | מחיר לקוט"ש בא"ג | סה"כ צריכה בקוט"ש | קריאה נוכחית | קריאה קודמת | סוג צריכה | סוג תעריף |
|-------------|------------------|-------------------|--------------|-------------|--------------------------|-----------|
| | | | 15/12/22 | 16/11/22 | פרטי חשבון עבור תאריכים: | |
| ₪ 40.60 | 49.06 | 82.75 | 4,005.60 | 3,922.85 | | 767 |

סה"כ לדייר:

| שיא ביקוש | סה"כ |
|-----------|---------|
| 3.00 | 82.75 |
| | ₪ 40.60 |

| | | |
|---------|--|--------------------|
| ₪ 21.31 | תשלום קבוע תשלום עבור גודל חיבור בKVA (3x25) סה"כ מע"מ 17.00% | סה"כ לתשלום |
| ₪ 4.51 | | |
| ₪ 66.42 | | |
| ₪ 11.29 | | |
| ₪ 77.71 | | כולל מע"מ |

הסטוריית צריכה בקוט"ש

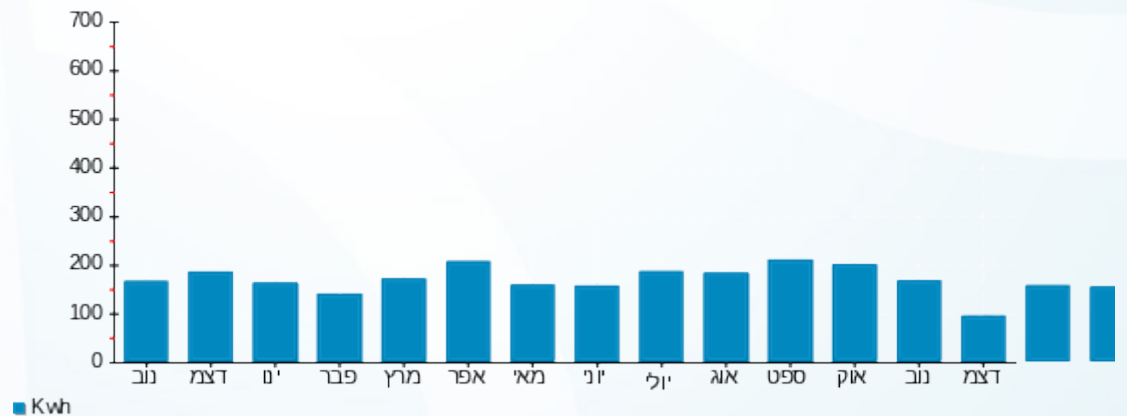



18/12/22 תאריך הפקה:
 15/12/22 תאריך קריאה נוכחית:
 16/11/22 תאריך קריאה קודמת:

שם דייר: A304 מנשרוף שמשון
 שם אתר: דיור מוגן מודיעין

לקוח/ה נכבד/ה, אנו מתכבדים להגיש את חישוב צריכת החשמל לתקופה 15/12/22 - 16/11/22:

A304 מנשרוף שמשון - 3 - 16226494 (3x25)

| סה"כ לתשלום | מחיר לקוט"ש בא"ג | סה"כ צריכה בקוט"ש | קריאה נוכחית | קריאה קודמת | סוג צריכה | סוג תעריף |
|-------------|------------------|-------------------|--------------|-------------|--------------------------|-----------|
| | | | 15/12/22 | 16/11/22 | פרטי חשבון עבור תאריכים: | |
| ₪ 63.09 | 49.06 | 128.60 | 5,021.10 | 4,892.50 | | 767 |

סה"כ לדייר:

| שיא ביקוש | סה"כ |
|-----------|---------|
| 5.84 | 128.60 |
| | ₪ 63.09 |

| | | |
|----------|--|------------------|
| ₪ 21.31 | תשלום קבוע תשלום עבור גודל חיבור בKVA (3x25) סה"כ מע"מ 17.00% | סלול מע"מ |
| ₪ 4.51 | | |
| ₪ 88.91 | | |
| ₪ 15.11 | | |
| ₪ 104.02 | סה"כ לתשלום | |

הסטוריית צריכה בקוט"ש

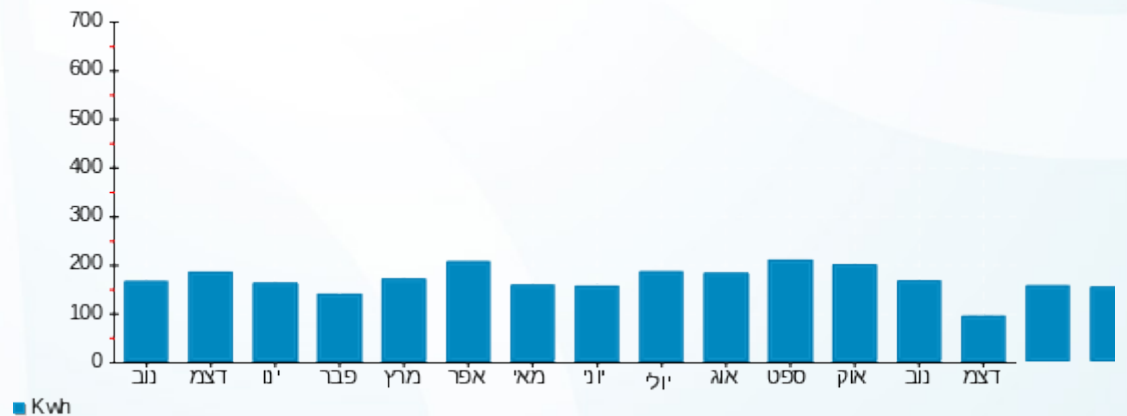

18/12/22 תאריך הפקה:
 15/12/22 תאריך קריאה נוכחית:
 16/11/22 תאריך קריאה קודמת:

שם דייר: A305 לבנסון אטי
 שם אתר: דיור מוגן מודיעין

לקוח/ה נכבד/ה, אנו מתכבדים להגיש את חישוב צריכת החשמל לתקופה 15/12/22 - 16/11/22:

A305 - (3x25)16226494 - 4

| סה"כ לתשלום | מחיר לקוט"ש בא"ג | סה"כ צריכה בקוט"ש | קריאה נוכחית | קריאה קודמת | סוג צריכה | סוג תעריף |
|-------------|------------------|-------------------|--------------|-------------|--------------------------|-----------|
| | | | 15/12/22 | 16/11/22 | פרטי חשבון עבור תאריכים: | |
| ₪ 70.25 | 49.06 | 143.20 | 6,889.80 | 6,746.60 | | 767 |

סה"כ לדייר:

| שיא ביקוש | סה"כ |
|-----------|---------|
| 4.98 | 143.20 |
| | ₪ 70.25 |

| | | |
|----------|--|------------------|
| ₪ 21.31 | תשלום קבוע תשלום עבור גודל חיבור בKVA (3x25) סה"כ מע"מ 17.00% | סלול מע"מ |
| ₪ 4.51 | | |
| ₪ 96.07 | | |
| ₪ 16.33 | | |
| ₪ 112.40 | סה"כ לתשלום | |

הסטוריית צריכה בקוט"ש

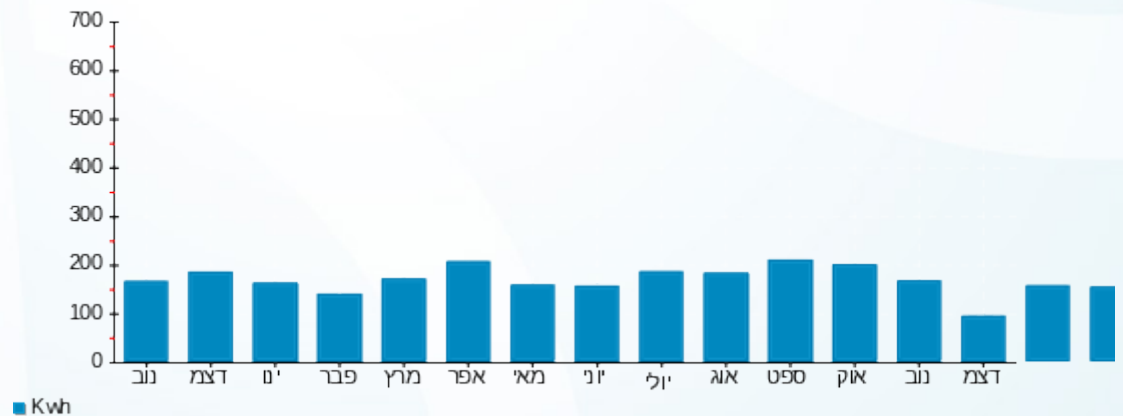

18/12/22 תאריך הפקה:
 15/12/22 תאריך קריאה נוכחית:
 16/11/22 תאריך קריאה קודמת:

שם דייר: A306 ארצי דבורה
 שם אתר: דיור מוגן מודיעין

לקוח/ה נכבד/ה, אנו מתכבדים להגיש את חישוב צריכת החשמל לתקופה 15/12/22 - 16/11/22:

A306 ארצי דבורה - 5 - 16226494(3x25)

| סוג תעריף | סוג צריכה | קריאה קודמת | קריאה נוכחית | סה"כ צריכה בקוט"ש | מחיר לקוט"ש בא"ג | סה"כ לתשלום |
|--------------------------|-----------|-------------|--------------|-------------------|------------------|-------------|
| פרטי חשבון עבור תאריכים: | | 16/11/22 | 15/12/22 | | | |
| 767 | | 4,333.65 | 4,457.75 | 124.10 | 49.06 | 60.88 ₪ |

סה"כ לדייר:

| שיא ביקוש | סה"כ |
|-----------|---------|
| 4.09 | 124.10 |
| | 60.88 ₪ |

| תשלום קבוע | תשלום עבור גודל חיבור בKVA (3x25) | סה"כ | מע"מ 17.00% | סה"כ לתשלום | כולל מע"מ |
|------------|-----------------------------------|---------|-------------|-------------|-----------|
| 21.31 ₪ | 4.51 ₪ | 86.70 ₪ | 14.74 ₪ | 101.44 ₪ | |

התפלגות חיוב בש"ח לפי תעו"ז

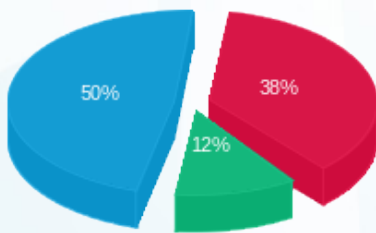

פסגה (23.21 ₪) ■
 גבע (7.11 ₪) ■
 שפל (30.56 ₪) ■

הסטוריית צריכה בקוט"ש

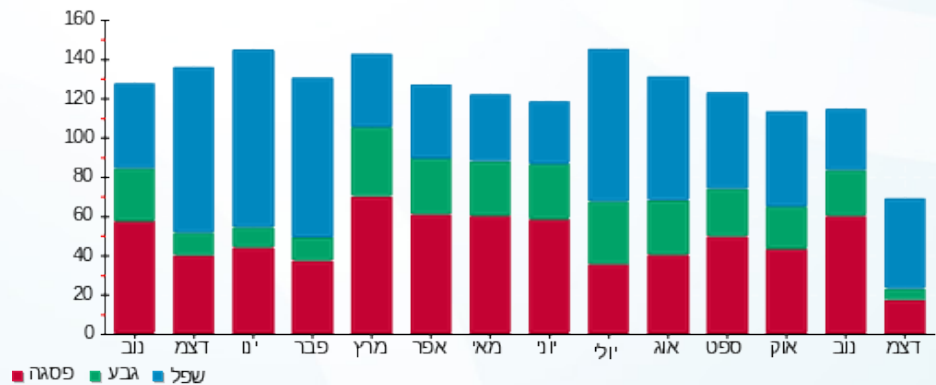



18/12/22 תאריך הפקה:
 15/12/22 תאריך קריאה נוכחית:
 16/11/22 תאריך קריאה קודמת:

שם דייר: A307 הלר אפי חיה
 שם אתר: דיור מוגן מזדעין

לקוח/ה נכבד/ה, אנו מתכבדים להגיש את חישוב צריכת החשמל לתקופה 15/12/22 - 16/11/22:

A307 הלר אפי חיה - 6 - 16226494(3x25)

| סוג תעריף | סוג צריכה | קריאה קודמת | קריאה נוכחית | סה"כ צריכה בקוט"ש | מחיר לקוט"ש בא"ג | סה"כ לתשלום |
|--------------------------|-----------|-------------|--------------|-------------------|------------------|-------------|
| פרטי חשבון עבור תאריכים: | | 16/11/22 | 15/12/22 | | | |
| 767 | | 11,755.90 | 12,064.10 | 308.20 | 49.06 | 151.20 ₪ |

סה"כ לדייר:

| שיא ביקוש | סה"כ |
|-----------|----------|
| 6.47 | 308.20 |
| | 151.20 ₪ |

| | | |
|----------|--|------------------|
| 21.31 ₪ | תשלום קבוע תשלום עבור גודל חיבור בKVA (3x25) סה"כ מע"מ 17.00% | |
| 4.51 ₪ | | |
| 177.02 ₪ | | |
| 30.09 ₪ | | |
| 207.12 ₪ | סה"כ לתשלום | כולל מע"מ |

הסטוריית צריכה בקוט"ש

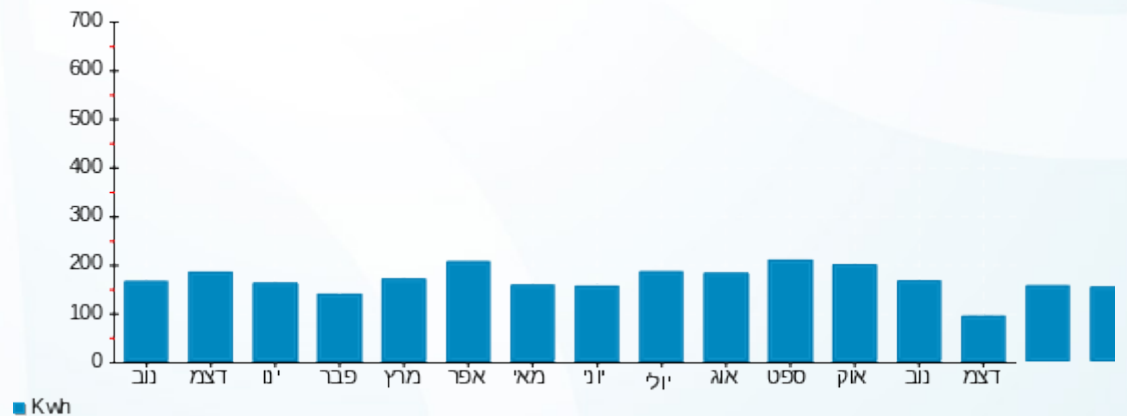

18/12/22 תאריך הפקה:
 15/12/22 תאריך קריאה נוכחית:
 16/11/22 תאריך קריאה קודמת:

שם דייר: A308 גולדנר שמחה כרמלה
 שם אתר: דיור מוגן מזדיעין

לקוח/ה נכבד/ה, אנו מתכבדים להגיש את חישוב צריכת החשמל לתקופה 15/12/22 - 16/11/22:

A308 גולדנר שמחה כרמלה - 7 - 16226494 (3x25)

| סוג תעריף | סוג צריכה | קריאה קודמת | קריאה נוכחית | סה"כ צריכה בקוט"ש | מחיר לקוט"ש בא"ג | סה"כ לתשלום |
|-----------|-----------|-------------|--------------|-------------------|--------------------------|-------------|
| | | | 15/12/22 | 16/11/22 | פרטי חשבון עבור תאריכים: | |
| 767 | | 14,188.10 | 14,435.40 | 247.30 | 49.06 | 121.33 ₪ |

סה"כ לדייר:

| שיא ביקוש | סה"כ |
|-----------|----------|
| 5.58 | 247.30 |
| | 121.33 ₪ |

| | | |
|----------|--|------------------|
| 21.31 ₪ | תשלום קבוע תשלום עבור גודל חיבור בKVA (3x25) סה"כ מע"מ 17.00% | כולל מע"מ |
| 4.51 ₪ | | |
| 147.14 ₪ | | |
| 25.01 ₪ | | |
| 172.16 ₪ | סה"כ לתשלום | |

הסטוריית צריכה בקוט"ש

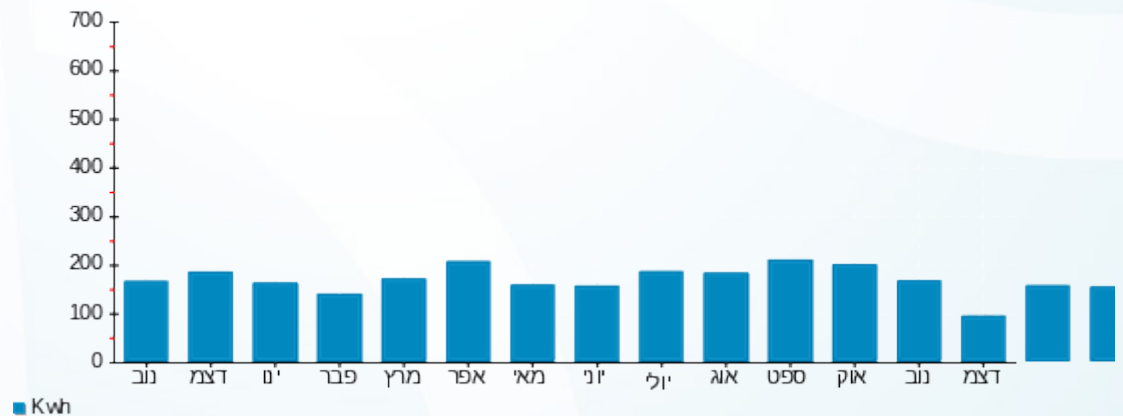

18/12/22 תאריך הפקה:
 15/12/22 תאריך קריאה נוכחית:
 16/11/22 תאריך קריאה קודמת:

שם דייר: A309 פרי רחמים
 שם אתר: דיור מוגן מודיעין

לקוח/ה נכבד/ה, אנו מתכבדים להגיש את חישוב צריכת החשמל לתקופה 15/12/22 - 16/11/22:

A309 פרי רחמים - 8 - 16226494(3x25)

| סוג תעריף | סוג צריכה | קריאה קודמת | קריאה נוכחית | סה"כ צריכה בקוט"ש | מחיר לקוט"ש בא"ג | סה"כ לתשלום |
|--------------------------|-----------|-------------|--------------|-------------------|------------------|-------------|
| פרטי חשבון עבור תאריכים: | | 16/11/22 | 15/12/22 | | | |
| 767 | | 6,037.35 | 6,187.15 | 149.80 | 49.06 | 73.49 ₪ |

סה"כ לדייר:

| סה"כ | שיא ביקוש |
|---------|-----------|
| 149.80 | 4.08 |
| 73.49 ₪ | |

| תשלום קבוע | תשלום עבור גודל חיבור בKVA (3x25) | סה"כ | מע"מ 17.00% | סה"כ לתשלום | כולל מע"מ |
|------------|-----------------------------------|---------|-------------|-------------|-----------|
| 21.31 ₪ | 4.51 ₪ | 99.31 ₪ | 16.88 ₪ | 116.19 ₪ | |

התפלגות חיוב בש"ח לפי תעו"ז

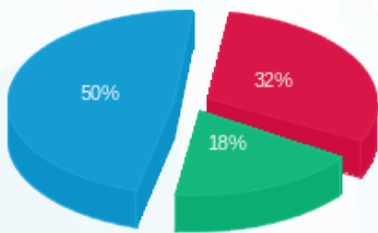

פסגה (23.30 ₪) ■
 גבע (13.30 ₪) ■
 שפל (36.89 ₪) ■

הסטוריית צריכה בקוט"ש

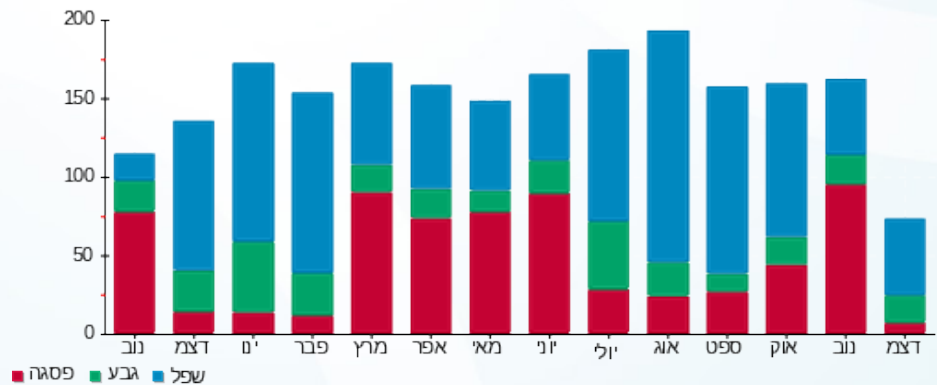



18/12/22 תאריך הפקה:
 15/12/22 תאריך קריאה נוכחית:
 16/11/22 תאריך קריאה קודמת:

שם דייר: A310 רוטשילד שלמה
 שם אתר: דיור מוגן מודיעין

לקוח/ה נכבד/ה, אנו מתכבדים להגיש את חישוב צריכת החשמל לתקופה 15/12/22 - 16/11/22:

A310 רוטשילד שלמה - 9 - 16226494(3x25)

| סוג תעריף | סוג צריכה | קריאה קודמת | קריאה נוכחית | סה"כ צריכה בקוט"ש | מחיר לקוט"ש בא"ג | סה"כ לתשלום |
|--------------------------|-----------|-------------|--------------|-------------------|------------------|-------------|
| פרטי חשבון עבור תאריכים: | | 16/11/22 | 15/12/22 | | | |
| 767 | | 2,362.95 | 2,509.60 | 146.65 | 49.06 | 71.95 ₪ |

סה"כ לדייר:

| שיא ביקוש | סה"כ |
|-----------|---------|
| 3.42 | 146.65 |
| | 71.95 ₪ |

| | | |
|----------|--|------------------|
| 21.31 ₪ | תשלום קבוע תשלום עבור גודל חיבור בKVA (3x25) סה"כ מע"מ 17.00% | כולל מע"מ |
| 4.51 ₪ | | |
| 97.77 ₪ | | |
| 16.62 ₪ | | |
| 114.39 ₪ | סה"כ לתשלום | |

התפלגות חיוב בש"ח לפי תעו"ז

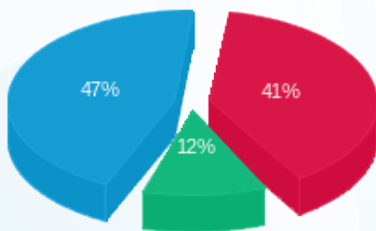

פסגה (29.58 ₪)
 גבע (8.56 ₪)
 שפל (33.80 ₪)

הסטוריית צריכה בקוט"ש

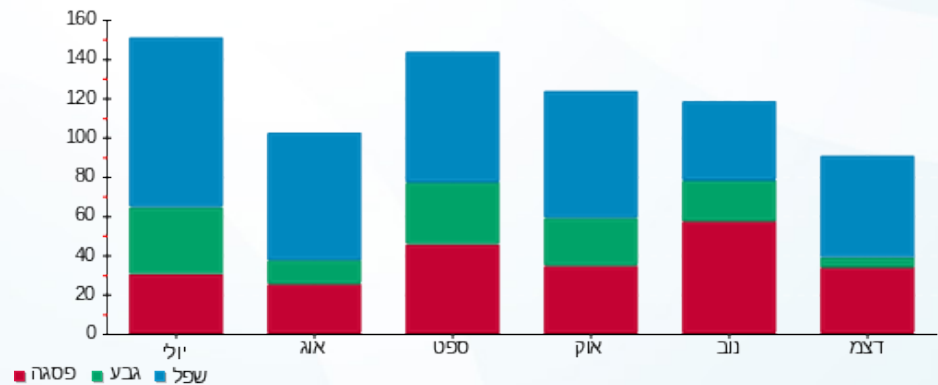

18/12/22 תאריך הפקה:
 15/12/22 תאריך קריאה נוכחית:
 16/11/22 תאריך קריאה קודמת:

שם דייר: A311 רוזמן אילנה
 שם אתר: דיור מוגן מזדיעין

לקוח/ה נכבד/ה, אנו מתכבדים להגיש את חישוב צריכת החשמל לתקופה 15/12/22 - 16/11/22:

A311 רוזמן אילנה - 10 - 16226494(3x25)

| סוג תעריף | סוג צריכה | קריאה קודמת | קריאה נוכחית | סה"כ צריכה בקוט"ש | מחיר לקוט"ש בא"ג | סה"כ לתשלום |
|--------------------------|-----------|-------------|--------------|-------------------|------------------|-------------|
| פרטי חשבון עבור תאריכים: | | 16/11/22 | 15/12/22 | | | |
| 767 | | 5,585.55 | 5,704.70 | 119.15 | 49.06 | 58.45 ₪ |

סה"כ לדייר:

| שיא ביקוש | סה"כ |
|-----------|---------|
| 2.89 | 119.15 |
| | 58.45 ₪ |

| | | |
|---------|--|------------------|
| 21.31 ₪ | תשלום קבוע תשלום עבור גודל חיבור בKVA (3x25) סה"כ מע"מ 17.00% | כולל מע"מ |
| 4.51 ₪ | | |
| 84.27 ₪ | | |
| 14.33 ₪ | | |
| 98.60 ₪ | סה"כ לתשלום | |

הסטוריית צריכה בקוט"ש

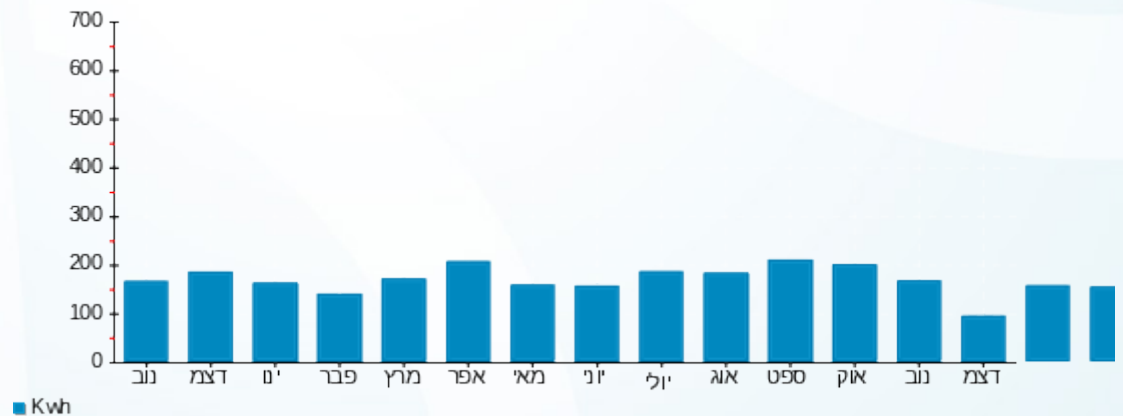

18/12/22 תאריך הפקה:
 15/12/22 תאריך קריאה נוכחית:
 16/11/22 תאריך קריאה קודמת:

שם דייר: A312 הרצוג דליה
 שם אתר: דיור מוגן מזדיעין

לקוח/ה נכבד/ה, אנו מתכבדים להגיש את חישוב צריכת החשמל לתקופה 15/12/22 - 16/11/22:

A312 הרצוג דליה - 11 - 16226494(3x25)

| סוג תעריף | סוג צריכה | קריאה קודמת | קריאה נוכחית | סה"כ צריכה בקוט"ש | מחיר לקוט"ש בא"ג | סה"כ לתשלום |
|--------------------------|-----------|-------------|--------------|-------------------|------------------|-------------|
| פרטי חשבון עבור תאריכים: | | 16/11/22 | 15/12/22 | | | |
| 767 | | 8,177.85 | 8,340.15 | 162.30 | 49.06 | 79.62 ₪ |

סה"כ לדייר:

| שיא ביקוש | סה"כ |
|-----------|---------|
| 6.19 | 162.30 |
| | 79.62 ₪ |

| | | |
|----------|--|------------------|
| 21.31 ₪ | תשלום קבוע תשלום עבור גודל חיבור בKVA (3x25) סה"כ מע"מ 17.00% | כולל מע"מ |
| 4.51 ₪ | | |
| 105.44 ₪ | | |
| 17.93 ₪ | | |
| 123.37 ₪ | סה"כ לתשלום | |

הסטוריית צריכה בקוט"ש

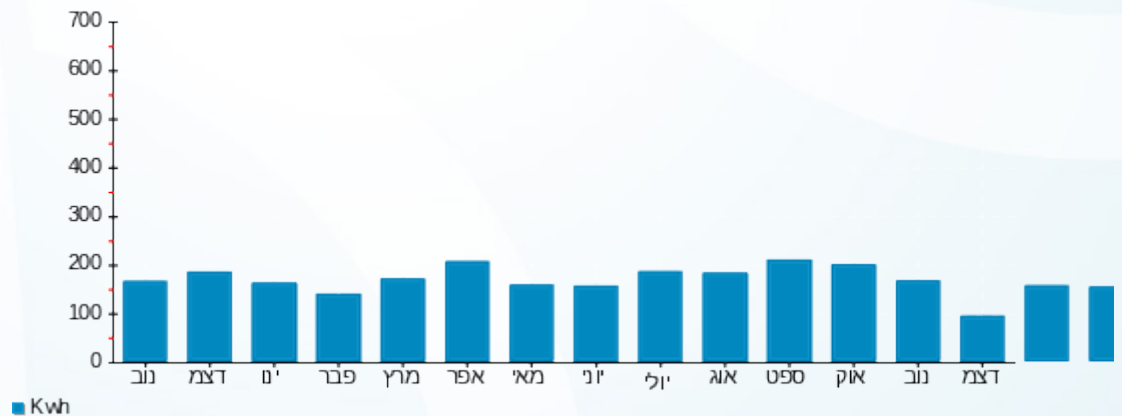



18/12/22 תאריך הפקה:
 15/12/22 תאריך קריאה נוכחית:
 16/11/22 תאריך קריאה קודמת:

שם דייר: A313 גנט מור
 שם אתר: דיור מוגן מודיעין

לקוח/ה נכבד/ה, אנו מתכבדים להגיש את חישוב צריכת החשמל לתקופה 15/12/22 - 16/11/22:

A313 גנט מור - 12 - 16226494(3x25)

| סוג תעריף | סוג צריכה | קריאה קודמת | קריאה נוכחית | סה"כ צריכה בקוט"ש | מחיר לקוט"ש בא"ג | סה"כ לתשלום |
|-----------|-----------|-------------|--------------|-------------------|--------------------------|-------------|
| | | | 15/12/22 | 16/11/22 | פרטי חשבון עבור תאריכים: | |
| 767 | | 1,009.15 | 1,026.10 | 16.95 | 49.06 | 8.32 ₪ |

סה"כ לדייר:

| שיא ביקוש | סה"כ |
|-----------|--------|
| 1.55 | 16.95 |
| | 8.32 ₪ |

| | | |
|---------|--|------------------|
| 21.31 ₪ | תשלום קבוע תשלום עבור גודל חיבור בKVA (3x25) סה"כ מע"מ 17.00% | כולל מע"מ |
| 4.51 ₪ | | |
| 34.13 ₪ | | |
| 5.80 ₪ | | |
| 39.94 ₪ | סה"כ לתשלום | |

הסטוריית צריכה בקוט"ש

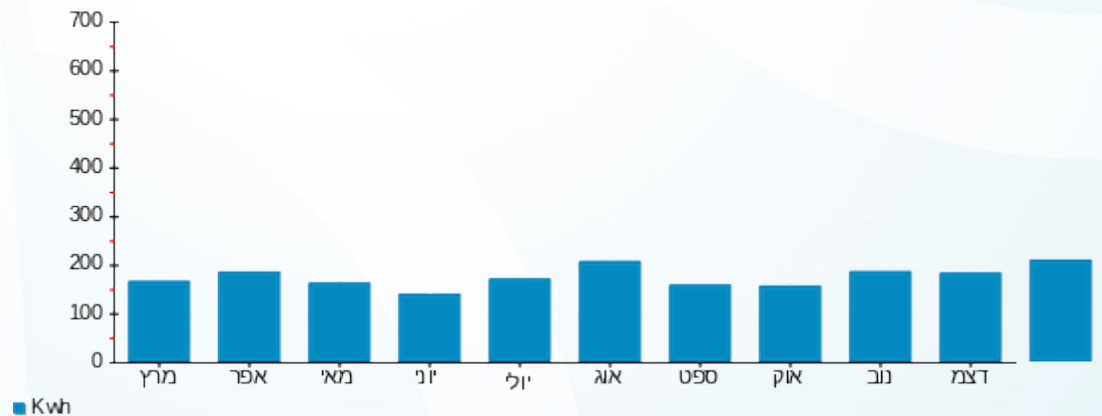

18/12/22 תאריך הפקה:
 15/12/22 תאריך קריאה נוכחית:
 16/11/22 תאריך קריאה קודמת:

שם דייר: A314 להב יהודית
 שם אתר: דיור מוגן מודיעין

לקוח/ה נכבד/ה, אנו מתכבדים להגיש את חישוב צריכת החשמל לתקופה 15/12/22 - 16/11/22:

A314 להב יהודית - 13 - 16226494(3x25)

| סוג תעריף | סוג צריכה | קריאה קודמת | קריאה נוכחית | סה"כ צריכה בקוט"ש | מחיר לקוט"ש בא"ג | סה"כ לתשלום |
|-----------|-----------|-------------|--------------|-------------------|--------------------------|-------------|
| | | | 15/12/22 | 16/11/22 | פרטי חשבון עבור תאריכים: | |
| 767 | | 3,687.95 | 3,792.05 | 104.10 | 49.06 | 51.07 ₪ |

סה"כ לדייר:

| שיא ביקוש | סה"כ |
|-----------|---------|
| 5.16 | 104.10 |
| | 51.07 ₪ |

| | | |
|---------|---|------------------|
| 21.31 ₪ | תשלום קבוע תשלום עבור גודל חיבור ב KVA (3x25) סה"כ מע"מ 17.00% | כולל מע"מ |
| 4.51 ₪ | | |
| 76.89 ₪ | | |
| 13.07 ₪ | | |
| 89.96 ₪ | סה"כ לתשלום | |

הסטוריית צריכה בקוט"ש

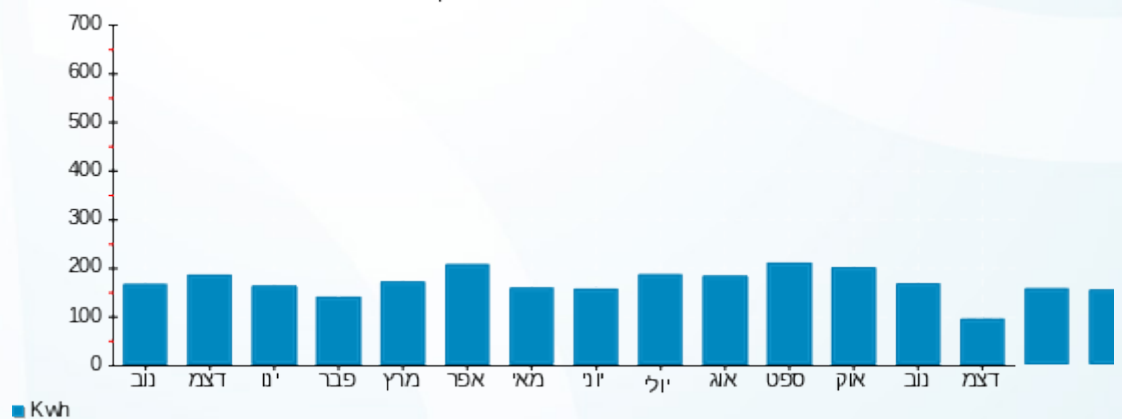

18/12/22 תאריך הפקה:
 15/12/22 תאריך קריאה נוכחית:
 16/11/22 תאריך קריאה קודמת:

שם דייר: A315 פינטו מוניק ואבנר
 שם אתר: דיור מוגן מודיעין

לקוח/ה נכבד/ה, אנו מתכבדים להגיש את חישוב צריכת החשמל לתקופה 15/12/22 - 16/11/22:

A315 פינטו מוניק ואבנר - 14 - 16226494(3x25)

| סוג תעריף | סוג צריכה | קריאה קודמת | קריאה נוכחית | סה"כ צריכה בקוט"ש | מחיר לקוט"ש בא"ג | סה"כ לתשלום |
|--------------------------|-----------|-------------|--------------|-------------------|------------------|-------------|
| פרטי חשבון עבור תאריכים: | | 16/11/22 | 15/12/22 | | | |
| 767 | | 4,920.40 | 5,092.05 | 171.65 | 49.06 | 84.21 ₪ |

סה"כ לדייר:

| שיא ביקוש | סה"כ |
|-----------|---------|
| 3.78 | 171.65 |
| | 84.21 ₪ |

| | | |
|----------|--|------------------|
| 21.31 ₪ | תשלום קבוע תשלום עבור גודל חיבור בKVA (3x25) סה"כ מע"מ 17.00% | |
| 4.51 ₪ | | |
| 110.03 ₪ | | |
| 18.71 ₪ | | |
| 128.74 ₪ | סה"כ לתשלום | כולל מע"מ |

הסטוריית צריכה בקוט"ש



18/12/22 תאריך הפקה:
 15/12/22 תאריך קריאה נוכחית:
 16/11/22 תאריך קריאה קודמת:

שם דייר: A401 צדוק רחל
 שם אתר: דיור מוגן מזדיעין

לקוח/ה נכבד/ה, אנו מתכבדים להגיש את חישוב צריכת החשמל לתקופה 15/12/22 - 16/11/22:

A401 צדוק רחל - 15 - (3x25)16226527

| סוג תעריף | סוג צריכה | קריאה קודמת | קריאה נוכחית | סה"כ צריכה בקוט"ש | מחיר לקוט"ש בא"ג | סה"כ לתשלום |
|--------------------------|-----------|-------------|--------------|-------------------|------------------|-------------|
| פרטי חשבון עבור תאריכים: | | 16/11/22 | 15/12/22 | | | |
| 767 | | 12,424.90 | 12,668.30 | 243.40 | 49.06 | 119.41 ₪ |

סה"כ לדייר:

| שיא ביקוש | סה"כ |
|-----------|----------|
| 4.77 | 243.40 |
| | 119.41 ₪ |

| | | |
|----------|--|------------------|
| 21.31 ₪ | תשלום קבוע תשלום עבור גודל חיבור בKVA (3x25) סה"כ מע"מ 17.00% | סלול מע"מ |
| 4.51 ₪ | | |
| 145.23 ₪ | | |
| 24.69 ₪ | | |
| 169.92 ₪ | סה"כ לתשלום | |

הסטוריית צריכה בקוט"ש

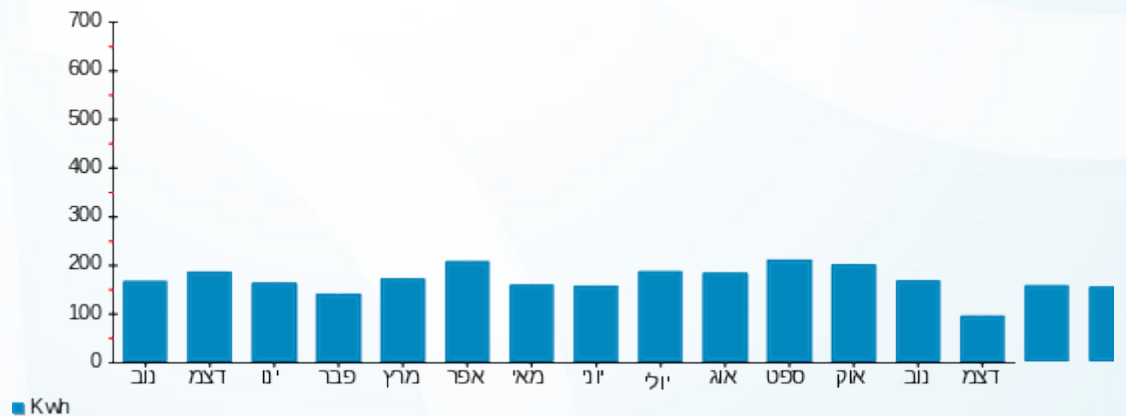



18/12/22 תאריך הפקה:
 15/12/22 תאריך קריאה נוכחית:
 16/11/22 תאריך קריאה קודמת:

שם דייר: A402 עמירב מיכל
 שם אתר: דיור מוגן מודיעין

לקוח/ה נכבד/ה, אנו מתכבדים להגיש את חישוב צריכת החשמל לתקופה 15/12/22 - 16/11/22:

402A - (3x25)16226527 - 1

| סוג תעריף | סוג צריכה | קריאה קודמת | קריאה נוכחית | סה"כ צריכה בקוט"ש | מחיר לקוט"ש בא"ג | סה"כ לתשלום |
|--------------------------|-----------|-------------|--------------|-------------------|------------------|-------------|
| פרטי חשבון עבור תאריכים: | | 16/11/22 | 15/12/22 | | | |
| 767 | | 6,743.95 | 6,928.30 | 184.35 | 49.06 | 90.44 ₪ |

סה"כ לדייר:

| שיא ביקוש | סה"כ |
|-----------|---------|
| 6.41 | 184.35 |
| | 90.44 ₪ |

| | | |
|----------|--|------------------|
| 21.31 ₪ | תשלום קבוע תשלום עבור גודל חיבור בKVA (3x25) סה"כ מע"מ 17.00% | |
| 4.51 ₪ | | |
| 116.26 ₪ | | |
| 19.76 ₪ | | |
| 136.03 ₪ | סה"כ לתשלום | כולל מע"מ |

התפלגות חיוב בש"ח לפי תעו"ז

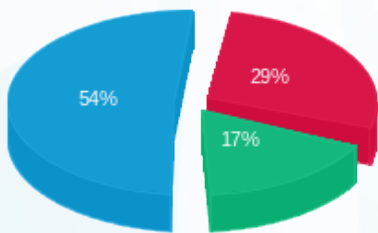

■ פסגה (₪ 26.22)
 ■ גבע (₪ 15.77)
 ■ שפל (₪ 48.45)

הסטוריית צריכה בקוט"ש

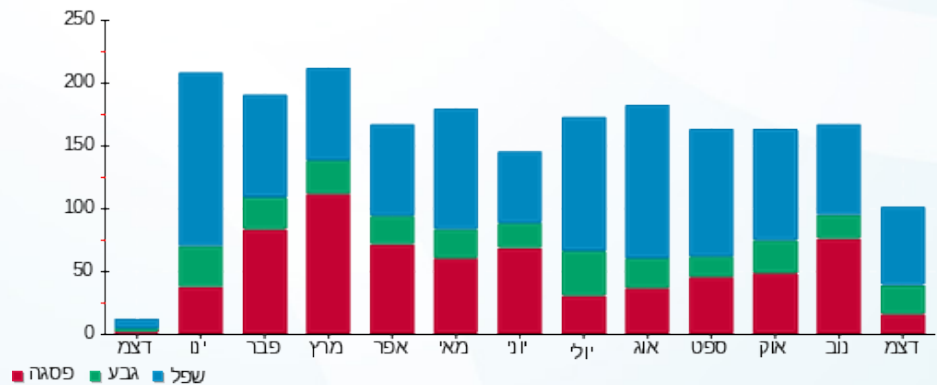

18/12/22 תאריך הפקה:
 15/12/22 תאריך קריאה נוכחית:
 16/11/22 תאריך קריאה קודמת:

שם דייר: A403 דובי עליזה
 שם אתר: דיור מוגן מודיעין

לקוח/ה נכבד/ה, אנו מתכבדים להגיש את חישוב צריכת החשמל לתקופה 15/12/22 - 16/11/22:

A403 דובי עליזה - 2 - (3x25)16226527

| סה"כ לתשלום | מחיר לקוט"ש בא"ג | סה"כ צריכה בקוט"ש | קריאה נוכחית | קריאה קודמת | סוג צריכה | סוג תעריף |
|-------------|------------------|-------------------|--------------|-------------|--------------------------|-----------|
| | | | 15/12/22 | 16/11/22 | פרטי חשבון עבור תאריכים: | |
| 142.52 ₪ | 49.06 | 290.50 | 10,385.80 | 10,095.30 | | 767 |

סה"כ לדייר:

| שיא ביקוש | סה"כ |
|-----------|----------|
| 5.64 | 290.50 |
| | 142.52 ₪ |

| | | |
|----------|--|------------------|
| 21.31 ₪ | תשלום קבוע תשלום עבור גודל חיבור בKVA (3x25) סה"כ מע"מ 17.00% | כולל מע"מ |
| 4.51 ₪ | | |
| 168.34 ₪ | | |
| 28.62 ₪ | | |
| 196.96 ₪ | סה"כ לתשלום | |

הסטוריית צריכה בקוט"ש

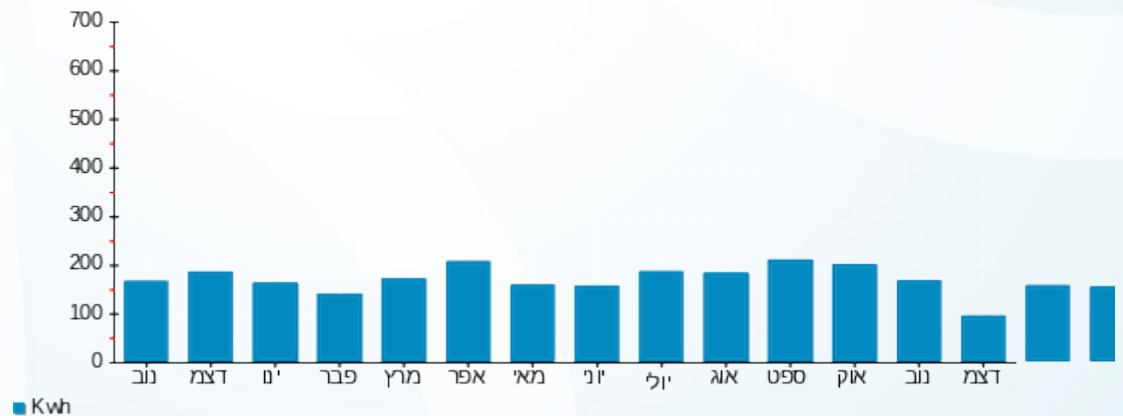



18/12/22 תאריך הפקה:
 15/12/22 תאריך קריאה נוכחית:
 16/11/22 תאריך קריאה קודמת:

שם דייר: A404 כרמי השמאי
 שם אתר: דיור מוגן מזדיעין

לקוח/ה נכבד/ה, אנו מתכבדים להגיש את חישוב צריכת החשמל לתקופה 15/12/22 - 16/11/22:

A404 כרמי השמאי - 3 - 16226527(3x25)

| סוג תעריף | סוג צריכה | קריאה קודמת | קריאה נוכחית | סה"כ צריכה בקוט"ש | מחיר לקוט"ש בא"ג | סה"כ לתשלום |
|--------------------------|-----------|-------------|--------------|-------------------|------------------|-------------|
| פרטי חשבון עבור תאריכים: | | 16/11/22 | 15/12/22 | | | |
| 767 | | 6,377.00 | 6,498.35 | 121.35 | 49.06 | 59.53 ₪ |

סה"כ לדייר:

| שיא ביקוש | סה"כ |
|-----------|---------|
| 4.36 | 121.35 |
| | 59.53 ₪ |

| | | |
|---------|--|------------------|
| 21.31 ₪ | תשלום קבוע תשלום עבור גודל חיבור בKVA (3x25) סה"כ מע"מ 17.00% | סלול מע"מ |
| 4.51 ₪ | | |
| 85.35 ₪ | | |
| 14.51 ₪ | | |
| 99.86 ₪ | סה"כ לתשלום | |

הסטוריית צריכה בקוט"ש

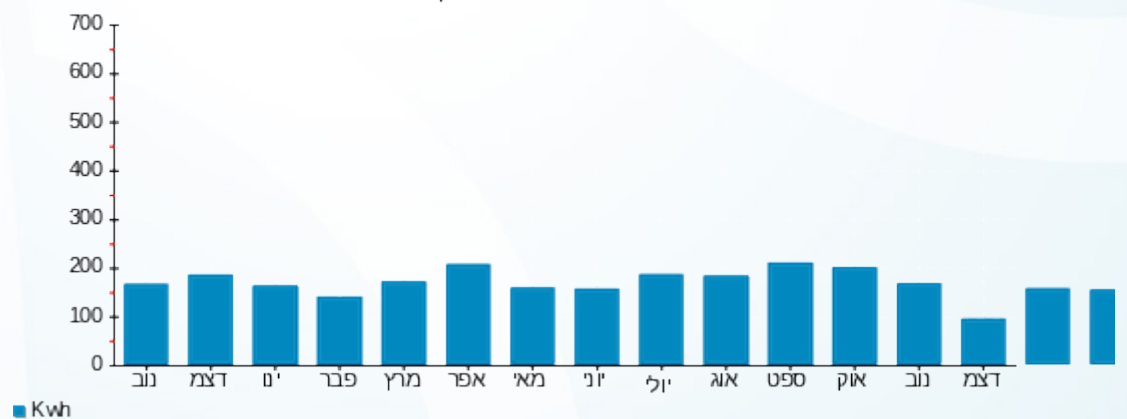



18/12/22 תאריך הפקה:
 15/12/22 תאריך קריאה נוכחית:
 16/11/22 תאריך קריאה קודמת:

שם דייר: A405 פלג מיכאל
 שם אתר: דיור מוגן מזדיעין

לקוח/ה נכבד/ה, אנו מתכבדים להגיש את חישוב צריכת החשמל לתקופה 15/12/22 - 16/11/22:

A405 פלג מיכאל - 4 - 16226527(3x25)

| סוג תעריף | סוג צריכה | קריאה קודמת | קריאה נוכחית | סה"כ צריכה בקוט"ש | מחיר לקוט"ש בא"ג | סה"כ לתשלום |
|-----------|-----------|-------------|--------------|-------------------|--------------------------|-------------|
| | | | 15/12/22 | 16/11/22 | פרטי חשבון עבור תאריכים: | |
| 767 | | 6,209.75 | 6,362.10 | 152.35 | 49.06 | 74.74 ₪ |

סה"כ לדייר:

| שיא ביקוש | סה"כ |
|-----------|---------|
| 3.40 | 152.35 |
| | 74.74 ₪ |

| | | |
|----------|--|------------------|
| 21.31 ₪ | תשלום קבוע תשלום עבור גודל חיבור בKVA (3x25) סה"כ מע"מ 17.00% | סלול מע"מ |
| 4.51 ₪ | | |
| 100.56 ₪ | | |
| 17.10 ₪ | | |
| 117.66 ₪ | סה"כ לתשלום | |

הסטוריית צריכה בקוט"ש

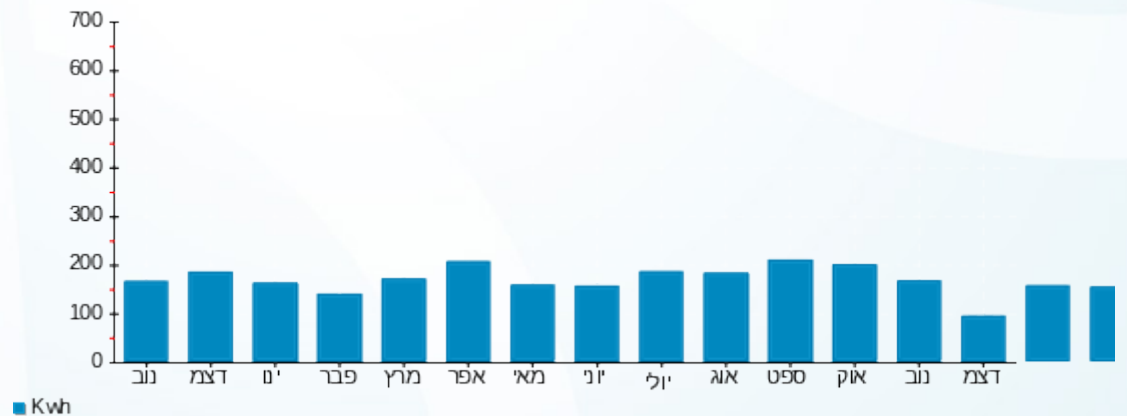



18/12/22 תאריך הפקה:
 15/12/22 תאריך קריאה נוכחית:
 16/11/22 תאריך קריאה קודמת:

שם דייר: A406 הנדלמן אליעזר רוני
 שם אתר: דיור מוגן מזדיעין

לקוח/ה נכבד/ה, אנו מתכבדים להגיש את חישוב צריכת החשמל לתקופה 15/12/22 - 16/11/22:

A406 הנדלמן אליעזר רוני - 5 - 16226527(3x25)

| סוג תעריף | סוג צריכה | קריאה קודמת | קריאה נוכחית | סה"כ צריכה בקוט"ש | מחיר לקוט"ש בא"ג | סה"כ לתשלום |
|--------------------------|-----------|-------------|--------------|-------------------|------------------|-------------|
| פרטי חשבון עבור תאריכים: | | 16/11/22 | 15/12/22 | | | |
| 767 | | 12,585.95 | 12,820.60 | 234.65 | 49.06 | 115.12 ₪ |

סה"כ לדייר:

| שיא ביקוש | סה"כ |
|-----------|----------|
| 4.50 | 234.65 |
| | 115.12 ₪ |

| | | |
|----------|--|------------------|
| 21.31 ₪ | תשלום קבוע תשלום עבור גודל חיבור בKVA (3x25) סה"כ מע"מ 17.00% | כולל מע"מ |
| 4.51 ₪ | | |
| 140.94 ₪ | | |
| 23.96 ₪ | | |
| 164.90 ₪ | סה"כ לתשלום | |

הסטוריית צריכה בקוט"ש

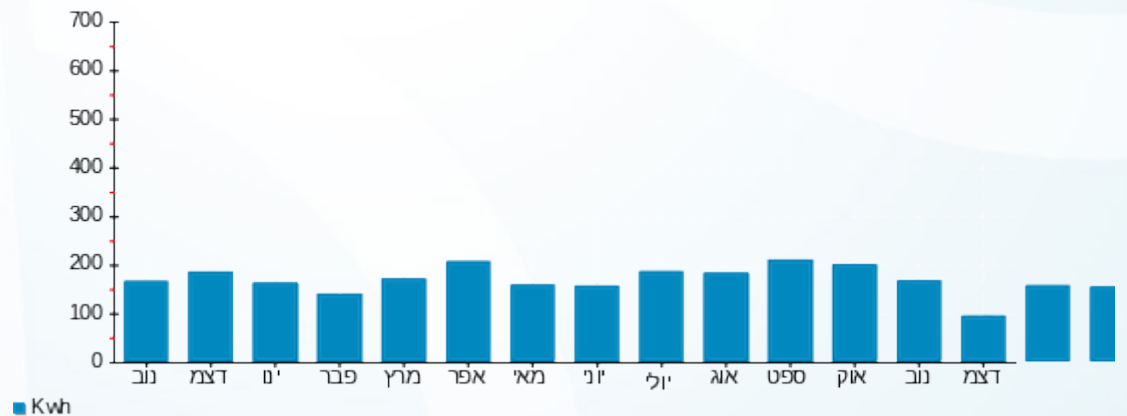



18/12/22 תאריך הפקה:
 15/12/22 תאריך קריאה נוכחית:
 16/11/22 תאריך קריאה קודמת:

שם דייר: A407 פלד אלכס יעל
 שם אתר: דיור מוגן מודיעין

לקוח/ה נכבד/ה, אנו מתכבדים להגיש את חישוב צריכת החשמל לתקופה 15/12/22 - 16/11/22:

A407 פלד אלכס יעל - 6 - 16226527(3x25)

| סוג תעריף | סוג צריכה | קריאה קודמת | קריאה נוכחית | סה"כ צריכה בקוט"ש | מחיר לקוט"ש בא"ג | סה"כ לתשלום |
|-----------|-----------|-------------|--------------|-------------------|--------------------------|-------------|
| | | | 15/12/22 | 16/11/22 | פרטי חשבון עבור תאריכים: | |
| 767 | | 16,268.85 | 16,533.60 | 264.75 | 49.06 | 129.89 ₪ |

סה"כ לדייר:

| שיא ביקוש | סה"כ |
|-----------|----------|
| 7.60 | 264.75 |
| | 129.89 ₪ |

| | | |
|----------|--|------------------|
| 21.31 ₪ | תשלום קבוע תשלום עבור גודל חיבור בKVA (3x25) סה"כ מע"מ 17.00% | כולל מע"מ |
| 4.51 ₪ | | |
| 155.70 ₪ | | |
| 26.47 ₪ | | |
| 182.17 ₪ | סה"כ לתשלום | |

הסטוריית צריכה בקוט"ש

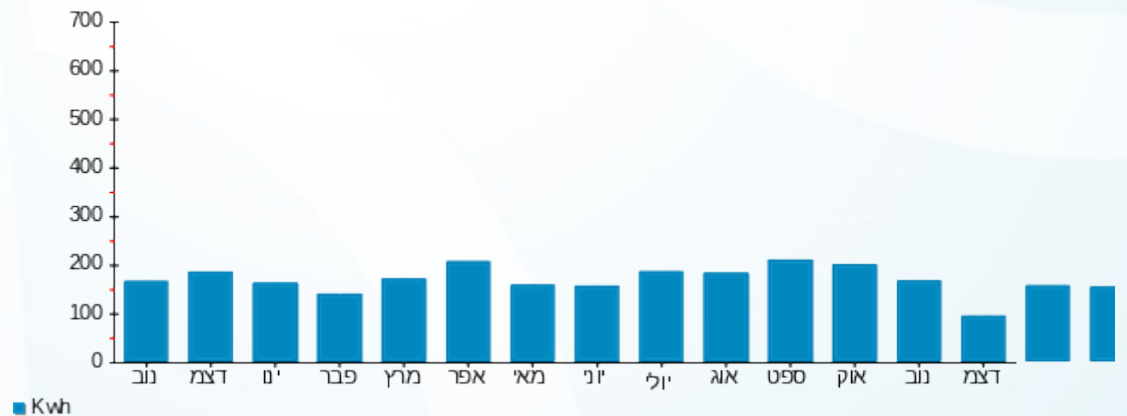

18/12/22 תאריך הפקה:
 15/12/22 תאריך קריאה נוכחית:
 16/11/22 תאריך קריאה קודמת:

שם דייר: A408 ממן מיכל
 שם אתר: דיור מוגן מזדעין

לקוח/ה נכבד/ה, אנו מתכבדים להגיש את חישוב צריכת החשמל לתקופה 15/12/22 - 16/11/22:

A408 ממן מיכל - 7 - 16226527(3x25)

| סה"כ לתשלום | מחיר לקוט"ש בא"ג | סה"כ צריכה בקוט"ש | קריאה נוכחית | קריאה קודמת | סוג צריכה | סוג תעריף |
|-------------|------------------|-------------------|--------------|-------------|--------------------------|-----------|
| | | | 15/12/22 | 16/11/22 | פרטי חשבון עבור תאריכים: | |
| 137.47 ₪ | 49.06 | 280.20 | 11,556.10 | 11,275.90 | | 767 |

סה"כ לדייר:

| שיא ביקוש | סה"כ |
|-----------|----------|
| 7.90 | 280.20 |
| | 137.47 ₪ |

| | | |
|----------|--|------------------|
| 21.31 ₪ | תשלום קבוע תשלום עבור גודל חיבור בKVA (3x25) סה"כ מע"מ 17.00% | סלול מע"מ |
| 4.51 ₪ | | |
| 163.28 ₪ | | |
| 27.76 ₪ | | |
| 191.04 ₪ | סה"כ לתשלום | |

הסטוריית צריכה בקוט"ש

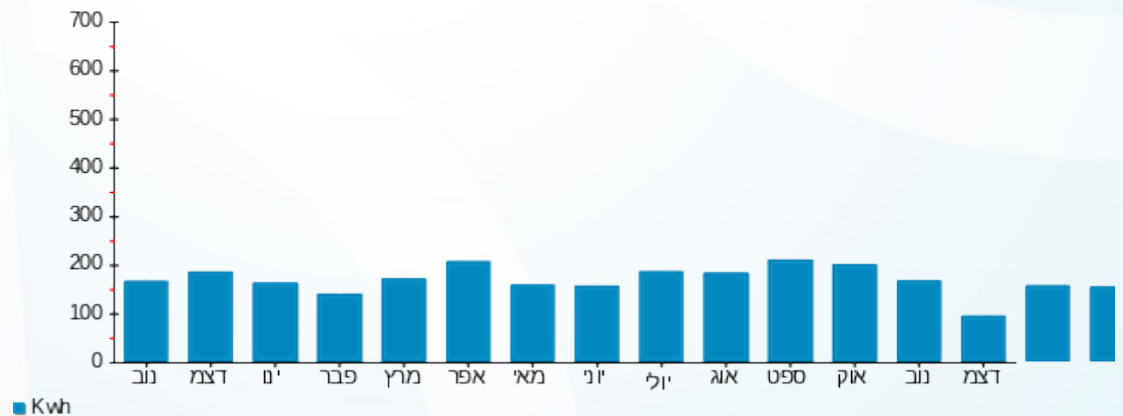

18/12/22 תאריך הפקה:
 15/12/22 תאריך קריאה נוכחית:
 16/11/22 תאריך קריאה קודמת:

שם דייר: A409 בר שלומית
 שם אתר: דיור מוגן מודיעין

לקוח/ה נכבד/ה, אנו מתכבדים להגיש את חישוב צריכת החשמל לתקופה 15/12/22 - 16/11/22:

A409 בר שלומית - 8 - 16226527(3x25)

| סוג תעריף | סוג צריכה | קריאה קודמת | קריאה נוכחית | סה"כ צריכה בקוט"ש | מחיר לקוט"ש בא"ג | סה"כ לתשלום |
|--------------------------|-----------|-------------|--------------|-------------------|------------------|-------------|
| פרטי חשבון עבור תאריכים: | | 16/11/22 | 15/12/22 | | | |
| 767 | | 4,133.85 | 4,232.60 | 98.75 | 49.06 | 48.45 ₪ |

סה"כ לדייר:

| שיא ביקוש | סה"כ |
|-----------|---------|
| 3.56 | 98.75 |
| | 48.45 ₪ |

| | | |
|---------|--|------------------|
| 21.31 ₪ | תשלום קבוע תשלום עבור גודל חיבור בKVA (3x25) סה"כ מע"מ 17.00% | סלול מע"מ |
| 4.51 ₪ | | |
| 74.27 ₪ | | |
| 12.63 ₪ | | |
| 86.89 ₪ | סה"כ לתשלום | |

הסטוריית צריכה בקוט"ש



18/12/22 תאריך הפקה:
 15/12/22 תאריך קריאה נוכחית:
 16/11/22 תאריך קריאה קודמת:

שם דייר: A411 אלקובי שושנה
 שם אתר: דיור מוגן מודיעין

לקוח/ה נכבד/ה, אנו מתכבדים להגיש את חישוב צריכת החשמל לתקופה 15/12/22 - 16/11/22:

A411 - (3x25)16226527 - 10

| סה"כ לתשלום | מחיר לקוט"ש בא"ג | סה"כ צריכה בקוט"ש | קריאה נוכחית | קריאה קודמת | סוג צריכה | סוג תעריף |
|-------------|------------------|-------------------|--------------|-------------|--------------------------|-----------|
| | | | 15/12/22 | 16/11/22 | פרטי חשבון עבור תאריכים: | |
| ₪ 37.85 | 49.06 | 77.15 | 4,109.70 | 4,032.55 | | 767 |

סה"כ לדייר:

| שיא ביקוש | סה"כ |
|-----------|---------|
| 2.25 | 77.15 |
| | ₪ 37.85 |

| | | |
|---------|--|------------------|
| ₪ 21.31 | תשלום קבוע תשלום עבור גודל חיבור בKVA (3x25) סה"כ מע"מ 17.00% | סלול מע"מ |
| ₪ 4.51 | | |
| ₪ 63.67 | | |
| ₪ 10.82 | | |
| ₪ 74.49 | סה"כ לתשלום | |

הסטוריית צריכה בקוט"ש

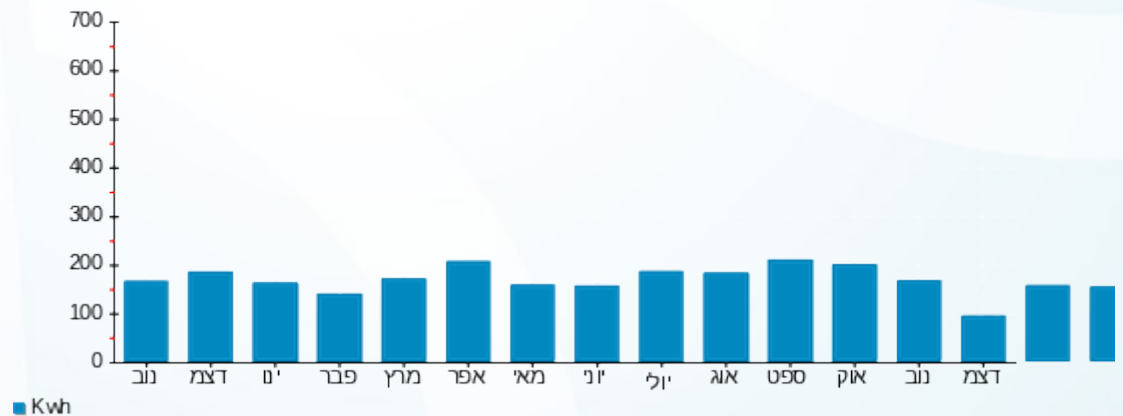

18/12/22 תאריך הפקה:
 15/12/22 תאריך קריאה נוכחית:
 16/11/22 תאריך קריאה קודמת:

שם דייר: A412 סלומון טובה
 שם אתר: דיור מוגן מודיעין

לקוח/ה נכבד/ה, אנו מתכבדים להגיש את חישוב צריכת החשמל לתקופה 15/12/22 - 16/11/22:

A412 סלומון טובה - 11 - 16226527(3x25)

| סוג תעריף | סוג צריכה | קריאה קודמת | קריאה נוכחית | סה"כ צריכה בקוט"ש | מחיר לקוט"ש בא"ג | סה"כ לתשלום |
|--------------------------|-----------|-------------|--------------|-------------------|------------------|-------------|
| פרטי חשבון עבור תאריכים: | | 16/11/22 | 15/12/22 | | | |
| 767 | | 8,855.25 | 9,008.60 | 153.35 | 49.06 | 75.23 ₪ |

סה"כ לדייר:

| סה"כ | שיא ביקוש |
|---------|-----------|
| 153.35 | 5.97 |
| 75.23 ₪ | |

| תשלום קבוע | תשלום עבור גודל חיבור ב-KVA (3x25) | סה"כ | מע"מ 17.00% | סה"כ לתשלום | כולל מע"מ |
|------------|------------------------------------|----------|-------------|-------------|-----------|
| 21.31 ₪ | 4.51 ₪ | 101.05 ₪ | 17.18 ₪ | 118.23 ₪ | |

התפלגות חיוב בש"ח לפי תעו"ז

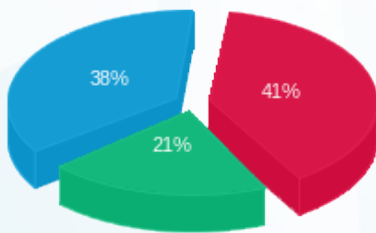

פסגה (₪ 30.88) ■
 גבע (₪ 16.09) ■
 שפל (₪ 28.26) ■

הסטוריית צריכה בקוט"ש

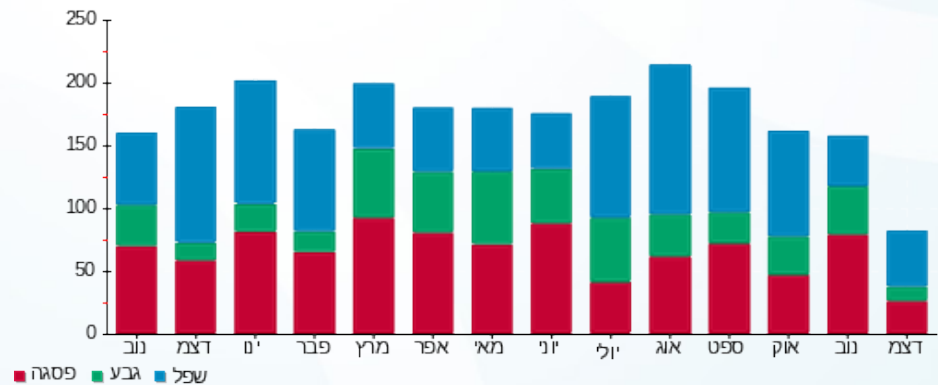



18/12/22 תאריך הפקה:
 15/12/22 תאריך קריאה נוכחית:
 16/11/22 תאריך קריאה קודמת:

שם דייר: A413 סידים ברטה
 שם אתר: דיור מוגן מזדיעין

לקוח/ה נכבד/ה, אנו מתכבדים להגיש את חישוב צריכת החשמל לתקופה 15/12/22 - 16/11/22:

A413 סידים ברטה - 12 - 16226527(3x25)

| סה"כ לתשלום | מחיר לקוט"ש בא"ג | סה"כ צריכה בקוט"ש | קריאה נוכחית | קריאה קודמת | סוג צריכה | סוג תעריף |
|-------------|------------------|-------------------|--------------|-------------|--------------------------|-----------|
| | | | 15/12/22 | 16/11/22 | פרטי חשבון עבור תאריכים: | |
| ₪ 80.02 | 49.06 | 163.10 | 7,605.60 | 7,442.50 | | 767 |

סה"כ לדייר:

| שיא ביקוש | סה"כ |
|-----------|---------|
| 4.87 | 163.10 |
| | ₪ 80.02 |

| | | |
|----------|--|------------------|
| ₪ 21.31 | תשלום קבוע תשלום עבור גודל חיבור בKVA (3x25) סה"כ מע"מ 17.00% | סלול מע"מ |
| ₪ 4.51 | | |
| ₪ 105.84 | | |
| ₪ 17.99 | | |
| ₪ 123.83 | סה"כ לתשלום | |

הסטוריית צריכה בקוט"ש

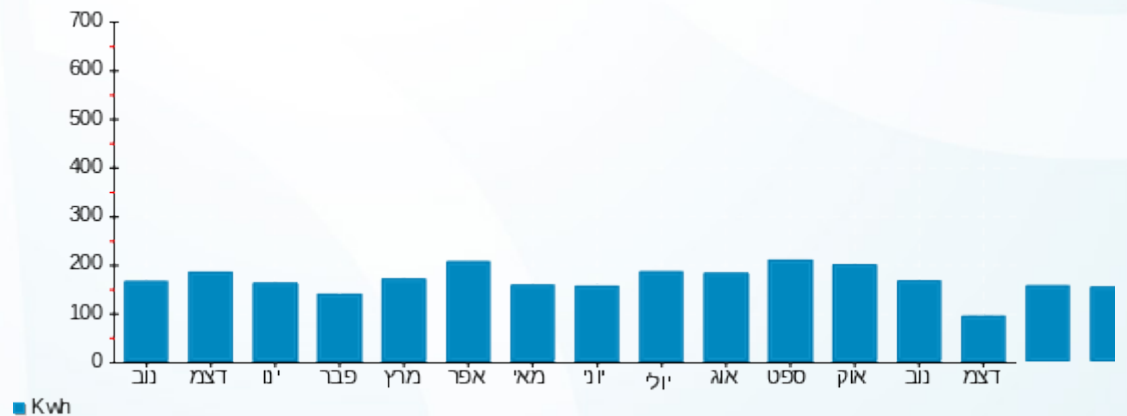

18/12/22 תאריך הפקה:
 15/12/22 תאריך קריאה נוכחית:
 16/11/22 תאריך קריאה קודמת:

שם דייר: A414 ארלט גוטקין
 שם אתר: דיור מוגן מזדיעין

לקוח/ה נכבד/ה, אנו מתכבדים להגיש את חישוב צריכת החשמל לתקופה 15/12/22 - 16/11/22:

A414 ארלט גוטקין - 13 - 16226527(3x25)

| סוג תעריף | סוג צריכה | קריאה קודמת | קריאה נוכחית | סה"כ צריכה בקוט"ש | מחיר לקוט"ש בא"ג | סה"כ לתשלום |
|--------------------------|-----------|-------------|--------------|-------------------|------------------|-------------|
| פרטי חשבון עבור תאריכים: | | 16/11/22 | 15/12/22 | | | |
| 767 | | 6,518.95 | 6,654.75 | 135.80 | 49.06 | 66.62 ₪ |

סה"כ לדייר:

| שיא ביקוש | סה"כ |
|-----------|---------|
| 3.37 | 135.80 |
| | 66.62 ₪ |

| | | |
|----------|--|------------------|
| 21.31 ₪ | תשלום קבוע תשלום עבור גודל חיבור בKVA (3x25) סה"כ מע"מ 17.00% | כולל מע"מ |
| 4.51 ₪ | | |
| 92.44 ₪ | | |
| 15.72 ₪ | | |
| 108.16 ₪ | סה"כ לתשלום | |

הסטוריית צריכה בקוט"ש

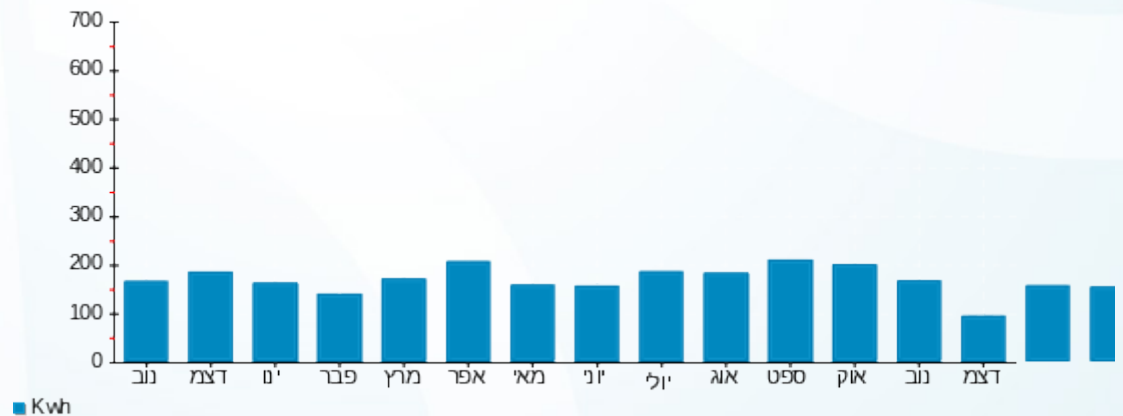

18/12/22 תאריך הפקה:
 15/12/22 תאריך קריאה נוכחית:
 16/11/22 תאריך קריאה קודמת:

שם דייר: A501 שרון אראלה
 שם אתר: דיור מוגן מודיעין

לקוח/ה נכבד/ה, אנו מתכבדים להגיש את חישוב צריכת החשמל לתקופה 15/12/22 - 16/11/22:

A501 שרון אראלה - 15 - 16226518(3x25)

| סוג תעריף | סוג צריכה | קריאה קודמת | קריאה נוכחית | סה"כ צריכה בקוט"ש | מחיר לקוט"ש בא"ג | סה"כ לתשלום |
|-----------|-----------|-------------|--------------|-------------------|--------------------------|-------------|
| | | | 15/12/22 | 16/11/22 | פרטי חשבון עבור תאריכים: | |
| 767 | | 10,089.90 | 10,169.30 | 79.40 | 49.06 | 38.95 ₪ |

סה"כ לדייר:

| שיא ביקוש | סה"כ |
|-----------|---------|
| 4.96 | 79.40 |
| | 38.95 ₪ |

| | | |
|---------|--|------------------|
| 21.31 ₪ | תשלום קבוע תשלום עבור גודל חיבור בKVA (3x25) סה"כ מע"מ 17.00% | כולל מע"מ |
| 4.51 ₪ | | |
| 64.77 ₪ | | |
| 11.01 ₪ | | |
| 75.78 ₪ | סה"כ לתשלום | |

הסטוריית צריכה בקוט"ש

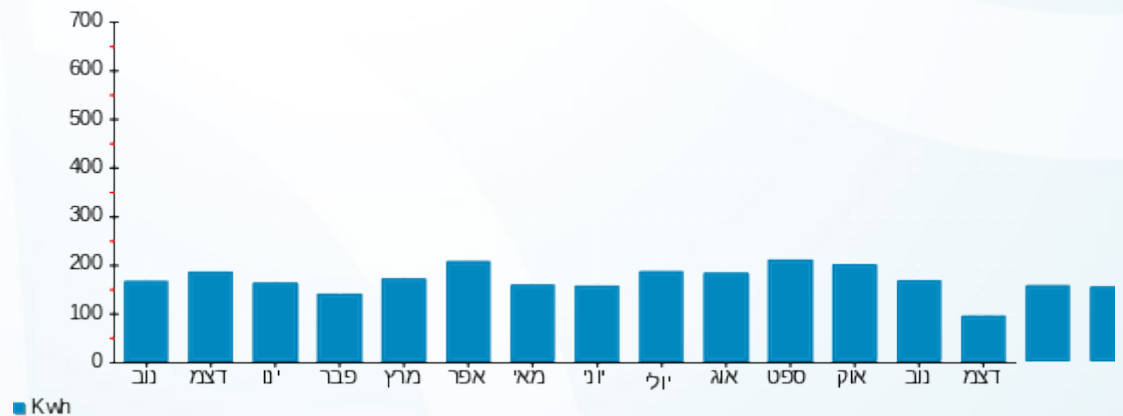

18/12/22 תאריך הפקה:
 15/12/22 תאריך קריאה נוכחית:
 16/11/22 תאריך קריאה קודמת:

שם דייר: A502 פינטו אביבה
 שם אתר: דיור מוגן מזדעין

לקוח/ה נכבד/ה, אנו מתכבדים להגיש את חישוב צריכת החשמל לתקופה 15/12/22 - 16/11/22:

A502 פינטו אביבה - 1 - 16226518(3x25)

| סוג תעריף | סוג צריכה | קריאה קודמת | קריאה נוכחית | סה"כ צריכה בקוט"ש | מחיר לקוט"ש בא"ג | סה"כ לתשלום |
|--------------------------|-----------|-------------|--------------|-------------------|------------------|-------------|
| פרטי חשבון עבור תאריכים: | | 16/11/22 | 15/12/22 | | | |
| 767 | | 6,668.20 | 6,771.70 | 103.50 | 49.06 | 50.78 ₪ |

סה"כ לדייר:

| שיא ביקוש | סה"כ |
|-----------|---------|
| 4.43 | 103.50 |
| | 50.78 ₪ |

| | | |
|---------|--|------------------|
| 21.31 ₪ | תשלום קבוע תשלום עבור גודל חיבור בKVA (3x25) סה"כ מע"מ 17.00% | כולל מע"מ |
| 4.51 ₪ | | |
| 76.60 ₪ | | |
| 13.02 ₪ | | |
| 89.62 ₪ | סה"כ לתשלום | |

הסטוריית צריכה בקוט"ש

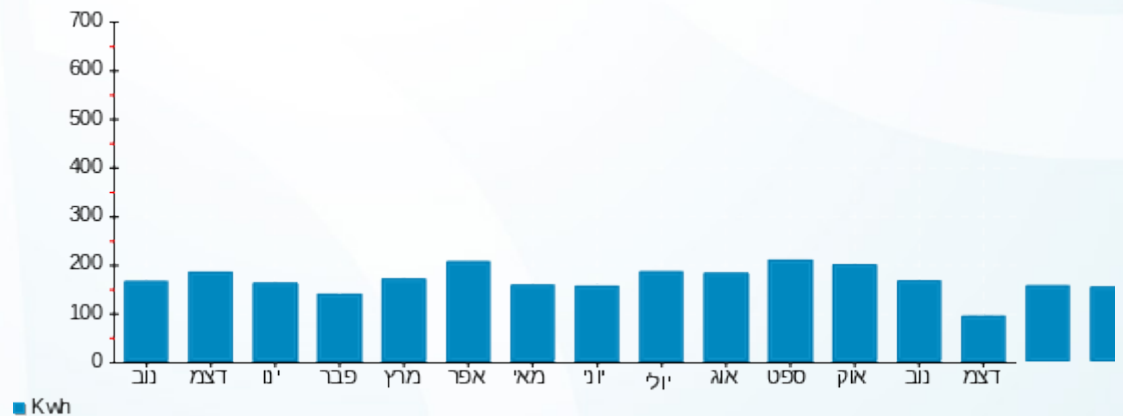

18/12/22 תאריך הפקה:
 15/12/22 תאריך קריאה נוכחית:
 16/11/22 תאריך קריאה קודמת:

שם דייר: A503 כהן אביעד דליה
 שם אתר: דיור מוגן מודיעין

לקוח/ה נכבד/ה, אנו מתכבדים להגיש את חישוב צריכת החשמל לתקופה 15/12/22 - 16/11/22:

A503 כהן אביעד דליה - 2 - 16226518(3x25)

| סוג תעריף | סוג צריכה | קריאה קודמת | קריאה נוכחית | סה"כ צריכה בקוט"ש | מחיר לקוט"ש בא"ג | סה"כ לתשלום |
|--------------------------|-----------|-------------|--------------|-------------------|------------------|-------------|
| פרטי חשבון עבור תאריכים: | | 16/11/22 | 15/12/22 | | | |
| 767 | | 3,321.25 | 3,452.65 | 131.40 | 49.06 | 64.46 ₪ |

סה"כ לדייר:

| שיא ביקוש | סה"כ |
|-----------|---------|
| 5.47 | 131.40 |
| | 64.46 ₪ |

| | | |
|----------|--|------------------|
| 21.31 ₪ | תשלום קבוע תשלום עבור גודל חיבור בKVA (3x25) סה"כ מע"מ 17.00% | כולל מע"מ |
| 4.51 ₪ | | |
| 90.28 ₪ | | |
| 15.35 ₪ | | |
| 105.63 ₪ | סה"כ לתשלום | |

הסטוריית צריכה בקוט"ש

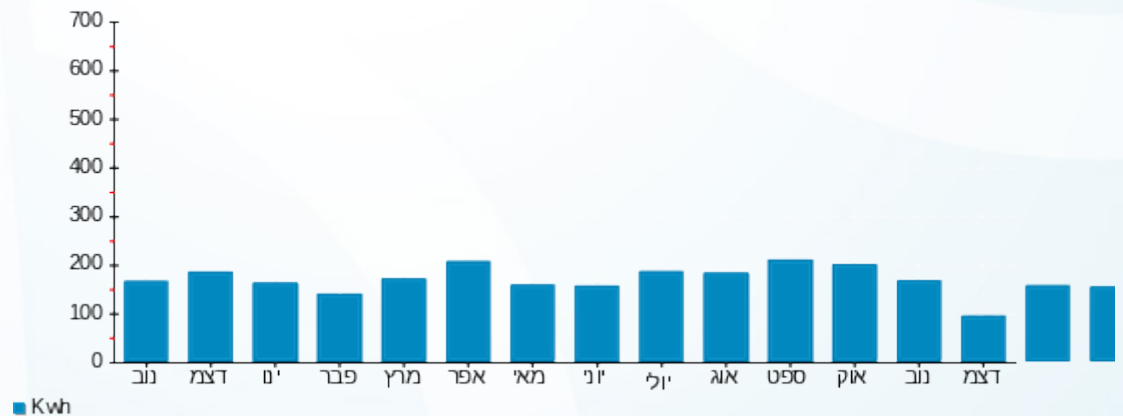

18/12/22 תאריך הפקה:
 15/12/22 תאריך קריאה נוכחית:
 16/11/22 תאריך קריאה קודמת:

שם דייר: A504 A505 דורון מיכה גילה
 שם אתר: דיור מוגן מודיעין

לקוח/ה נכבד/ה, אנו מתכבדים להגיש את חישוב צריכת החשמל לתקופה 15/12/22 - 16/11/22:

A504 דורון מיכה גילה - 3 - 16226518(3x25)

| סוג תעריף | סוג צריכה | קריאה קודמת | קריאה נוכחית | סה"כ צריכה בקוט"ש | מחיר לקוט"ש בא"ג | סה"כ לתשלום |
|-----------|-----------|-------------|--------------|-------------------|------------------|-------------|
| | | 16/11/22 | 15/12/22 | 54.15 | 49.06 | 26.57 ₪ |
| 767 | | 4,418.95 | 4,473.10 | | | |

A505 דורון מיכה גילה - 4 - 16226518(3x25)

| סוג תעריף | סוג צריכה | קריאה קודמת | קריאה נוכחית | סה"כ צריכה בקוט"ש | מחיר לקוט"ש בא"ג | סה"כ לתשלום |
|-----------|-----------|-------------|--------------|-------------------|------------------|-------------|
| | | 16/11/22 | 15/12/22 | 286.65 | 49.06 | 140.63 ₪ |
| 767 | | 14,130.65 | 14,417.30 | | | |

סה"כ לדייר:

| שיא ביקוש | סה"כ |
|-----------|----------|
| 5.04 | 340.80 |
| | 167.20 ₪ |

| | | |
|----------|--|-------------|
| 21.31 ₪ | תשלום קבוע תשלום עבור גודל חיבור ב KVA (3x50) | |
| 9.02 ₪ | | |
| 197.52 ₪ | | |
| 33.58 ₪ | סה"כ | 17.00% מע"מ |
| 231.10 ₪ | סה"כ לתשלום | כולל מע"מ |

הסטוריית צריכה בקוט"ש

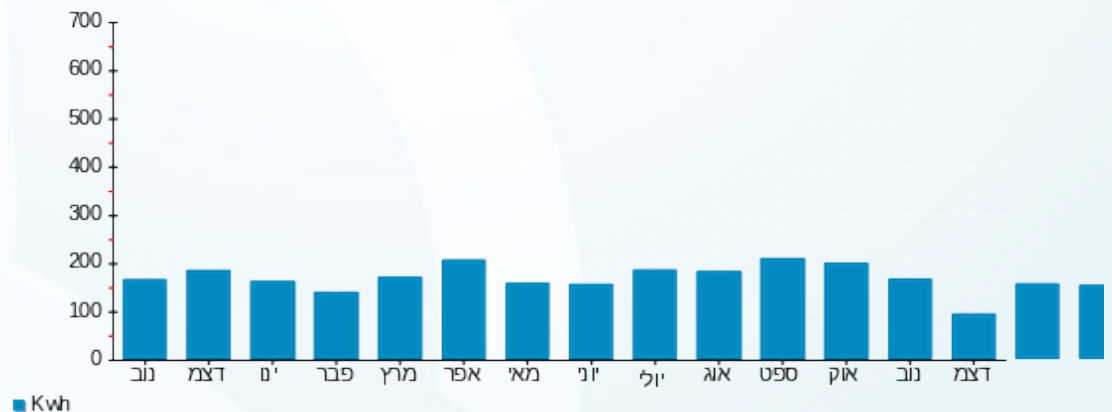

18/12/22 תאריך הפקה:
 15/12/22 תאריך קריאה נוכחית:
 16/11/22 תאריך קריאה קודמת:

שם דייר: A506 קונרד גדעון הלנה
 שם אתר: דיור מוגן מזדעין

לקוח/ה נכבד/ה, אנו מתכבדים להגיש את חישוב צריכת החשמל לתקופה 15/12/22 - 16/11/22:

A506 קונרד גדעון הלנה - 5 - 16226518(3x25)

| סה"כ לתשלום | מחיר לקוט"ש בא"ג | סה"כ צריכה בקוט"ש | קריאה נוכחית | קריאה קודמת | סוג צריכה | סוג תעריף |
|-------------|------------------|-------------------|--------------|-------------|--------------------------|-----------|
| | | | 15/12/22 | 16/11/22 | פרטי חשבון עבור תאריכים: | |
| ₪ 93.70 | 49.06 | 191.00 | 11,492.25 | 11,301.25 | | 767 |

סה"כ לדייר:

| שיא ביקוש | סה"כ |
|-----------|---------|
| 4.99 | 191.00 |
| | ₪ 93.70 |

| | | |
|----------|--|--------------------|
| ₪ 21.31 | תשלום קבוע תשלום עבור גודל חיבור בKVA (3x25) סה"כ מע"מ 17.00% | סה"כ לתשלום |
| ₪ 4.51 | | |
| ₪ 119.52 | | |
| ₪ 20.32 | | |
| ₪ 139.84 | | כולל מע"מ |

הסטוריית צריכה בקוט"ש

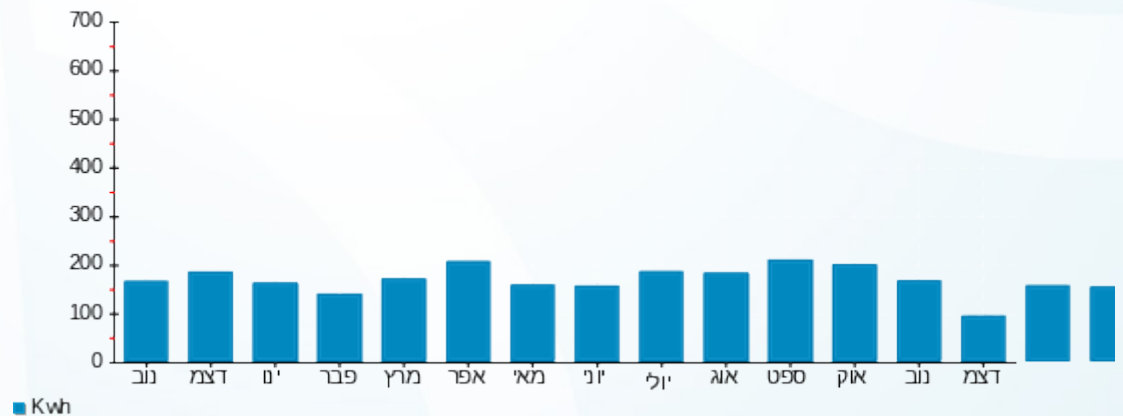

18/12/22 תאריך הפקה:
 15/12/22 תאריך קריאה נוכחית:
 16/11/22 תאריך קריאה קודמת:

שם דייר: A507 בנטוב יעקב בלהה
 שם אתר: דיור מוגן מודיעין

לקוח/ה נכבד/ה, אנו מתכבדים להגיש את חישוב צריכת החשמל לתקופה 15/12/22 - 16/11/22:

A507 בנטוב יעקב בלהה - 6 - 16226518(3x25)

| סוג תעריף | סוג צריכה | קריאה קודמת | קריאה נוכחית | סה"כ צריכה בקוט"ש | מחיר לקוט"ש בא"ג | סה"כ לתשלום |
|--------------------------|-----------|-------------|--------------|-------------------|------------------|-------------|
| פרטי חשבון עבור תאריכים: | | 16/11/22 | 15/12/22 | | | |
| 767 | | 6,501.10 | 6,646.85 | 145.75 | 49.06 | 71.50 ₪ |

סה"כ לדייר:

| שיא ביקוש | סה"כ |
|-----------|---------|
| 5.16 | 145.75 |
| | 71.50 ₪ |

| | | |
|----------|--|------------------|
| 21.31 ₪ | תשלום קבוע תשלום עבור גודל חיבור בKVA (3x25) סה"כ מע"מ 17.00% | סלול מע"מ |
| 4.51 ₪ | | |
| 97.32 ₪ | | |
| 16.55 ₪ | | |
| 113.87 ₪ | סה"כ לתשלום | |

הסטוריית צריכה בקוט"ש

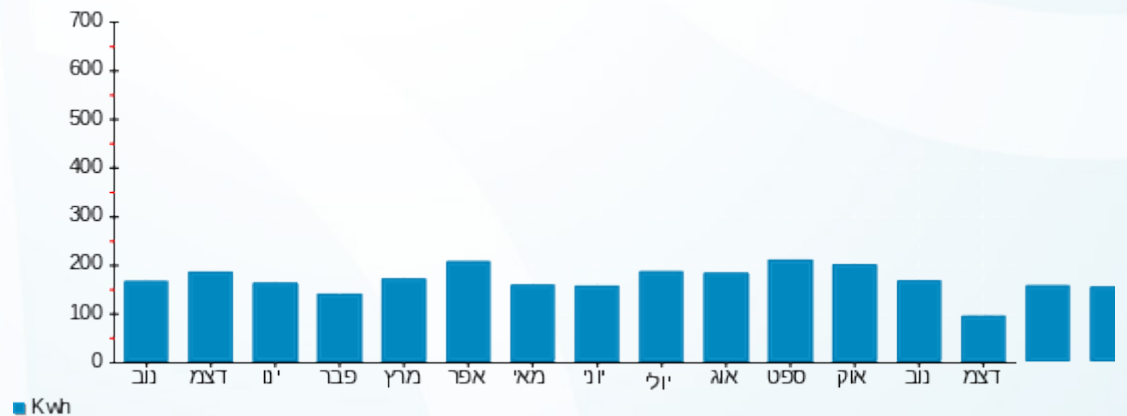

18/12/22 תאריך הפקה:
 15/12/22 תאריך קריאה נוכחית:
 16/11/22 תאריך קריאה קודמת:

שם דייר: A508 בכר רות
 שם אתר: דיור מוגן מזדיעין

לקוח/ה נכבד/ה, אנו מתכבדים להגיש את חישוב צריכת החשמל לתקופה 15/12/22 - 16/11/22:

A508 - (3x25)16226518 - 7

| סה"כ לתשלום | מחיר לקוט"ש בא"ג | סה"כ צריכה בקוט"ש | קריאה נוכחית | קריאה קודמת | סוג צריכה | סוג תעריף |
|-------------|------------------|-------------------|--------------|-------------|--------------------------|-----------|
| | | | 15/12/22 | 16/11/22 | פרטי חשבון עבור תאריכים: | |
| ₪ 57.08 | 49.06 | 116.35 | 6,280.65 | 6,164.30 | | 767 |

סה"כ לדייר:

| שיא ביקוש | סה"כ |
|-----------|---------|
| 3.56 | 116.35 |
| | ₪ 57.08 |

| | | |
|---------|--|------------------|
| ₪ 21.31 | תשלום קבוע תשלום עבור גודל חיבור בKVA (3x25) סה"כ מע"מ 17.00% | כולל מע"מ |
| ₪ 4.51 | | |
| ₪ 82.90 | | |
| ₪ 14.09 | | |
| ₪ 96.99 | סה"כ לתשלום | |

הסטוריית צריכה בקוט"ש

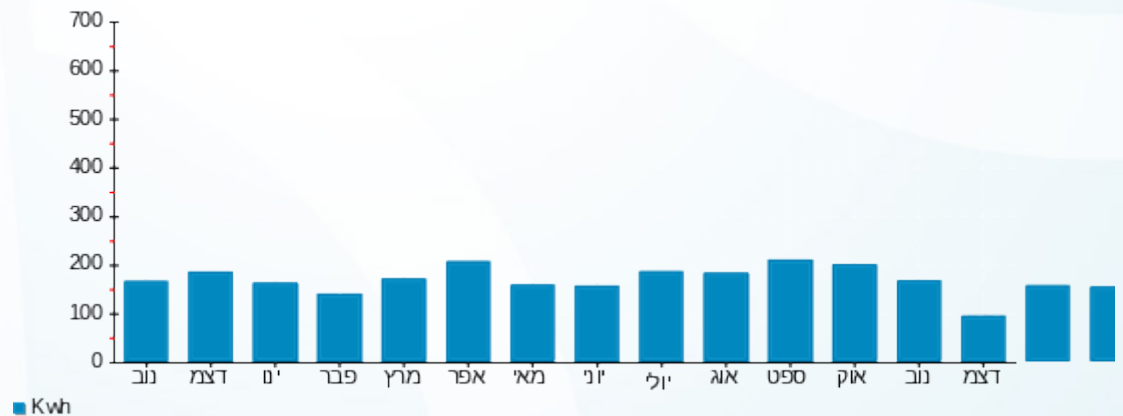

18/12/22 תאריך הפקה:
 15/12/22 תאריך קריאה נוכחית:
 16/11/22 תאריך קריאה קודמת:

שם דייר: A509 נבון רבקה
 שם אתר: דיור מוגן מודיעין

לקוח/ה נכבד/ה, אנו מתכבדים להגיש את חישוב צריכת החשמל לתקופה 15/12/22 - 16/11/22:

A509 נבון רבקה - 8 - (3x25)16226518

| סוג תעריף | סוג צריכה | קריאה קודמת | קריאה נוכחית | סה"כ צריכה בקוט"ש | מחיר לקוט"ש בא"ג | סה"כ לתשלום |
|--------------------------|-----------|-------------|--------------|-------------------|------------------|-------------|
| פרטי חשבון עבור תאריכים: | | 16/11/22 | 15/12/22 | | | |
| 767 | | 8,406.20 | 8,581.45 | 175.25 | 49.06 | 85.98 ₪ |

סה"כ לדייר:

| סה"כ | שיא ביקוש |
|---------|-----------|
| 175.25 | 4.81 |
| 85.98 ₪ | |

| | | |
|----------|--|--------------------|
| 21.31 ₪ | תשלום קבוע תשלום עבור גודל חיבור בKVA (3x25) סה"כ מע"מ 17.00% | סה"כ לתשלום |
| 4.51 ₪ | | |
| 111.80 ₪ | | |
| 19.01 ₪ | | |
| 130.80 ₪ | | כולל מע"מ |

התפלגות חיוב בש"ח לפי תעו"ז

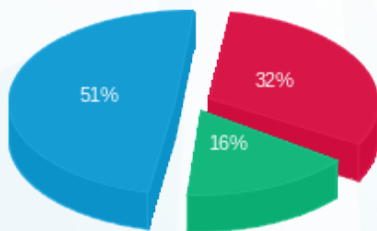

פסגה (27.84 ₪)
 גבע (14.06 ₪)
 שפל (44.08 ₪)

הסטוריית צריכה בקוט"ש

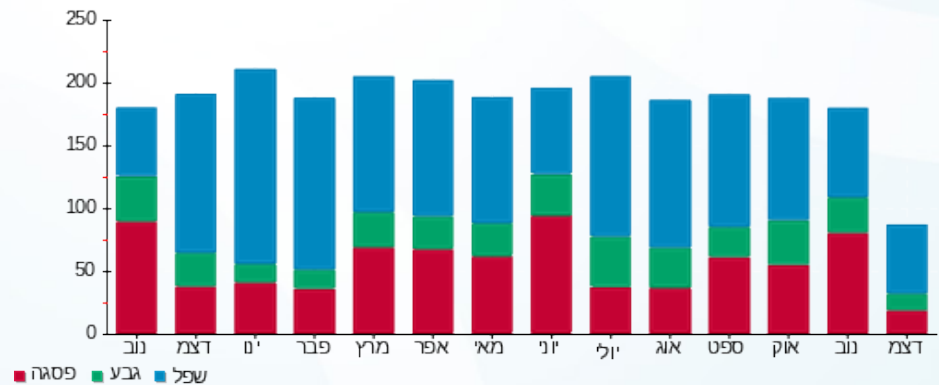

18/12/22 תאריך הפקה:
 15/12/22 תאריך קריאה נוכחית:
 16/11/22 תאריך קריאה קודמת:

שם דייר: A510 רגב אדם
 שם אתר: דיור מוגן מזדיעין

לקוח/ה נכבד/ה, אנו מתכבדים להגיש את חישוב צריכת החשמל לתקופה 15/12/22 - 16/11/22:

A510 רגב אדם - 9 - 16226518 (3x25)

| סוג תעריף | סוג צריכה | קריאה קודמת | קריאה נוכחית | סה"כ צריכה בקוט"ש | מחיר לקוט"ש בא"ג | סה"כ לתשלום |
|--------------------------|-----------|-------------|--------------|-------------------|------------------|-------------|
| פרטי חשבון עבור תאריכים: | | 16/11/22 | 15/12/22 | | | |
| 767 | | 1,465.40 | 1,534.90 | 69.50 | 49.06 | 34.10 ₪ |

סה"כ לדייר:

| סה"כ | שיא ביקוש |
|---------|-----------|
| 69.50 | 0.84 |
| 34.10 ₪ | |

| תשלום קבוע | תשלום עבור גודל חיבור ב-KVA (3x25) | סה"כ | מע"מ 17.00% | סה"כ לתשלום | כולל מע"מ |
|------------|------------------------------------|---------|-------------|-------------|-----------|
| 21.31 ₪ | 4.51 ₪ | 59.92 ₪ | 10.19 ₪ | 70.10 ₪ | |

התפלגות חיוב בש"ח לפי תעו"ז

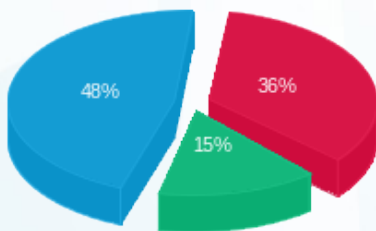

פסגה (12.29 ₪) - 48%
 גבע (5.27 ₪) - 15%
 שפל (16.53 ₪) - 36%

הסטוריית צריכה בקוט"ש

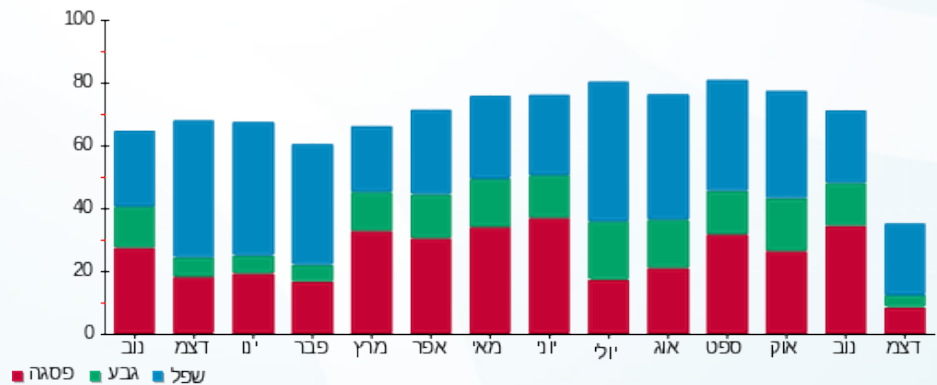



18/12/22 תאריך הפקה:
 15/12/22 תאריך קריאה נוכחית:
 16/11/22 תאריך קריאה קודמת:

שם דייר: A511 שגב יהודית
 שם אתר: דיור מוגן מודיעין

לקוח/ה נכבד/ה, אנו מתכבדים להגיש את חישוב צריכת החשמל לתקופה 15/12/22 - 16/11/22:

A511 - (3x25)16226518 - 10

| סה"כ לתשלום | מחיר לקוט"ש בא"ג | סה"כ צריכה בקוט"ש | קריאה נוכחית | קריאה קודמת | סוג צריכה | סוג תעריף |
|-------------|------------------|-------------------|--------------|-------------|--------------------------|-----------|
| | | | 15/12/22 | 16/11/22 | פרטי חשבון עבור תאריכים: | |
| ₪ 66.67 | 49.06 | 135.90 | 6,263.70 | 6,127.80 | | 767 |

סה"כ לדייר:

| שיא ביקוש | סה"כ |
|-----------|---------|
| 5.05 | 135.90 |
| | ₪ 66.67 |

| | | |
|----------|--|--------------------|
| ₪ 21.31 | תשלום קבוע תשלום עבור גודל חיבור בKVA (3x25) סה"כ מע"מ 17.00% | סה"כ לתשלום |
| ₪ 4.51 | | |
| ₪ 92.49 | | |
| ₪ 15.72 | | |
| ₪ 108.21 | | כולל מע"מ |

הסטוריית צריכה בקוט"ש

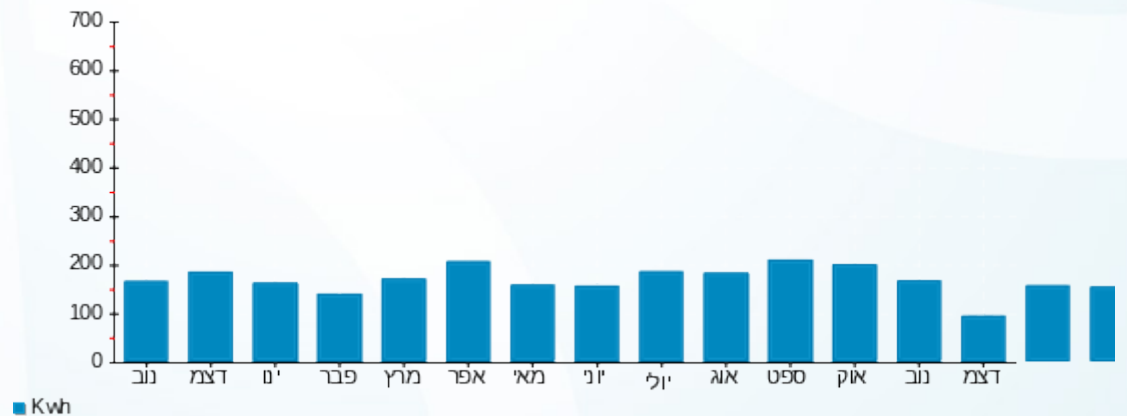

18/12/22 תאריך הפקה:
 15/12/22 תאריך קריאה נוכחית:
 16/11/22 תאריך קריאה קודמת:

שם דייר: A512 שוואבר ג'ולס אבלין
 שם אתר: דיור מוגן מזדיעין

לקוח/ה נכבד/ה, אנו מתכבדים להגיש את חישוב צריכת החשמל לתקופה 15/12/22 - 16/11/22:

A512 שוואבר ג'ולס אבלין - 11 - 16226518(3x25)

| סוג תעריף | סוג צריכה | קריאה קודמת | קריאה נוכחית | סה"כ צריכה בקוט"ש | מחיר לקוט"ש בא"ג | סה"כ לתשלום |
|--------------------------|-----------|-------------|--------------|-------------------|------------------|-------------|
| פרטי חשבון עבור תאריכים: | | 16/11/22 | 15/12/22 | | | |
| 767 | | 16,844.25 | 17,174.80 | 330.55 | 49.06 | 162.17 ₪ |

סה"כ לדייר:

| שיא ביקוש | סה"כ |
|-----------|----------|
| 7.35 | 330.55 |
| | 162.17 ₪ |

| | | |
|----------|--|------------------|
| 21.31 ₪ | תשלום קבוע תשלום עבור גודל חיבור בKVA (3x25) סה"כ מע"מ 17.00% | סלול מע"מ |
| 4.51 ₪ | | |
| 187.99 ₪ | | |
| 31.96 ₪ | | |
| 219.94 ₪ | סה"כ לתשלום | |

הסטוריית צריכה בקוט"ש

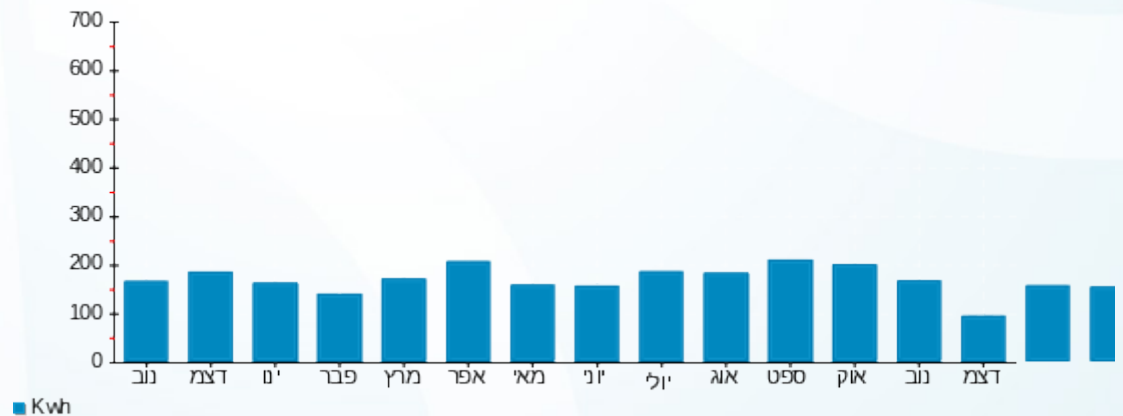

18/12/22 תאריך הפקה:
 15/12/22 תאריך קריאה נוכחית:
 16/11/22 תאריך קריאה קודמת:

שם דייר: A513 כהן צביה
 שם אתר: דיור מוגן מודיעין

לקוח/ה נכבד/ה, אנו מתכבדים להגיש את חישוב צריכת החשמל לתקופה 15/12/22 - 16/11/22:

A513 כהן צביה - 12 - 16226518(3x25)

| סוג תעריף | סוג צריכה | קריאה קודמת | קריאה נוכחית | סה"כ צריכה בקוט"ש | מחיר לקוט"ש בא"ג | סה"כ לתשלום |
|--------------------------|-----------|-------------|--------------|-------------------|------------------|-------------|
| פרטי חשבון עבור תאריכים: | | 16/11/22 | 15/12/22 | | | |
| 767 | | 3,396.20 | 3,568.55 | 172.35 | 49.06 | 84.55 ₪ |

סה"כ לדייר:

| סה"כ | שיא ביקוש |
|---------|-----------|
| 172.35 | 3.81 |
| 84.55 ₪ | |

| | | |
|----------|--|------------------|
| 21.31 ₪ | תשלום קבוע תשלום עבור גודל חיבור בKVA (3x25) סה"כ מע"מ 17.00% | כולל מע"מ |
| 4.51 ₪ | | |
| 110.37 ₪ | | |
| 18.76 ₪ | | |
| 129.14 ₪ | סה"כ לתשלום | |

הסטוריית צריכה בקוט"ש

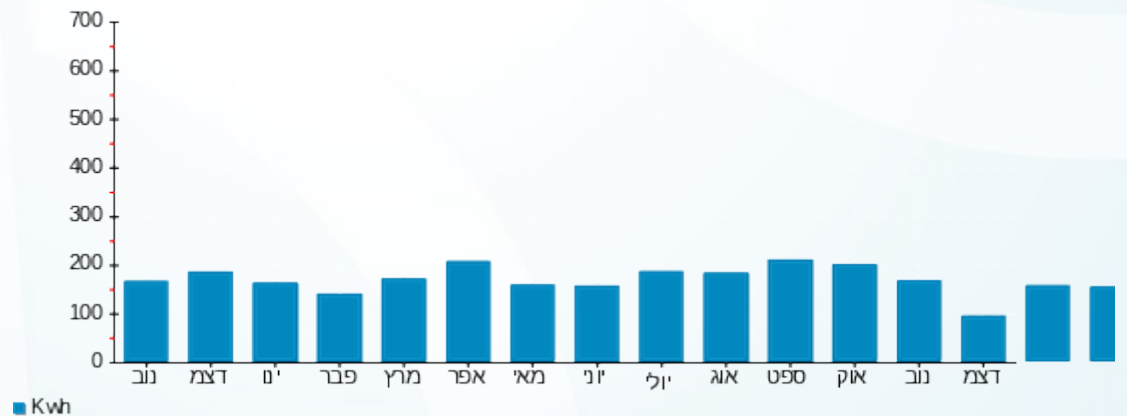

18/12/22 תאריך הפקה:
 15/12/22 תאריך קריאה נוכחית:
 16/11/22 תאריך קריאה קודמת:

שם דייר: A601 ססובר עליזה
 שם אתר: דיור מוגן מודיעין

לקוח/ה נכבד/ה, אנו מתכבדים להגיש את חישוב צריכת החשמל לתקופה 15/12/22 - 16/11/22:

A601 ססובר עליזה - 15 - 16226555(3x25)

| סוג תעריף | סוג צריכה | קריאה קודמת | קריאה נוכחית | סה"כ צריכה בקוט"ש | מחיר לקוט"ש בא"ג | סה"כ לתשלום |
|--------------------------|-----------|-------------|--------------|-------------------|------------------|-------------|
| פרטי חשבון עבור תאריכים: | | | 15/12/22 | 16/11/22 | | |
| 767 | | 9,254.20 | 9,436.30 | 182.10 | 49.06 | 89.34 ₪ |

סה"כ לדייר:

| שיא ביקוש | סה"כ |
|-----------|---------|
| 3.96 | 182.10 |
| | 89.34 ₪ |

| | | |
|----------|--|------------------|
| 21.31 ₪ | תשלום קבוע תשלום עבור גודל חיבור בKVA (3x25) סה"כ מע"מ 17.00% | כולל מע"מ |
| 4.51 ₪ | | |
| 115.16 ₪ | | |
| 19.58 ₪ | | |
| 134.73 ₪ | סה"כ לתשלום | |

הסטוריית צריכה בקוט"ש





18/12/22 תאריך הפקה:
 15/12/22 תאריך קריאה נוכחית:
 16/11/22 תאריך קריאה קודמת:

שם דייר: A602 שקלר צבי
 שם אתר: דיור מוגן מזדיעין

לקוח/ה נכבד/ה, אנו מתכבדים להגיש את חישוב צריכת החשמל לתקופה 15/12/22 - 16/11/22:

A602 אופיר שלמה גלי - 1 - (3x25)16226555

| סוג תעריף | סוג צריכה | קריאה קודמת | קריאה נוכחית | סה"כ צריכה בקוט"ש | מחיר לקוט"ש בא"ג | סה"כ לתשלום |
|--------------------------|-----------|-------------|--------------|-------------------|------------------|-------------|
| פרטי חשבון עבור תאריכים: | | 16/11/22 | 15/12/22 | | | |
| 767 | | 4,461.20 | 4,564.85 | 103.65 | 49.06 | 50.85 ₪ |

סה"כ לדייר:

| שיא ביקוש | סה"כ |
|-----------|---------|
| 4.63 | 103.65 |
| | 50.85 ₪ |

| | | |
|---------|--|------------------|
| 21.31 ₪ | תשלום קבוע תשלום עבור גודל חיבור בKVA (3x25) סה"כ מע"מ 17.00% | כולל מע"מ |
| 4.51 ₪ | | |
| 76.67 ₪ | | |
| 13.03 ₪ | | |
| 89.70 ₪ | סה"כ לתשלום | |

הסטוריית צריכה בקוט"ש



18/12/22 תאריך הפקה:
 15/12/22 תאריך קריאה נוכחית:
 16/11/22 תאריך קריאה קודמת:

שם דייר: A603 קינן רוזי
 שם אתר: דיור מוגן מודיעין

לקוח/ה נכבד/ה, אנו מתכבדים להגיש את חישוב צריכת החשמל לתקופה 15/12/22 - 16/11/22:

A603 קינן רוזי - 2 - 16226555(3x25)

| סוג תעריף | סוג צריכה | קריאה קודמת | קריאה נוכחית | סה"כ צריכה בקוט"ש | מחיר לקוט"ש בא"ג | סה"כ לתשלום |
|--------------------------|-----------|-------------|--------------|-------------------|------------------|-------------|
| פרטי חשבון עבור תאריכים: | | 16/11/22 | 15/12/22 | | | |
| 767 | | 6,045.90 | 6,213.35 | 167.45 | 49.06 | 82.15 ₪ |

סה"כ לדייר:

| שיא ביקוש | סה"כ |
|-----------|---------|
| 4.07 | 167.45 |
| | 82.15 ₪ |

| | | |
|----------|--|------------------|
| 21.31 ₪ | תשלום קבוע תשלום עבור גודל חיבור בKVA (3x25) סה"כ מע"מ 17.00% | כולל מע"מ |
| 4.51 ₪ | | |
| 107.97 ₪ | | |
| 18.35 ₪ | | |
| 126.32 ₪ | סה"כ לתשלום | |

הסטוריית צריכה בקוט"ש





18/12/22 תאריך הפקה:
 15/12/22 תאריך קריאה נוכחית:
 16/11/22 תאריך קריאה קודמת:

שם דייר: A604 קזס סוזי
 שם אתר: דיור מוגן מודיעין

לקוח/ה נכבד/ה, אנו מתכבדים להגיש את חישוב צריכת החשמל לתקופה 15/12/22 - 16/11/22:

A604 קזס סוזי - 3 - 16226555(3x25)

| סוג תעריף | סוג צריכה | קריאה קודמת | קריאה נוכחית | סה"כ צריכה בקוט"ש | מחיר לקוט"ש בא"ג | סה"כ לתשלום |
|-----------|-----------|-------------|--------------|-------------------|--------------------------|-------------|
| | | | 15/12/22 | 16/11/22 | פרטי חשבון עבור תאריכים: | |
| 767 | | 8,124.10 | 8,329.20 | 205.10 | 49.06 | 100.62 ₪ |

סה"כ לדייר:

| שיא ביקוש | סה"כ |
|-----------|----------|
| 4.53 | 205.10 |
| | 100.62 ₪ |

| | | |
|----------|--|------------------|
| 21.31 ₪ | תשלום קבוע תשלום עבור גודל חיבור בKVA (3x25) סה"כ מע"מ 17.00% | כולל מע"מ |
| 4.51 ₪ | | |
| 126.44 ₪ | | |
| 21.49 ₪ | | |
| 147.94 ₪ | סה"כ לתשלום | |

הסטוריית צריכה בקוט"ש

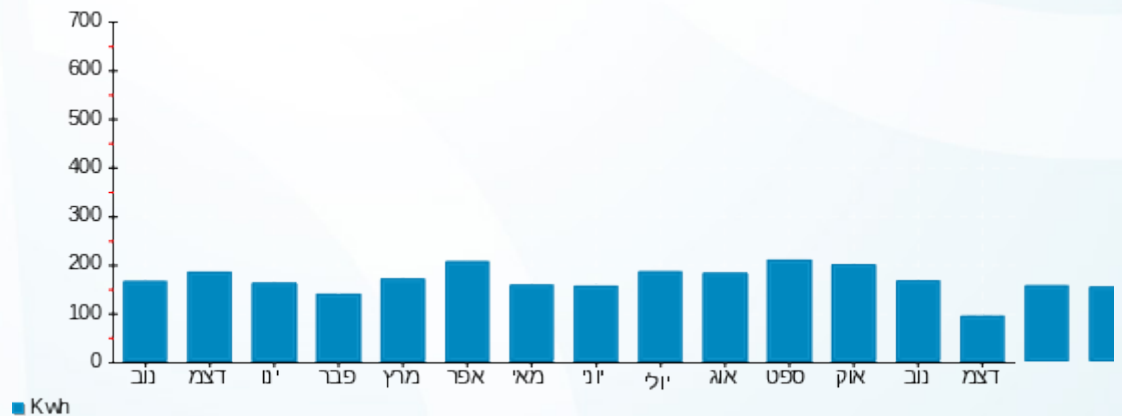



18/12/22 תאריך הפקה:
 15/12/22 תאריך קריאה נוכחית:
 16/11/22 תאריך קריאה קודמת:

שם דייר: A605 ששון יהודית
 שם אתר: דיור מוגן מודיעין

לקוח/ה נכבד/ה, אנו מתכבדים להגיש את חישוב צריכת החשמל לתקופה 15/12/22 - 16/11/22:

A605 - (3x25)16226555 - 4

| סה"כ לתשלום | מחיר לקוט"ש בא"ג | סה"כ צריכה בקוט"ש | קריאה נוכחית | קריאה קודמת | סוג צריכה | סוג תעריף |
|-------------|------------------|-------------------|--------------|-------------|--------------------------|-----------|
| | | | 15/12/22 | 16/11/22 | פרטי חשבון עבור תאריכים: | |
| ₪ 61.13 | 49.06 | 124.60 | 6,599.05 | 6,474.45 | | 767 |

סה"כ לדייר:

| שיא ביקוש | סה"כ |
|-----------|---------|
| 3.81 | 124.60 |
| | ₪ 61.13 |

| | | |
|----------|--|------------------|
| ₪ 21.31 | תשלום קבוע תשלום עבור גודל חיבור בKVA (3x25) סה"כ מע"מ 17.00% | |
| ₪ 4.51 | | |
| ₪ 86.95 | | |
| ₪ 14.78 | | |
| ₪ 101.73 | סה"כ לתשלום | כולל מע"מ |

הסטוריית צריכה בקוט"ש

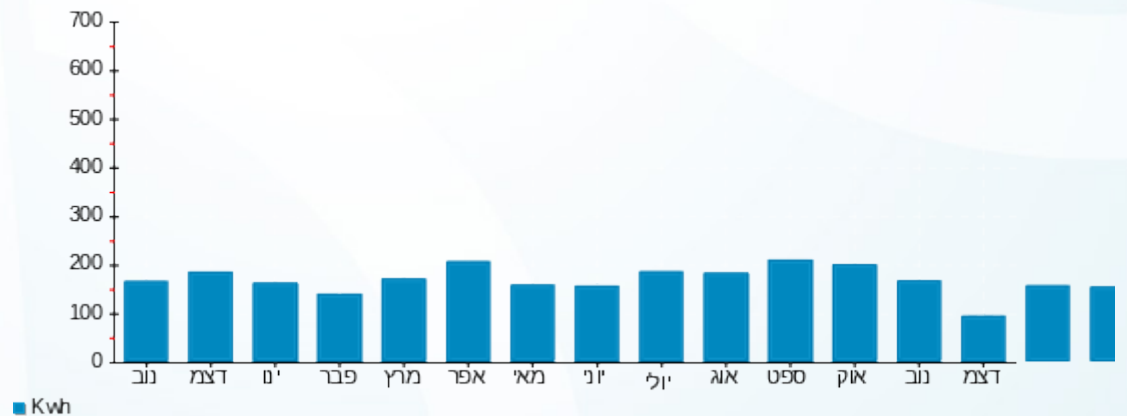

18/12/22 תאריך הפקה:
 15/12/22 תאריך קריאה נוכחית:
 16/11/22 תאריך קריאה קודמת:

שם דייר: A606 אורולובסקי רבקה
 שם אתר: דיר מוגן מודיעין

לקוח/ה נכבד/ה, אנו מתכבדים להגיש את חישוב צריכת החשמל לתקופה 15/12/22 - 16/11/22:

A606 אורולובסקי רבקה - 5 - (3x25)16226555

| סוג תעריף | סוג צריכה | קריאה קודמת | קריאה נוכחית | סה"כ צריכה בקוט"ש | מחיר לקוט"ש בא"ג | סה"כ לתשלום |
|--------------------------|-----------|-------------|--------------|-------------------|------------------|-------------|
| פרטי חשבון עבור תאריכים: | | 16/11/22 | 15/12/22 | | | |
| 767 | | 4,245.45 | 4,369.35 | 123.90 | 49.06 | 60.79 ₪ |

סה"כ לדייר:

| שיא ביקוש | סה"כ |
|-----------|---------|
| 4.44 | 123.90 |
| | 60.79 ₪ |

| | | |
|----------|--|------------------|
| 21.31 ₪ | תשלום קבוע תשלום עבור גודל חיבור בKVA (3x25) סה"כ מע"מ 17.00% | סלול מע"מ |
| 4.51 ₪ | | |
| 86.60 ₪ | | |
| 14.72 ₪ | | |
| 101.33 ₪ | סה"כ לתשלום | |

הסטוריית צריכה בקוט"ש

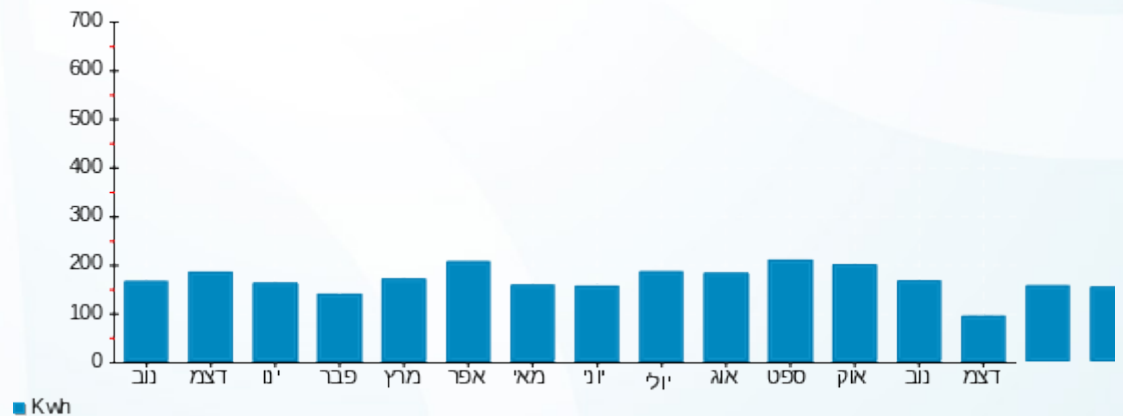

18/12/22 תאריך הפקה:
 15/12/22 תאריך קריאה נוכחית:
 16/11/22 תאריך קריאה קודמת:

שם דייר: A607 כהן משה רוזמה / אמיליה
 שם אתר: דיור מוגן מזדיעין

לקוח/ה נכבד/ה, אנו מתכבדים להגיש את חישוב צריכת החשמל לתקופה 15/12/22 - 16/11/22:

A607 כהן משה רוזמה / אמיליה - 6 - 16226555(3x25)

| סוג תעריף | סוג צריכה | קריאה קודמת | קריאה נוכחית | סה"כ צריכה בקוט"ש | מחיר לקוט"ש בא"ג | סה"כ לתשלום |
|--------------------------|-----------|-------------|--------------|-------------------|------------------|-------------|
| פרטי חשבון עבור תאריכים: | | 16/11/22 | 15/12/22 | | | |
| 767 | | 7,446.65 | 7,571.60 | 124.95 | 49.06 | 61.30 ₪ |

סה"כ לדייר:

| שיא ביקוש | סה"כ |
|-----------|---------|
| 5.40 | 124.95 |
| | 61.30 ₪ |

| | | |
|----------|--|------------------|
| 21.31 ₪ | תשלום קבוע תשלום עבור גודל חיבור בKVA (3x25) סה"כ מע"מ 17.00% | סלול מע"מ |
| 4.51 ₪ | | |
| 87.12 ₪ | | |
| 14.81 ₪ | | |
| 101.93 ₪ | סה"כ לתשלום | |

הסטוריית צריכה בקוט"ש

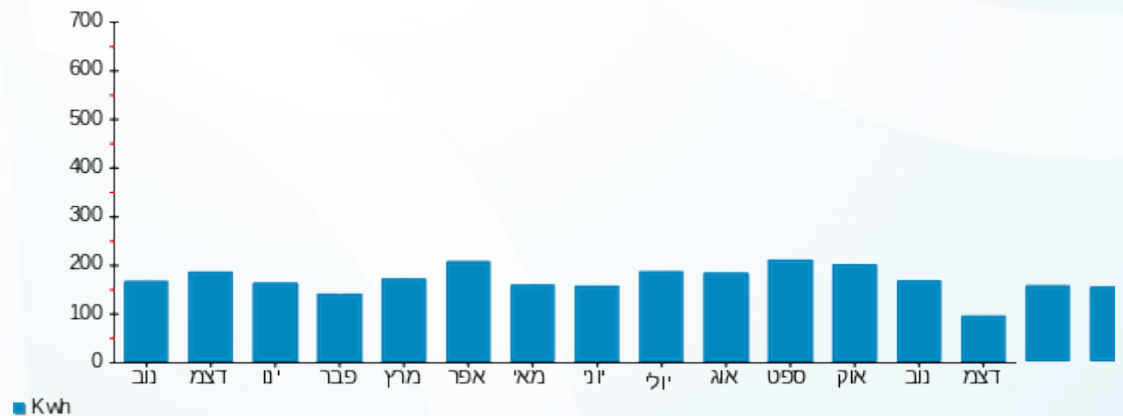



18/12/22 תאריך הפקה:
 15/12/22 תאריך קריאה נוכחית:
 16/11/22 תאריך קריאה קודמת:

שם דייר: A608 שפיגל יהודה יפה
 שם אתר: דויר מוגן מזדעין

לקוח/ה נכבד/ה, אנו מתכבדים להגיש את חישוב צריכת החשמל לתקופה 15/12/22 - 16/11/22:

A608 שפיגל יהודה יפה - 7 - 16226555(3x25)

| סה"כ לתשלום | מחיר לקוט"ש בא"ג | סה"כ צריכה בקוט"ש | קריאה נוכחית | קריאה קודמת | סוג צריכה | סוג תעריף |
|-------------|------------------|-------------------|--------------|-------------|--------------------------|-----------|
| | | | 15/12/22 | 16/11/22 | פרטי חשבון עבור תאריכים: | |
| ₪ 79.67 | 49.06 | 162.40 | 10,114.40 | 9,952.00 | | 767 |

סה"כ לדייר:

| שיא ביקוש | סה"כ |
|-----------|---------|
| 3.53 | 162.40 |
| | ₪ 79.67 |

| | | |
|----------|--|------------------|
| ₪ 21.31 | תשלום קבוע תשלום עבור גודל חיבור בKVA (3x25) סה"כ מע"מ 17.00% | |
| ₪ 4.51 | | |
| ₪ 105.49 | | |
| ₪ 17.93 | | |
| ₪ 123.43 | סה"כ לתשלום | כולל מע"מ |

הסטוריית צריכה בקוט"ש

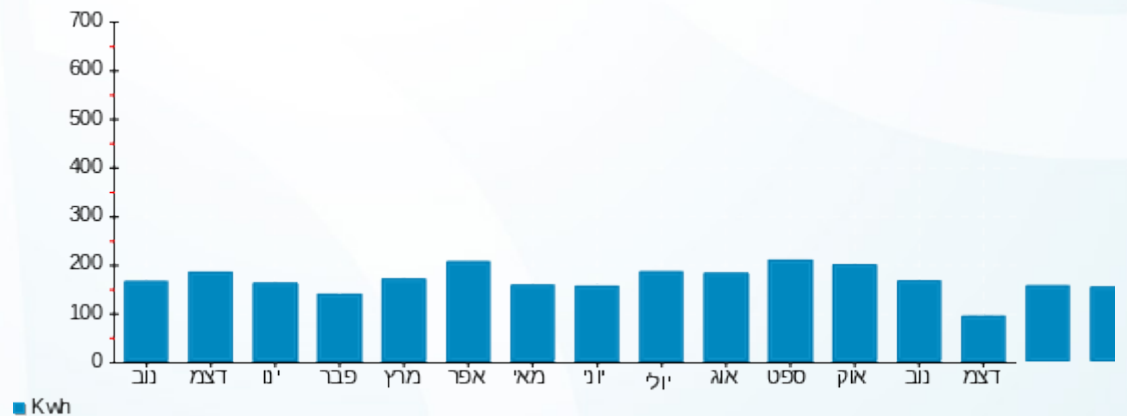



18/12/22 תאריך הפקה:
 15/12/22 תאריך קריאה נוכחית:
 16/11/22 תאריך קריאה קודמת:

שם דייר: A609 מאירה שבת
 שם אתר: דיור מוגן מזדיעין

לקוח/ה נכבד/ה, אנו מתכבדים להגיש את חישוב צריכת החשמל לתקופה 15/12/22 - 16/11/22:

A609 מאירה שבת - 8 - 16226555(3x25)

| סוג תעריף | סוג צריכה | קריאה קודמת | קריאה נוכחית | סה"כ צריכה בקוט"ש | מחיר לקוט"ש בא"ג | סה"כ לתשלום |
|--------------------------|-----------|-------------|--------------|-------------------|------------------|-------------|
| פרטי חשבון עבור תאריכים: | | 16/11/22 | 15/12/22 | | | |
| 767 | | 12,124.05 | 12,346.95 | 222.90 | 49.06 | 109.35 ₪ |

סה"כ לדייר:

| סה"כ | שיא ביקוש |
|----------|-----------|
| 222.90 | 7.07 |
| 109.35 ₪ | |

| | | |
|----------|--|------------------|
| 21.31 ₪ | תשלום קבוע תשלום עבור גודל חיבור בKVA (3x25) סה"כ מע"מ 17.00% | סולל מע"מ |
| 4.51 ₪ | | |
| 135.17 ₪ | | |
| 22.98 ₪ | | |
| 158.15 ₪ | סה"כ לתשלום | |

התפלגות חיוב בש"ח לפי תעו"ז

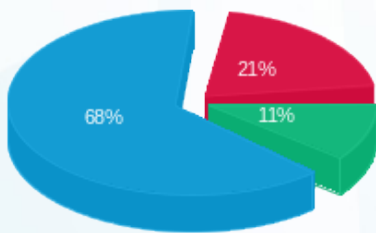

פסגה (22.69 ₪)
 גבע (12.04 ₪)
 שפל (74.62 ₪)

הסטוריית צריכה בקוט"ש

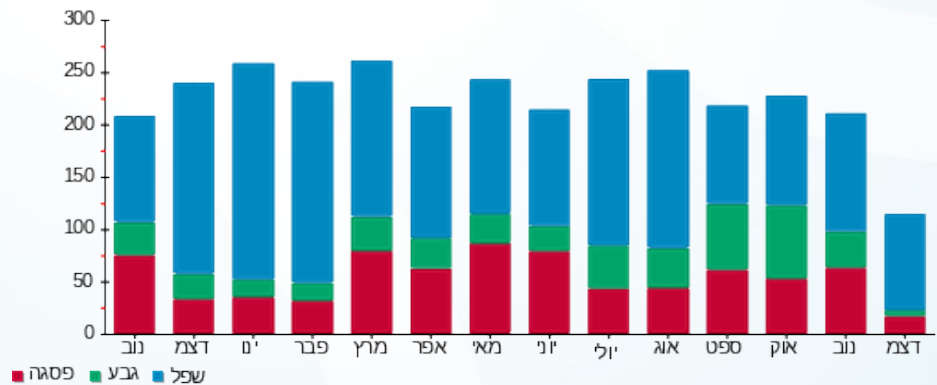



18/12/22 תאריך הפקה:
 15/12/22 תאריך קריאה נוכחית:
 16/11/22 תאריך קריאה קודמת:

שם דייר: A610 מרגלית עליזה
 שם אתר: דיור מוגן מזדיעין

לקוח/ה נכבד/ה, אנו מתכבדים להגיש את חישוב צריכת החשמל לתקופה 15/12/22 - 16/11/22:

A610 מרגלית עליזה - 9 - (3x25)16226555

| סוג תעריף | סוג צריכה | קריאה קודמת | קריאה נוכחית | סה"כ צריכה בקוט"ש | מחיר לקוט"ש בא"ג | סה"כ לתשלום |
|-----------|-----------|-------------|--------------|-------------------|--------------------------|-------------|
| | | | 15/12/22 | 16/11/22 | פרטי חשבון עבור תאריכים: | |
| 767 | | 5,695.05 | 5,877.75 | 182.70 | 49.06 | 89.63 ₪ |

סה"כ לדייר:

| שיא ביקוש | סה"כ |
|-----------|---------|
| 3.84 | 182.70 |
| | 89.63 ₪ |

| | | |
|----------|---|------------------|
| 21.31 ₪ | תשלום קבוע תשלום עבור גודל חיבור ב KVA (3x25) סה"כ מע"מ 17.00% | כולל מע"מ |
| 4.51 ₪ | | |
| 115.45 ₪ | | |
| 19.63 ₪ | | |
| 135.08 ₪ | סה"כ לתשלום | |

הסטוריית צריכה בקוט"ש

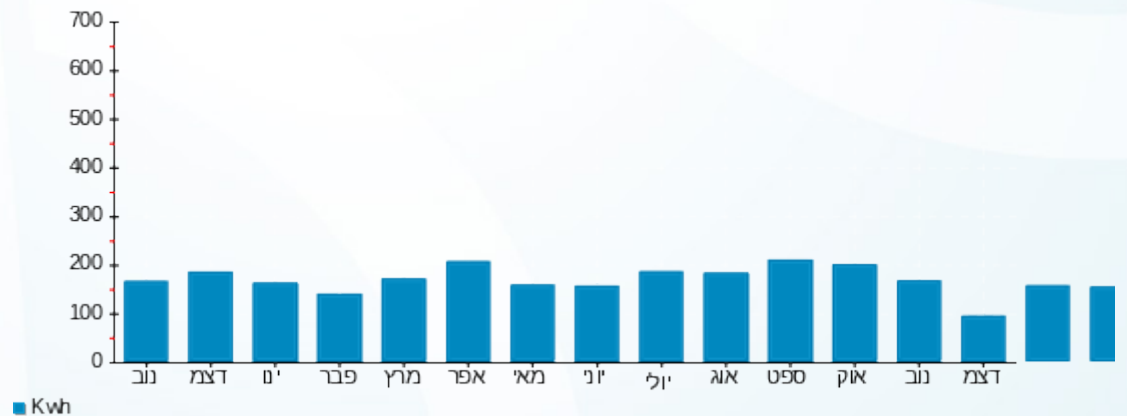

18/12/22 תאריך הפקה:
 15/12/22 תאריך קריאה נוכחית:
 16/11/22 תאריך קריאה קודמת:

שם דייר: A611 בת שבע טרייסטמן
 שם אתר: דיור מוגן מודיעין

לקוח/ה נכבד/ה, אנו מתכבדים להגיש את חישוב צריכת החשמל לתקופה 15/12/22 - 16/11/22:

A611 בת שבע טרייסטמן - 10 - 16226555 (3x25)

| סוג תעריף | סוג צריכה | קריאה קודמת | קריאה נוכחית | סה"כ צריכה בקוט"ש | מחיר לקוט"ש בא"ג | סה"כ לתשלום |
|--------------------------|-----------|-------------|--------------|-------------------|------------------|-------------|
| פרטי חשבון עבור תאריכים: | | 16/11/22 | 15/12/22 | | | |
| 767 | | 7,375.60 | 7,512.15 | 136.55 | 49.06 | 66.99 ₪ |

סה"כ לדייר:

| שיא ביקוש | סה"כ |
|-----------|---------|
| 5.96 | 136.55 |
| | 66.99 ₪ |

| | | |
|----------|--|------------------|
| 21.31 ₪ | תשלום קבוע תשלום עבור גודל חיבור בKVA (3x25) סה"כ מע"מ 17.00% | סלול מע"מ |
| 4.51 ₪ | | |
| 92.81 ₪ | | |
| 15.78 ₪ | | |
| 108.59 ₪ | סה"כ לתשלום | |

הסטוריית צריכה בקוט"ש

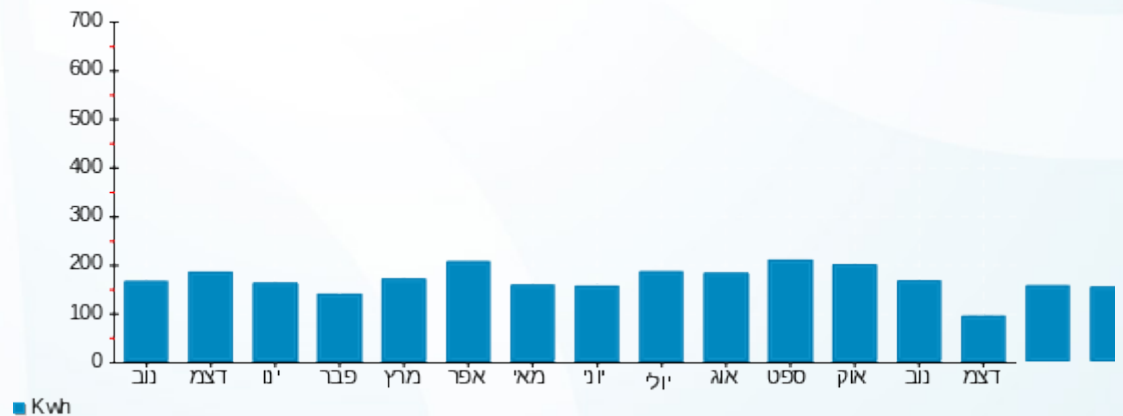



18/12/22 תאריך הפקה:
 15/12/22 תאריך קריאה נוכחית:
 16/11/22 תאריך קריאה קודמת:

שם דייר: A612 קלי דב רחל
 שם אתר: דיור מוגן מודיעין

לקוח/ה נכבד/ה, אנו מתכבדים להגיש את חישוב צריכת החשמל לתקופה 15/12/22 - 16/11/22:

A612 - (3x25)16226555 - 11

| סה"כ לתשלום | מחיר לקוט"ש בא"ג | סה"כ צריכה בקוט"ש | קריאה נוכחית | קריאה קודמת | סוג צריכה | סוג תעריף |
|-------------|------------------|-------------------|--------------|-------------|--------------------------|-----------|
| | | | 15/12/22 | 16/11/22 | פרטי חשבון עבור תאריכים: | |
| 119.04 ₪ | 49.06 | 242.65 | 14,799.80 | 14,557.15 | | 767 |

סה"כ לדייר:

| שיא ביקוש | סה"כ |
|-----------|----------|
| 7.09 | 242.65 |
| | 119.04 ₪ |

| | | |
|----------|--|------------------|
| 21.31 ₪ | תשלום קבוע תשלום עבור גודל חיבור בKVA (3x25) סה"כ מע"מ 17.00% | סלול מע"מ |
| 4.51 ₪ | | |
| 144.86 ₪ | | |
| 24.63 ₪ | | |
| 169.49 ₪ | סה"כ לתשלום | |

הסטוריית צריכה בקוט"ש

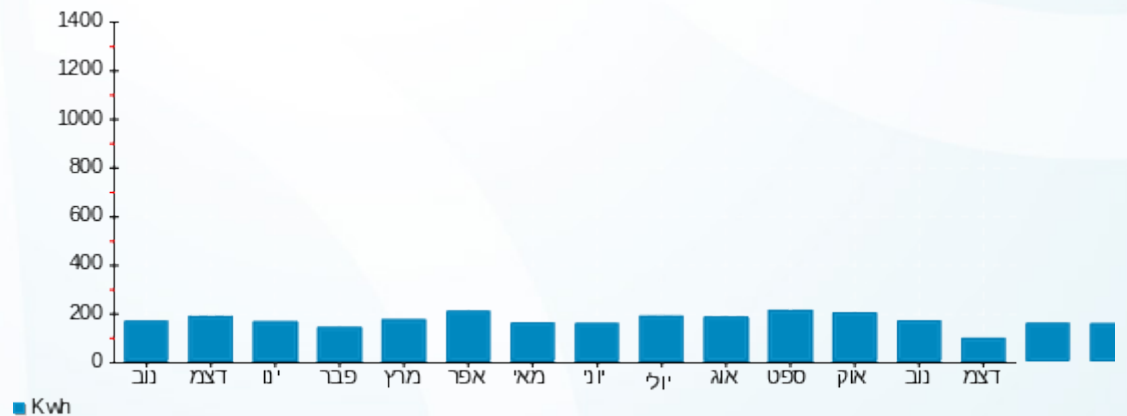



18/12/22 תאריך הפקה:
 15/12/22 תאריך קריאה נוכחית:
 16/11/22 תאריך קריאה קודמת:

שם דייר: A613 גור אריה יהודית
 שם אתר: דיור מוגן מזדיעין

לקוח/ה נכבד/ה, אנו מתכבדים להגיש את חישוב צריכת החשמל לתקופה 15/12/22 - 16/11/22:

A613 גור אריה יהודית - 12 - (3x25)16226555

| סוג תעריף | סוג צריכה | קריאה קודמת | קריאה נוכחית | סה"כ צריכה בקוט"ש | מחיר לקוט"ש בא"ג | סה"כ לתשלום |
|-----------|-----------|-------------|--------------|-------------------|--------------------------|-------------|
| | | | 15/12/22 | 16/11/22 | פרטי חשבון עבור תאריכים: | |
| 767 | | 3,883.75 | 3,950.05 | 66.30 | 49.06 | 32.53 ₪ |

סה"כ לדייר:

| שיא ביקוש | סה"כ |
|-----------|---------|
| 3.24 | 66.30 |
| | 32.53 ₪ |

| | | |
|---------|--|------------------|
| 21.31 ₪ | תשלום קבוע תשלום עבור גודל חיבור בKVA (3x25) סה"כ מע"מ 17.00% | כולל מע"מ |
| 4.51 ₪ | | |
| 58.35 ₪ | | |
| 9.92 ₪ | | |
| 68.26 ₪ | סה"כ לתשלום | |

הסטוריית צריכה בקוט"ש

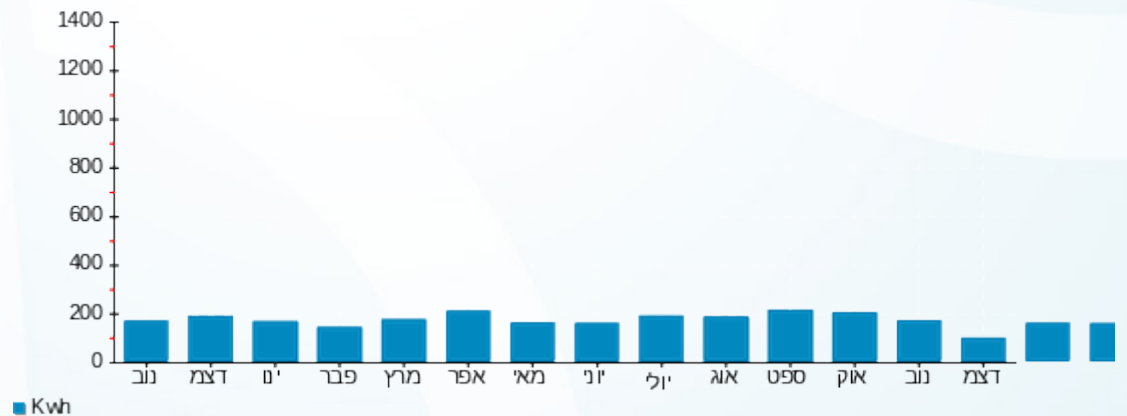



18/12/22 תאריך הפקה:
 15/12/22 תאריך קריאה נוכחית:
 16/11/22 תאריך קריאה קודמת:

שם דייר: A701 שרון יצחק ושושנה
 שם אתר: דיור מוגן מזדיעין

לקוח/ה נכבד/ה, אנו מתכבדים להגיש את חישוב צריכת החשמל לתקופה 15/12/22 - 16/11/22:

A701 - (3x25)16226510 - 15

| סה"כ לתשלום | מחיר לקוט"ש בא"ג | סה"כ צריכה בקוט"ש | קריאה נוכחית | קריאה קודמת | סוג צריכה | סוג תעריף |
|-------------|------------------|-------------------|--------------|-------------|--------------------------|-----------|
| | | | 15/12/22 | 16/11/22 | פרטי חשבון עבור תאריכים: | |
| ₪ 82.91 | 49.06 | 169.00 | 8,548.20 | 8,379.20 | | 767 |

סה"כ לדייר:

| שיא ביקוש | סה"כ |
|-----------|---------|
| | 169.00 |
| | ₪ 82.91 |

| | | |
|----------|--|------------------|
| ₪ 21.31 | תשלום קבוע תשלום עבור גודל חיבור בKVA (3x25) סה"כ מע"מ 17.00% | סלול מע"מ |
| ₪ 4.51 | | |
| ₪ 108.73 | | |
| ₪ 18.48 | | |
| ₪ 127.21 | סה"כ לתשלום | |

הסטוריית צריכה בקוט"ש

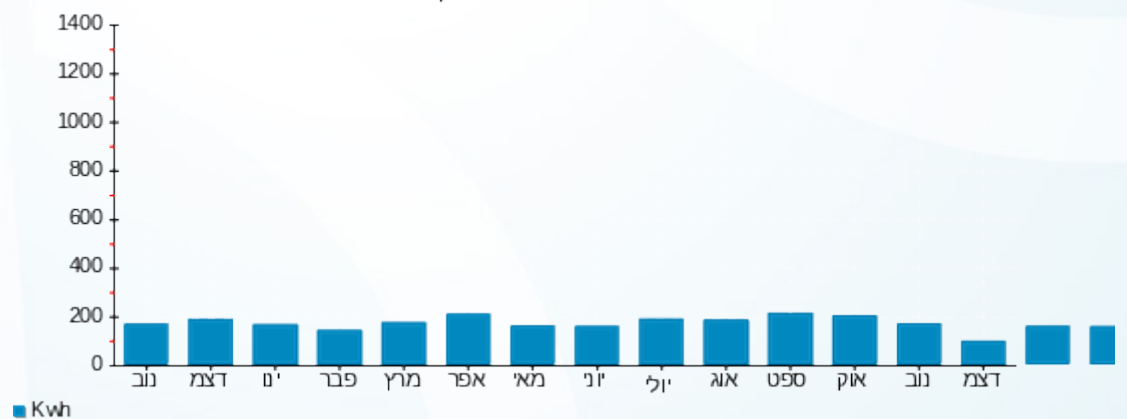

18/12/22 תאריך הפקה:
 15/12/22 תאריך קריאה נוכחית:
 16/11/22 תאריך קריאה קודמת:

שם דייר: A702 פליישמן אמנון פרלה
 שם אתר: דיור מוגן מודיעין

לקוח/ה נכבד/ה, אנו מתכבדים להגיש את חישוב צריכת החשמל לתקופה 15/12/22 - 16/11/22:

A702 פליישמן אמנון פרלה - 1 - 16226510(3x25)

| סה"כ לתשלום | מחיר לקוט"ש בא"ג | סה"כ צריכה בקוט"ש | קריאה נוכחית | קריאה קודמת | סוג צריכה | סוג תעריף |
|-------------|------------------|-------------------|--------------|-------------|--------------------------|-----------|
| | | | 15/12/22 | 16/11/22 | פרטי חשבון עבור תאריכים: | |
| ₪ 93.09 | 49.06 | 189.75 | 9,648.85 | 9,459.10 | | 767 |

סה"כ לדייר:

| שיא ביקוש | סה"כ |
|-----------|---------|
| 4.48 | 189.75 |
| | ₪ 93.09 |

| | | |
|----------|--|------------------|
| ₪ 21.31 | תשלום קבוע תשלום עבור גודל חיבור בKVA (3x25) סה"כ מע"מ 17.00% | כולל מע"מ |
| ₪ 4.51 | | |
| ₪ 118.91 | | |
| ₪ 20.21 | | |
| ₪ 139.12 | סה"כ לתשלום | |

הסטוריית צריכה בקוט"ש

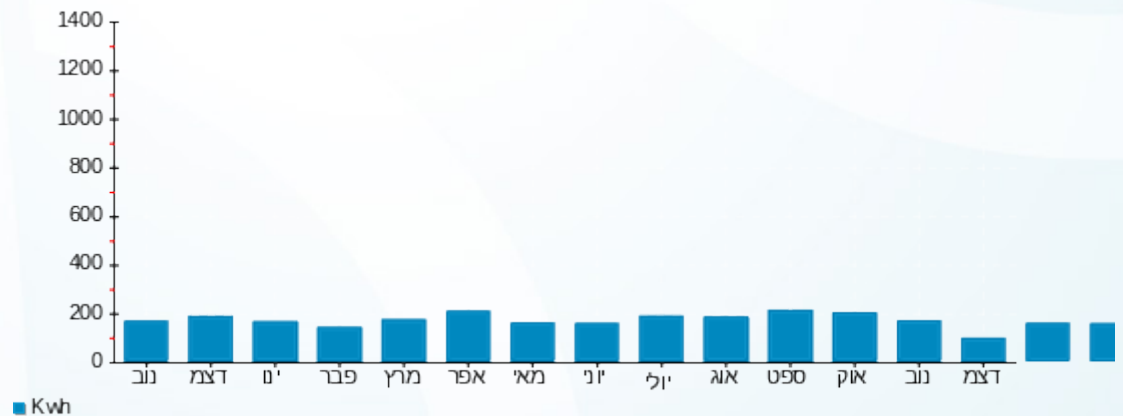

18/12/22 תאריך הפקה:
 15/12/22 תאריך קריאה נוכחית:
 16/11/22 תאריך קריאה קודמת:

שם דייר: A703 קרליבך מנדל תקומה
 שם אתר: דיור מוגן מזדיעין

לקוח/ה נכבד/ה, אנו מתכבדים להגיש את חישוב צריכת החשמל לתקופה 15/12/22 - 16/11/22:

A703 קרליבך מנדל תקומה - 2 - 16226510(3x25)

| סוג תעריף | סוג צריכה | קריאה קודמת | קריאה נוכחית | סה"כ צריכה בקוט"ש | מחיר לקוט"ש בא"ג | סה"כ לתשלום |
|--------------------------|-----------|-------------|--------------|-------------------|------------------|-------------|
| פרטי חשבון עבור תאריכים: | | | 16/11/22 | 15/12/22 | | |
| 767 | | 4,161.90 | 4,315.90 | 154.00 | 49.06 | 75.55 ₪ |

סה"כ לדייר:

| שיא ביקוש | סה"כ |
|-----------|---------|
| 4.11 | 154.00 |
| | 75.55 ₪ |

| | | |
|----------|--|------------------|
| 21.31 ₪ | תשלום קבוע תשלום עבור גודל חיבור בKVA (3x25) סה"כ מע"מ 17.00% | כולל מע"מ |
| 4.51 ₪ | | |
| 101.37 ₪ | | |
| 17.23 ₪ | | |
| 118.60 ₪ | סה"כ לתשלום | |

הסטוריית צריכה בקוט"ש

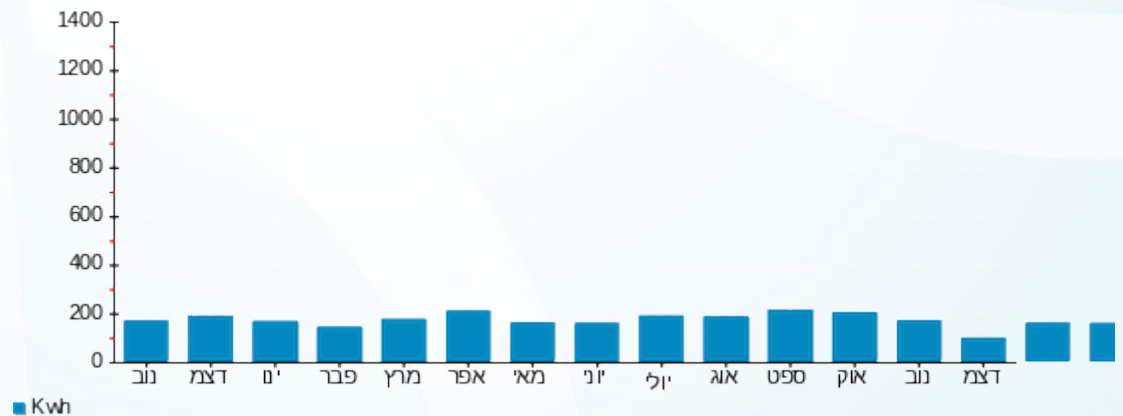



18/12/22 תאריך הפקה:
 15/12/22 תאריך קריאה נוכחית:
 16/11/22 תאריך קריאה קודמת:

שם דייר: A704 גרינברג לאה
 שם אתר: דיור מוגן מזדיעין

לקוח/ה נכבד/ה, אנו מתכבדים להגיש את חישוב צריכת החשמל לתקופה 15/12/22 - 16/11/22:

A704 גרינברג לאה - 3 - 16226510(3x25)

| סוג תעריף | סוג צריכה | קריאה קודמת | קריאה נוכחית | סה"כ צריכה בקוט"ש | מחיר לקוט"ש בא"ג | סה"כ לתשלום |
|--------------------------|-----------|-------------|--------------|-------------------|------------------|-------------|
| פרטי חשבון עבור תאריכים: | | 16/11/22 | 15/12/22 | | | |
| 767 | | 6,534.10 | 6,659.95 | 125.85 | 49.06 | 61.74 ₪ |

סה"כ לדייר:

| שיא ביקוש | סה"כ |
|-----------|---------|
| 5.08 | 125.85 |
| | 61.74 ₪ |

| | | |
|----------|--|------------------|
| 21.31 ₪ | תשלום קבוע תשלום עבור גודל חיבור בKVA (3x25) סה"כ מע"מ 17.00% | כולל מע"מ |
| 4.51 ₪ | | |
| 87.56 ₪ | | |
| 14.89 ₪ | | |
| 102.45 ₪ | סה"כ לתשלום | |

הסטוריית צריכה בקוט"ש

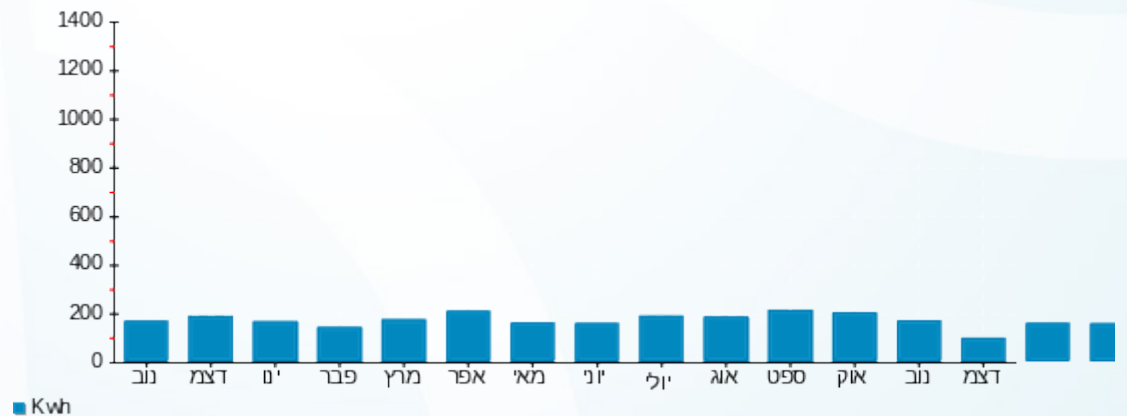

18/12/22 תאריך הפקה:
 15/12/22 תאריך קריאה נוכחית:
 16/11/22 תאריך קריאה קודמת:

שם דייר: A705 קירמאייר רמי
 שם אתר: דיור מוגן מזדיעין

לקוח/ה נכבד/ה, אנו מתכבדים להגיש את חישוב צריכת החשמל לתקופה 15/12/22 - 16/11/22:

A705 קירמאייר רמי - 4 - 16226510(3x25)

| סה"כ לתשלום | מחיר לקוט"ש בא"ג | סה"כ צריכה בקוט"ש | קריאה נוכחית | קריאה קודמת | סוג צריכה | סוג תעריף |
|-------------|------------------|-------------------|--------------|-------------|--------------------------|-----------|
| | | | 15/12/22 | 16/11/22 | פרטי חשבון עבור תאריכים: | |
| ₪ 54.97 | 49.06 | 112.05 | 7,349.05 | 7,237.00 | | 767 |

סה"כ לדייר:

| שיא ביקוש | סה"כ |
|-----------|---------|
| 2.89 | 112.05 |
| | ₪ 54.97 |

| | | |
|---------|--|------------------|
| ₪ 21.31 | תשלום קבוע תשלום עבור גודל חיבור בKVA (3x25) סה"כ מע"מ 17.00% | סולל מע"מ |
| ₪ 4.51 | | |
| ₪ 80.79 | | |
| ₪ 13.73 | | |
| ₪ 94.52 | סה"כ לתשלום | |

הסטוריית צריכה בקוט"ש

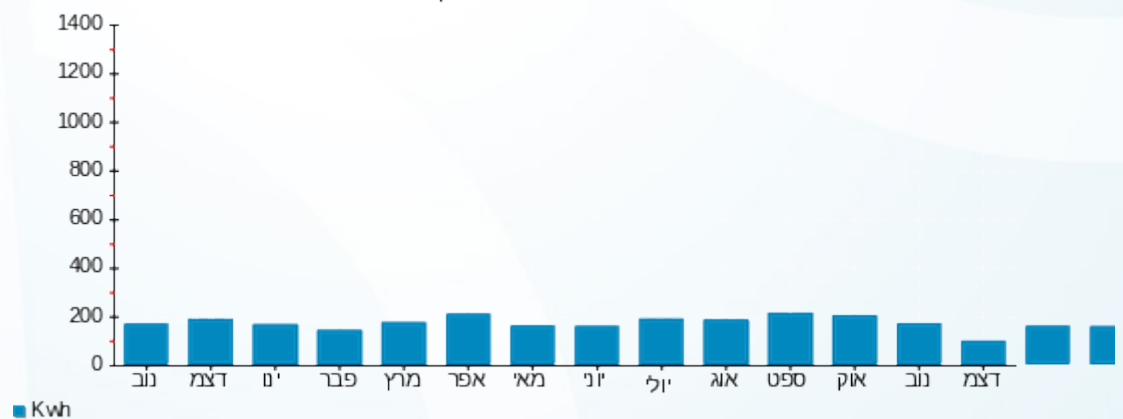

18/12/22 תאריך הפקה:
 15/12/22 תאריך קריאה נוכחית:
 16/11/22 תאריך קריאה קודמת:

שם דייר: A706 צדוק חנה
 שם אתר: דיור מוגן מזדיעין

לקוח/ה נכבד/ה, אנו מתכבדים להגיש את חישוב צריכת החשמל לתקופה 15/12/22 - 16/11/22:

A706 - (3x25)16226510 - 5

| סה"כ לתשלום | מחיר לקוט"ש בא"ג | סה"כ צריכה בקוט"ש | קריאה נוכחית | קריאה קודמת | סוג צריכה | סוג תעריף |
|-------------|------------------|-------------------|--------------|-------------|--------------------------|-----------|
| | | | 15/12/22 | 16/11/22 | פרטי חשבון עבור תאריכים: | |
| ₪ 50.09 | 49.06 | 102.10 | 5,086.20 | 4,984.10 | | 767 |

סה"כ לדייר:

| שיא ביקוש | סה"כ |
|-----------|---------|
| 5.13 | 102.10 |
| | ₪ 50.09 |

| | | |
|---------|--|------------------|
| ₪ 21.31 | תשלום קבוע תשלום עבור גודל חיבור בKVA (3x25) סה"כ מע"מ 17.00% | כולל מע"מ |
| ₪ 4.51 | | |
| ₪ 75.91 | | |
| ₪ 12.90 | | |
| ₪ 88.81 | סה"כ לתשלום | |

הסטוריית צריכה בקוט"ש

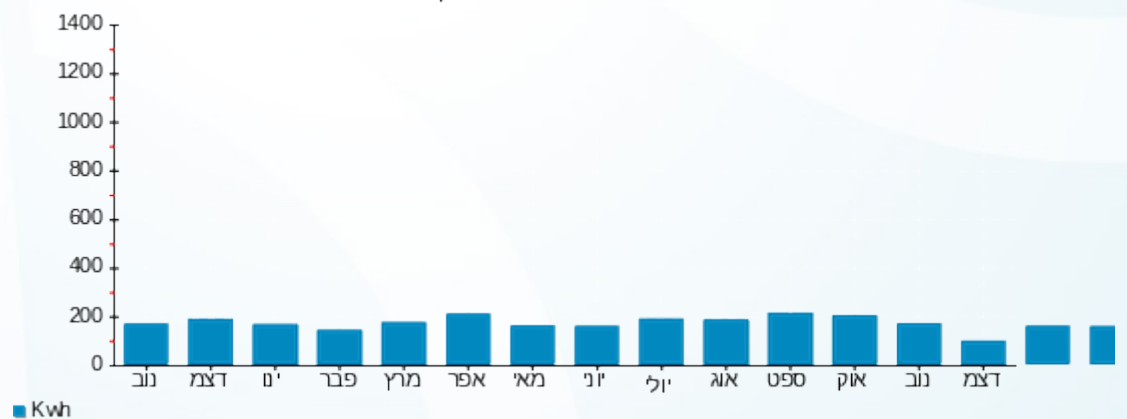

18/12/22 תאריך הפקה:
 15/12/22 תאריך קריאה נוכחית:
 16/11/22 תאריך קריאה קודמת:

שם דייר: A707 וינברג חנה וזאב
 שם אתר: דיור מוגן מזדיעין

לקוח/ה נכבד/ה, אנו מתכבדים להגיש את חישוב צריכת החשמל לתקופה 15/12/22 - 16/11/22:

A707 וינברג חנה וזאב - 6 - 16226510(3x25)

| סוג תעריף | סוג צריכה | קריאה קודמת | קריאה נוכחית | סה"כ צריכה בקוט"ש | מחיר לקוט"ש בא"ג | סה"כ לתשלום |
|--------------------------|-----------|-------------|--------------|-------------------|------------------|-------------|
| פרטי חשבון עבור תאריכים: | | | 15/12/22 | 16/11/22 | | |
| 767 | | 4,442.25 | 4,684.85 | 242.60 | 49.06 | 119.02 ₪ |

סה"כ לדייר:

| שיא ביקוש | סה"כ |
|-----------|----------|
| 3.82 | 242.60 |
| | 119.02 ₪ |

| | | |
|----------|--|------------------|
| 21.31 ₪ | תשלום קבוע תשלום עבור גודל חיבור בKVA (3x25) סה"כ מע"מ 17.00% | כולל מע"מ |
| 4.51 ₪ | | |
| 144.84 ₪ | | |
| 24.62 ₪ | | |
| 169.46 ₪ | סה"כ לתשלום | |

הסטוריית צריכה בקוט"ש

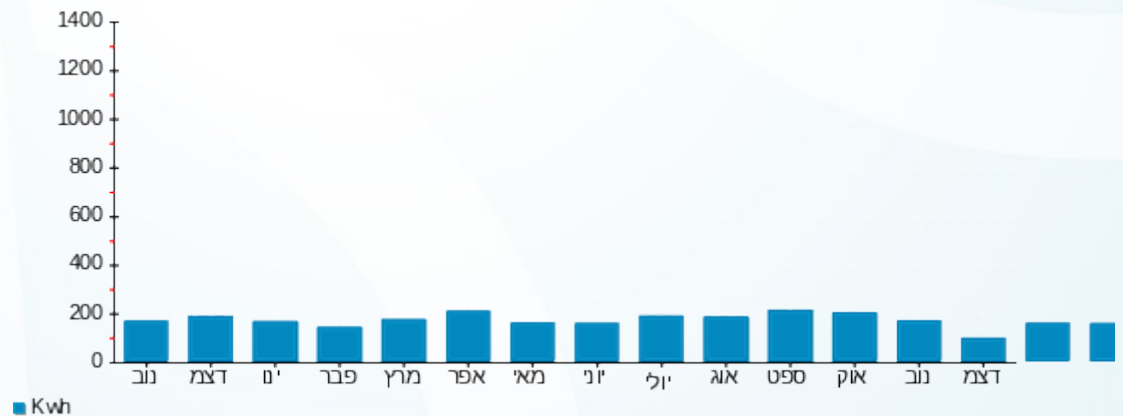



18/12/22 תאריך הפקה:
 15/12/22 תאריך קריאה נוכחית:
 16/11/22 תאריך קריאה קודמת:

שם דייר: A708 A709 חשין תמר
 שם אתר: דיור מוגן מודיעין

לקוח/ה נכבד/ה, אנו מתכבדים להגיש את חישוב צריכת החשמל לתקופה 15/12/22 - 16/11/22:

A708 A709 חשין תמר - 7 - (3x25)16226510

| סוג תעריף | סוג צריכה | קריאה קודמת | קריאה נוכחית | סה"כ צריכה בקוט"ש | מחיר לקוט"ש בא"ג | סה"כ לתשלום |
|--------------------------|-----------|-------------|--------------|-------------------|------------------|-------------|
| פרטי חשבון עבור תאריכים: | | 16/11/22 | 15/12/22 | | | |
| 767 | | 2,960.55 | 3,037.35 | 76.80 | 49.06 | 37.68 ₪ |

A708 A709 חשין תמר - 8 - (3x25)16226510

| סוג תעריף | סוג צריכה | קריאה קודמת | קריאה נוכחית | סה"כ צריכה בקוט"ש | מחיר לקוט"ש בא"ג | סה"כ לתשלום |
|--------------------------|-----------|-------------|--------------|-------------------|------------------|-------------|
| פרטי חשבון עבור תאריכים: | | 16/11/22 | 15/12/22 | | | |
| 767 | | 2,497.85 | 2,557.15 | 59.30 | 49.06 | 29.09 ₪ |

סה"כ לדייר:

| שיא ביקוש | סה"כ |
|-----------|---------|
| 5.33 | 136.10 |
| | 66.77 ₪ |

| | | |
|----------|---|------------------|
| 21.31 ₪ | תשלום קבוע תשלום עבור גודל חיבור ב KVA (3x50) סה"כ מע"מ 17.00% | כולל מע"מ |
| 9.02 ₪ | | |
| 97.10 ₪ | | |
| 16.51 ₪ | | |
| 113.60 ₪ | סה"כ לתשלום | |

הסטוריית צריכה בקוט"ש

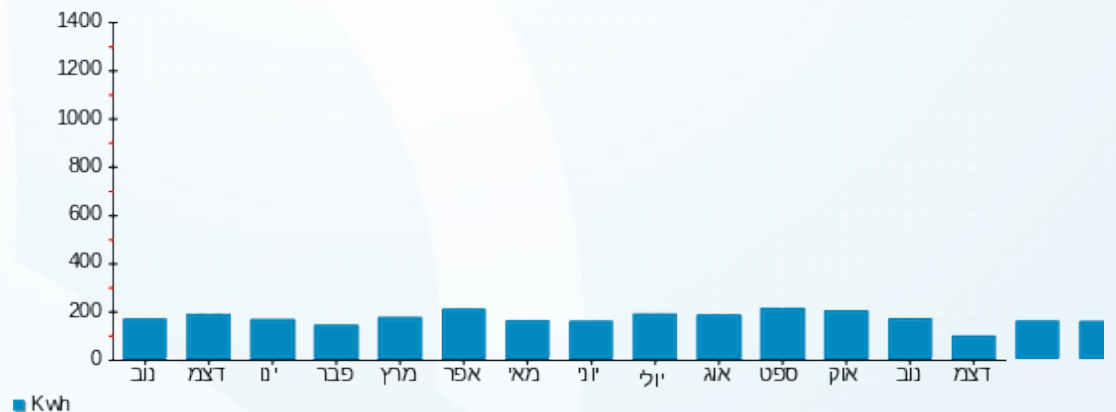



18/12/22 תאריך הפקה:
 15/12/22 תאריך קריאה נוכחית:
 16/11/22 תאריך קריאה קודמת:

שם דייר: A710 לשם ציפורה
 שם אתר: דיור מוגן מודיעין

לקוח/ה נכבד/ה, אנו מתכבדים להגיש את חישוב צריכת החשמל לתקופה 15/12/22 - 16/11/22:

A710 - (3x25)16226510 - 9

| סוג תעריף | סוג צריכה | קריאה קודמת | קריאה נוכחית | סה"כ צריכה בקוט"ש | מחיר לקוט"ש בא"ג | סה"כ לתשלום |
|-----------|-----------|-------------|--------------|-------------------|--------------------------|-------------|
| | | | 15/12/22 | 16/11/22 | פרטי חשבון עבור תאריכים: | |
| 767 | | 6,845.00 | 6,986.95 | 141.95 | 49.06 | 69.64 ₪ |

סה"כ לדייר:

| שיא ביקוש | סה"כ |
|-----------|---------|
| 4.43 | 141.95 |
| | 69.64 ₪ |

| | | |
|----------|--|------------------|
| 21.31 ₪ | תשלום קבוע תשלום עבור גודל חיבור בKVA (3x25) סה"כ מע"מ 17.00% | סלול מע"מ |
| 4.51 ₪ | | |
| 95.46 ₪ | | |
| 16.23 ₪ | | |
| 111.69 ₪ | סה"כ לתשלום | |

הסטוריית צריכה בקוט"ש

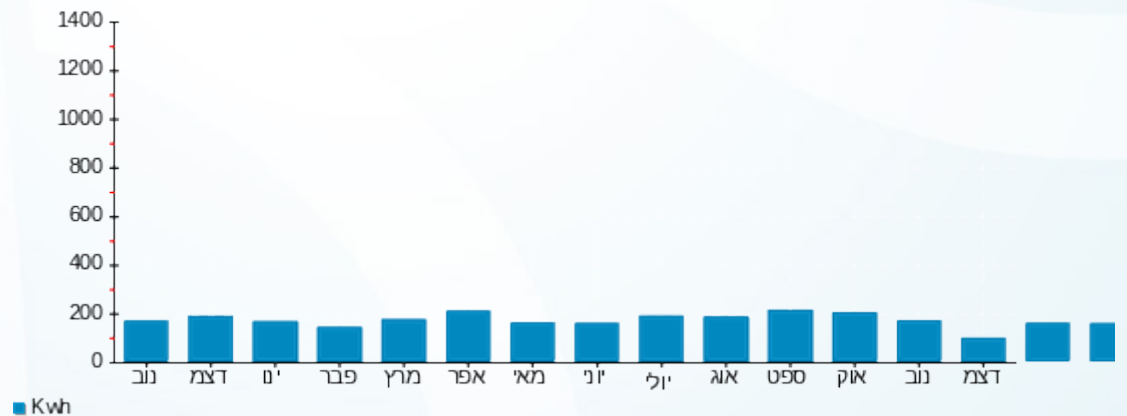

18/12/22 תאריך הפקה:
 15/12/22 תאריך קריאה נוכחית:
 16/11/22 תאריך קריאה קודמת:

שם דייר: A711 שמידט רומן אברהם רות
 שם אתר: דיור מוגן מזדעין

לקוח/ה נכבד/ה, אנו מתכבדים להגיש את חישוב צריכת החשמל לתקופה 15/12/22 - 16/11/22:

A711 שמידט רומן אברהם רות - 10 - 16226510(3x25)

| סוג תעריף | סוג צריכה | קריאה קודמת | קריאה נוכחית | סה"כ צריכה בקוט"ש | מחיר לקוט"ש בא"ג | סה"כ לתשלום |
|--------------------------|-----------|-------------|--------------|-------------------|------------------|-------------|
| פרטי חשבון עבור תאריכים: | | 16/11/22 | 15/12/22 | | | |
| 767 | | 13,978.35 | 14,220.05 | 241.70 | 49.06 | 118.58 ₪ |

סה"כ לדייר:

| שיא ביקוש | סה"כ |
|-----------|----------|
| 4.43 | 241.70 |
| | 118.58 ₪ |

| | | |
|----------|--|------------------|
| 21.31 ₪ | תשלום קבוע תשלום עבור גודל חיבור בKVA (3x25) סה"כ מע"מ 17.00% | סלול מע"מ |
| 4.51 ₪ | | |
| 144.40 ₪ | | |
| 24.55 ₪ | | |
| 168.94 ₪ | סה"כ לתשלום | |

הסטוריית צריכה בקוט"ש

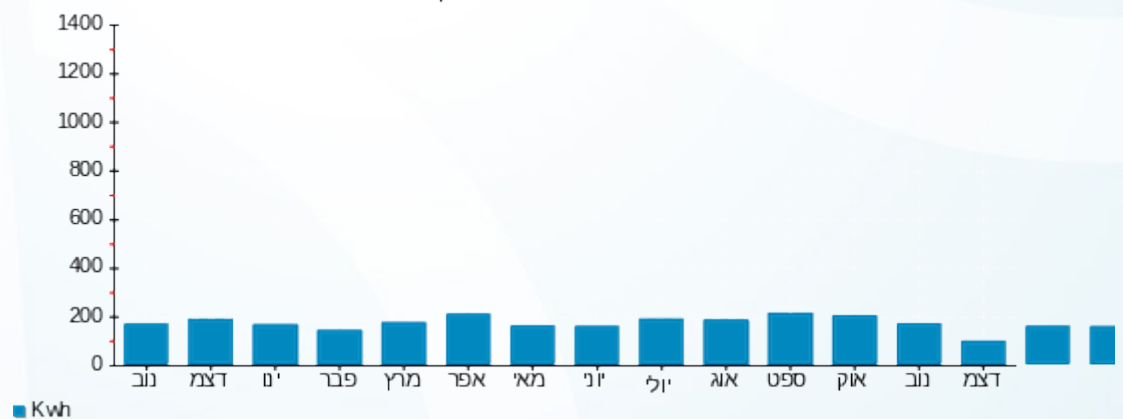



18/12/22 תאריך הפקה:
 15/12/22 תאריך קריאה נוכחית:
 16/11/22 תאריך קריאה קודמת:

שם דייר: B001 רינה בירן
 שם אתר: דיור מוגן מזדיעין

לקוח/ה נכבד/ה, אנו מתכבדים להגיש את חישוב צריכת החשמל לתקופה 15/12/22 - 16/11/22:

B001 רינה בירן - 15 - (3x25)16226537

| סוג תעריף | סוג צריכה | קריאה קודמת | קריאה נוכחית | סה"כ צריכה בקוט"ש | מחיר לקוט"ש בא"ג | סה"כ לתשלום |
|-----------|-----------|-------------|--------------|-------------------|--------------------------|-------------|
| | | | 15/12/22 | 16/11/22 | פרטי חשבון עבור תאריכים: | |
| 767 | | 7,471.20 | 7,631.80 | 160.60 | 49.06 | 78.79 ₪ |

סה"כ לדייר:

| שיא ביקוש | סה"כ |
|-----------|---------|
| | 160.60 |
| | 78.79 ₪ |

| | | |
|----------|---|------------------|
| 21.31 ₪ | תשלום קבוע תשלום עבור גודל חיבור ב-KVA (3x25) סה"כ מע"מ 17.00% | כולל מע"מ |
| 4.51 ₪ | | |
| 104.61 ₪ | | |
| 17.78 ₪ | | |
| 122.39 ₪ | סה"כ לתשלום | |

הסטוריית צריכה בקוט"ש





18/12/22 תאריך הפקה:
 15/12/22 תאריך קריאה נוכחית:
 16/11/22 תאריך קריאה קודמת:

שם דייר: B002 ליבי ומקס סטראוס
 שם אתר: דיור מוגן מודיעין

לקוח/ה נכבד/ה, אנו מתכבדים להגיש את חישוב צריכת החשמל לתקופה 15/12/22 - 16/11/22:

B002 ליבי ומקס סטראוס - 1 - 16226537(3x25)

| סוג תעריף | סוג צריכה | קריאה קודמת | קריאה נוכחית | סה"כ צריכה בקוט"ש | מחיר לקוט"ש בא"ג | סה"כ לתשלום |
|--------------------------|-----------|-------------|--------------|-------------------|------------------|-------------|
| פרטי חשבון עבור תאריכים: | | 16/11/22 | 15/12/22 | | | |
| 767 | | 3,861.95 | 4,049.50 | 187.55 | 49.06 | 92.01 ₪ |

סה"כ לדייר:

| שיא ביקוש | סה"כ |
|-----------|---------|
| 4.82 | 187.55 |
| | 92.01 ₪ |

| | | |
|----------|--|------------------|
| 21.31 ₪ | תשלום קבוע תשלום עבור גודל חיבור בKVA (3x25) סה"כ מע"מ 17.00% | |
| 4.51 ₪ | | |
| 117.83 ₪ | | |
| 20.03 ₪ | | |
| 137.86 ₪ | סה"כ לתשלום | כולל מע"מ |

הסטוריית צריכה בקוט"ש

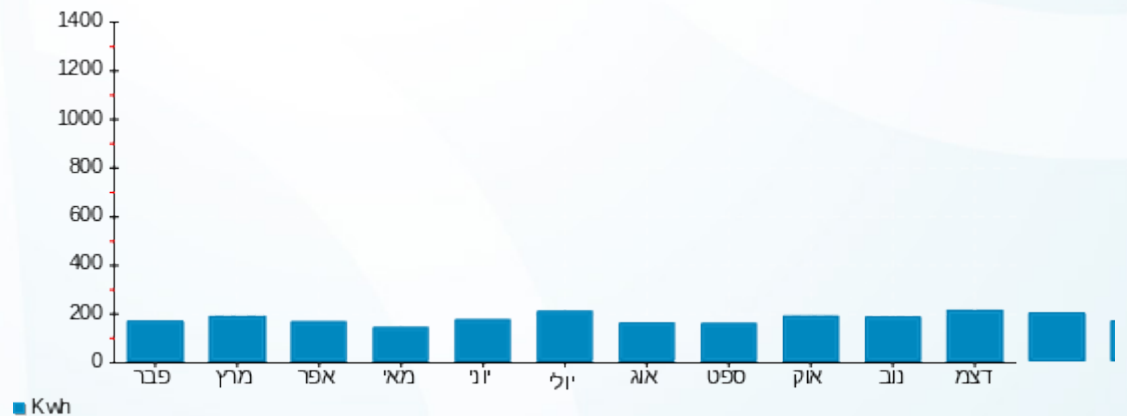

18/12/22 תאריך הפקה:
 15/12/22 תאריך קריאה נוכחית:
 16/11/22 תאריך קריאה קודמת:

שם דייר: B003 משפחת אמסלם
 שם אתר: דיור מוגן מודיעין

לקוח/ה נכבד/ה, אנו מתכבדים להגיש את חישוב צריכת החשמל לתקופה 15/12/22 - 16/11/22:

B003 משפחת אמסלם - 2 - 16226537(3x25)

| סוג תעריף | סוג צריכה | קריאה קודמת | קריאה נוכחית | סה"כ צריכה בקוט"ש | מחיר לקוט"ש בא"ג | סה"כ לתשלום |
|-----------|-----------|-------------|--------------|-------------------|--------------------------|-------------|
| | | | 15/12/22 | 16/11/22 | פרטי חשבון עבור תאריכים: | |
| 767 | | 8,170.80 | 8,341.10 | 170.30 | 49.06 | 83.55 ₪ |

סה"כ לדייר:

| שיא ביקוש | סה"כ |
|-----------|---------|
| 4.46 | 170.30 |
| | 83.55 ₪ |

| | | |
|----------|--|------------------|
| 21.31 ₪ | תשלום קבוע תשלום עבור גודל חיבור בKVA (3x25) סה"כ מע"מ 17.00% | כולל מע"מ |
| 4.51 ₪ | | |
| 109.37 ₪ | | |
| 18.59 ₪ | | |
| 127.96 ₪ | סה"כ לתשלום | |

הסטוריית צריכה בקוט"ש

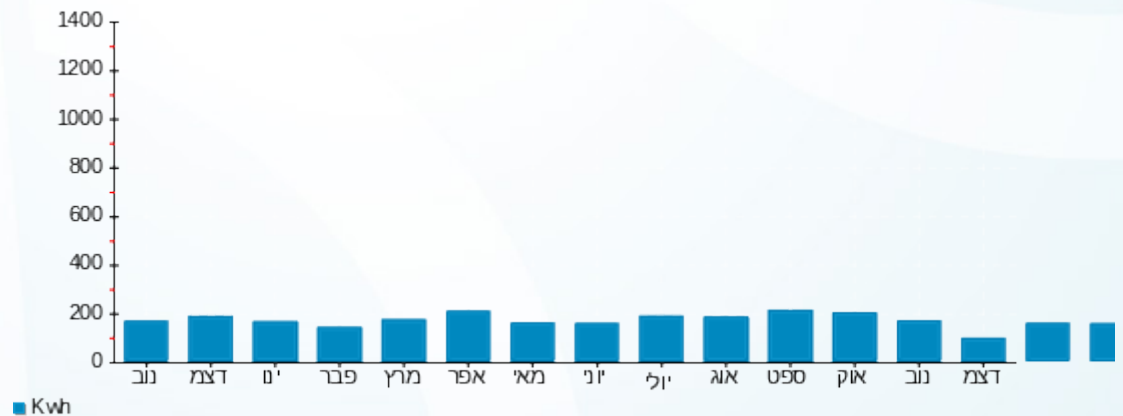

18/12/22 תאריך הפקה:
 15/12/22 תאריך קריאה נוכחית:
 16/11/22 תאריך קריאה קודמת:

שם דייר: B004 הלפרט יפה
 שם אתר: דיור מוגן מזדיעין

לקוח/ה נכבד/ה, אנו מתכבדים להגיש את חישוב צריכת החשמל לתקופה 15/12/22 - 16/11/22:

B004 הלפרט יפה - 3 - 16226537(3x25)

| סוג תעריף | סוג צריכה | קריאה קודמת | קריאה נוכחית | סה"כ צריכה בקוט"ש | מחיר לקוט"ש בא"ג | סה"כ לתשלום |
|--------------------------|-----------|-------------|--------------|-------------------|------------------|-------------|
| פרטי חשבון עבור תאריכים: | | 16/11/22 | 15/12/22 | | | |
| 767 | | 6,784.45 | 6,902.35 | 117.90 | 49.06 | 57.84 ₪ |

סה"כ לדייר:

| שיא ביקוש | סה"כ |
|-----------|---------|
| 4.44 | 117.90 |
| | 57.84 ₪ |

| | | |
|---------|--|------------------|
| 21.31 ₪ | תשלום קבוע תשלום עבור גודל חיבור בKVA (3x25) סה"כ מע"מ 17.00% | כולל מע"מ |
| 4.51 ₪ | | |
| 83.66 ₪ | | |
| 14.22 ₪ | | |
| 97.88 ₪ | סה"כ לתשלום | |

הסטוריית צריכה בקוט"ש

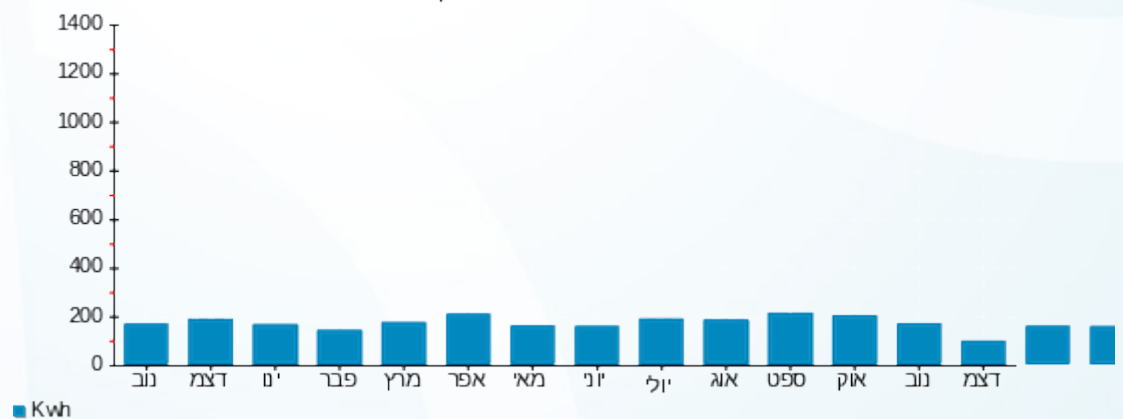



18/12/22 תאריך הפקה:
 15/12/22 תאריך קריאה נוכחית:
 16/11/22 תאריך קריאה קודמת:

שם דייר: B005 אלון דינה
 שם אתר: דיור מוגן מזדיעין

לקוח/ה נכבד/ה, אנו מתכבדים להגיש את חישוב צריכת החשמל לתקופה 15/12/22 - 16/11/22:

B005 אלון דינה - 4 - 16226537(3x25)

| סוג תעריף | סוג צריכה | קריאה קודמת | קריאה נוכחית | סה"כ צריכה בקוט"ש | מחיר לקוט"ש בא"ג | סה"כ לתשלום |
|--------------------------|-----------|-------------|--------------|-------------------|------------------|-------------|
| פרטי חשבון עבור תאריכים: | | 16/11/22 | 15/12/22 | | | |
| 767 | | 4,543.60 | 4,627.75 | 84.15 | 49.06 | 41.28 ₪ |

סה"כ לדייר:

| סה"כ | שיא ביקוש |
|---------|-----------|
| 84.15 | 2.79 |
| 41.28 ₪ | |

| | | |
|---------|--|------------------|
| 21.31 ₪ | תשלום קבוע תשלום עבור גודל חיבור בKVA (3x25) סה"כ מע"מ 17.00% | כולל מע"מ |
| 4.51 ₪ | | |
| 67.10 ₪ | | |
| 11.41 ₪ | | |
| 78.51 ₪ | סה"כ לתשלום | |

הסטוריית צריכה בקוט"ש

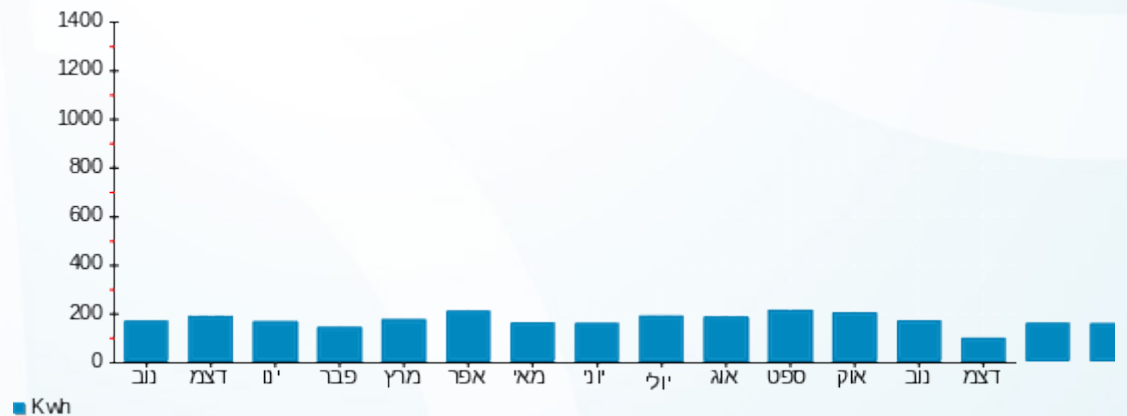



18/12/22 תאריך הפקה:
 15/12/22 תאריך קריאה נוכחית:
 16/11/22 תאריך קריאה קודמת:

שם דייר: B006 קיזר יגאל
 שם אתר: דיור מוגן מודיעין

לקוח/ה נכבד/ה, אנו מתכבדים להגיש את חישוב צריכת החשמל לתקופה 15/12/22 - 16/11/22:

B006 קיזר יגאל - 5 - 16226537(3x25)

| סוג תעריף | סוג צריכה | קריאה קודמת | קריאה נוכחית | סה"כ צריכה בקוט"ש | מחיר לקוט"ש בא"ג | סה"כ לתשלום |
|--------------------------|-----------|-------------|--------------|-------------------|------------------|-------------|
| פרטי חשבון עבור תאריכים: | | 16/11/22 | 15/12/22 | | | |
| 767 | | 12,307.75 | 12,548.70 | 240.95 | 49.06 | 118.21 ₪ |

סה"כ לדייר:

| שיא ביקוש | סה"כ |
|-----------|----------|
| 5.46 | 240.95 |
| | 118.21 ₪ |

| | | |
|----------|--|------------------|
| 21.31 ₪ | תשלום קבוע תשלום עבור גודל חיבור בKVA (3x25) סה"כ מע"מ 17.00% | כולל מע"מ |
| 4.51 ₪ | | |
| 144.03 ₪ | | |
| 24.48 ₪ | | |
| 168.51 ₪ | סה"כ לתשלום | |

הסטוריית צריכה בקוט"ש

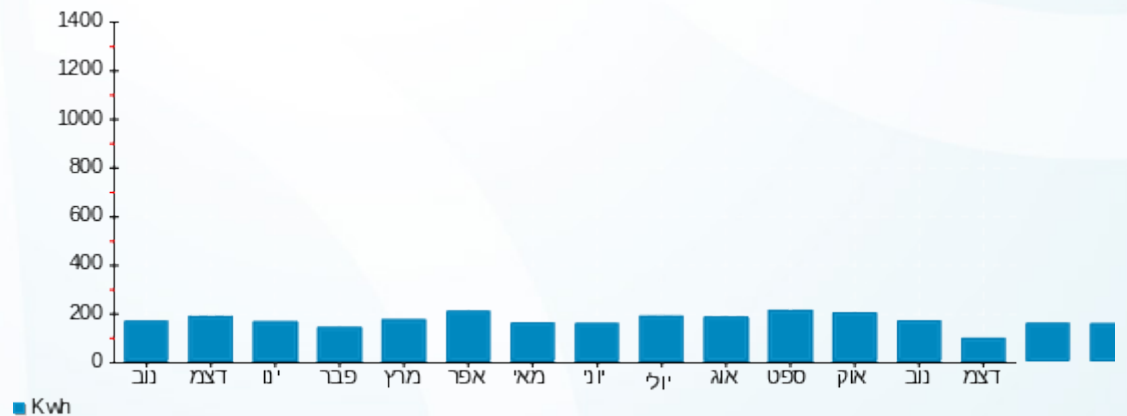



18/12/22 תאריך הפקה:
 15/12/22 תאריך קריאה נוכחית:
 16/11/22 תאריך קריאה קודמת:

שם דייר: B007 ימין זהבה
 שם אתר: דיור מוגן מזדיעין

לקוח/ה נכבד/ה, אנו מתכבדים להגיש את חישוב צריכת החשמל לתקופה 15/12/22 - 16/11/22:

B007 ימין זהבה - 6 - (3x25)

| סוג תעריף | סוג צריכה | קריאה קודמת | קריאה נוכחית | סה"כ צריכה בקוט"ש | מחיר לקוט"ש בא"ג | סה"כ לתשלום |
|-----------|-----------|-------------|--------------|-------------------|--------------------------|-------------|
| | | | 15/12/22 | 16/11/22 | פרטי חשבון עבור תאריכים: | |
| 767 | | 4,765.95 | 4,910.20 | 144.25 | 49.06 | 70.77 ₪ |

סה"כ לדייר:

| שיא ביקוש | סה"כ |
|-----------|---------|
| 3.45 | 144.25 |
| | 70.77 ₪ |

| | | |
|----------|--|------------------|
| 21.31 ₪ | תשלום קבוע תשלום עבור גודל חיבור בKVA (3x25) סה"כ מע"מ 17.00% | כולל מע"מ |
| 4.51 ₪ | | |
| 96.59 ₪ | | |
| 16.42 ₪ | | |
| 113.01 ₪ | סה"כ לתשלום | |

הסטוריית צריכה בקוט"ש

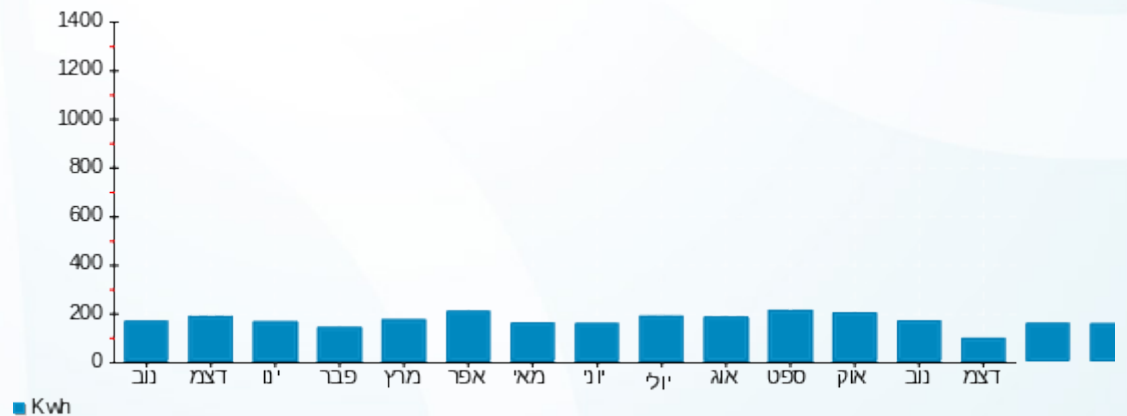



18/12/22 תאריך הפקה:
 15/12/22 תאריך קריאה נוכחית:
 16/11/22 תאריך קריאה קודמת:

שם דייר: B008 וולפייר רעיה
 שם אתר: דיור מוגן מזדיעין

לקוח/ה נכבד/ה, אנו מתכבדים להגיש את חישוב צריכת החשמל לתקופה 15/12/22 - 16/11/22:

B008 - (3x25)16226537 - 7

| סה"כ לתשלום | מחיר לקוט"ש בא"ג | סה"כ צריכה בקוט"ש | קריאה נוכחית | קריאה קודמת | סוג צריכה | סוג תעריף |
|-------------|------------------|-------------------|--------------|-------------|--------------------------|-----------|
| | | | 15/12/22 | 16/11/22 | פרטי חשבון עבור תאריכים: | |
| ₪ 33.48 | 49.06 | 68.25 | 3,440.55 | 3,372.30 | | 767 |

סה"כ לדייר:

| שיא ביקוש | סה"כ |
|-----------|---------|
| 3.39 | 68.25 |
| | ₪ 33.48 |

| | | |
|---------|--|------------------|
| ₪ 21.31 | תשלום קבוע תשלום עבור גודל חיבור בKVA (3x25) סה"כ מע"מ 17.00% | סלול מע"מ |
| ₪ 4.51 | | |
| ₪ 59.30 | | |
| ₪ 10.08 | | |
| ₪ 69.38 | סה"כ לתשלום | |

הסטוריית צריכה בקוט"ש





18/12/22 תאריך הפקה:
 15/12/22 תאריך קריאה נוכחית:
 16/11/22 תאריך קריאה קודמת:

שם דייר: B009 ורדי אסתר
 שם אתר: דיור מוגן מודיעין

לקוח/ה נכבד/ה, אנו מתכבדים להגיש את חישוב צריכת החשמל לתקופה 15/12/22 - 16/11/22:

B009 ורדי אסתר - 8 - 16226537(3x25)

| סוג תעריף | סוג צריכה | קריאה קודמת | קריאה נוכחית | סה"כ צריכה בקוט"ש | מחיר לקוט"ש בא"ג | סה"כ לתשלום |
|--------------------------|-----------|-------------|--------------|-------------------|------------------|-------------|
| פרטי חשבון עבור תאריכים: | | 16/11/22 | 15/12/22 | | | |
| 767 | | 5,887.50 | 5,981.10 | 93.60 | 49.06 | 45.92 ₪ |

סה"כ לדייר:

| סה"כ | שיא ביקוש |
|---------|-----------|
| 93.60 | 3.75 |
| 45.92 ₪ | |

| תשלום קבוע | תשלום עבור גודל חיבור בKVA (3x25) | סה"כ | מע"מ 17.00% | סה"כ לתשלום | כולל מע"מ |
|------------|-----------------------------------|---------|-------------|-------------|-----------|
| 21.31 ₪ | 4.51 ₪ | 71.74 ₪ | 12.20 ₪ | 83.93 ₪ | |

התפלגות חיוב בש"ח לפי תעו"ז

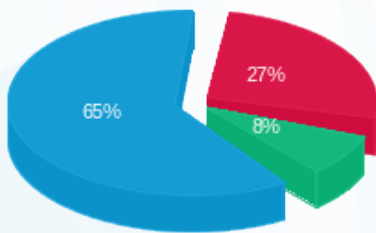

פסגה (12.44 ₪) ■
 גבע (3.70 ₪) ■
 שפל (29.78 ₪) ■

הסטוריית צריכה בקוט"ש

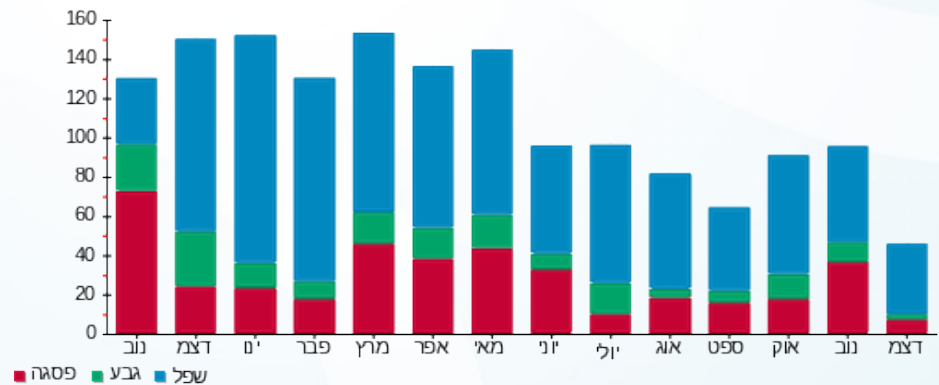

18/12/22 תאריך הפקה:
 15/12/22 תאריך קריאה נוכחית:
 16/11/22 תאריך קריאה קודמת:

שם דייר: B010 שרגא מרדכי
 שם אתר: דיור מוגן מזדיעין

לקוח/ה נכבד/ה, אנו מתכבדים להגיש את חישוב צריכת החשמל לתקופה 15/12/22 - 16/11/22:

B010 - (3x25)16226537 - 9

| סה"כ לתשלום | מחיר לקוט"ש בא"ג | סה"כ צריכה בקוט"ש | קריאה נוכחית | קריאה קודמת | סוג צריכה | סוג תעריף |
|-------------|------------------|-------------------|--------------|-------------|--------------------------|-----------|
| | | | 15/12/22 | 16/11/22 | פרטי חשבון עבור תאריכים: | |
| 191.36 ₪ | 49.06 | 390.05 | 12,495.55 | 12,105.50 | | 767 |

סה"כ לדייר:

| שיא ביקוש | סה"כ |
|-----------|----------|
| 7.24 | 390.05 |
| | 191.36 ₪ |

| | | |
|----------|--|------------------|
| 21.31 ₪ | תשלום קבוע תשלום עבור גודל חיבור בKVA (3x25) סה"כ מע"מ 17.00% | סלול מע"מ |
| 4.51 ₪ | | |
| 217.18 ₪ | | |
| 36.92 ₪ | | |
| 254.10 ₪ | סה"כ לתשלום | |

הסטוריית צריכה בקוט"ש

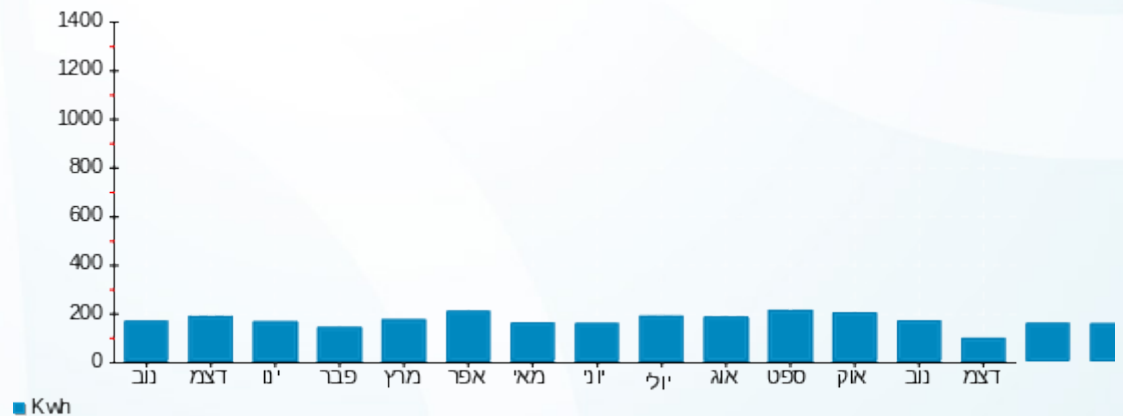

18/12/22 תאריך הפקה:
 15/12/22 תאריך קריאה נוכחית:
 16/11/22 תאריך קריאה קודמת:

שם דייר: B011 טל נאווה ואורי
 שם אתר: דיור מוגן מזדיעין

לקוח/ה נכבד/ה, אנו מתכבדים להגיש את חישוב צריכת החשמל לתקופה 15/12/22 - 16/11/22:

B011 טל נאווה ואורי - 10 - 16226537 (3x25)

| סוג תעריף | סוג צריכה | קריאה קודמת | קריאה נוכחית | סה"כ צריכה בקוט"ש | מחיר לקוט"ש בא"ג | סה"כ לתשלום |
|--------------------------|-----------|-------------|--------------|-------------------|------------------|-------------|
| פרטי חשבון עבור תאריכים: | | 16/11/22 | 15/12/22 | | | |
| 767 | | 2,862.20 | 2,959.40 | 97.20 | 49.06 | 47.69 ₪ |

סה"כ לדייר:

| שיא ביקוש | סה"כ |
|-----------|---------|
| 4.55 | 97.20 |
| | 47.69 ₪ |

| | | |
|---------|--|------------------|
| 21.31 ₪ | תשלום קבוע תשלום עבור גודל חיבור בKVA (3x25) סה"כ מע"מ 17.00% | כולל מע"מ |
| 4.51 ₪ | | |
| 73.50 ₪ | | |
| 12.50 ₪ | | |
| 86.00 ₪ | סה"כ לתשלום | |

הסטוריית צריכה בקוט"ש

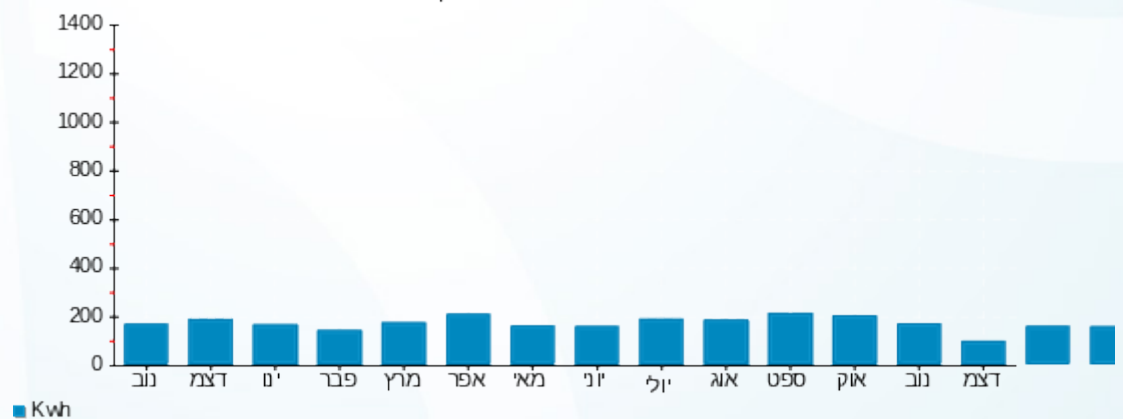



18/12/22 תאריך הפקה:
 15/12/22 תאריך קריאה נוכחית:
 16/11/22 תאריך קריאה קודמת:

שם דייר: B012 רוזנטל ורה
 שם אתר: דיור מוגן מודיעין

לקוח/ה נכבד/ה, אנו מתכבדים להגיש את חישוב צריכת החשמל לתקופה 15/12/22 - 16/11/22:

B012 - (3x25)16226537 - 11

| סה"כ לתשלום | מחיר לקוט"ש בא"ג | סה"כ צריכה בקוט"ש | קריאה נוכחית | קריאה קודמת | סוג צריכה | סוג תעריף |
|-------------|------------------|-------------------|--------------|-------------|--------------------------|-----------|
| | | | 15/12/22 | 16/11/22 | פרטי חשבון עבור תאריכים: | |
| ₪ 89.34 | 49.06 | 182.10 | 5,258.30 | 5,076.20 | | 767 |

סה"כ לדייר:

| שיא ביקוש | סה"כ |
|-----------|---------|
| 6.49 | 182.10 |
| | ₪ 89.34 |

| | | |
|----------|--|------------------|
| ₪ 21.31 | תשלום קבוע תשלום עבור גודל חיבור בKVA (3x25) סה"כ מע"מ 17.00% | סלול מע"מ |
| ₪ 4.51 | | |
| ₪ 115.16 | | |
| ₪ 19.58 | | |
| ₪ 134.73 | סה"כ לתשלום | |

הסטוריית צריכה בקוט"ש

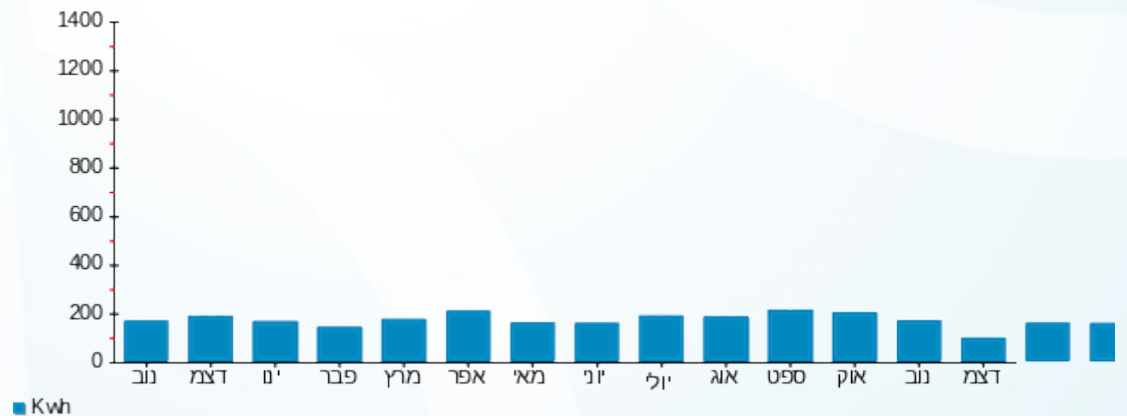

18/12/22 תאריך הפקה:
 15/12/22 תאריך קריאה נוכחית:
 16/11/22 תאריך קריאה קודמת:

שם דייר: B101 סונדרה רובינשטיין
 שם אתר: דיור מוגן מזדיעין

לקוח/ה נכבד/ה, אנו מתכבדים להגיש את חישוב צריכת החשמל לתקופה 15/12/22 - 16/11/22:

B101 סונדרה רובינשטיין - 15 - (3x25)16226507

| סוג תעריף | סוג צריכה | קריאה קודמת | קריאה נוכחית | סה"כ צריכה בקוט"ש | מחיר לקוט"ש בא"ג | סה"כ לתשלום |
|-----------|-----------|-------------|--------------|-------------------|--------------------------|-------------|
| | | | 15/12/22 | 16/11/22 | פרטי חשבון עבור תאריכים: | |
| 767 | | 7,668.90 | 7,976.50 | 307.60 | 49.06 | 150.91 ₪ |

סה"כ לדייר:

| שיא ביקוש | סה"כ |
|-----------|----------|
| | 307.60 |
| | 150.91 ₪ |

| | | |
|----------|--|------------------|
| 21.31 ₪ | תשלום קבוע תשלום עבור גודל חיבור בKVA (3x25) סה"כ מע"מ 17.00% | כולל מע"מ |
| 4.51 ₪ | | |
| 176.73 ₪ | | |
| 30.04 ₪ | | |
| 206.77 ₪ | סה"כ לתשלום | |

הסטוריית צריכה בקוט"ש

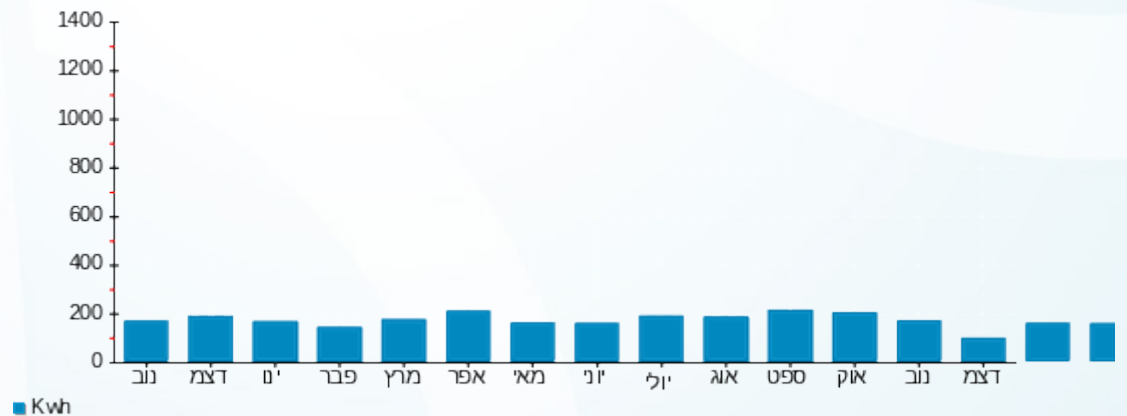



18/12/22 תאריך הפקה:
 15/12/22 תאריך קריאה נוכחית:
 16/11/22 תאריך קריאה קודמת:

שם דייר: B102 אבידב אמיתי
 שם אתר: דיור מוגן מזדיעין

לקוח/ה נכבד/ה, אנו מתכבדים להגיש את חישוב צריכת החשמל לתקופה 15/12/22 - 16/11/22:

B102 אבידב אמיתי - 1 - 16226507(3x25)

| סוג תעריף | סוג צריכה | קריאה קודמת | קריאה נוכחית | סה"כ צריכה בקוט"ש | מחיר לקוט"ש בא"ג | סה"כ לתשלום |
|-----------|-----------|-------------|--------------|-------------------|--------------------------|-------------|
| | | | 15/12/22 | 16/11/22 | פרטי חשבון עבור תאריכים: | |
| 767 | | 8,277.60 | 8,451.30 | 173.70 | 49.06 | 85.22 ₪ |

סה"כ לדייר:

| שיא ביקוש | סה"כ |
|-----------|---------|
| 4.01 | 173.70 |
| | 85.22 ₪ |

| | | |
|----------|--|------------------|
| 21.31 ₪ | תשלום קבוע תשלום עבור גודל חיבור בKVA (3x25) סה"כ מע"מ 17.00% | כולל מע"מ |
| 4.51 ₪ | | |
| 111.04 ₪ | | |
| 18.88 ₪ | | |
| 129.91 ₪ | סה"כ לתשלום | |

הסטוריית צריכה בקוט"ש

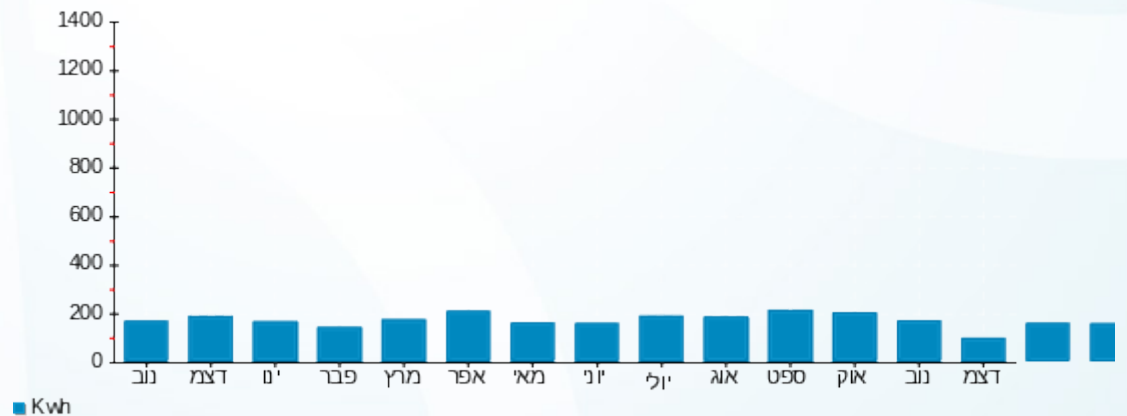



18/12/22 תאריך הפקה:
 15/12/22 תאריך קריאה נוכחית:
 16/11/22 תאריך קריאה קודמת:

שם דייר: B103 שפירא אסתר
 שם אתר: דיור מוגן מזדעין

לקוח/ה נכבד/ה, אנו מתכבדים להגיש את חישוב צריכת החשמל לתקופה 15/12/22 - 16/11/22:

B103 - (3x25)16226507 - 2

| סה"כ לתשלום | מחיר לקוט"ש בא"ג | סה"כ צריכה בקוט"ש | קריאה נוכחית | קריאה קודמת | סוג צריכה | סוג תעריף |
|-------------|------------------|-------------------|--------------|-------------|--------------------------|-----------|
| | | | 15/12/22 | 16/11/22 | פרטי חשבון עבור תאריכים: | |
| ₪ 83.08 | 49.06 | 169.35 | 6,566.00 | 6,396.65 | | 767 |

סה"כ לדייר:

| שיא ביקוש | סה"כ |
|-----------|---------|
| 2.85 | 169.35 |
| | ₪ 83.08 |

| | | |
|----------|--|------------------|
| ₪ 21.31 | תשלום קבוע תשלום עבור גודל חיבור בKVA (3x25) סה"כ מע"מ 17.00% | כולל מע"מ |
| ₪ 4.51 | | |
| ₪ 108.90 | | |
| ₪ 18.51 | | |
| ₪ 127.42 | סה"כ לתשלום | |

הסטוריית צריכה בקוט"ש

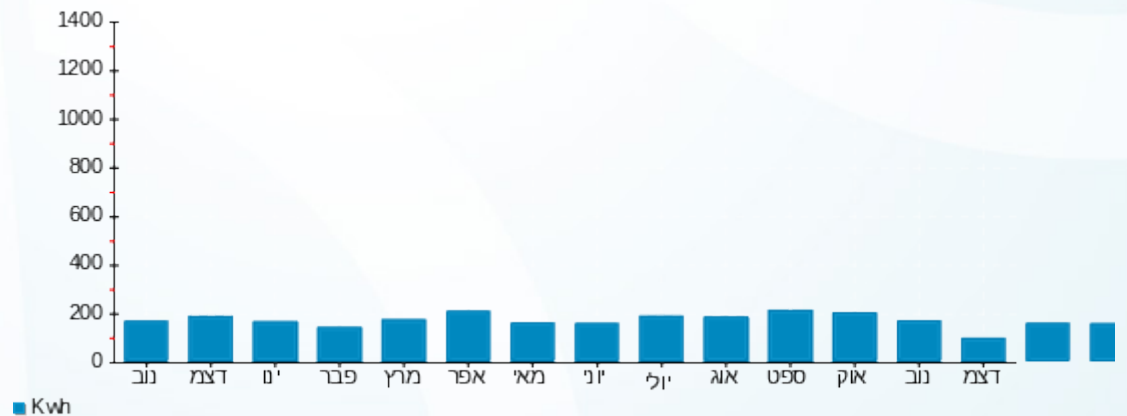



18/12/22 תאריך הפקה:
 15/12/22 תאריך קריאה נוכחית:
 16/11/22 תאריך קריאה קודמת:

שם דייר: B104 מיאורה
 שם אתר: דיור מוגן מזדיעין

לקוח/ה נכבד/ה, אנו מתכבדים להגיש את חישוב צריכת החשמל לתקופה 15/12/22 - 16/11/22:

B104 מיאורה - 3 - 16226507(3x25)

| סוג תעריף | סוג צריכה | קריאה קודמת | קריאה נוכחית | סה"כ צריכה בקוט"ש | מחיר לקוט"ש בא"ג | סה"כ לתשלום |
|-----------|-----------|-------------|--------------|-------------------|--------------------------|-------------|
| | | | 15/12/22 | 16/11/22 | פרטי חשבון עבור תאריכים: | |
| 767 | | 4,053.75 | 4,143.20 | 89.45 | 49.06 | 43.88 ₪ |

סה"כ לדייר:

| שיא ביקוש | סה"כ |
|-----------|---------|
| 3.37 | 89.45 |
| | 43.88 ₪ |

| | | |
|---------|--|------------------|
| 21.31 ₪ | תשלום קבוע תשלום עבור גודל חיבור בKVA (3x25) סה"כ מע"מ 17.00% | כולל מע"מ |
| 4.51 ₪ | | |
| 69.70 ₪ | | |
| 11.85 ₪ | | |
| 81.55 ₪ | סה"כ לתשלום | |

הסטוריית צריכה בקוט"ש

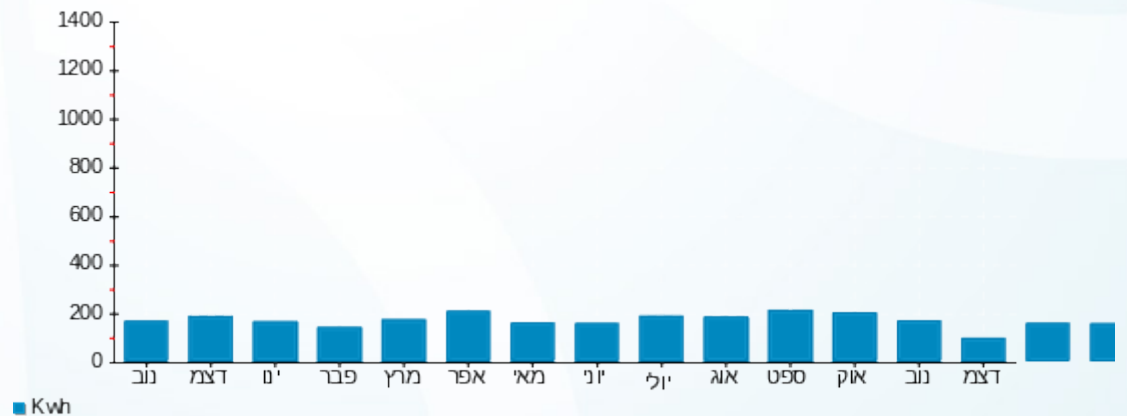



18/12/22 תאריך הפקה:
 15/12/22 תאריך קריאה נוכחית:
 16/11/22 תאריך קריאה קודמת:

שם דייר: B105 וייס ליאה
 שם אתר: דיור מוגן מזדעין

לקוח/ה נכבד/ה, אנו מתכבדים להגיש את חישוב צריכת החשמל לתקופה 15/12/22 - 16/11/22:

B105 וייס ליאה - 4 - (3x25)16226507

| סה"כ לתשלום | מחיר לקוט"ש בא"ג | סה"כ צריכה בקוט"ש | קריאה נוכחית | קריאה קודמת | סוג צריכה | סוג תעריף |
|-------------|------------------|-------------------|--------------|-------------|--------------------------|-----------|
| | | | 15/12/22 | 16/11/22 | פרטי חשבון עבור תאריכים: | |
| ₪ 42.46 | 49.06 | 86.55 | 5,651.60 | 5,565.05 | | 767 |

סה"כ לדייר:

| שיא ביקוש | סה"כ |
|-----------|---------|
| 4.48 | 86.55 |
| | ₪ 42.46 |

| | | |
|---------|--|------------------|
| ₪ 21.31 | תשלום קבוע תשלום עבור גודל חיבור בKVA (3x25) סה"כ מע"מ 17.00% | כולל מע"מ |
| ₪ 4.51 | | |
| ₪ 68.28 | | |
| ₪ 11.61 | | |
| ₪ 79.89 | סה"כ לתשלום | |

הסטוריית צריכה בקוט"ש

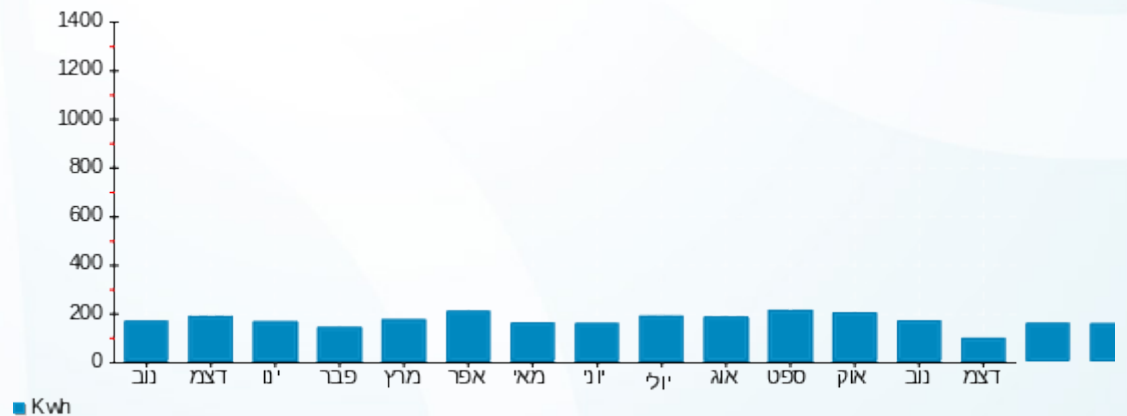



18/12/22 תאריך הפקה:
 15/12/22 תאריך קריאה נוכחית:
 16/11/22 תאריך קריאה קודמת:

שם דייר: B106 עדנה בלס
 שם אתר: דיור מוגן מזדיעין

לקוח/ה נכבד/ה, אנו מתכבדים להגיש את חישוב צריכת החשמל לתקופה 15/12/22 - 16/11/22:

B106 עדנה בלס - 5 - (3x25)16226507

| סוג תעריף | סוג צריכה | קריאה קודמת | קריאה נוכחית | סה"כ צריכה בקוט"ש | מחיר לקוט"ש בא"ג | סה"כ לתשלום |
|-----------|-----------|-------------|--------------|-------------------|--------------------------|-------------|
| | | | 15/12/22 | 16/11/22 | פרטי חשבון עבור תאריכים: | |
| 767 | | 9,482.35 | 9,645.70 | 163.35 | 49.06 | 80.14 ₪ |

סה"כ לדייר:

| שיא ביקוש | סה"כ |
|-----------|---------|
| 4.57 | 163.35 |
| | 80.14 ₪ |

| | | |
|----------|--|------------------|
| 21.31 ₪ | תשלום קבוע תשלום עבור גודל חיבור בKVA (3x25) סה"כ מע"מ 17.00% | כולל מע"מ |
| 4.51 ₪ | | |
| 105.96 ₪ | | |
| 18.01 ₪ | | |
| 123.97 ₪ | סה"כ לתשלום | |

הסטוריית צריכה בקוט"ש

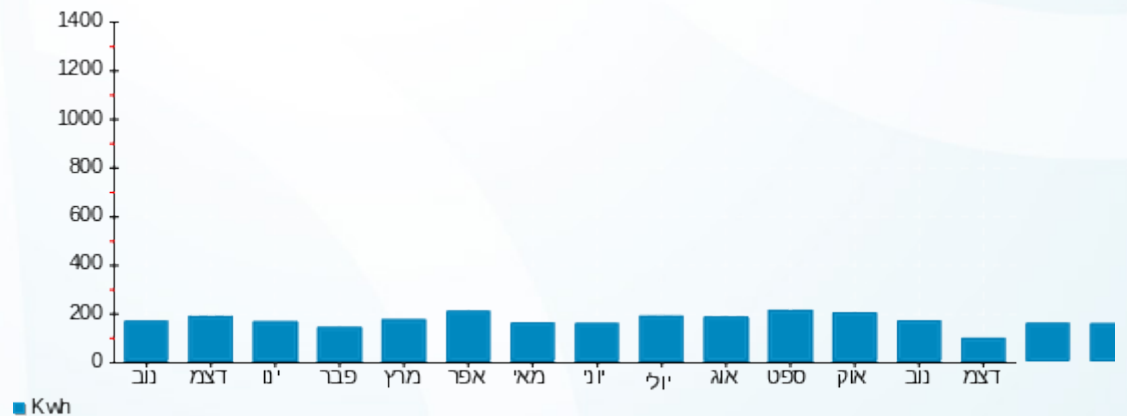



18/12/22 תאריך הפקה:
 15/12/22 תאריך קריאה נוכחית:
 16/11/22 תאריך קריאה קודמת:

שם דייר: B107 כבירי ג'ודי
 שם אתר: דיור מוגן מודיעין

לקוח/ה נכבד/ה, אנו מתכבדים להגיש את חישוב צריכת החשמל לתקופה 15/12/22 - 16/11/22:

B107 כבירי ג'ודי - 6 - (3x25)16226507

| סוג תעריף | סוג צריכה | קריאה קודמת | קריאה נוכחית | סה"כ צריכה בקוט"ש | מחיר לקוט"ש בא"ג | סה"כ לתשלום |
|--------------------------|-----------|-------------|--------------|-------------------|------------------|-------------|
| פרטי חשבון עבור תאריכים: | | 16/11/22 | 15/12/22 | | | |
| 767 | | 7,246.00 | 7,432.90 | 186.90 | 49.06 | 91.69 ₪ |

סה"כ לדייר:

| שיא ביקוש | סה"כ |
|-----------|---------|
| 4.88 | 186.90 |
| | 91.69 ₪ |

| תשלום קבוע | תשלום עבור גודל חיבור ב-KVA (3x25) | סה"כ | מע"מ 17.00% | סה"כ לתשלום | כולל מע"מ |
|------------|------------------------------------|----------|-------------|-------------|-----------|
| 21.31 ₪ | 4.51 ₪ | 117.51 ₪ | 19.98 ₪ | 137.49 ₪ | |

התפלגות חיוב בש"ח לפי תעו"ז

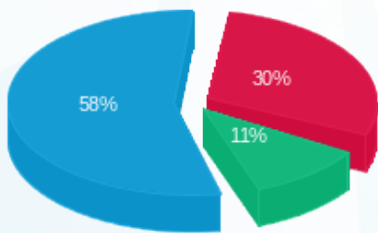

פסגה (27.96 ₪)
 גבע (10.25 ₪)
 שפל (53.48 ₪)

הסטוריית צריכה בקוט"ש

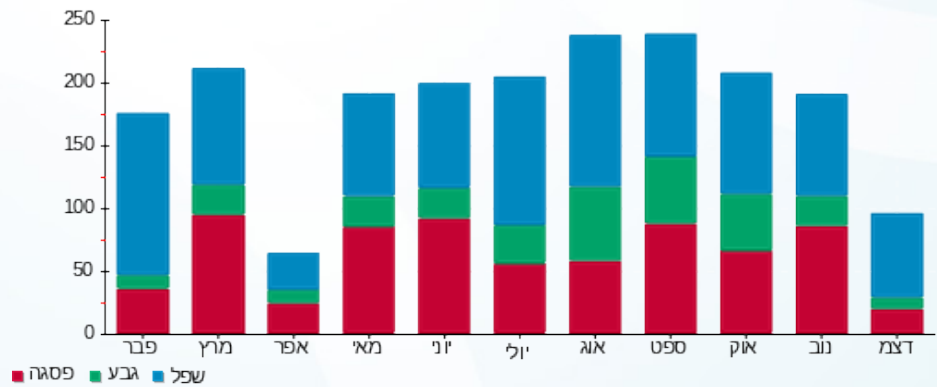



18/12/22 תאריך הפקה:
 15/12/22 תאריך קריאה נוכחית:
 16/11/22 תאריך קריאה קודמת:

שם דייר: B108 פרידמן סטלה
 שם אתר: דיור מוגן מזדיעין

לקוח/ה נכבד/ה, אנו מתכבדים להגיש את חישוב צריכת החשמל לתקופה 15/12/22 - 16/11/22:

B108 פרידמן סטלה - 7 - 16226507(3x25)

| סוג תעריף | סוג צריכה | קריאה קודמת | קריאה נוכחית | סה"כ צריכה בקוט"ש | מחיר לקוט"ש בא"ג | סה"כ לתשלום |
|-----------|-----------|-------------|--------------|-------------------|--------------------------|-------------|
| | | | 15/12/22 | 16/11/22 | פרטי חשבון עבור תאריכים: | |
| 767 | | 8,042.90 | 8,189.35 | 146.45 | 49.06 | 71.85 ₪ |

סה"כ לדייר:

| שיא ביקוש | סה"כ |
|-----------|---------|
| 3.82 | 146.45 |
| | 71.85 ₪ |

| | | |
|----------|--|------------------|
| 21.31 ₪ | תשלום קבוע תשלום עבור גודל חיבור בKVA (3x25) סה"כ מע"מ 17.00% | כולל מע"מ |
| 4.51 ₪ | | |
| 97.67 ₪ | | |
| 16.60 ₪ | | |
| 114.27 ₪ | סה"כ לתשלום | |

הסטוריית צריכה בקוט"ש

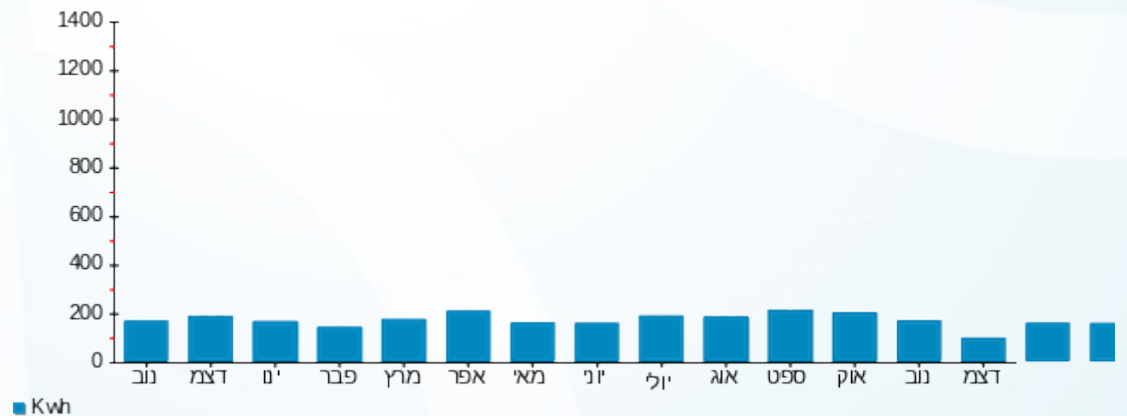

18/12/22 תאריך הפקה:
 15/12/22 תאריך קריאה נוכחית:
 16/11/22 תאריך קריאה קודמת:

שם דייר: B109 וולפמן יוסף לאה
 שם אתר: דיור מוגן מזדיעין

לקוח/ה נכבד/ה, אנו מתכבדים להגיש את חישוב צריכת החשמל לתקופה 15/12/22 - 16/11/22:

B109 - (3x25)16226507 - 8

| סה"כ לתשלום | מחיר לקוט"ש בא"ג | סה"כ צריכה בקוט"ש | קריאה נוכחית | קריאה קודמת | סוג צריכה | סוג תעריף |
|-------------|------------------|-------------------|--------------|-------------|--------------------------|-----------|
| | | | 15/12/22 | 16/11/22 | פרטי חשבון עבור תאריכים: | |
| 109.94 ₪ | 49.06 | 224.10 | 10,082.95 | 9,858.85 | | 767 |

סה"כ לדייר:

| שיא ביקוש | סה"כ |
|-----------|----------|
| 5.66 | 224.10 |
| | 109.94 ₪ |

| | | |
|----------|---|------------------|
| 21.31 ₪ | תשלום קבוע תשלום עבור גודל חיבור ב-KVA (3x25) סה"כ מע"מ 17.00% | כולל מע"מ |
| 4.51 ₪ | | |
| 135.76 ₪ | | |
| 23.08 ₪ | | |
| 158.84 ₪ | סה"כ לתשלום | |

הסטוריית צריכה בקוט"ש

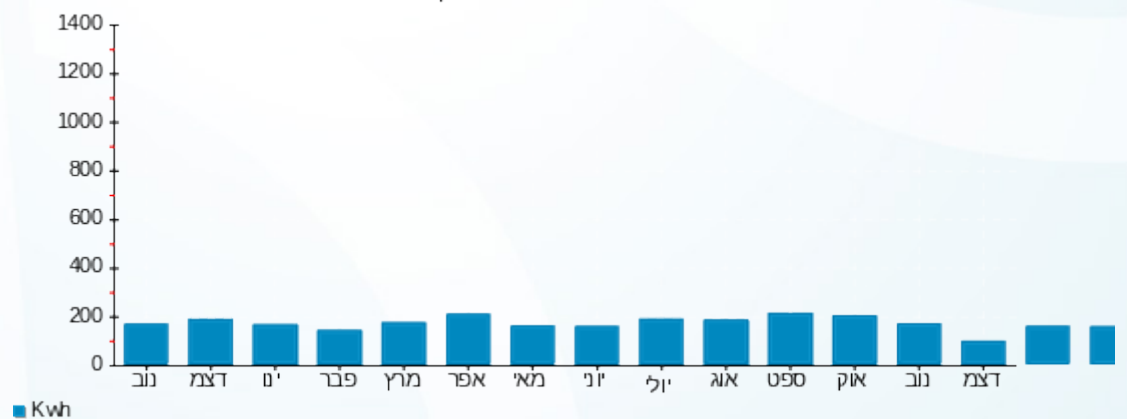



18/12/22 תאריך הפקה:
 15/12/22 תאריך קריאה נוכחית:
 16/11/22 תאריך קריאה קודמת:

שם דייר: B110 שרון נילי וצבי
 שם אתר: דיור מוגן מודיעין

לקוח/ה נכבד/ה, אנו מתכבדים להגיש את חישוב צריכת החשמל לתקופה 15/12/22 - 16/11/22:

B110 שרון נילי וצבי - 9 - 16226507(3x25)

| סוג תעריף | סוג צריכה | קריאה קודמת | קריאה נוכחית | סה"כ צריכה בקוט"ש | מחיר לקוט"ש בא"ג | סה"כ לתשלום |
|--------------------------|-----------|-------------|--------------|-------------------|------------------|-------------|
| פרטי חשבון עבור תאריכים: | | 16/11/22 | 15/12/22 | | | |
| 767 | | 7,414.85 | 7,586.20 | 171.35 | 49.06 | 84.06 ₪ |

סה"כ לדייר:

| סה"כ | שיא ביקוש |
|---------|-----------|
| 171.35 | 4.69 |
| 84.06 ₪ | |

| תשלום קבוע | תשלום עבור גודל חיבור ב-KVA (3x25) | סה"כ | מע"מ 17.00% | סה"כ לתשלום | כולל מע"מ |
|------------|------------------------------------|------|-------------|-------------|-----------|
| 21.31 ₪ | | | | | |
| 4.51 ₪ | | | | | |
| 109.88 ₪ | | | | | |
| 18.68 ₪ | | | | | |
| 128.56 ₪ | | | | | |

התפלגות חיוב בש"ח לפי תעו"ז

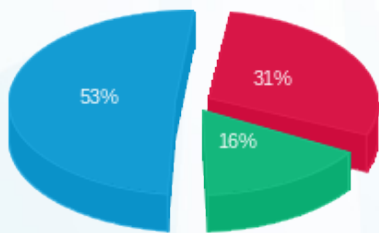

פסגה (25.68 ₪)
 גבע (13.74 ₪)
 שפל (44.64 ₪)

הסטוריית צריכה בקוט"ש

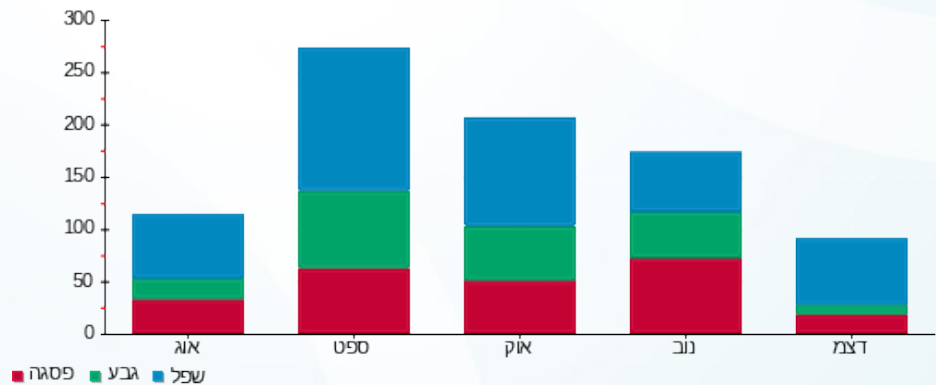



18/12/22

תאריך הפקה:

שם דייר: B111 בקר מנחם

15/12/22

תאריך קריאה נוכחית:

שם אתר: דיור מוגן מזדיעין

16/11/22

תאריך קריאה קודמת:

לקוח/ה נכבד/ה, אנו מתכבדים להגיש את חישוב צריכת החשמל לתקופה 15/12/22 - 16/11/22:

B111 בקר מנחם - 10 - 16226507(3x25)

| סה"כ לתשלום | מחיר לקוט"ש בא"ג | סה"כ צריכה בקוט"ש | קריאה נוכחית | קריאה קודמת | סוג צריכה | סוג תעריף |
|-------------|------------------|-------------------|--------------|-------------|--------------------------|-----------|
| | | | 15/12/22 | 16/11/22 | פרטי חשבון עבור תאריכים: | |
| ₪ 83.62 | 49.06 | 170.45 | 6,195.50 | 6,025.05 | | 767 |

סה"כ לדייר:

| שיא ביקוש | סה"כ |
|-----------|---------|
| 4.35 | 170.45 |
| | ₪ 83.62 |

| | | |
|----------|--|------------------|
| ₪ 21.31 | תשלום קבוע | |
| ₪ 4.51 | תשלום עבור גודל חיבור בKVA (3x25) | |
| ₪ 109.44 | סה"כ | |
| ₪ 18.61 | מע"מ 17.00% | |
| ₪ 128.05 | סה"כ לתשלום | כולל מע"מ |

הסטוריית צריכה בקוט"ש

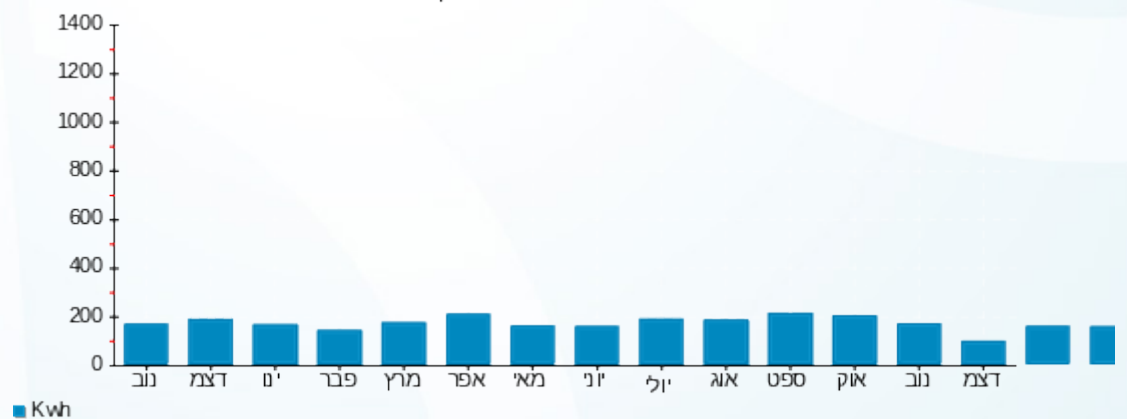

18/12/22 תאריך הפקה:
 15/12/22 תאריך קריאה נוכחית:
 16/11/22 תאריך קריאה קודמת:

שם דייר: B112 וולף אדי בטי
 שם אתר: דיור מוגן מזדיעין

לקוח/ה נכבד/ה, אנו מתכבדים להגיש את חישוב צריכת החשמל לתקופה 15/12/22 - 16/11/22:

B112 וולף אדי בטי - 11 - 16226507(3x25)

| סוג תעריף | סוג צריכה | קריאה קודמת | קריאה נוכחית | סה"כ צריכה בקוט"ש | מחיר לקוט"ש בא"ג | סה"כ לתשלום |
|--------------------------|-----------|-------------|--------------|-------------------|------------------|-------------|
| פרטי חשבון עבור תאריכים: | | | 15/12/22 | 16/11/22 | | |
| 767 | | 9,171.15 | 9,316.55 | 145.40 | 49.06 | 71.33 ₪ |

סה"כ לדייר:

| שיא ביקוש | סה"כ |
|-----------|---------|
| 4.36 | 145.40 |
| | 71.33 ₪ |

| | | |
|----------|--|------------------|
| 21.31 ₪ | תשלום קבוע תשלום עבור גודל חיבור בKVA (3x25) סה"כ מע"מ 17.00% | סלול מע"מ |
| 4.51 ₪ | | |
| 97.15 ₪ | | |
| 16.52 ₪ | | |
| 113.67 ₪ | סה"כ לתשלום | |

הסטוריית צריכה בקוט"ש

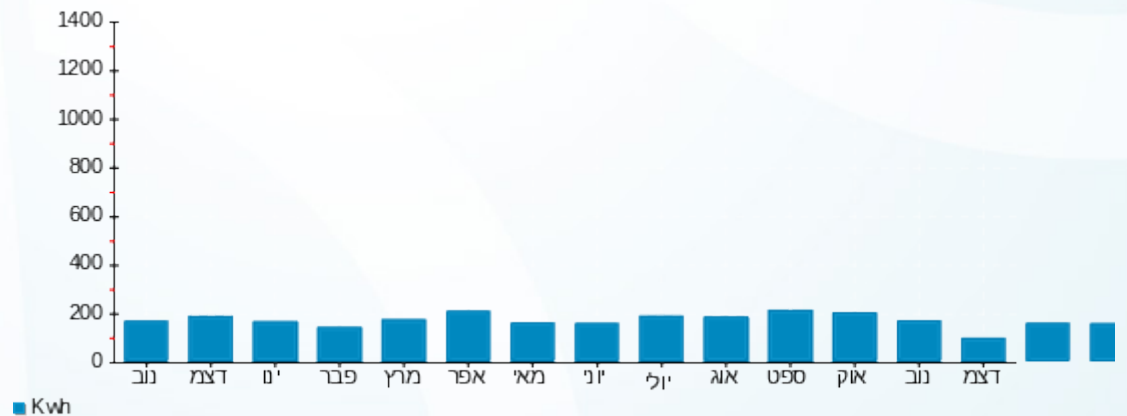



18/12/22 תאריך הפקה:
 15/12/22 תאריך קריאה נוכחית:
 16/11/22 תאריך קריאה קודמת:

שם דייר: B201 הלוי ציפורה
 שם אתר: דיור מוגן מזדיעין

לקוח/ה נכבד/ה, אנו מתכבדים להגיש את חישוב צריכת החשמל לתקופה 15/12/22 - 16/11/22:

B201 - (3x25)16226534 - 15

| סה"כ לתשלום | מחיר לקוט"ש בא"ג | סה"כ צריכה בקוט"ש | קריאה נוכחית | קריאה קודמת | סוג צריכה | סוג תעריף |
|-------------|------------------|-------------------|--------------|-------------|--------------------------|-----------|
| | | | 15/12/22 | 16/11/22 | פרטי חשבון עבור תאריכים: | |
| ₪ 99.98 | 49.06 | 203.80 | 10,244.20 | 10,040.40 | | 767 |

סה"כ לדייר:

| שיא ביקוש | סה"כ |
|-----------|---------|
| 0.001 | 203.80 |
| | ₪ 99.98 |

| | | |
|----------|--|--------------------|
| ₪ 21.31 | תשלום קבוע תשלום עבור גודל חיבור בKVA (3x25) סה"כ מע"מ 17.00% | סה"כ לתשלום |
| ₪ 4.51 | | |
| ₪ 125.80 | | |
| ₪ 21.39 | | |
| ₪ 147.19 | | כולל מע"מ |

הסטוריית צריכה בקוט"ש

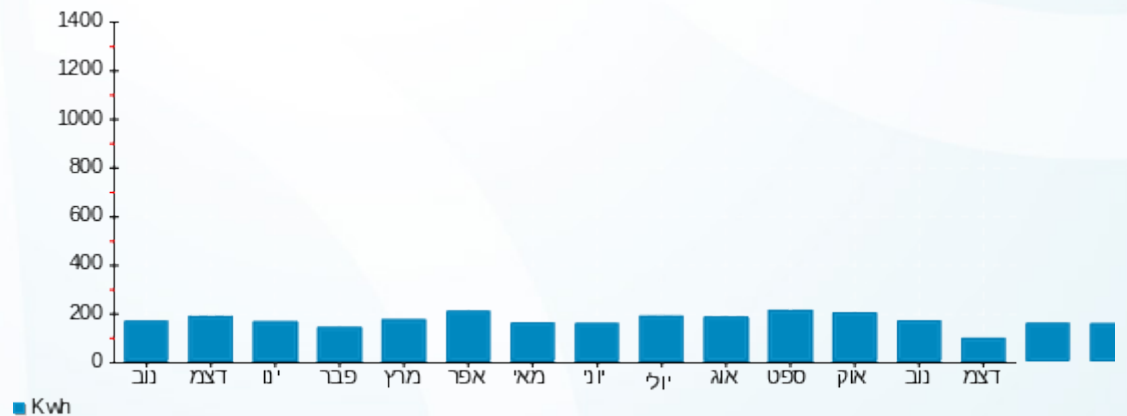



18/12/22 תאריך הפקה:
 15/12/22 תאריך קריאה נוכחית:
 16/11/22 תאריך קריאה קודמת:

שם דייר: B202 שחר מרים
 שם אתר: דיור מוגן מזדיעין

לקוח/ה נכבד/ה, אנו מתכבדים להגיש את חישוב צריכת החשמל לתקופה 15/12/22 - 16/11/22:

B202 שחר מרים - 1 - 16226534(3x25)

| סוג תעריף | סוג צריכה | קריאה קודמת | קריאה נוכחית | סה"כ צריכה בקוט"ש | מחיר לקוט"ש בא"ג | סה"כ לתשלום |
|--------------------------|-----------|-------------|--------------|-------------------|------------------|-------------|
| פרטי חשבון עבור תאריכים: | | 16/11/22 | 15/12/22 | | | |
| 767 | | 5,969.15 | 6,153.60 | 184.45 | 49.06 | 90.49 ₪ |

סה"כ לדייר:

| שיא ביקוש | סה"כ |
|-----------|---------|
| 5.57 | 184.45 |
| | 90.49 ₪ |

| | | |
|----------|--|------------------|
| 21.31 ₪ | תשלום קבוע תשלום עבור גודל חיבור בKVA (3x25) סה"כ מע"מ 17.00% | כולל מע"מ |
| 4.51 ₪ | | |
| 116.31 ₪ | | |
| 19.77 ₪ | | |
| 136.08 ₪ | סה"כ לתשלום | |

הסטוריית צריכה בקוט"ש

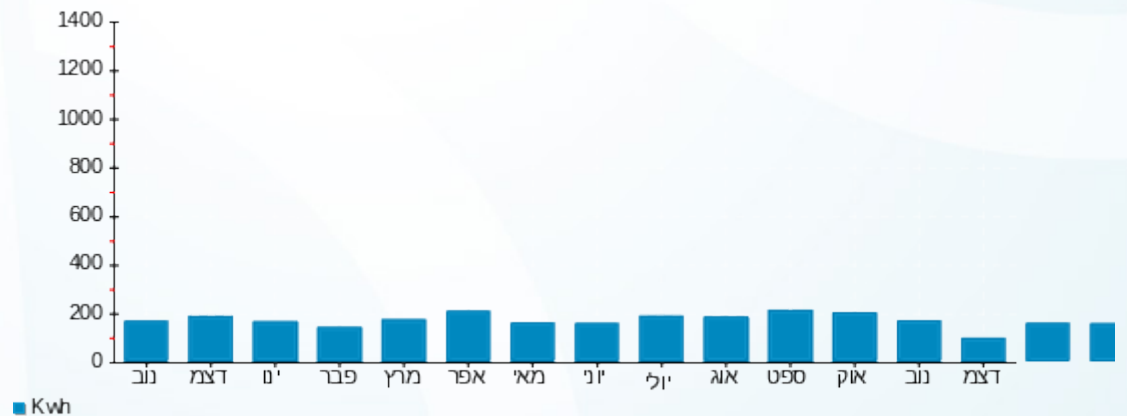

18/12/22 תאריך הפקה:
 15/12/22 תאריך קריאה נוכחית:
 16/11/22 תאריך קריאה קודמת:

שם דייר: B204 ברדה ניסים שרה
 שם אתר: דיור מוגן מזדיעין

לקוח/ה נכבד/ה, אנו מתכבדים להגיש את חישוב צריכת החשמל לתקופה 15/12/22 - 16/11/22:

B204 ברדה ניסים שרה - 3 - 16226534(3x25)

| סוג תעריף | סוג צריכה | קריאה קודמת | קריאה נוכחית | סה"כ צריכה בקוט"ש | מחיר לקוט"ש בא"ג | סה"כ לתשלום |
|--------------------------|-----------|-------------|--------------|-------------------|------------------|-------------|
| פרטי חשבון עבור תאריכים: | | | 15/12/22 | 16/11/22 | | |
| 767 | | 11,168.60 | 11,379.95 | 211.35 | 49.06 | 103.69 ₪ |

סה"כ לדייר:

| שיא ביקוש | סה"כ |
|-----------|----------|
| 5.54 | 211.35 |
| | 103.69 ₪ |

| | | |
|----------|--|------------------|
| 21.31 ₪ | תשלום קבוע תשלום עבור גודל חיבור בKVA (3x25) סה"כ מע"מ 17.00% | כולל מע"מ |
| 4.51 ₪ | | |
| 129.51 ₪ | | |
| 22.02 ₪ | | |
| 151.52 ₪ | סה"כ לתשלום | |

הסטוריית צריכה בקוט"ש

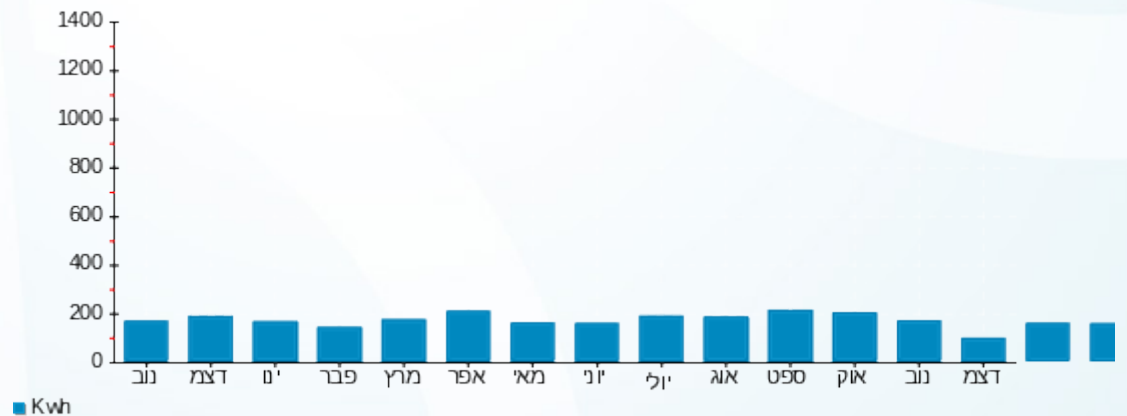

18/12/22 תאריך הפקה:
 15/12/22 תאריך קריאה נוכחית:
 16/11/22 תאריך קריאה קודמת:

שם דייר: B205 אגני בנגמין
 שם אתר: דיור מוגן מזדיעין

לקוח/ה נכבד/ה, אנו מתכבדים להגיש את חישוב צריכת החשמל לתקופה 15/12/22 - 16/11/22:

B205 אגני בנגמין - 4 - 16226534(3x25)

| סוג תעריף | סוג צריכה | קריאה קודמת | קריאה נוכחית | סה"כ צריכה בקוט"ש | מחיר לקוט"ש בא"ג | סה"כ לתשלום |
|-----------|-----------|-------------|--------------|-------------------|--------------------------|-------------|
| | | | 15/12/22 | 16/11/22 | פרטי חשבון עבור תאריכים: | |
| 767 | | 4,998.05 | 5,116.35 | 118.30 | 49.06 | 58.04 ₪ |

סה"כ לדייר:

| שיא ביקוש | סה"כ |
|-----------|---------|
| 3.08 | 118.30 |
| | 58.04 ₪ |

| | | |
|---------|--|------------------|
| 21.31 ₪ | תשלום קבוע תשלום עבור גודל חיבור בKVA (3x25) סה"כ מע"מ 17.00% | כולל מע"מ |
| 4.51 ₪ | | |
| 83.86 ₪ | | |
| 14.26 ₪ | | |
| 98.11 ₪ | סה"כ לתשלום | |

הסטוריית צריכה בקוט"ש





18/12/22 תאריך הפקה:
 15/12/22 תאריך קריאה נוכחית:
 16/11/22 תאריך קריאה קודמת:

שם דייר: B206 שמעוני מקסים
 שם אתר: דיור מוגן מזדיעין

לקוח/ה נכבד/ה, אנו מתכבדים להגיש את חישוב צריכת החשמל לתקופה 15/12/22 - 16/11/22:

B206 שמעוני מקסים - 5 - 16226534(3x25)

| סוג תעריף | סוג צריכה | קריאה קודמת | קריאה נוכחית | סה"כ צריכה בקוט"ש | מחיר לקוט"ש בא"ג | סה"כ לתשלום |
|--------------------------|-----------|-------------|--------------|-------------------|------------------|-------------|
| פרטי חשבון עבור תאריכים: | | 16/11/22 | 15/12/22 | | | |
| 767 | | 5,259.45 | 5,413.05 | 153.60 | 49.06 | 75.36 ₪ |

סה"כ לדייר:

| שיא ביקוש | סה"כ |
|-----------|---------|
| 5.03 | 153.60 |
| | 75.36 ₪ |

| | | |
|----------|--|------------------|
| 21.31 ₪ | תשלום קבוע תשלום עבור גודל חיבור בKVA (3x25) סה"כ מע"מ 17.00% | כולל מע"מ |
| 4.51 ₪ | | |
| 101.17 ₪ | | |
| 17.20 ₪ | | |
| 118.37 ₪ | סה"כ לתשלום | |

הסטוריית צריכה בקוט"ש

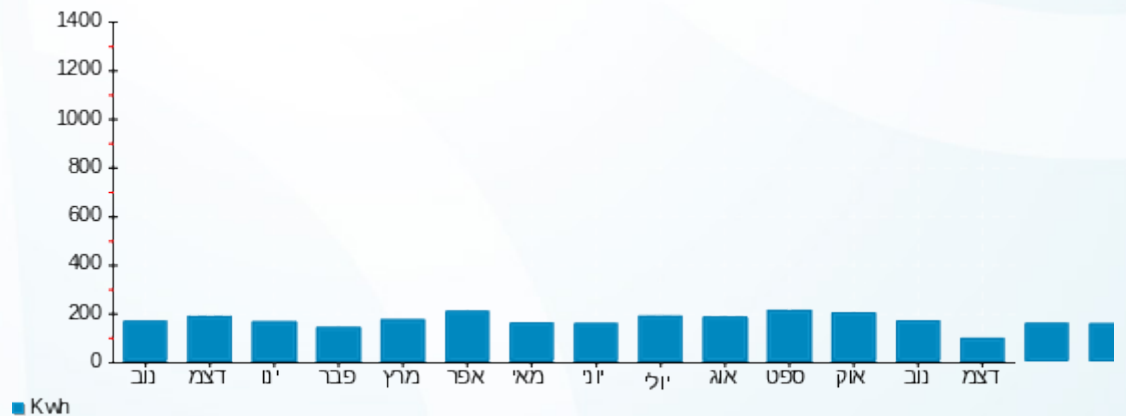



18/12/22 תאריך הפקה:
 15/12/22 תאריך קריאה נוכחית:
 16/11/22 תאריך קריאה קודמת:

שם דייר: B207 אמין רחל
 שם אתר: דיור מוגן מזדיעין

לקוח/ה נכבד/ה, אנו מתכבדים להגיש את חישוב צריכת החשמל לתקופה 15/12/22 - 16/11/22:

B207 אמין רחל - 6 - 16226534(3x25)

| סוג תעריף | סוג צריכה | קריאה קודמת | קריאה נוכחית | סה"כ צריכה בקוט"ש | מחיר לקוט"ש בא"ג | סה"כ לתשלום |
|--------------------------|-----------|-------------|--------------|-------------------|------------------|-------------|
| פרטי חשבון עבור תאריכים: | | | | | | |
| 767 | | 16/11/22 | 15/12/22 | 150.40 | 49.06 | 73.79 ₪ |

סה"כ לדייר:

| שיא ביקוש | סה"כ |
|-----------|---------|
| 4.61 | 150.40 |
| | 73.79 ₪ |

| | | |
|----------|--|------------------|
| 21.31 ₪ | תשלום קבוע תשלום עבור גודל חיבור בKVA (3x25) סה"כ מע"מ 17.00% | כולל מע"מ |
| 4.51 ₪ | | |
| 99.60 ₪ | | |
| 16.93 ₪ | | |
| 116.54 ₪ | סה"כ לתשלום | |

הסטוריית צריכה בקוט"ש





18/12/22

תאריך הפקה:

שם דייר: B208 ברכה עידה

15/12/22

תאריך קריאה נוכחית:

שם אתר: דיור מוגן מזדיעין

16/11/22

תאריך קריאה קודמת:

לקוח/ה נכבד/ה, אנו מתכבדים להגיש את חישוב צריכת החשמל לתקופה 15/12/22 - 16/11/22:

B208 ברכה עידה - 7 - (3x25)16226534

| סוג תעריף | סוג צריכה | קריאה קודמת | קריאה נוכחית | סה"כ צריכה בקוט"ש | מחיר לקוט"ש בא"ג | סה"כ לתשלום |
|-----------|-----------|-------------|--------------|-------------------|--------------------------|-------------|
| | | | 15/12/22 | 16/11/22 | פרטי חשבון עבור תאריכים: | |
| 767 | | 7,113.65 | 7,244.35 | 130.70 | 49.06 | 64.12 ₪ |

סה"כ לדייר:

| שיא ביקוש | סה"כ |
|-----------|---------|
| 3.69 | 130.70 |
| | 64.12 ₪ |

| | | |
|----------|--|------------------|
| 21.31 ₪ | תשלום קבוע תשלום עבור גודל חיבור בKVA (3x25) סה"כ מע"מ 17.00% | כולל מע"מ |
| 4.51 ₪ | | |
| 89.94 ₪ | | |
| 15.29 ₪ | | |
| 105.23 ₪ | סה"כ לתשלום | |

הסטוריית צריכה בקוט"ש

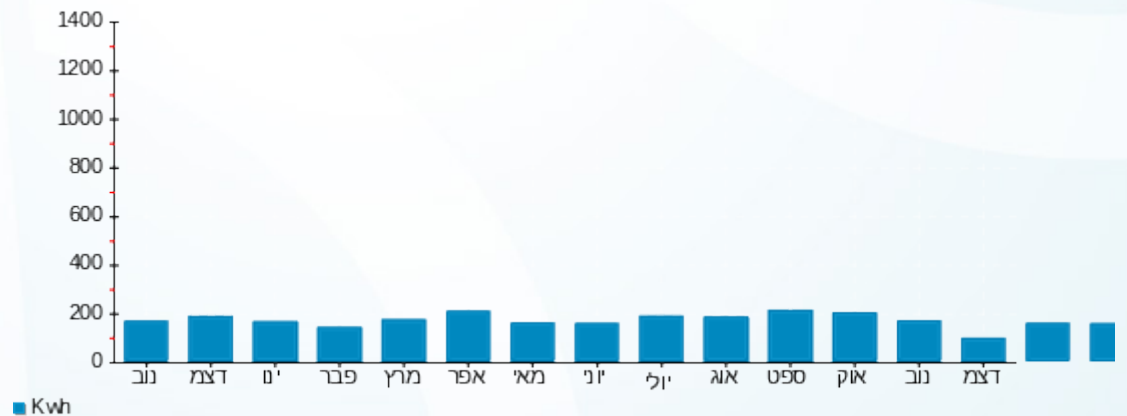

18/12/22 תאריך הפקה:
 15/12/22 תאריך קריאה נוכחית:
 16/11/22 תאריך קריאה קודמת:

שם דייר: B209 קופרמינץ סימה
 שם אתר: דיור מוגן מודיעין

לקוח/ה נכבד/ה, אנו מתכבדים להגיש את חישוב צריכת החשמל לתקופה 15/12/22 - 16/11/22:

B209 קופרמינץ סימה - 8 - 16226534 (3x25)

| סוג תעריף | סוג צריכה | קריאה קודמת | קריאה נוכחית | סה"כ צריכה בקוט"ש | מחיר לקוט"ש בא"ג | סה"כ לתשלום |
|--------------------------|-----------|-------------|--------------|-------------------|------------------|-------------|
| פרטי חשבון עבור תאריכים: | | 16/11/22 | 15/12/22 | | | |
| 767 | | 10,718.10 | 10,862.20 | 144.10 | 49.06 | 70.70 ₪ |

סה"כ לדייר:

| סה"כ | שיא ביקוש |
|---------|-----------|
| 144.10 | 5.18 |
| 70.70 ₪ | |

| | | |
|----------|--|--------------------|
| 21.31 ₪ | תשלום קבוע תשלום עבור גודל חיבור בKVA (3x25) סה"כ מע"מ 17.00% | סה"כ לתשלום |
| 4.51 ₪ | | |
| 96.51 ₪ | | |
| 16.41 ₪ | | |
| 112.92 ₪ | | כולל מע"מ |

התפלגות חיוב בש"ח לפי תעו"ז

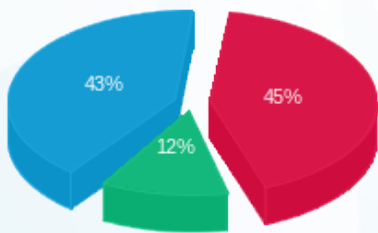

פסגה (31.67 ₪)
 גבע (8.66 ₪)
 שפל (30.37 ₪)

הסטוריית צריכה בקוט"ש

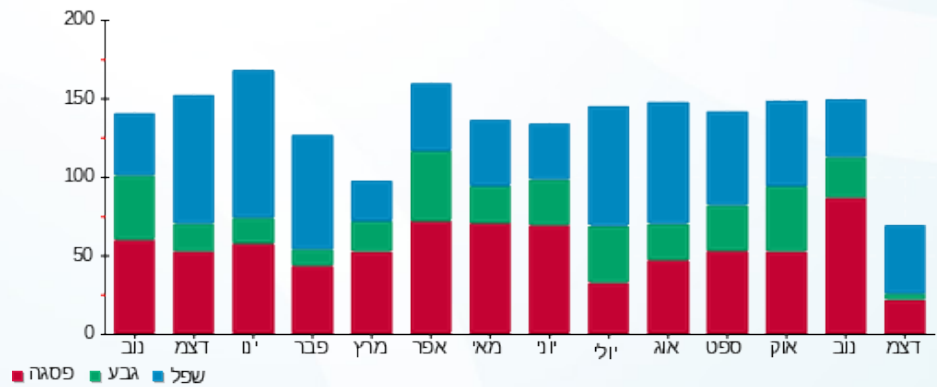

18/12/22 תאריך הפקה:
 15/12/22 תאריך קריאה נוכחית:
 16/11/22 תאריך קריאה קודמת:

שם דייר: B210 גור אריה אסתר
 שם אתר: דיור מוגן מודיעין

לקוח/ה נכבד/ה, אנו מתכבדים להגיש את חישוב צריכת החשמל לתקופה 15/12/22 - 16/11/22:

B210 גור אריה אסתר - 9 - (3x25)16226534

| סה"כ לתשלום | מחיר לקוט"ש בא"ג | סה"כ צריכה בקוט"ש | קריאה נוכחית | קריאה קודמת | סוג צריכה | סוג תעריף |
|-------------|------------------|-------------------|--------------|-------------|--------------------------|-----------|
| | | | 15/12/22 | 16/11/22 | פרטי חשבון עבור תאריכים: | |
| 194.15 ₪ | 49.06 | 395.75 | 14,790.30 | 14,394.55 | | 767 |

סה"כ לדייר:

| שיא ביקוש | סה"כ |
|-----------|----------|
| 8.24 | 395.75 |
| | 194.15 ₪ |

| | | |
|----------|---|------------------|
| 21.31 ₪ | תשלום קבוע תשלום עבור גודל חיבור ב-KVA (3x25) סה"כ מע"מ 17.00% | כולל מע"מ |
| 4.51 ₪ | | |
| 219.97 ₪ | | |
| 37.40 ₪ | | |
| 257.37 ₪ | סה"כ לתשלום | |

הסטוריית צריכה בקוט"ש

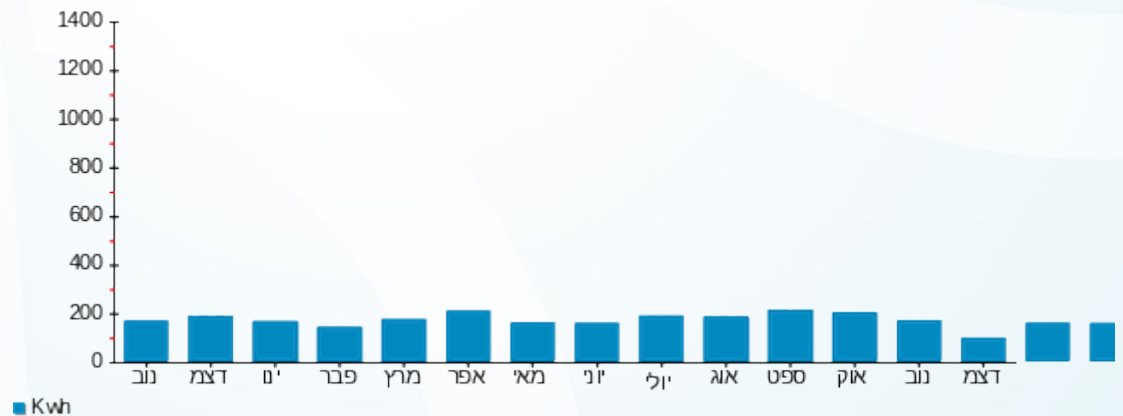

18/12/22 תאריך הפקה:
 15/12/22 תאריך קריאה נוכחית:
 16/11/22 תאריך קריאה קודמת:

שם דייר: B211 אשכנזי רחל
 שם אתר: דיור מוגן מודיעין

לקוח/ה נכבד/ה, אנו מתכבדים להגיש את חישוב צריכת החשמל לתקופה 15/12/22 - 16/11/22:

B211 אשכנזי רחל - 10 - 16226534(3x25)

| סוג תעריף | סוג צריכה | קריאה קודמת | קריאה נוכחית | סה"כ צריכה בקוט"ש | מחיר לקוט"ש בא"ג | סה"כ לתשלום |
|--------------------------|-----------|-------------|--------------|-------------------|------------------|-------------|
| פרטי חשבון עבור תאריכים: | | 16/11/22 | 15/12/22 | | | |
| 767 | | 6,060.00 | 6,271.15 | 211.15 | 49.06 | 103.59 ₪ |

סה"כ לדייר:

| סה"כ | שיא ביקוש |
|----------|-----------|
| 211.15 | 3.90 |
| 103.59 ₪ | |

| תשלום קבוע | תשלום עבור גודל חיבור ב-KVA (3x25) | סה"כ | מע"מ 17.00% | סה"כ לתשלום | כולל מע"מ |
|------------|------------------------------------|----------|-------------|-------------|-----------|
| 21.31 ₪ | 4.51 ₪ | 129.41 ₪ | 22.00 ₪ | 151.41 ₪ | |

התפלגות חיוב בש"ח לפי תעו"ז

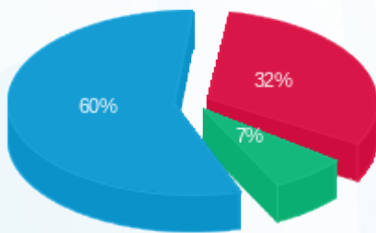

פסגה (₪ 33.58) ■
 גבע (₪ 7.60) ■
 שפל (₪ 62.40) ■

הסטוריית צריכה בקוט"ש

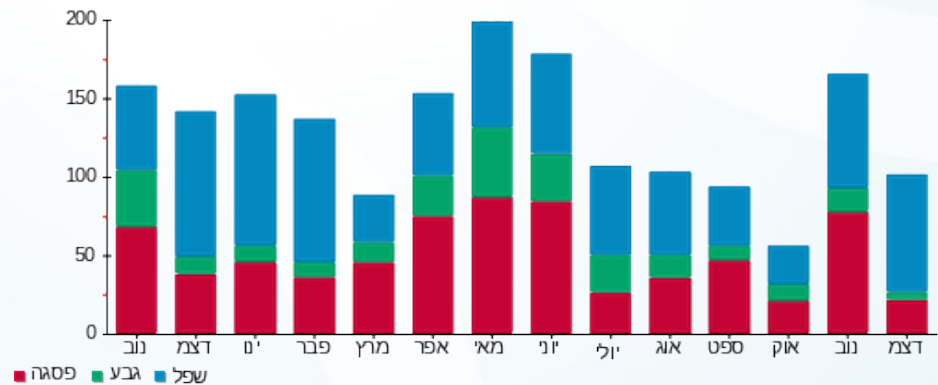

18/12/22 תאריך הפקה:
 15/12/22 תאריך קריאה נוכחית:
 16/11/22 תאריך קריאה קודמת:

שם דייר: B212 בהט יעקב
 שם אתר: דיור מוגן מזדיעין

לקוח/ה נכבד/ה, אנו מתכבדים להגיש את חישוב צריכת החשמל לתקופה 15/12/22 - 16/11/22:

B212 בהט יעקב - 11 - 16226534(3x25)

| סוג תעריף | סוג צריכה | קריאה קודמת | קריאה נוכחית | סה"כ צריכה בקוט"ש | מחיר לקוט"ש בא"ג | סה"כ לתשלום |
|--------------------------|-----------|-------------|--------------|-------------------|------------------|-------------|
| פרטי חשבון עבור תאריכים: | | | 15/12/22 | 16/11/22 | | |
| 767 | | 3,744.80 | 3,875.20 | 130.40 | 49.06 | 63.97 ₪ |

סה"כ לדייר:

| שיא ביקוש | סה"כ |
|-----------|---------|
| 3.05 | 130.40 |
| | 63.97 ₪ |

| | | |
|----------|--|------------------|
| 21.31 ₪ | תשלום קבוע תשלום עבור גודל חיבור בKVA (3x25) סה"כ מע"מ 17.00% | כולל מע"מ |
| 4.51 ₪ | | |
| 89.79 ₪ | | |
| 15.26 ₪ | | |
| 105.06 ₪ | סה"כ לתשלום | |

הסטוריית צריכה בקוט"ש

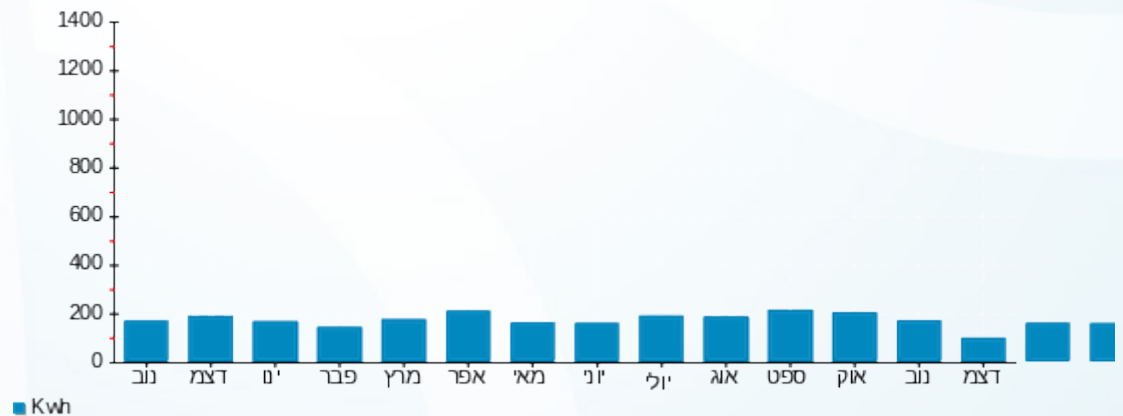



18/12/22

תאריך הפקדה:

שם דייר: B213 שחם חמדה

15/12/22

תאריך קריאה נוכחית:

שם אתר: דיור מוגן מודיעין

16/11/22

תאריך קריאה קודמת:

לקוח/ה נכבד/ה, אנו מתכבדים להגיש את חישוב צריכת החשמל לתקופה 15/12/22 - 16/11/22:

B213 שחם חמדה - 12 - (3x25)16226534

| סוג תעריף | סוג צריכה | קריאה קודמת | קריאה נוכחית | סה"כ צריכה בקוט"ש | מחיר לקוט"ש בא"ג | סה"כ לתשלום |
|--------------------------|-----------|-------------|--------------|-------------------|------------------|-------------|
| פרטי חשבון עבור תאריכים: | | 16/11/22 | 15/12/22 | | | |
| 767 | | 5,483.75 | 5,670.70 | 186.95 | 49.06 | 91.72 ₪ |

סה"כ לדייר:

| סה"כ | שיא ביקוש |
|---------|-----------|
| 186.95 | 4.43 |
| 91.72 ₪ | |

| | | |
|----------|--|------------------|
| 21.31 ₪ | תשלום קבוע תשלום עבור גודל חיבור בKVA (3x25) סה"כ מע"מ 17.00% | סלול מע"מ |
| 4.51 ₪ | | |
| 117.54 ₪ | | |
| 19.98 ₪ | | |
| 137.52 ₪ | סה"כ לתשלום | |

התפלגות חיוב בש"ח לפי תעו"ז

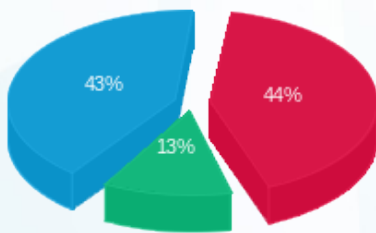

■ פסגה (₪ 40.70)
 ■ גבע (₪ 11.50)
 ■ שפל (₪ 39.52)

הסטוריית צריכה בקוט"ש

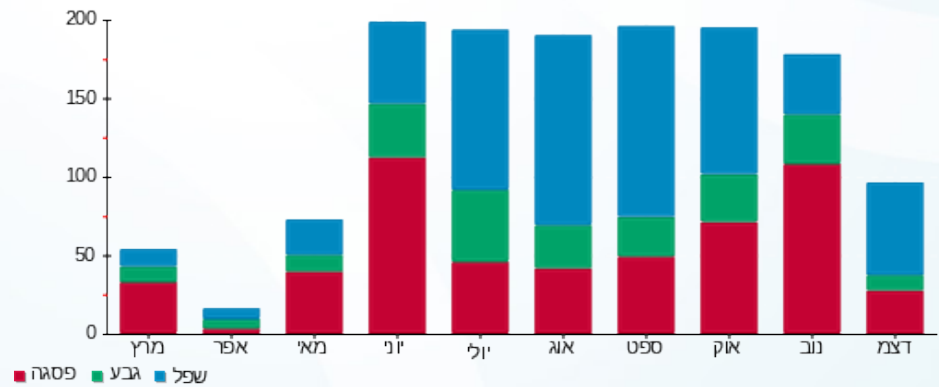



18/12/22 תאריך הפקה:
 15/12/22 תאריך קריאה נוכחית:
 16/11/22 תאריך קריאה קודמת:

שם דייר: B214 מנחם שרה
 שם אתר: דיור מוגן מזדיעין

לקוח/ה נכבד/ה, אנו מתכבדים להגיש את חישוב צריכת החשמל לתקופה 15/12/22 - 16/11/22:

B214 מנחם שרה - 13 - (3x25)16226534

| סוג תעריף | סוג צריכה | קריאה קודמת | קריאה נוכחית | סה"כ צריכה בקוט"ש | מחיר לקוט"ש בא"ג | סה"כ לתשלום |
|--------------------------|-----------|-------------|--------------|-------------------|------------------|-------------|
| פרטי חשבון עבור תאריכים: | | 16/11/22 | 15/12/22 | | | |
| 767 | | 7,770.40 | 8,048.95 | 278.55 | 49.06 | 136.66 ₪ |

סה"כ לדייר:

| שיא ביקוש | סה"כ |
|-----------|----------|
| 5.54 | 278.55 |
| | 136.66 ₪ |

| | | |
|----------|--|------------------|
| 21.31 ₪ | תשלום קבוע תשלום עבור גודל חיבור בKVA (3x25) סה"כ מע"מ 17.00% | כולל מע"מ |
| 4.51 ₪ | | |
| 162.48 ₪ | | |
| 27.62 ₪ | | |
| 190.10 ₪ | סה"כ לתשלום | |

הסטוריית צריכה בקוט"ש

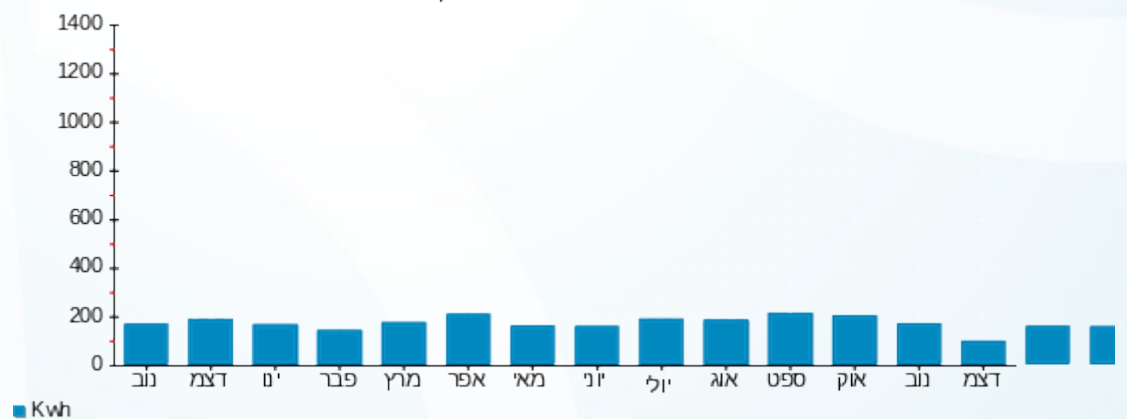

18/12/22 תאריך הפקה:
 15/12/22 תאריך קריאה נוכחית:
 16/11/22 תאריך קריאה קודמת:

שם דייר: B215 קנטור בלה ואנחל
 שם אתר: דיור מוגן מזדיעין

לקוח/ה נכבד/ה, אנו מתכבדים להגיש את חישוב צריכת החשמל לתקופה 15/12/22 - 16/11/22:

B215 קנטור בלה ואנחל - 14 - 16226534 (3x25)

| סוג תעריף | סוג צריכה | קריאה קודמת | קריאה נוכחית | סה"כ צריכה בקוט"ש | מחיר לקוט"ש בא"ג | סה"כ לתשלום |
|--------------------------|-----------|-------------|--------------|-------------------|------------------|-------------|
| פרטי חשבון עבור תאריכים: | | 16/11/22 | 15/12/22 | | | |
| 767 | | 5,738.05 | 5,881.75 | 143.70 | 49.06 | 70.50 ₪ |

סה"כ לדייר:

| סה"כ | שיא ביקוש |
|---------|-----------|
| 143.70 | 4.97 |
| 70.50 ₪ | |

| תשלום קבוע | תשלום עבור גודל חיבור ב-KVA (3x25) | סה"כ | מע"מ 17.00% | סה"כ לתשלום | כולל מע"מ |
|------------|------------------------------------|---------|-------------|-------------|-----------|
| 21.31 ₪ | 4.51 ₪ | 96.32 ₪ | 16.37 ₪ | 112.69 ₪ | |

התפלגות חיוב בש"ח לפי תעו"ז

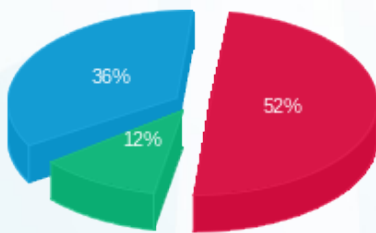

פסגה (36.57 ₪) ■
 גבע (8.29 ₪) ■
 שפל (25.63 ₪) ■

הסטוריית צריכה בקוט"ש

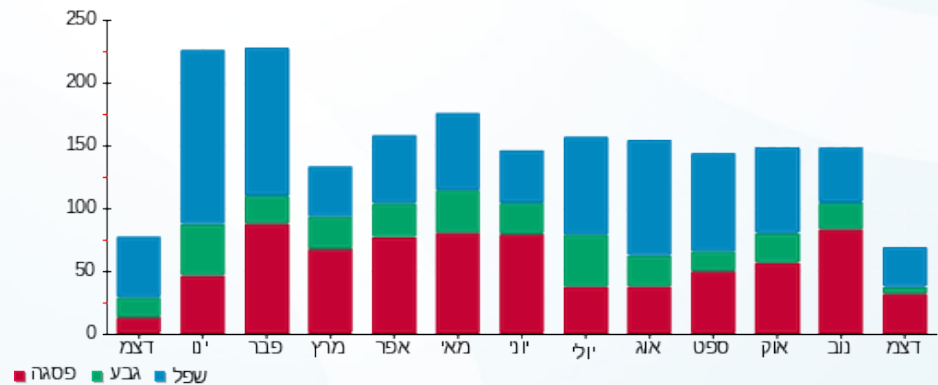

18/12/22 תאריך הפקה:
 15/12/22 תאריך קריאה נוכחית:
 16/11/22 תאריך קריאה קודמת:

שם דייר: B216+B217 פלורנץ ברוך ציפורה
 שם אתר: דיור מוגן מודיעין

לקוח/ה נכבד/ה, אנו מתכבדים להגיש את חישוב צריכת החשמל לתקופה 15/12/22 - 16/11/22:

B216+B217 פלורנץ ברוך ציפורה - 1 - (3x25)16224970

| סוג תעריף | סוג צריכה | קריאה קודמת | קריאה נוכחית | סה"כ צריכה בקוט"ש | מחיר לקוט"ש בא"ג | סה"כ לתשלום |
|-----------|-----------|-------------|--------------|-------------------|------------------|-------------|
| | | 16/11/22 | 15/12/22 | 118.10 | 49.06 | 57.94 ₪ |
| 767 | | 5,899.70 | 6,017.80 | | | |

B216+B217 פלורנץ ברוך ציפורה - 2 - (3x25)16224970

| סוג תעריף | סוג צריכה | קריאה קודמת | קריאה נוכחית | סה"כ צריכה בקוט"ש | מחיר לקוט"ש בא"ג | סה"כ לתשלום |
|-----------|-----------|-------------|--------------|-------------------|------------------|-------------|
| | | 16/11/22 | 15/12/22 | 233.05 | 49.06 | 114.33 ₪ |
| 767 | | 5,774.65 | 6,007.70 | | | |

סה"כ לדייר:

| שיא ביקוש | סה"כ |
|-----------|----------|
| 4.18 | 351.15 |
| | 172.27 ₪ |

| כולל מע"מ | סה"כ לתשלום |
|-----------|-------------|
| | 21.31 ₪ |
| | 9.02 ₪ |
| | 202.60 ₪ |
| | 34.44 ₪ |
| | 237.04 ₪ |

תשלום קבוע
 תשלום עבור גודל חיבור ב KVA (3x50)
 סה"כ
 מע"מ 17.00%

התפלגות חיוב בש"ח לפי תעו"ז

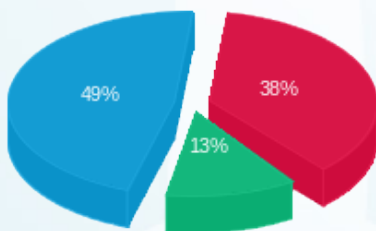

פסגה (65.86 ₪)
 גבע (21.66 ₪)
 שפל (84.75 ₪)

הסטוריית צריכה בקוט"ש

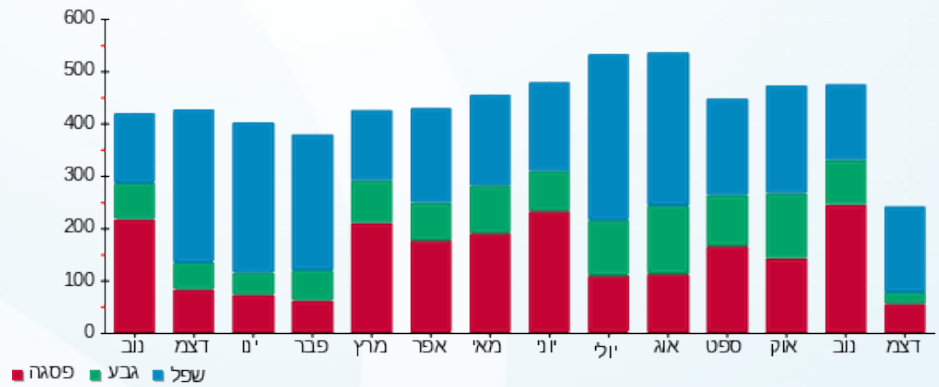



18/12/22 תאריך הפקה:
 15/12/22 תאריך קריאה נוכחית:
 16/11/22 תאריך קריאה קודמת:

שם דייר: B218 סוסוביץ שרה
 שם אתר: דיור מוגן מודיעין

לקוח/ה נכבד/ה, אנו מתכבדים להגיש את חישוב צריכת החשמל לתקופה 15/12/22 - 16/11/22:

B218 סוסוביץ שרה - 3 - (3x25)16224970

| סוג תעריף | סוג צריכה | קריאה קודמת | קריאה נוכחית | סה"כ צריכה בקוט"ש | מחיר לקוט"ש בא"ג | סה"כ לתשלום |
|--------------------------|-----------|-------------|--------------|-------------------|------------------|-------------|
| פרטי חשבון עבור תאריכים: | | 16/11/22 | 15/12/22 | | | |
| 767 | | 6,259.05 | 6,379.45 | 120.40 | 49.06 | 59.07 ₪ |

סה"כ לדייר:

| שיא ביקוש | סה"כ |
|-----------|---------|
| 4.91 | 120.40 |
| | 59.07 ₪ |

| | | |
|---------|--|------------------|
| 21.31 ₪ | תשלום קבוע תשלום עבור גודל חיבור בKVA (3x25) סה"כ מע"מ 17.00% | כולל מע"מ |
| 4.51 ₪ | | |
| 84.89 ₪ | | |
| 14.43 ₪ | | |
| 99.32 ₪ | סה"כ לתשלום | |

הסטוריית צריכה בקוט"ש



18/12/22 תאריך הפקה:
 15/12/22 תאריך קריאה נוכחית:
 16/11/22 תאריך קריאה קודמת:

שם דייר: B219 ברן אבי
 שם אתר: דיור מוגן מזדיעין

לקוח/ה נכבד/ה, אנו מתכבדים להגיש את חישוב צריכת החשמל לתקופה 15/12/22 - 16/11/22:

B219 ברן אבי - 4 - 16224970(3x25)

| סוג תעריף | סוג צריכה | קריאה קודמת | קריאה נוכחית | סה"כ צריכה בקוט"ש | מחיר לקוט"ש בא"ג | סה"כ לתשלום |
|--------------------------|-----------|-------------|--------------|-------------------|------------------|-------------|
| פרטי חשבון עבור תאריכים: | | 16/11/22 | 15/12/22 | | | |
| 767 | | 9,755.00 | 9,998.25 | 243.25 | 49.06 | 119.34 ₪ |

סה"כ לדייר:

| שיא ביקוש | סה"כ |
|-----------|----------|
| 5.08 | 243.25 |
| | 119.34 ₪ |

| | | |
|----------|--|------------------|
| 21.31 ₪ | תשלום קבוע תשלום עבור גודל חיבור בKVA (3x25) סה"כ מע"מ 17.00% | כולל מע"מ |
| 4.51 ₪ | | |
| 145.16 ₪ | | |
| 24.68 ₪ | | |
| 169.83 ₪ | סה"כ לתשלום | |

הסטוריית צריכה בקוט"ש

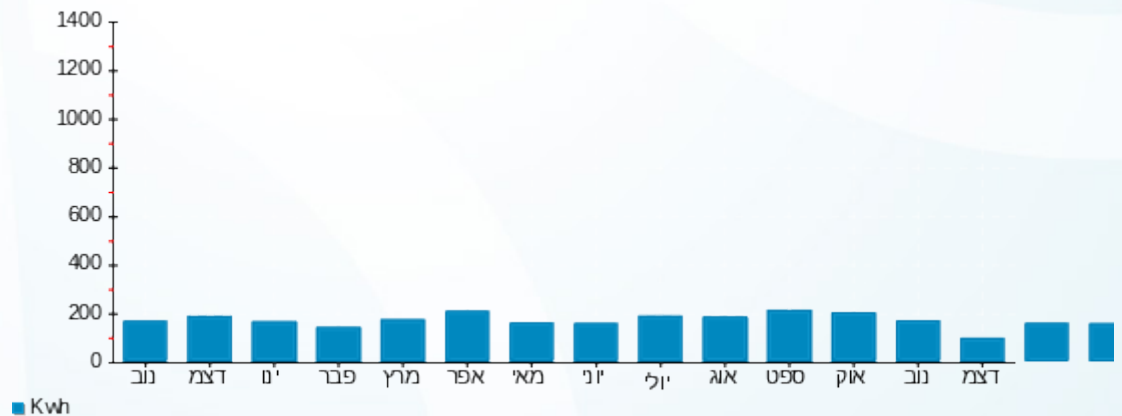

18/12/22 תאריך הפקה:
 15/12/22 תאריך קריאה נוכחית:
 16/11/22 תאריך קריאה קודמת:

שם דייר: B220 רם אמנון רבקה
 שם אתר: דיור מוגן מודיעין

לקוח/ה נכבד/ה, אנו מתכבדים להגיש את חישוב צריכת החשמל לתקופה 15/12/22 - 16/11/22:

B220 - (3x25)16193941 - 1

| סה"כ לתשלום | מחיר לקוט"ש בא"ג | סה"כ צריכה בקוט"ש | קריאה נוכחית | קריאה קודמת | סוג צריכה | סוג תעריף |
|-------------|------------------|-------------------|--------------|-------------|--------------------------|-----------|
| | | | 15/12/22 | 16/11/22 | פרטי חשבון עבור תאריכים: | |
| 203.97 ₪ | 49.06 | 415.75 | 14,417.55 | 14,001.80 | | 767 |

סה"כ לדייר:

| שיא ביקוש | סה"כ |
|-----------|----------|
| 7.68 | 415.75 |
| | 203.97 ₪ |

| | | |
|----------|--|------------------|
| 21.31 ₪ | תשלום קבוע תשלום עבור גודל חיבור בKVA (3x25) סה"כ מע"מ 17.00% | כולל מע"מ |
| 4.51 ₪ | | |
| 229.79 ₪ | | |
| 39.06 ₪ | | |
| 268.85 ₪ | סה"כ לתשלום | |

הסטוריית צריכה בקוט"ש

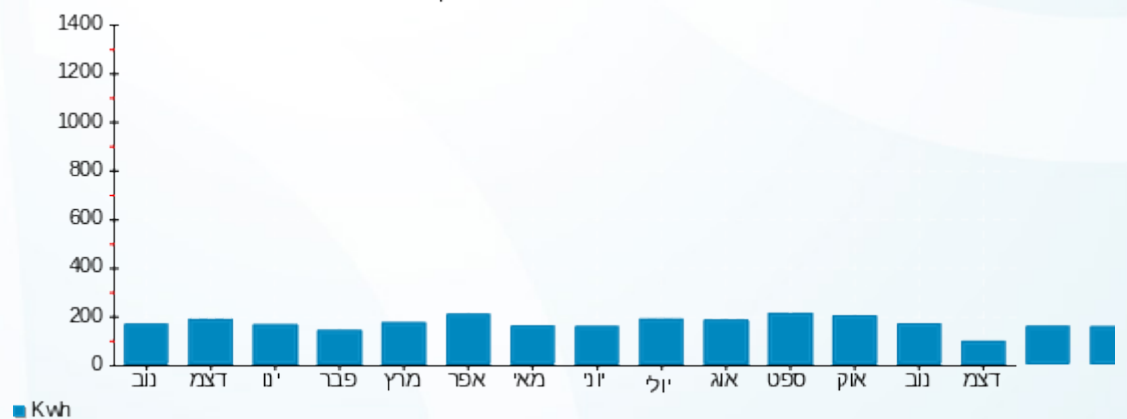

18/12/22 תאריך הפקדה:
 15/12/22 תאריך קריאה נוכחית:
 16/11/22 תאריך קריאה קודמת:

שם דייר: B301 גלנץ משה
 שם אתר: דיור מוגן מודיעין

לקוח/ה נכבד/ה, אנו מתכבדים להגיש את חישוב צריכת החשמל לתקופה 15/12/22 - 16/11/22:

B301 גלנץ משה - 15 - 16226544(3x25)

| סוג תעריף | סוג צריכה | קריאה קודמת | קריאה נוכחית | סה"כ צריכה בקוט"ש | מחיר לקוט"ש בא"ג | סה"כ לתשלום |
|--------------------------|-----------|-------------|--------------|-------------------|------------------|-------------|
| פרטי חשבון עבור תאריכים: | | 16/11/22 | 15/12/22 | | | |
| 767 | | 11,166.40 | 11,364.20 | 197.80 | 49.06 | 97.04 ₪ |

סה"כ לדייר:

| שיא ביקוש | סה"כ |
|-----------|---------|
| | 197.80 |
| | 97.04 ₪ |

| | | |
|----------|--|------------------|
| 21.31 ₪ | תשלום קבוע תשלום עבור גודל חיבור בKVA (3x25) סה"כ מע"מ 17.00% | סלול מע"מ |
| 4.51 ₪ | | |
| 122.86 ₪ | | |
| 20.89 ₪ | | |
| 143.75 ₪ | סה"כ לתשלום | |

התפלגות חיוב בש"ח לפי תעו"ז

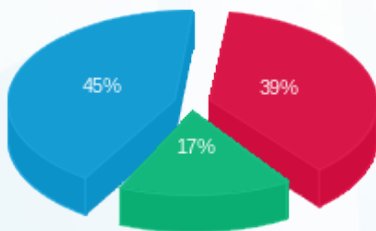

פסגה (37.48 ₪)
 גבע (16.24 ₪)
 שפל (43.32 ₪)

הסטוריית צריכה בקוט"ש

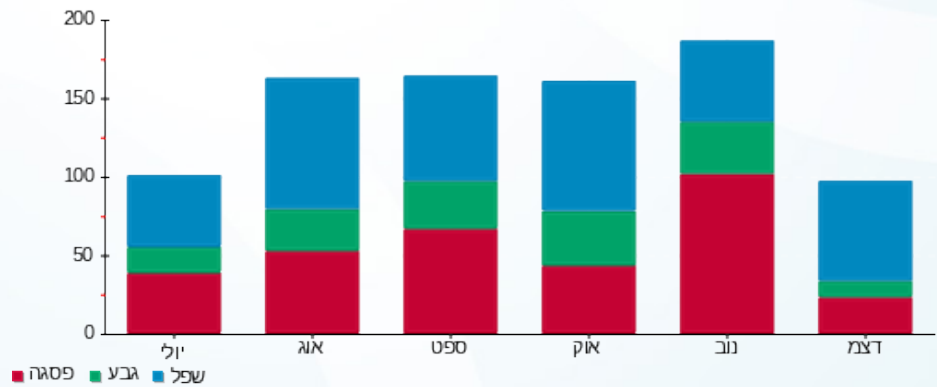

18/12/22 תאריך הפקה:
 15/12/22 תאריך קריאה נוכחית:
 16/11/22 תאריך קריאה קודמת:

שם דייר: B302 רמז סימה וגרשון
 שם אתר: דיור מוגן מזדיעין

לקוח/ה נכבד/ה, אנו מתכבדים להגיש את חישוב צריכת החשמל לתקופה 15/12/22 - 16/11/22:

B302 רמז סימה וגרשון - 1 - (3x25)16226544

| סוג תעריף | סוג צריכה | קריאה קודמת | קריאה נוכחית | סה"כ צריכה בקוט"ש | מחיר לקוט"ש בא"ג | סה"כ לתשלום |
|-----------|-----------|-------------|--------------|-------------------|--------------------------|-------------|
| | | | 15/12/22 | 16/11/22 | פרטי חשבון עבור תאריכים: | |
| 767 | | 5,793.30 | 5,882.90 | 89.60 | 49.06 | 43.96 ₪ |

סה"כ לדייר:

| שיא ביקוש | סה"כ |
|-----------|---------|
| 9.58 | 89.60 |
| | 43.96 ₪ |

| | | |
|---------|--|------------------|
| 21.31 ₪ | תשלום קבוע תשלום עבור גודל חיבור בKVA (3x25) סה"כ מע"מ 17.00% | כולל מע"מ |
| 4.51 ₪ | | |
| 69.78 ₪ | | |
| 11.86 ₪ | | |
| 81.64 ₪ | סה"כ לתשלום | |

הסטוריית צריכה בקוט"ש

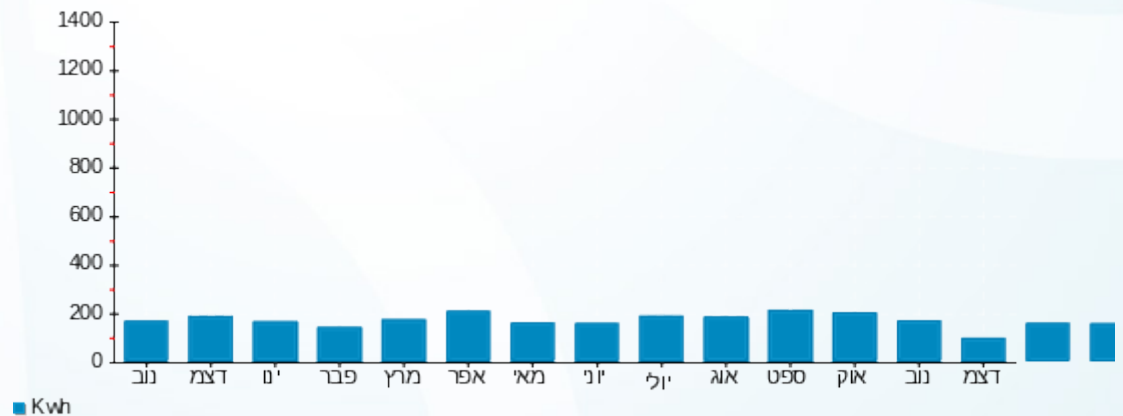

18/12/22 תאריך הפקה:
 15/12/22 תאריך קריאה נוכחית:
 16/11/22 תאריך קריאה קודמת:

שם דייר: B303 זמיר אוה ואלו
 שם אתר: דזור מוגן מודיעין

לקוח/ה נכבד/ה, אנו מתכבדים להגיש את חישוב צריכת החשמל לתקופה 15/12/22 - 16/11/22:

B303 זמיר אוה ואלו - 2 - 16226544(3x25)

| סוג תעריף | סוג צריכה | קריאה קודמת | קריאה נוכחית | סה"כ צריכה בקוט"ש | מחיר לקוט"ש בא"ג | סה"כ לתשלום |
|-----------|-----------|-------------|--------------|-------------------|--------------------------|-------------|
| | | | 15/12/22 | 16/11/22 | פרטי חשבון עבור תאריכים: | |
| 767 | | 5,698.70 | 5,785.75 | 87.05 | 49.06 | 42.71 ₪ |

סה"כ לדייר:

| שיא ביקוש | סה"כ |
|-----------|---------|
| 4.34 | 87.05 |
| | 42.71 ₪ |

| | | |
|---------|--|------------------|
| 21.31 ₪ | תשלום קבוע תשלום עבור גודל חיבור בKVA (3x25) סה"כ מע"מ 17.00% | כולל מע"מ |
| 4.51 ₪ | | |
| 68.53 ₪ | | |
| 11.65 ₪ | | |
| 80.17 ₪ | סה"כ לתשלום | |

הסטוריית צריכה בקוט"ש

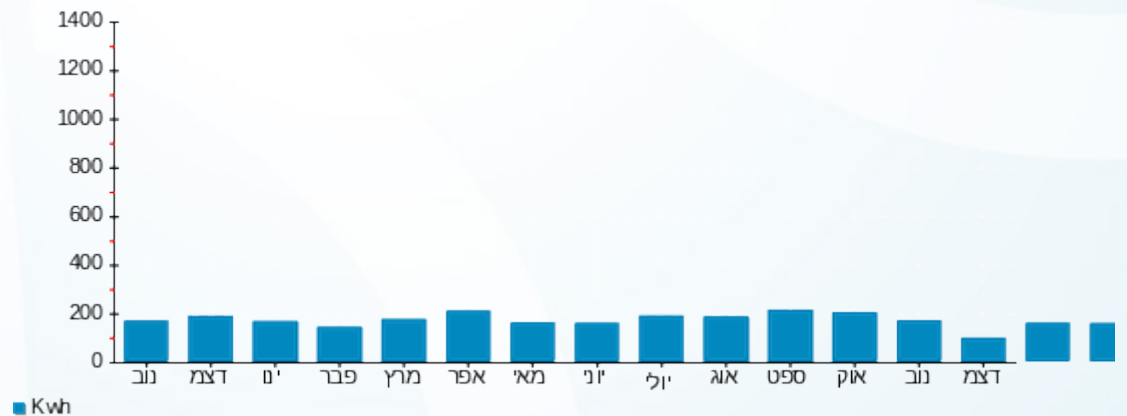

18/12/22 תאריך הפקה:
 15/12/22 תאריך קריאה נוכחית:
 16/11/22 תאריך קריאה קודמת:

שם דייר: B304 שטינברג טובה
 שם אתר: דיור מוגן מזדיעין

לקוח/ה נכבד/ה, אנו מתכבדים להגיש את חישוב צריכת החשמל לתקופה 15/12/22 - 16/11/22:

B304 שטינברג טובה - 3 - 16226544(3x25)

| סוג תעריף | סוג צריכה | קריאה קודמת | קריאה נוכחית | סה"כ צריכה בקוט"ש | מחיר לקוט"ש בא"ג | סה"כ לתשלום |
|-----------|-----------|-------------|--------------|-------------------|--------------------------|-------------|
| | | | 15/12/22 | 16/11/22 | פרטי חשבון עבור תאריכים: | |
| 767 | | 12,118.60 | 12,338.45 | 219.85 | 49.06 | 107.86 ₪ |

סה"כ לדייר:

| שיא ביקוש | סה"כ |
|-----------|----------|
| 4.41 | 219.85 |
| | 107.86 ₪ |

| | | |
|----------|--|------------------|
| 21.31 ₪ | תשלום קבוע תשלום עבור גודל חיבור בKVA (3x25) סה"כ מע"מ 17.00% | כולל מע"מ |
| 4.51 ₪ | | |
| 133.68 ₪ | | |
| 22.73 ₪ | | |
| 156.40 ₪ | סה"כ לתשלום | |

הסטוריית צריכה בקוט"ש

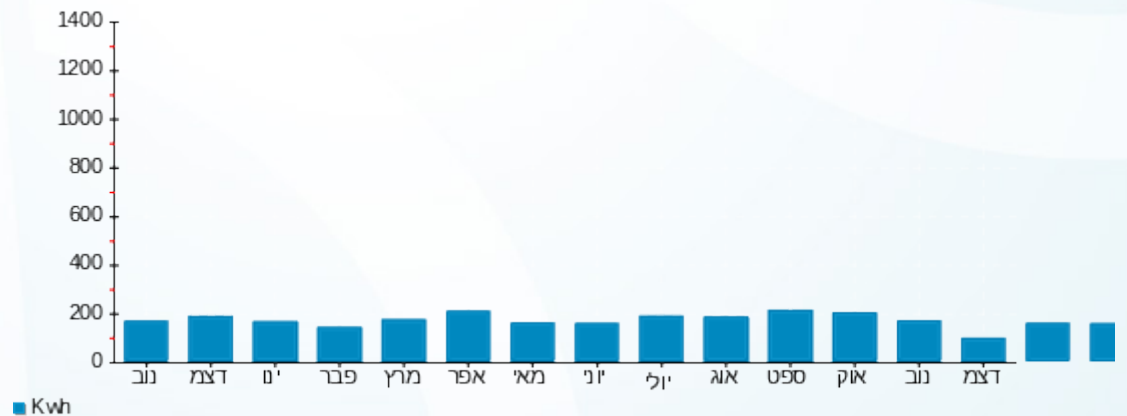

18/12/22 תאריך הפקדה:
 15/12/22 תאריך קריאה נוכחית:
 16/11/22 תאריך קריאה קודמת:

שם דייר: B305 דרוך מרים
 שם אתר: דיור מוגן מזדיעין

לקוח/ה נכבד/ה, אנו מתכבדים להגיש את חישוב צריכת החשמל לתקופה 15/12/22 - 16/11/22:

B305 דרוך מרים - 4 - 16226544(3x25)

| סוג תעריף | סוג צריכה | קריאה קודמת | קריאה נוכחית | סה"כ צריכה בקוט"ש | מחיר לקוט"ש בא"ג | סה"כ לתשלום |
|--------------------------|-----------|-------------|--------------|-------------------|------------------|-------------|
| פרטי חשבון עבור תאריכים: | | 16/11/22 | 15/12/22 | | | |
| 767 | | 5,499.05 | 5,673.20 | 174.15 | 49.06 | 85.44 ₪ |

סה"כ לדייר:

| סה"כ | שיא ביקוש |
|---------|-----------|
| 174.15 | 5.23 |
| 85.44 ₪ | |

| תשלום קבוע | תשלום עבור גודל חיבור בKVA (3x25) | סה"כ | מע"מ 17.00% | סה"כ לתשלום | כולל מע"מ |
|------------|-----------------------------------|----------|-------------|-------------|-----------|
| 21.31 ₪ | 4.51 ₪ | 111.26 ₪ | 18.91 ₪ | 130.17 ₪ | |

התפלגות חיוב בש"ח לפי תעו"ז

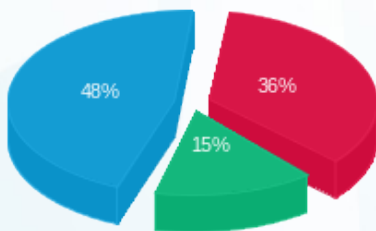

פסגה (₪ 31.05) ■
 גבע (₪ 13.22) ■
 שפל (₪ 41.16) ■

הסטוריית צריכה בקוט"ש





18/12/22 תאריך הפקה:
 15/12/22 תאריך קריאה נוכחית:
 16/11/22 תאריך קריאה קודמת:

שם דייר: B306 מאור ניצה
 שם אתר: דיור מוגן מודיעין

לקוח/ה נכבד/ה, אנו מתכבדים להגיש את חישוב צריכת החשמל לתקופה 15/12/22 - 16/11/22:

B306 - (3x25)16226544 - 5

| סה"כ לתשלום | מחיר לקוט"ש בא"ג | סה"כ צריכה בקוט"ש | קריאה נוכחית | קריאה קודמת | סוג צריכה | סוג תעריף |
|-------------|------------------|-------------------|--------------|-------------|--------------------------|-----------|
| | | | 15/12/22 | 16/11/22 | פרטי חשבון עבור תאריכים: | |
| 110.85 ₪ | 49.06 | 225.95 | 9,331.35 | 9,105.40 | | 767 |

סה"כ לדייר:

| שיא ביקוש | סה"כ |
|-----------|----------|
| 6.65 | 225.95 |
| | 110.85 ₪ |

| | | |
|----------|--|------------------|
| 21.31 ₪ | תשלום קבוע תשלום עבור גודל חיבור בKVA (3x25) סה"כ מע"מ 17.00% | כולל מע"מ |
| 4.51 ₪ | | |
| 136.67 ₪ | | |
| 23.23 ₪ | | |
| 159.90 ₪ | סה"כ לתשלום | |

הסטוריית צריכה בקוט"ש

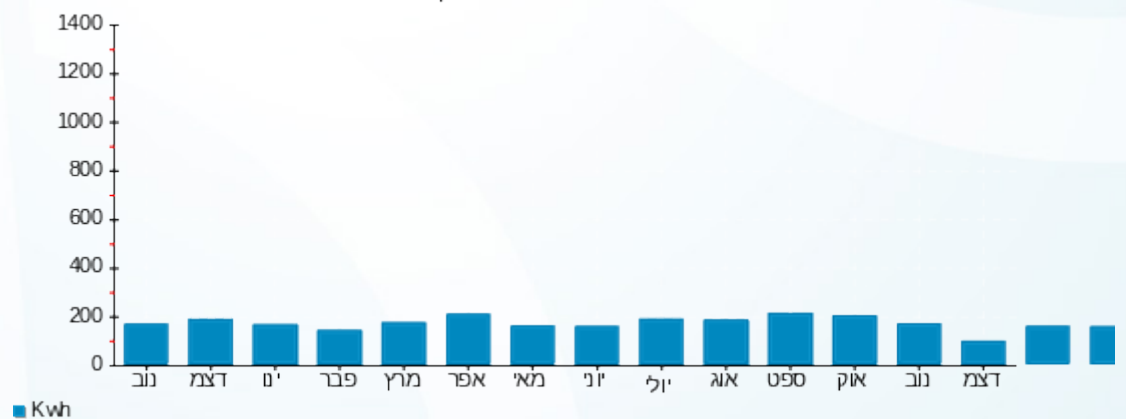



18/12/22 תאריך הפקה:
 15/12/22 תאריך קריאה נוכחית:
 16/11/22 תאריך קריאה קודמת:

שם דייר: B307 טיב יצחק ויקטוריה
 שם אתר: דיור מוגן מזדיעין

לקוח/ה נכבד/ה, אנו מתכבדים להגיש את חישוב צריכת החשמל לתקופה 15/12/22 - 16/11/22:

B307 טיב יצחק ויקטוריה - 6 - 16226544(3x25)

| סוג תעריף | סוג צריכה | קריאה קודמת | קריאה נוכחית | סה"כ צריכה בקוט"ש | מחיר לקוט"ש בא"ג | סה"כ לתשלום |
|-----------|-----------|-------------|--------------|-------------------|--------------------------|-------------|
| | | | 15/12/22 | 16/11/22 | פרטי חשבון עבור תאריכים: | |
| 767 | | 13,446.75 | 13,730.10 | 283.35 | 49.06 | 139.01 ₪ |

סה"כ לדייר:

| שיא ביקוש | סה"כ |
|-----------|----------|
| 5.44 | 283.35 |
| | 139.01 ₪ |

| | | |
|----------|--|------------------|
| 21.31 ₪ | תשלום קבוע תשלום עבור גודל חיבור בKVA (3x25) סה"כ מע"מ 17.00% | כולל מע"מ |
| 4.51 ₪ | | |
| 164.83 ₪ | | |
| 28.02 ₪ | | |
| 192.85 ₪ | סה"כ לתשלום | |

הסטוריית צריכה בקוט"ש

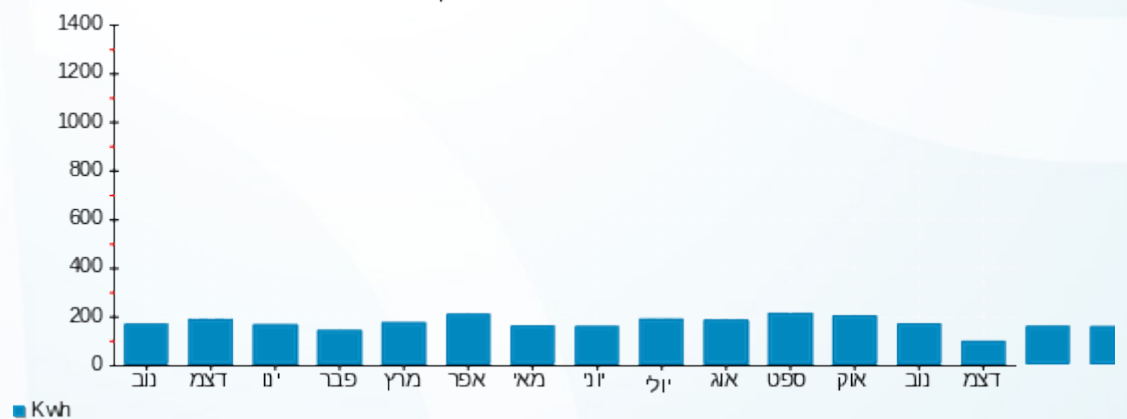



18/12/22 תאריך הפקה:
 15/12/22 תאריך קריאה נוכחית:
 16/11/22 תאריך קריאה קודמת:

שם דייר: B308 לביא מרים
 שם אתר: דיור מוגן מזדיעין

לקוח/ה נכבד/ה, אנו מתכבדים להגיש את חישוב צריכת החשמל לתקופה 15/12/22 - 16/11/22:

B308 לביא מרים - 7 - 16226544(3x25)

| סוג תעריף | סוג צריכה | קריאה קודמת | קריאה נוכחית | סה"כ צריכה בקוט"ש | מחיר לקוט"ש בא"ג | סה"כ לתשלום |
|--------------------------|-----------|-------------|--------------|-------------------|------------------|-------------|
| פרטי חשבון עבור תאריכים: | | 16/11/22 | 15/12/22 | | | |
| 767 | | 6,148.90 | 6,276.00 | 127.10 | 49.06 | 62.36 ₪ |

סה"כ לדייר:

| שיא ביקוש | סה"כ |
|-----------|---------|
| 4.91 | 127.10 |
| | 62.36 ₪ |

| | | |
|----------|--|------------------|
| 21.31 ₪ | תשלום קבוע תשלום עבור גודל חיבור בKVA (3x25) סה"כ מע"מ 17.00% | כולל מע"מ |
| 4.51 ₪ | | |
| 88.17 ₪ | | |
| 14.99 ₪ | | |
| 103.16 ₪ | סה"כ לתשלום | |

הסטוריית צריכה בקוט"ש



18/12/22 תאריך הפקה:
 15/12/22 תאריך קריאה נוכחית:
 16/11/22 תאריך קריאה קודמת:

שם דייר: B309 רון הניה
 שם אתר: דיור מוגן מודיעין

לקוח/ה נכבד/ה, אנו מתכבדים להגיש את חישוב צריכת החשמל לתקופה 15/12/22 - 16/11/22:

B309 רון הניה - 8 - 16226544(3x25)

| סוג תעריף | סוג צריכה | קריאה קודמת | קריאה נוכחית | סה"כ צריכה בקוט"ש | מחיר לקוט"ש בא"ג | סה"כ לתשלום |
|-----------|-----------|-------------|--------------|-------------------|--------------------------|-------------|
| | | | 15/12/22 | 16/11/22 | פרטי חשבון עבור תאריכים: | |
| 767 | | 6,480.60 | 6,631.70 | 151.10 | 49.06 | 74.13 ₪ |

סה"כ לדייר:

| שיא ביקוש | סה"כ |
|-----------|---------|
| 4.28 | 151.10 |
| | 74.13 ₪ |

| | | |
|----------|--|------------------|
| 21.31 ₪ | תשלום קבוע תשלום עבור גודל חיבור בKVA (3x25) סה"כ מע"מ 17.00% | כולל מע"מ |
| 4.51 ₪ | | |
| 99.95 ₪ | | |
| 16.99 ₪ | | |
| 116.94 ₪ | סה"כ לתשלום | |

הסטוריית צריכה בקוט"ש

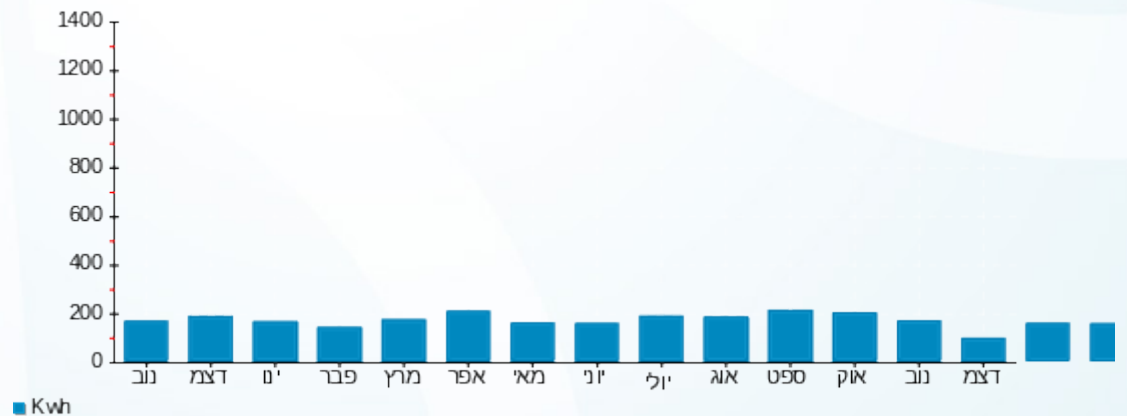



18/12/22 תאריך הפקה:
 15/12/22 תאריך קריאה נוכחית:
 16/11/22 תאריך קריאה קודמת:

שם דייר: B310 עמליה מיודבניק
 שם אתר: דיור מוגן מזדיעין

לקוח/ה נכבד/ה, אנו מתכבדים להגיש את חישוב צריכת החשמל לתקופה 15/12/22 - 16/11/22:

B310 עמליה מיודבניק - 9 - 16226544(3x25)

| סוג תעריף | סוג צריכה | קריאה קודמת | קריאה נוכחית | סה"כ צריכה בקוט"ש | מחיר לקוט"ש בא"ג | סה"כ לתשלום |
|--------------------------|-----------|-------------|--------------|-------------------|------------------|-------------|
| פרטי חשבון עבור תאריכים: | | 16/11/22 | 15/12/22 | | | |
| 767 | | 8,565.95 | 8,861.60 | 295.65 | 49.06 | 145.05 ₪ |

סה"כ לדייר:

| שיא ביקוש | סה"כ |
|-----------|----------|
| 3.94 | 295.65 |
| | 145.05 ₪ |

| | | |
|----------|--|------------------|
| 21.31 ₪ | תשלום קבוע תשלום עבור גודל חיבור בKVA (3x25) סה"כ מע"מ 17.00% | כולל מע"מ |
| 4.51 ₪ | | |
| 170.86 ₪ | | |
| 29.05 ₪ | | |
| 199.91 ₪ | סה"כ לתשלום | |

הסטוריית צריכה בקוט"ש

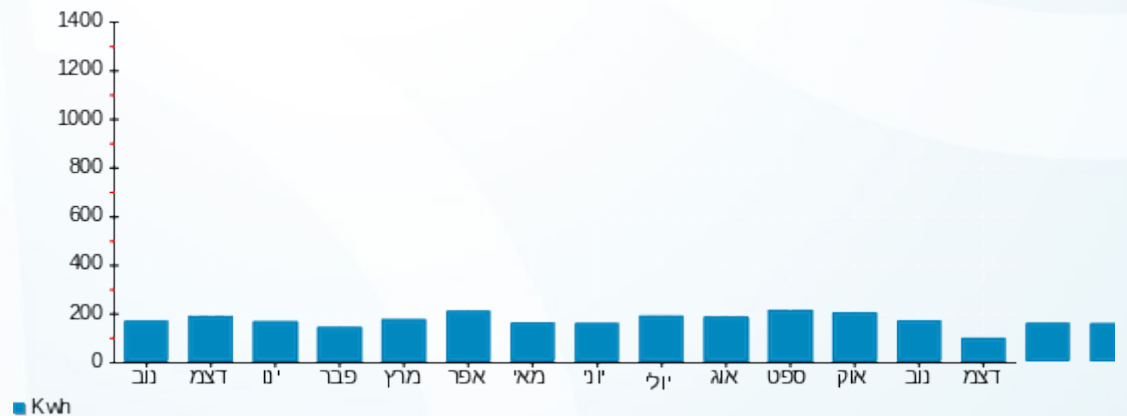



18/12/22 תאריך הפקה:
 15/12/22 תאריך קריאה נוכחית:
 16/11/22 תאריך קריאה קודמת:

שם דייר: B311 לייפר אורה
 שם אתר: דיור מוגן מזדיעין

לקוח/ה נכבד/ה, אנו מתכבדים להגיש את חישוב צריכת החשמל לתקופה 15/12/22 - 16/11/22:

B311 לייפר אורה - 10 - 16226544(3x25)

| סוג תעריף | סוג צריכה | קריאה קודמת | קריאה נוכחית | סה"כ צריכה בקוט"ש | מחיר לקוט"ש בא"ג | סה"כ לתשלום |
|-----------|-----------|-------------|--------------|-------------------|--------------------------|-------------|
| | | | 15/12/22 | 16/11/22 | פרטי חשבון עבור תאריכים: | |
| 767 | | 7,631.20 | 7,773.05 | 141.85 | 49.06 | 69.59 ₪ |

סה"כ לדייר:

| שיא ביקוש | סה"כ |
|-----------|---------|
| 4.20 | 141.85 |
| | 69.59 ₪ |

| | | |
|----------|--|------------------|
| 21.31 ₪ | תשלום קבוע תשלום עבור גודל חיבור בKVA (3x25) סה"כ מע"מ 17.00% | כולל מע"מ |
| 4.51 ₪ | | |
| 95.41 ₪ | | |
| 16.22 ₪ | | |
| 111.63 ₪ | סה"כ לתשלום | |

הסטוריית צריכה בקוט"ש



18/12/22 תאריך הפקה:
 15/12/22 תאריך קריאה נוכחית:
 16/11/22 תאריך קריאה קודמת:

שם דייר: B312 בז'רנו ז'ק ולידיה
 שם אתר: דיור מוגן מזדיעין

לקוח/ה נכבד/ה, אנו מתכבדים להגיש את חישוב צריכת החשמל לתקופה 15/12/22 - 16/11/22:

B312 בז'רנו ז'ק ולידיה - 11 - 16226544(3x25)

| סוג תעריף | סוג צריכה | קריאה קודמת | קריאה נוכחית | סה"כ צריכה בקוט"ש | מחיר לקוט"ש בא"ג | סה"כ לתשלום |
|--------------------------|-----------|-------------|--------------|-------------------|------------------|-------------|
| פרטי חשבון עבור תאריכים: | | 16/11/22 | 15/12/22 | | | |
| 767 | | 4,736.70 | 4,845.80 | 109.10 | 49.06 | 53.52 ₪ |

סה"כ לדייר:

| שיא ביקוש | סה"כ |
|-----------|---------|
| 6.11 | 109.10 |
| | 53.52 ₪ |

| | | |
|---------|--|------------------|
| 21.31 ₪ | תשלום קבוע תשלום עבור גודל חיבור בKVA (3x25) סה"כ מע"מ 17.00% | סלול מע"מ |
| 4.51 ₪ | | |
| 79.34 ₪ | | |
| 13.49 ₪ | | |
| 92.83 ₪ | סה"כ לתשלום | |

הסטוריית צריכה בקוט"ש

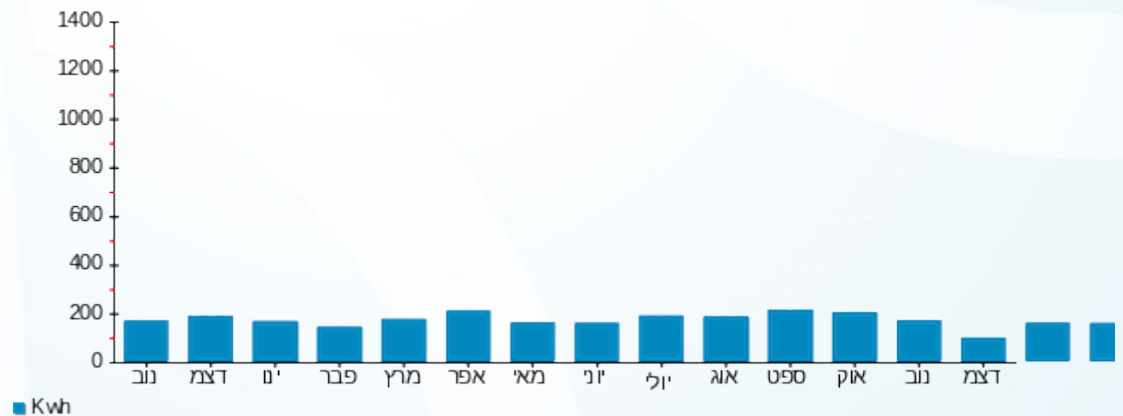

18/12/22 תאריך הפקה:
 15/12/22 תאריך קריאה נוכחית:
 16/11/22 תאריך קריאה קודמת:

שם דייר: B313 שפר חיה וחגי
 שם אתר: דיור מוגן מודיעין

לקוח/ה נכבד/ה, אנו מתכבדים להגיש את חישוב צריכת החשמל לתקופה 15/12/22 - 16/11/22:

B313 שפר חיה וחגי - 12 - (3x25)16226544

| סוג תעריף | סוג צריכה | קריאה קודמת | קריאה נוכחית | סה"כ צריכה בקוט"ש | מחיר לקוט"ש בא"ג | סה"כ לתשלום |
|--------------------------|-----------|-------------|--------------|-------------------|------------------|-------------|
| פרטי חשבון עבור תאריכים: | | 16/11/22 | 15/12/22 | | | |
| 767 | | 7,119.20 | 7,452.95 | 333.75 | 49.06 | 163.74 ₪ |

סה"כ לדייר:

| סה"כ | שיא ביקוש |
|----------|-----------|
| 333.75 | 6.41 |
| 163.74 ₪ | |

| | | |
|----------|--|--------------------|
| 21.31 ₪ | תשלום קבוע תשלום עבור גודל חיבור בKVA (3x25) סה"כ מע"מ 17.00% | סה"כ לתשלום |
| 4.51 ₪ | | |
| 189.56 ₪ | | |
| 32.22 ₪ | | |
| 221.78 ₪ | | כולל מע"מ |

התפלגות חיוב בש"ח לפי תעו"ז

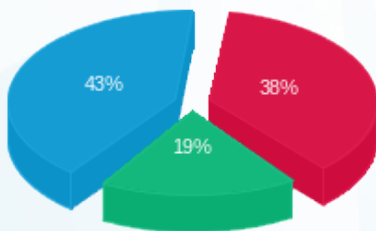

פסגה (₪ 62.31) ■
 גבע (₪ 31.23) ■
 שפל (₪ 70.20) ■

הסטוריית צריכה בקוט"ש

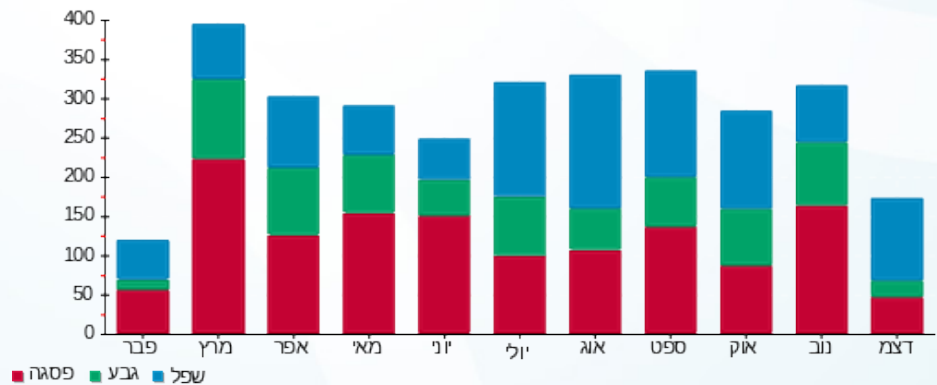

18/12/22 תאריך הפקה:
 15/12/22 תאריך קריאה נוכחית:
 16/11/22 תאריך קריאה קודמת:

שם דייר: B314 רוזמן ורה
 שם אתר: דיור מוגן מודיעין

לקוח/ה נכבד/ה, אנו מתכבדים להגיש את חישוב צריכת החשמל לתקופה 15/12/22 - 16/11/22:

B314 רוזמן ורה - 13 - 16226544(3x25)

| סוג תעריף | סוג צריכה | קריאה קודמת | קריאה נוכחית | סה"כ צריכה בקוט"ש | מחיר לקוט"ש בא"ג | סה"כ לתשלום |
|--------------------------|-----------|-------------|--------------|-------------------|------------------|-------------|
| | | 16/11/22 | 15/12/22 | | | |
| פרטי חשבון עבור תאריכים: | | | | 7,714.90 | 49.06 | 163.96 ₪ |
| 767 | | 7,380.70 | | 334.20 | | |

סה"כ לדייר:

| שיא ביקוש | סה"כ |
|-----------|----------|
| 6.94 | 334.20 |
| | 163.96 ₪ |

| תשלום קבוע | תשלום עבור גודל חיבור בKVA (3x25) | סה"כ | מע"מ 17.00% | סה"כ לתשלום | כולל מע"מ |
|------------|-----------------------------------|------|-------------|-------------|-----------|
| 21.31 ₪ | | | | | |
| 4.51 ₪ | | | | | |
| 189.78 ₪ | | | | | |
| 32.26 ₪ | | | | | |
| 222.04 ₪ | | | | | |

התפלגות חיוב בש"ח לפי תעו"ז

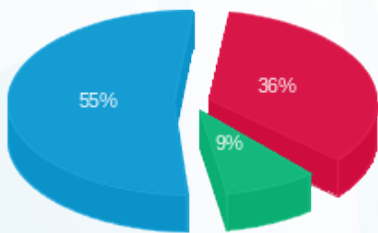

פסגה (58.97 ₪) ■
 גבע (14.60 ₪) ■
 שפל (90.39 ₪) ■

הסטוריית צריכה בקוט"ש

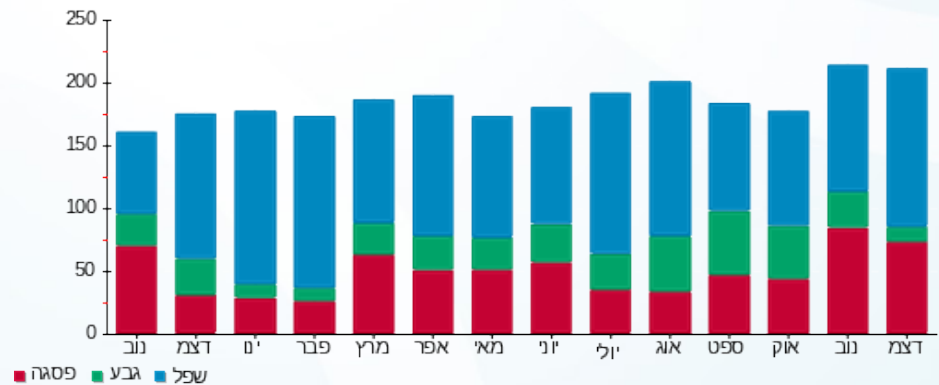

18/12/22 תאריך הפקה:
 15/12/22 תאריך קריאה נוכחית:
 16/11/22 תאריך קריאה קודמת:

שם דייר: B315 גיטלמן יוסי דבורה
 שם אתר: דיור מוגן מזדיעין

לקוח/ה נכבד/ה, אנו מתכבדים להגיש את חישוב צריכת החשמל לתקופה 15/12/22 - 16/11/22:

B315 - (3x25)16226544 - 14

| סה"כ לתשלום | מחיר לקוט"ש בא"ג | סה"כ צריכה בקוט"ש | קריאה נוכחית | קריאה קודמת | סוג צריכה | סוג תעריף |
|-------------|------------------|-------------------|--------------|-------------|--------------------------|-----------|
| | | | 15/12/22 | 16/11/22 | פרטי חשבון עבור תאריכים: | |
| 143.16 ₪ | 49.06 | 291.80 | 18,170.45 | 17,878.65 | | 767 |

סה"כ לדייר:

| שיא ביקוש | סה"כ |
|-----------|----------|
| 5.26 | 291.80 |
| | 143.16 ₪ |

| | | |
|----------|--|------------------|
| 21.31 ₪ | תשלום קבוע תשלום עבור גודל חיבור בKVA (3x25) סה"כ מע"מ 17.00% | סלול מע"מ |
| 4.51 ₪ | | |
| 168.98 ₪ | | |
| 28.73 ₪ | | |
| 197.70 ₪ | סה"כ לתשלום | |

הסטוריית צריכה בקוט"ש

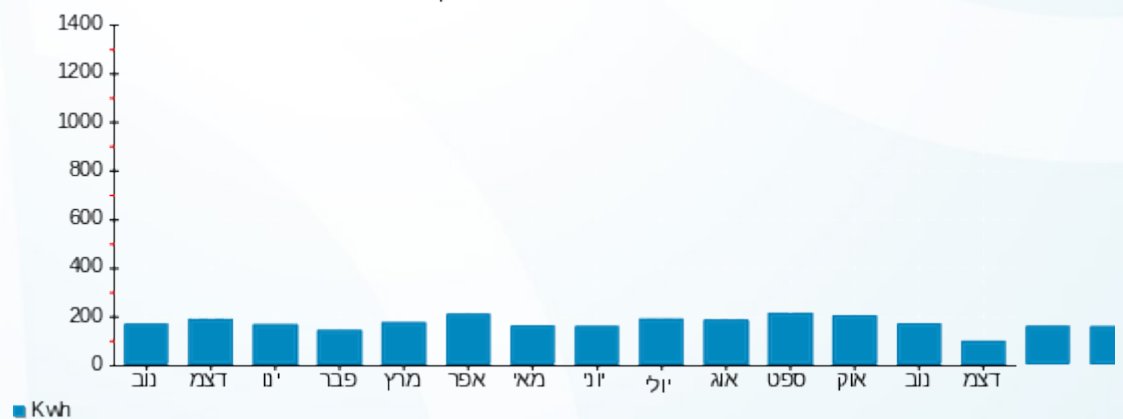



18/12/22 תאריך הפקה:
 15/12/22 תאריך קריאה נוכחית:
 16/11/22 תאריך קריאה קודמת:

שם דייר: B316 בריל שבתאי
 שם אתר: דיור מוגן מזדיעין

לקוח/ה נכבד/ה, אנו מתכבדים להגיש את חישוב צריכת החשמל לתקופה 15/12/22 - 16/11/22:

B316 בריל שבתאי - 1 - 16224957(3x25)

| סוג תעריף | סוג צריכה | קריאה קודמת | קריאה נוכחית | סה"כ צריכה בקוט"ש | מחיר לקוט"ש בא"ג | סה"כ לתשלום |
|-----------|-----------|-------------|--------------|-------------------|--------------------------|-------------|
| | | | 15/12/22 | 16/11/22 | פרטי חשבון עבור תאריכים: | |
| 767 | | 6,888.15 | 7,027.00 | 138.85 | 49.06 | 68.12 ₪ |

סה"כ לדייר:

| שיא ביקוש | סה"כ |
|-----------|---------|
| 3.93 | 138.85 |
| | 68.12 ₪ |

| | | |
|----------|--|------------------|
| 21.31 ₪ | תשלום קבוע תשלום עבור גודל חיבור בKVA (3x25) סה"כ מע"מ 17.00% | כולל מע"מ |
| 4.51 ₪ | | |
| 93.94 ₪ | | |
| 15.97 ₪ | | |
| 109.91 ₪ | סה"כ לתשלום | |

הסטוריית צריכה בקוט"ש

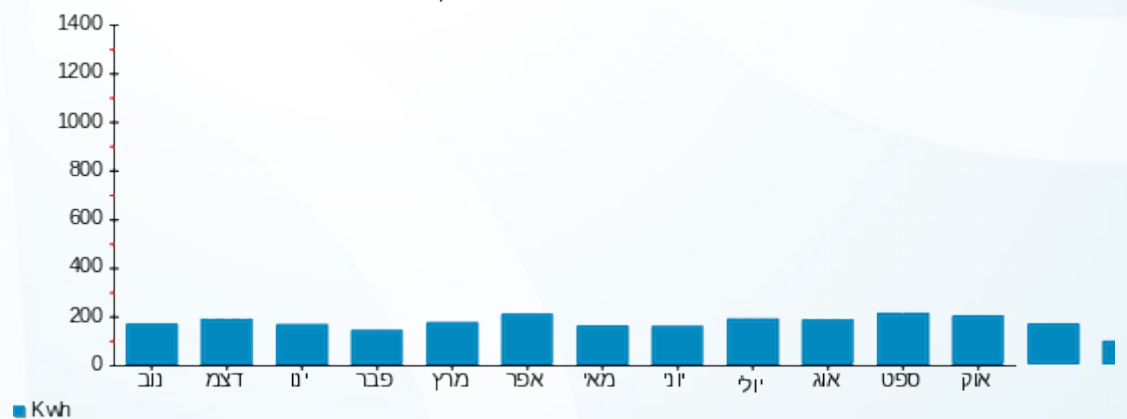

18/12/22 תאריך הפקה:
 15/12/22 תאריך קריאה נוכחית:
 16/11/22 תאריך קריאה קודמת:

שם דייר: B317 דביר עטרה
 שם אתר: דיור מוגן מזדיעין

לקוח/ה נכבד/ה, אנו מתכבדים להגיש את חישוב צריכת החשמל לתקופה 15/12/22 - 16/11/22:

B317 דביר עטרה - 2 - (3x25)16224957

| סוג תעריף | סוג צריכה | קריאה קודמת | קריאה נוכחית | סה"כ צריכה בקוט"ש | מחיר לקוט"ש בא"ג | סה"כ לתשלום |
|--------------------------|-----------|-------------|--------------|-------------------|------------------|-------------|
| פרטי חשבון עבור תאריכים: | | 16/11/22 | 15/12/22 | | | |
| 767 | | 12,936.85 | 13,248.20 | 311.35 | 49.06 | 152.75 ₪ |

סה"כ לדייר:

| שיא ביקוש | סה"כ |
|-----------|----------|
| 7.38 | 311.35 |
| | 152.75 ₪ |

| | | |
|----------|--|------------------|
| 21.31 ₪ | תשלום קבוע תשלום עבור גודל חיבור בKVA (3x25) סה"כ מע"מ 17.00% | סלול מע"מ |
| 4.51 ₪ | | |
| 178.57 ₪ | | |
| 30.36 ₪ | | |
| 208.92 ₪ | סה"כ לתשלום | |

התפלגות חיוב בש"ח לפי תעו"ז

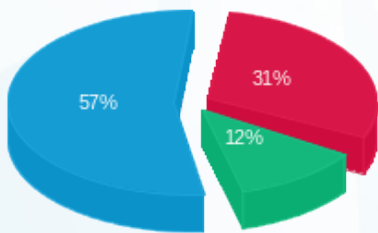

פסגה (₪ 47.39) ■
 גבע (₪ 18.74) ■
 שפל (₪ 86.62) ■

הסטוריית צריכה בקוט"ש

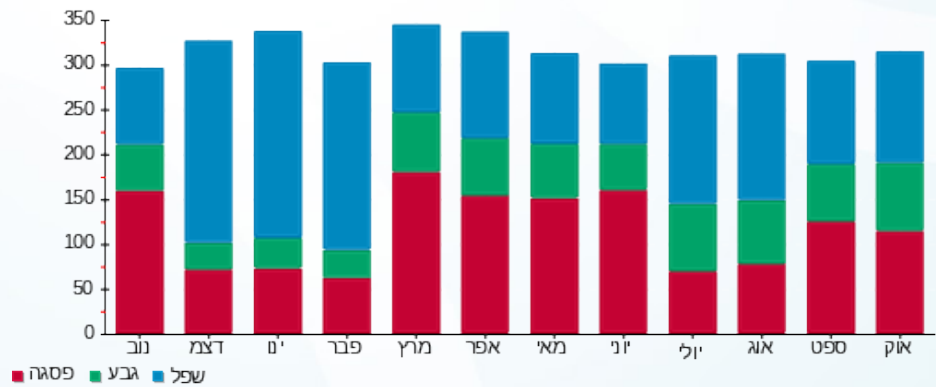



18/12/22 תאריך הפקה:
 15/12/22 תאריך קריאה נוכחית:
 16/11/22 תאריך קריאה קודמת:

שם דייר: B318 פרנקל נתן
 שם אתר: דיור מוגן מזדיעין

לקוח/ה נכבד/ה, אנו מתכבדים להגיש את חישוב צריכת החשמל לתקופה 15/12/22 - 16/11/22:

B318 פרנקל נתן - 3 - (3x25)16224957

| סוג תעריף | סוג צריכה | קריאה קודמת | קריאה נוכחית | סה"כ צריכה בקוט"ש | מחיר לקוט"ש בא"ג | סה"כ לתשלום |
|-----------|-----------|-------------|--------------|-------------------|--------------------------|-------------|
| | | | 15/12/22 | 16/11/22 | פרטי חשבון עבור תאריכים: | |
| 767 | | 27,700.55 | 28,225.60 | 525.05 | 49.06 | 257.59 ₪ |

סה"כ לדייר:

| שיא ביקוש | סה"כ |
|-----------|----------|
| 6.06 | 525.05 |
| | 257.59 ₪ |

| | | |
|----------|--|------------------|
| 21.31 ₪ | תשלום קבוע תשלום עבור גודל חיבור בKVA (3x25) סה"כ מע"מ 17.00% | כולל מע"מ |
| 4.51 ₪ | | |
| 283.41 ₪ | | |
| 48.18 ₪ | | |
| 331.59 ₪ | סה"כ לתשלום | |

הסטוריית צריכה בקוט"ש

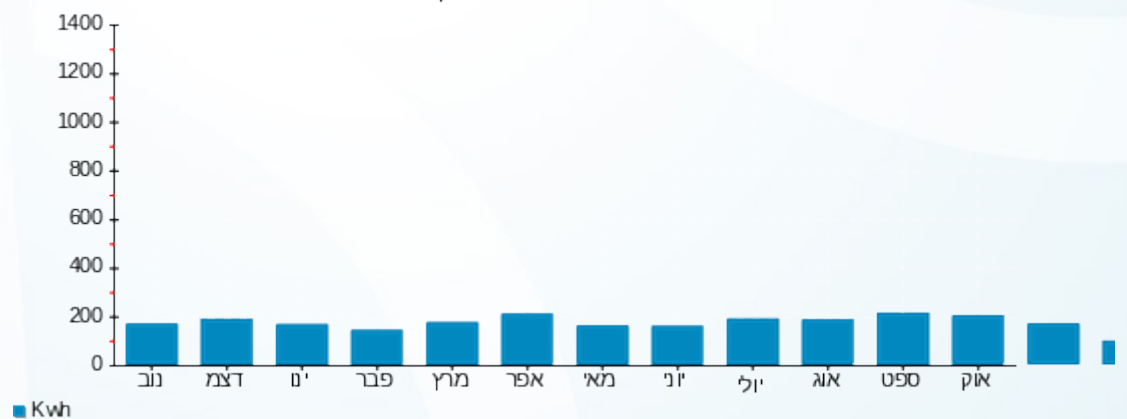



18/12/22 תאריך הפקה:
 15/12/22 תאריך קריאה נוכחית:
 16/11/22 תאריך קריאה קודמת:

שם דייר: B319 עיני אסתר
 שם אתר: דיור מוגן מודיעין

לקוח/ה נכבד/ה, אנו מתכבדים להגיש את חישוב צריכת החשמל לתקופה 15/12/22 - 16/11/22:

B319 - (3x25)16224957 - 4

| סה"כ לתשלום | מחיר לקוט"ש בא"ג | סה"כ צריכה בקוט"ש | קריאה נוכחית | קריאה קודמת | סוג צריכה | סוג תעריף |
|-------------|------------------|-------------------|--------------|-------------|--------------------------|-----------|
| | | | 15/12/22 | 16/11/22 | פרטי חשבון עבור תאריכים: | |
| ₪ 77.02 | 49.06 | 157.00 | 7,873.10 | 7,716.10 | | 767 |

סה"כ לדייר:

| שיא ביקוש | סה"כ |
|-----------|---------|
| 3.42 | 157.00 |
| | ₪ 77.02 |

| | | |
|----------|--|------------------|
| ₪ 21.31 | תשלום קבוע תשלום עבור גודל חיבור בKVA (3x25) סה"כ מע"מ 17.00% | |
| ₪ 4.51 | | |
| ₪ 102.84 | | |
| ₪ 17.48 | | |
| ₪ 120.33 | סה"כ לתשלום | כולל מע"מ |

הסטוריית צריכה בקוט"ש

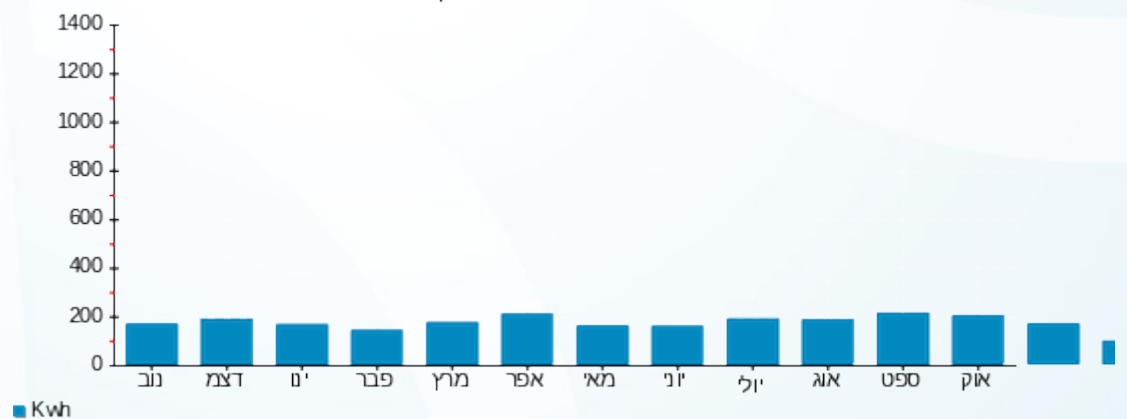

18/12/22 תאריך הפקה:
 15/12/22 תאריך קריאה נוכחית:
 16/11/22 תאריך קריאה קודמת:

שם דייר: B401 מזובר רחל
 שם אתר: דיור מוגן מזדיעין

לקוח/ה נכבד/ה, אנו מתכבדים להגיש את חישוב צריכת החשמל לתקופה 15/12/22 - 16/11/22:

B401 מזובר רחל - 15 - 16226517(3x25)

| סוג תעריף | סוג צריכה | קריאה קודמת | קריאה נוכחית | סה"כ צריכה בקוט"ש | מחיר לקוט"ש בא"ג | סה"כ לתשלום |
|-----------|-----------|-------------|--------------|-------------------|--------------------------|-------------|
| | | | 15/12/22 | 16/11/22 | פרטי חשבון עבור תאריכים: | |
| 767 | | 8,365.20 | 8,513.30 | 148.10 | 49.06 | 72.66 ₪ |

סה"כ לדייר:

| שיא ביקוש | סה"כ |
|-----------|---------|
| 3.37 | 148.10 |
| | 72.66 ₪ |

| | | |
|----------|--|------------------|
| 21.31 ₪ | תשלום קבוע תשלום עבור גודל חיבור בKVA (3x25) סה"כ מע"מ 17.00% | כולל מע"מ |
| 4.51 ₪ | | |
| 98.48 ₪ | | |
| 16.74 ₪ | | |
| 115.22 ₪ | סה"כ לתשלום | |

הסטוריית צריכה בקוט"ש

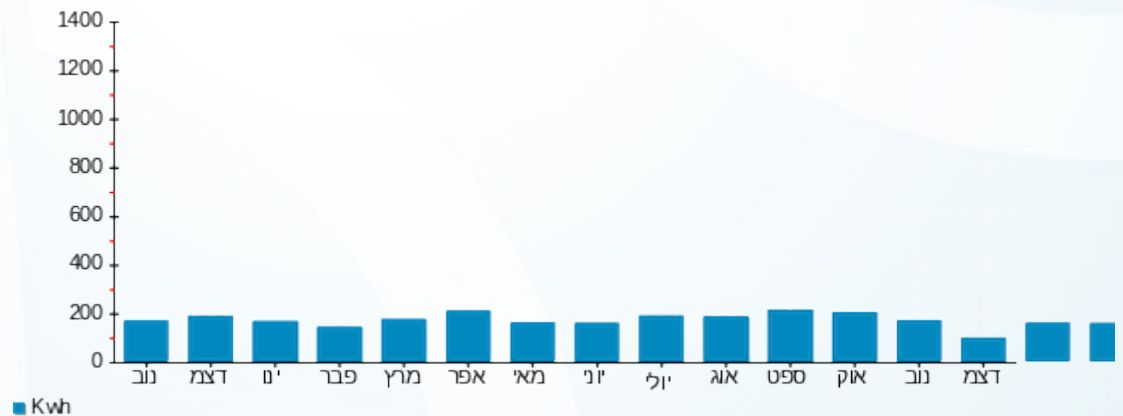



18/12/22 תאריך הפקה:
 15/12/22 תאריך קריאה נוכחית:
 16/11/22 תאריך קריאה קודמת:

שם דייר: B402 ירון נועה
 שם אתר: דיור מוגן מודיעין

לקוח/ה נכבד/ה, אנו מתכבדים להגיש את חישוב צריכת החשמל לתקופה 15/12/22 - 16/11/22:

B402 ירון נועה - 1 - 16226517(3x25)

| סוג תעריף | סוג צריכה | קריאה קודמת | קריאה נוכחית | סה"כ צריכה בקוט"ש | מחיר לקוט"ש בא"ג | סה"כ לתשלום |
|-----------|-----------|-------------|--------------|-------------------|--------------------------|-------------|
| | | | 15/12/22 | 16/11/22 | פרטי חשבון עבור תאריכים: | |
| 767 | | 6,346.30 | 6,458.30 | 112.00 | 49.06 | 54.95 ₪ |

סה"כ לדייר:

| שיא ביקוש | סה"כ |
|-----------|---------|
| 3.82 | 112.00 |
| | 54.95 ₪ |

| | | |
|---------|--|------------------|
| 21.31 ₪ | תשלום קבוע תשלום עבור גודל חיבור בKVA (3x25) סה"כ מע"מ 17.00% | כולל מע"מ |
| 4.51 ₪ | | |
| 80.77 ₪ | | |
| 13.73 ₪ | | |
| 94.50 ₪ | סה"כ לתשלום | |

הסטוריית צריכה בקוט"ש

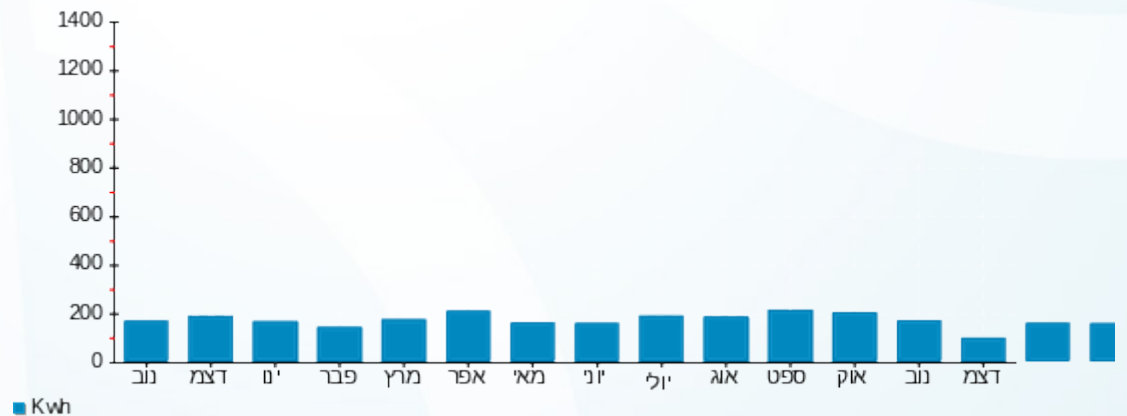

18/12/22 תאריך הפקה:
 15/12/22 תאריך קריאה נוכחית:
 16/11/22 תאריך קריאה קודמת:

שם דייר: B403 פינקלשטיין משה ואתי
 שם אתר: דיור מוגן מזדיעין

לקוח/ה נכבד/ה, אנו מתכבדים להגיש את חישוב צריכת החשמל לתקופה 15/12/22 - 16/11/22:

פינקלשטיין משה ואתי - 2 - 16226517(3x25)

| סוג תעריף | סוג צריכה | קריאה קודמת | קריאה נוכחית | סה"כ צריכה בקוט"ש | מחיר לקוט"ש בא"ג | סה"כ לתשלום |
|--------------------------|-----------|-------------|--------------|-------------------|------------------|-------------|
| פרטי חשבון עבור תאריכים: | | 16/11/22 | 15/12/22 | | | |
| 767 | | 6,027.80 | 6,277.10 | 249.30 | 49.06 | 122.31 ₪ |

סה"כ לדייר:

| שיא ביקוש | סה"כ |
|-----------|----------|
| 6.39 | 249.30 |
| | 122.31 ₪ |

| | | |
|----------|--|------------------|
| 21.31 ₪ | תשלום קבוע תשלום עבור גודל חיבור בKVA (3x25) סה"כ מע"מ 17.00% | כולל מע"מ |
| 4.51 ₪ | | |
| 148.13 ₪ | | |
| 25.18 ₪ | | |
| 173.31 ₪ | סה"כ לתשלום | |

הסטוריית צריכה בקוט"ש

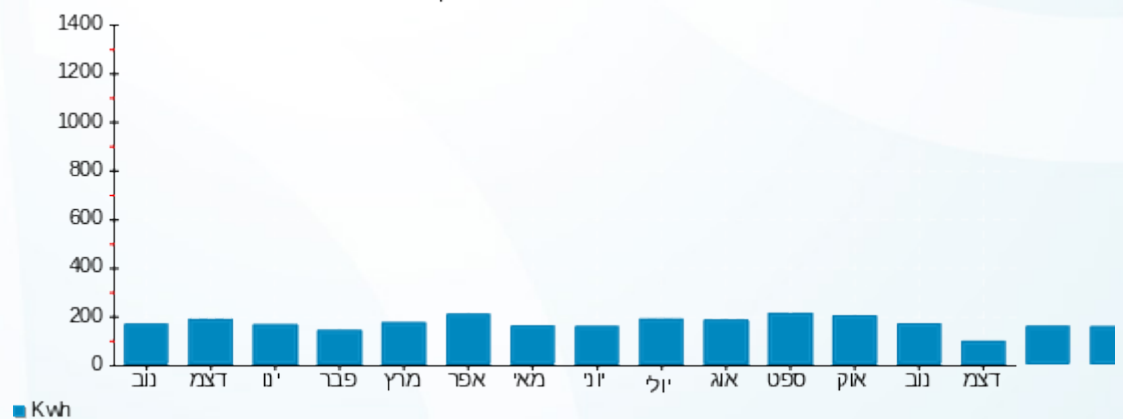



18/12/22 תאריך הפקה:
 15/12/22 תאריך קריאה נוכחית:
 16/11/22 תאריך קריאה קודמת:

שם דייר: B404 דהן לידיה
 שם אתר: דיור מוגן מודיעין

לקוח/ה נכבד/ה, אנו מתכבדים להגיש את חישוב צריכת החשמל לתקופה 15/12/22 - 16/11/22:

B404 דהן גבריאל לידיה - 3 - 16226517(3x25)

| סוג תעריף | סוג צריכה | קריאה קודמת | קריאה נוכחית | סה"כ צריכה בקוט"ש | מחיר לקוט"ש בא"ג | סה"כ לתשלום |
|-----------|-----------|-------------|--------------|-------------------|--------------------------|-------------|
| | | | 15/12/22 | 16/11/22 | פרטי חשבון עבור תאריכים: | |
| 767 | | 5,561.10 | 5,661.55 | 100.45 | 49.06 | 49.28 ₪ |

סה"כ לדייר:

| שיא ביקוש | סה"כ |
|-----------|---------|
| 3.51 | 100.45 |
| | 49.28 ₪ |

| | | |
|---------|--|------------------|
| 21.31 ₪ | תשלום קבוע תשלום עבור גודל חיבור בKVA (3x25) סה"כ מע"מ 17.00% | כולל מע"מ |
| 4.51 ₪ | | |
| 75.10 ₪ | | |
| 12.77 ₪ | | |
| 87.87 ₪ | סה"כ לתשלום | |

הסטוריית צריכה בקוט"ש

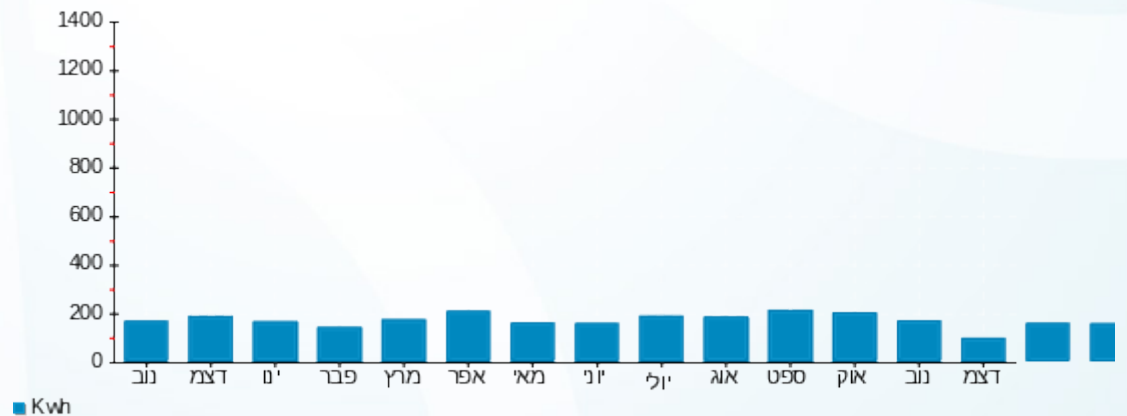

18/12/22 תאריך הפקה:
 15/12/22 תאריך קריאה נוכחית:
 16/11/22 תאריך קריאה קודמת:

שם דייר: B405 קורנר+שוהמי יורם לאה
שם אתר: דיור מוגן מודיעין

לקוח/ה נכבד/ה, אנו מתכבדים להגיש את חישוב צריכת החשמל לתקופה 15/12/22 - 16/11/22:

B405 קורנר+שוהמי יורם לאה - 4 - 16226517(3x25)

| סוג תעריף | סוג צריכה | קריאה קודמת | קריאה נוכחית | סה"כ צריכה בקוט"ש | מחיר לקוט"ש בא"ג | סה"כ לתשלום |
|--------------------------|-----------|-------------|--------------|-------------------|------------------|-------------|
| פרטי חשבון עבור תאריכים: | | 16/11/22 | 15/12/22 | | | |
| 767 | | 4,700.05 | 4,793.60 | 93.55 | 49.06 | 45.90 ₪ |

B406 קורנר+שוהמי יורם לאה - 5 - 16226517(3x25)

| סוג תעריף | סוג צריכה | קריאה קודמת | קריאה נוכחית | סה"כ צריכה בקוט"ש | מחיר לקוט"ש בא"ג | סה"כ לתשלום |
|--------------------------|-----------|-------------|--------------|-------------------|------------------|-------------|
| פרטי חשבון עבור תאריכים: | | 16/11/22 | 15/12/22 | | | |
| 767 | | 12,834.00 | 13,116.45 | 282.45 | 49.06 | 138.57 ₪ |

סה"כ לדייר:

| שיא ביקוש | סה"כ |
|-----------|----------|
| 6.04 | 376.00 |
| | 184.47 ₪ |

| | | |
|----------|---|------------------|
| 21.31 ₪ | תשלום קבוע תשלום עבור גודל חיבור ב KVA (3x50) סה"כ מע"מ 17.00% | כולל מע"מ |
| 9.02 ₪ | | |
| 214.79 ₪ | | |
| 36.51 ₪ | | |
| 251.31 ₪ | סה"כ לתשלום | |

הסטוריית צריכה בקוט"ש

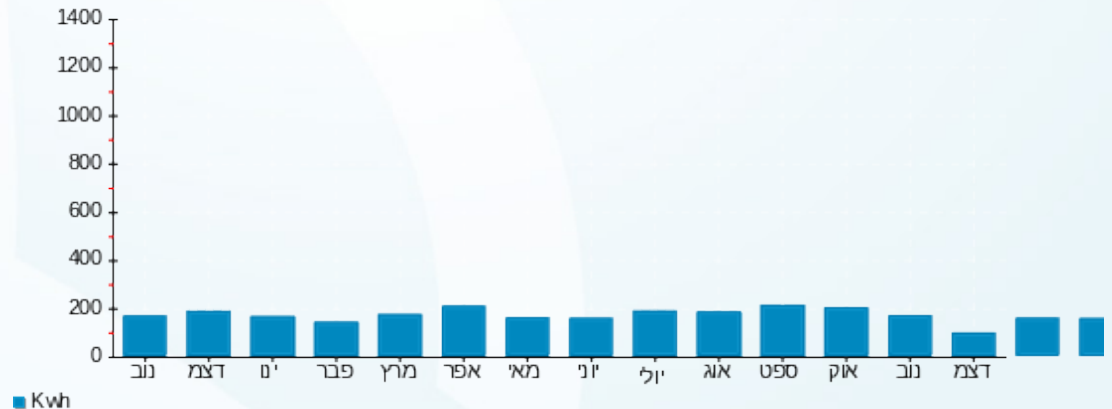

18/12/22 תאריך הפקה:
 15/12/22 תאריך קריאה נוכחית:
 16/11/22 תאריך קריאה קודמת:

שם דייר: B407 ברוך לינדה וניסים
 שם אתר: דיור מוגן מזדיעין

לקוח/ה נכבד/ה, אנו מתכבדים להגיש את חישוב צריכת החשמל לתקופה 15/12/22 - 16/11/22:

B407 ברוך לינדה וניסים - 6 - 16226517(3x25)

| סוג תעריף | סוג צריכה | קריאה קודמת | קריאה נוכחית | סה"כ צריכה בקוט"ש | מחיר לקוט"ש בא"ג | סה"כ לתשלום |
|--------------------------|-----------|-------------|--------------|-------------------|------------------|-------------|
| פרטי חשבון עבור תאריכים: | | | 15/12/22 | 16/11/22 | | |
| 767 | | 8,671.90 | 8,825.55 | 153.65 | 49.06 | 75.38 ₪ |

סה"כ לדייר:

| שיא ביקוש | סה"כ |
|-----------|---------|
| 6.10 | 153.65 |
| | 75.38 ₪ |

| | | |
|----------|--|------------------|
| 21.31 ₪ | תשלום קבוע תשלום עבור גודל חיבור בKVA (3x25) סה"כ מע"מ 17.00% | כולל מע"מ |
| 4.51 ₪ | | |
| 101.20 ₪ | | |
| 17.20 ₪ | | |
| 118.40 ₪ | סה"כ לתשלום | |

הסטוריית צריכה בקוט"ש

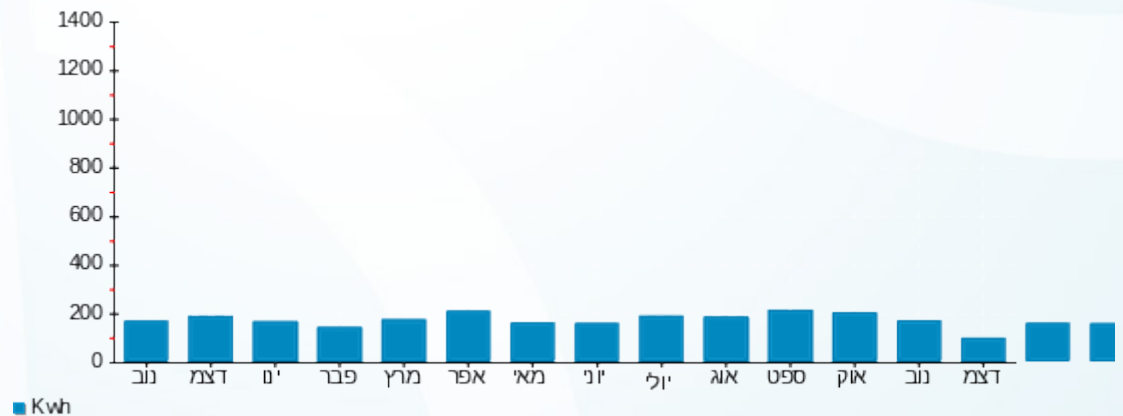



18/12/22 תאריך הפקה:
 15/12/22 תאריך קריאה נוכחית:
 16/11/22 תאריך קריאה קודמת:

שם דייר: B408 בילו דוד תקווה
 שם אתר: דיור מוגן מודיעין

לקוח/ה נכבד/ה, אנו מתכבדים להגיש את חישוב צריכת החשמל לתקופה 15/12/22 - 16/11/22:

B408 - (3x25)16226517 - 7

| סה"כ לתשלום | מחיר לקוט"ש בא"ג | סה"כ צריכה בקוט"ש | קריאה נוכחית | קריאה קודמת | סוג צריכה | סוג תעריף |
|-------------|------------------|-------------------|--------------|-------------|--------------------------|-----------|
| | | | 15/12/22 | 16/11/22 | פרטי חשבון עבור תאריכים: | |
| ₪ 91.64 | 49.06 | 186.80 | 9,453.80 | 9,267.00 | | 767 |

סה"כ לדייר:

| שיא ביקוש | סה"כ |
|-----------|---------|
| 5.31 | 186.80 |
| | ₪ 91.64 |

| | | |
|----------|--|------------------|
| ₪ 21.31 | תשלום קבוע תשלום עבור גודל חיבור בKVA (3x25) סה"כ מע"מ 17.00% | כולל מע"מ |
| ₪ 4.51 | | |
| ₪ 117.46 | | |
| ₪ 19.97 | | |
| ₪ 137.43 | סה"כ לתשלום | |

הסטוריית צריכה בקוט"ש

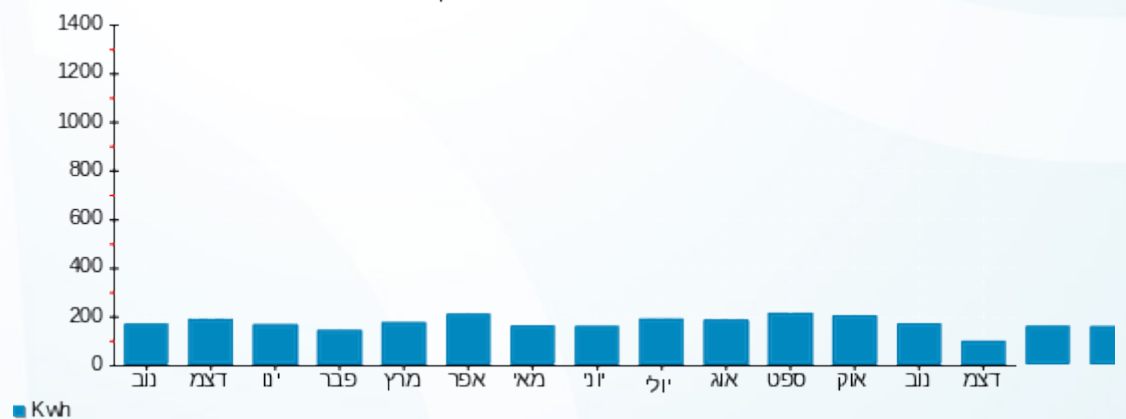



18/12/22 תאריך הפקה:
 15/12/22 תאריך קריאה נוכחית:
 16/11/22 תאריך קריאה קודמת:

שם דייר: B409 יוסף ריימונד
 שם אתר: דיור מוגן מודיעין

לקוח/ה נכבד/ה, אנו מתכבדים להגיש את חישוב צריכת החשמל לתקופה 15/12/22 - 16/11/22:

B409 יוסף ריימונד - 8 - 16226517(3x25)

| סוג תעריף | סוג צריכה | קריאה קודמת | קריאה נוכחית | סה"כ צריכה בקוט"ש | מחיר לקוט"ש בא"ג | סה"כ לתשלום |
|-----------|-----------|-------------|--------------|-------------------|--------------------------|-------------|
| | | | 15/12/22 | 16/11/22 | פרטי חשבון עבור תאריכים: | |
| 767 | | 7,052.40 | 7,213.20 | 160.80 | 49.06 | 78.89 ₪ |

סה"כ לדייר:

| שיא ביקוש | סה"כ |
|-----------|---------|
| 4.22 | 160.80 |
| | 78.89 ₪ |

| | | |
|----------|--|------------------|
| 21.31 ₪ | תשלום קבוע תשלום עבור גודל חיבור בKVA (3x25) סה"כ מע"מ 17.00% | כולל מע"מ |
| 4.51 ₪ | | |
| 104.71 ₪ | | |
| 17.80 ₪ | | |
| 122.51 ₪ | סה"כ לתשלום | |

הסטוריית צריכה בקוט"ש

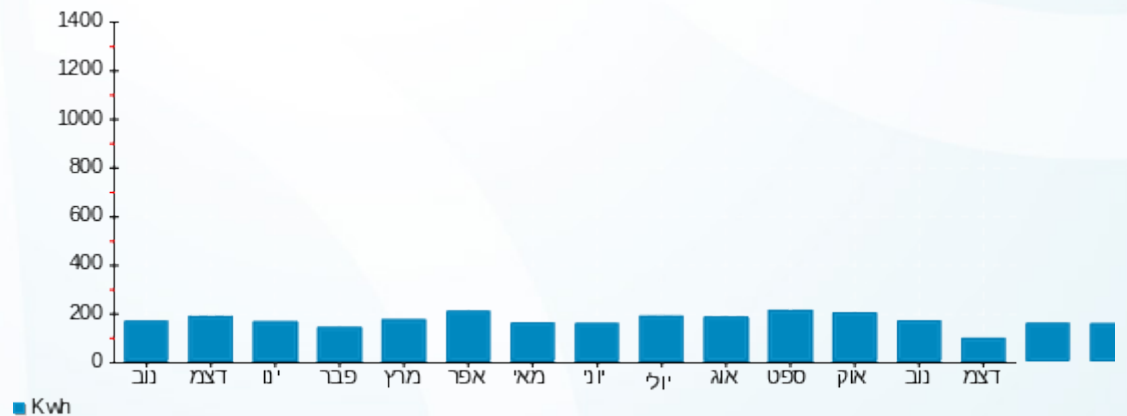

18/12/22 תאריך הפקה:
 15/12/22 תאריך קריאה נוכחית:
 16/11/22 תאריך קריאה קודמת:

שם דייר: B410 לדברג דבורה
 שם אתר: דיור מוגן מודיעין

לקוח/ה נכבד/ה, אנו מתכבדים להגיש את חישוב צריכת החשמל לתקופה 15/12/22 - 16/11/22:

B410 לדברג דבורה - 9 - 16226517(3x25)

| סוג תעריף | סוג צריכה | קריאה קודמת | קריאה נוכחית | סה"כ צריכה בקוט"ש | מחיר לקוט"ש בא"ג | סה"כ לתשלום |
|--------------------------|-----------|-------------|--------------|-------------------|------------------|-------------|
| פרטי חשבון עבור תאריכים: | | 16/11/22 | 15/12/22 | | | |
| 767 | | 8,806.75 | 8,925.05 | 118.30 | 49.06 | 58.04 ₪ |

סה"כ לדייר:

| שיא ביקוש | סה"כ |
|-----------|---------|
| 4.19 | 118.30 |
| | 58.04 ₪ |

| תשלום קבוע | תשלום עבור גודל חיבור בKVA (3x25) | סה"כ | מע"מ 17.00% | סה"כ לתשלום | כולל מע"מ |
|------------|-----------------------------------|---------|-------------|-------------|-----------|
| 21.31 ₪ | 4.51 ₪ | 83.86 ₪ | 14.26 ₪ | 98.11 ₪ | |

התפלגות חיוב בש"ח לפי תעו"ז

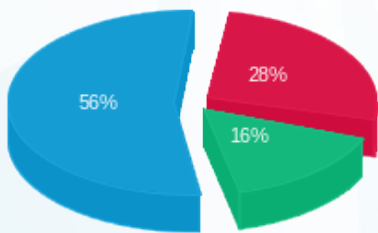

פסגה (15.99 ₪) ■
 גבע (9.35 ₪) ■
 שפל (32.70 ₪) ■

הסטוריית צריכה בקוט"ש

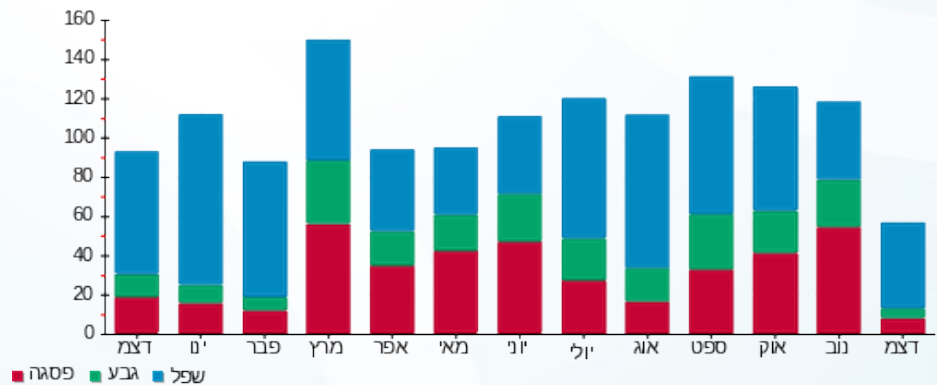

18/12/22 תאריך הפקה:
 15/12/22 תאריך קריאה נוכחית:
 16/11/22 תאריך קריאה קודמת:

שם דייר: B411 לוי שלומית
 שם אתר: דיור מוגן מזדיעין

לקוח/ה נכבד/ה, אנו מתכבדים להגיש את חישוב צריכת החשמל לתקופה 15/12/22 - 16/11/22:

B411 לוי שלומית - 10 - (3x25)16226517

| סוג תעריף | סוג צריכה | קריאה קודמת | קריאה נוכחית | סה"כ צריכה בקוט"ש | מחיר לקוט"ש בא"ג | סה"כ לתשלום |
|--------------------------|-----------|-------------|--------------|-------------------|------------------|-------------|
| פרטי חשבון עבור תאריכים: | | 16/11/22 | 15/12/22 | | | |
| 767 | | 8,288.30 | 8,501.35 | 213.05 | 49.06 | 104.52 ₪ |

סה"כ לדייר:

| שיא ביקוש | סה"כ |
|-----------|----------|
| 6.22 | 213.05 |
| | 104.52 ₪ |

| | | |
|----------|--|------------------|
| 21.31 ₪ | תשלום קבוע תשלום עבור גודל חיבור בKVA (3x25) סה"כ מע"מ 17.00% | כולל מע"מ |
| 4.51 ₪ | | |
| 130.34 ₪ | | |
| 22.16 ₪ | | |
| 152.50 ₪ | סה"כ לתשלום | |

הסטוריית צריכה בקוט"ש

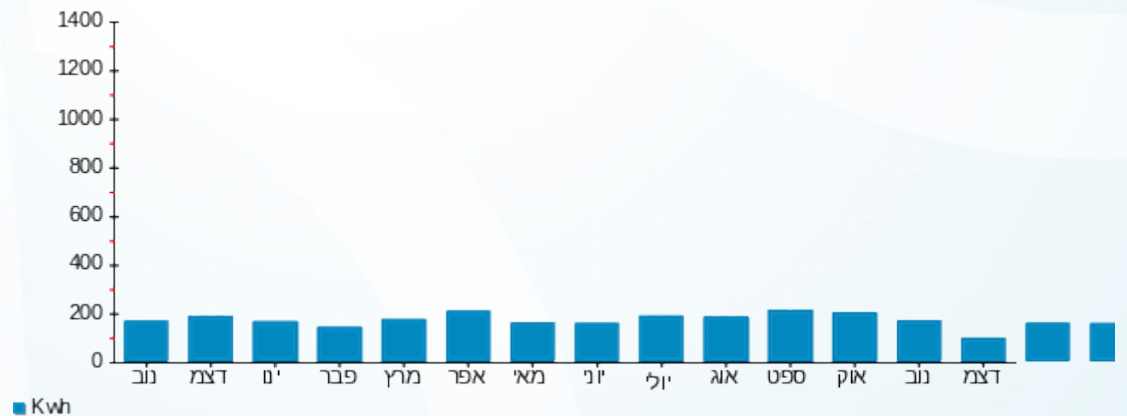



18/12/22 תאריך הפקה:
 15/12/22 תאריך קריאה נוכחית:
 16/11/22 תאריך קריאה קודמת:

שם דייר: B412 ברגסון יחזקאל לורן
 שם אתר: דיור מוגן מזדיעין

לקוח/ה נכבד/ה, אנו מתכבדים להגיש את חישוב צריכת החשמל לתקופה 15/12/22 - 16/11/22:

B412 ברגסון יחזקאל לורן - 11 - 16226517(3x25)

| סה"כ לתשלום | מחיר לקוט"ש בא"ג | סה"כ צריכה בקוט"ש | קריאה נוכחית | קריאה קודמת | סוג צריכה | סוג תעריף |
|-------------|------------------|-------------------|--------------|-------------|--------------------------|-----------|
| | | | 15/12/22 | 16/11/22 | פרטי חשבון עבור תאריכים: | |
| 224.25 ₪ | 49.06 | 457.10 | 22,448.95 | 21,991.85 | | 767 |

סה"כ לדייר:

| שיא ביקוש | סה"כ |
|-----------|----------|
| 7.29 | 457.10 |
| | 224.25 ₪ |

| | | |
|----------|--|--------------------------------------|
| 21.31 ₪ | תשלום קבוע תשלום עבור גודל חיבור בKVA (3x25) סה"כ מע"מ 17.00% | סוג צריכה סוג תעריף |
| 4.51 ₪ | | |
| 250.07 ₪ | | |
| 42.51 ₪ | | |
| 292.58 ₪ | סה"כ לתשלום | כולל מע"מ |

הסטוריית צריכה בקוט"ש

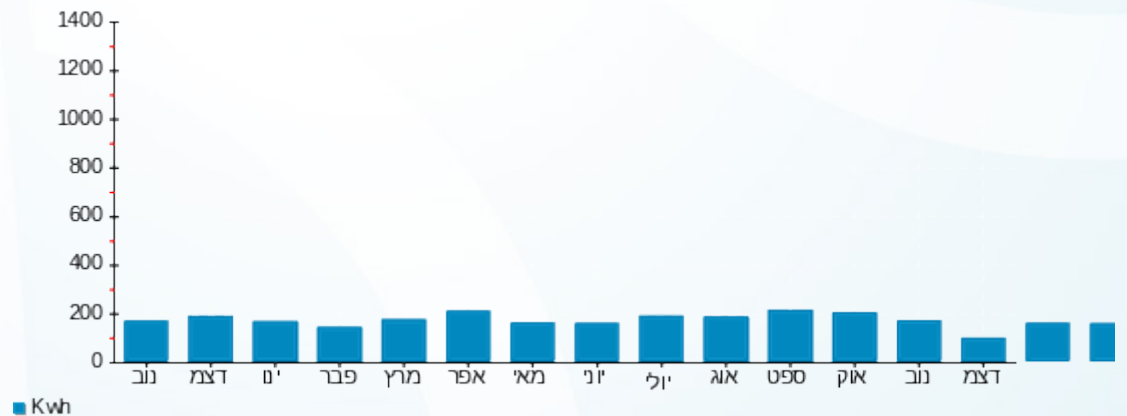



18/12/22 תאריך הפקה:
 15/12/22 תאריך קריאה נוכחית:
 16/11/22 תאריך קריאה קודמת:

שם דייר: B413 בן הרי שרגא חווה
 שם אתר: דיור מוגן מזדיעין

לקוח/ה נכבד/ה, אנו מתכבדים להגיש את חישוב צריכת החשמל לתקופה 15/12/22 - 16/11/22:

B413 בן הרי שרגא חווה - 12 - (3x25)16226517

| סוג תעריף | סוג צריכה | קריאה קודמת | קריאה נוכחית | סה"כ צריכה בקוט"ש | מחיר לקוט"ש בא"ג | סה"כ לתשלום |
|-----------|-----------|-------------|--------------|-------------------|--------------------------|-------------|
| | | | 15/12/22 | 16/11/22 | פרטי חשבון עבור תאריכים: | |
| 767 | | 12,487.20 | 12,728.15 | 240.95 | 49.06 | 118.21 ₪ |

סה"כ לדייר:

| שיא ביקוש | סה"כ |
|-----------|----------|
| 5.36 | 240.95 |
| | 118.21 ₪ |

| | | |
|----------|--|------------------|
| 21.31 ₪ | תשלום קבוע תשלום עבור גודל חיבור בKVA (3x25) סה"כ מע"מ 17.00% | כולל מע"מ |
| 4.51 ₪ | | |
| 144.03 ₪ | | |
| 24.48 ₪ | | |
| 168.51 ₪ | סה"כ לתשלום | |

הסטוריית צריכה בקוט"ש

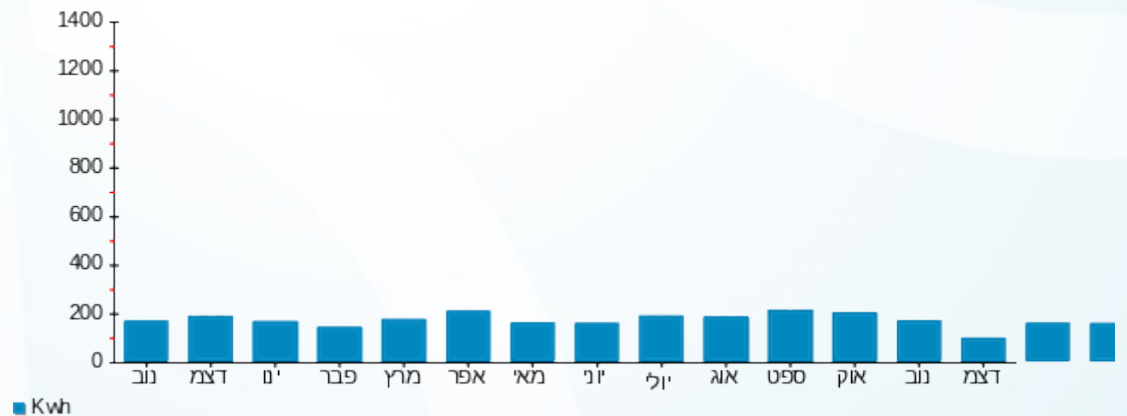

18/12/22 תאריך הפקה:
 15/12/22 תאריך קריאה נוכחית:
 16/11/22 תאריך קריאה קודמת:

שם דייר: B414 קולטון איזודור סוזן
 שם אתר: דיור מוגן מזדיעין

לקוח/ה נכבד/ה, אנו מתכבדים להגיש את חישוב צריכת החשמל לתקופה 15/12/22 - 16/11/22:

B414 קולטון איזודור סוזן - 13 - (3x25)16226517

| סוג תעריף | סוג צריכה | קריאה קודמת | קריאה נוכחית | סה"כ צריכה בקוט"ש | מחיר לקוט"ש בא"ג | סה"כ לתשלום |
|--------------------------|-----------|-------------|--------------|-------------------|------------------|-------------|
| פרטי חשבון עבור תאריכים: | | 16/11/22 | 15/12/22 | | | |
| 767 | | 13,116.20 | 13,361.15 | 244.95 | 49.06 | 120.17 ₪ |

סה"כ לדייר:

| שיא ביקוש | סה"כ |
|-----------|----------|
| 5.53 | 244.95 |
| | 120.17 ₪ |

| | | |
|----------|---|------------------|
| 21.31 ₪ | תשלום קבוע תשלום עבור גודל חיבור ב-KVA (3x25) סה"כ מע"מ 17.00% | סלול מע"מ |
| 4.51 ₪ | | |
| 145.99 ₪ | | |
| 24.82 ₪ | | |
| 170.81 ₪ | סה"כ לתשלום | |

הסטוריית צריכה בקוט"ש

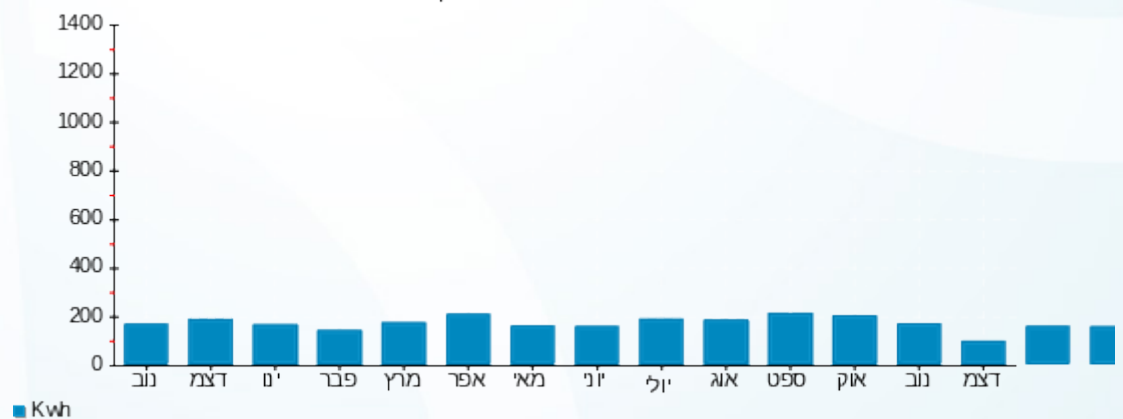

18/12/22 תאריך הפקה:
 15/12/22 תאריך קריאה נוכחית:
 16/11/22 תאריך קריאה קודמת:

שם דייר: B415 כץ ציפורה
 שם אתר: דיור מוגן מזדיעין

לקוח/ה נכבד/ה, אנו מתכבדים להגיש את חישוב צריכת החשמל לתקופה 15/12/22 - 16/11/22:

B415 כץ ציפורה - 14 - 16226517(3x25)

| סוג תעריף | סוג צריכה | קריאה קודמת | קריאה נוכחית | סה"כ צריכה בקוט"ש | מחיר לקוט"ש בא"ג | סה"כ לתשלום |
|-----------|-----------|-------------|--------------|-------------------|--------------------------|-------------|
| | | | 15/12/22 | 16/11/22 | פרטי חשבון עבור תאריכים: | |
| 767 | | 7,819.90 | 7,970.65 | 150.75 | 49.06 | 73.96 ₪ |

סה"כ לדייר:

| שיא ביקוש | סה"כ |
|-----------|---------|
| 4.31 | 150.75 |
| | 73.96 ₪ |

| | | |
|----------|--|------------------|
| 21.31 ₪ | תשלום קבוע תשלום עבור גודל חיבור בKVA (3x25) סה"כ מע"מ 17.00% | כולל מע"מ |
| 4.51 ₪ | | |
| 99.78 ₪ | | |
| 16.96 ₪ | | |
| 116.74 ₪ | סה"כ לתשלום | |

הסטוריית צריכה בקוט"ש

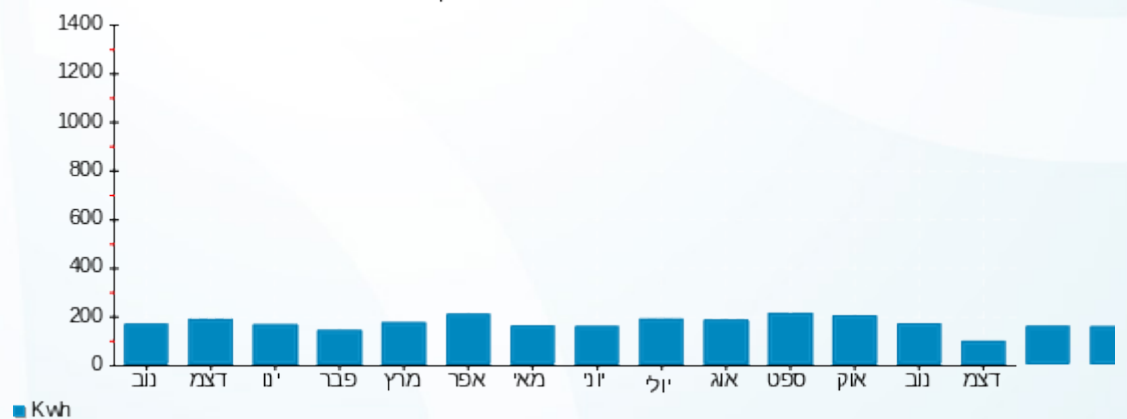

18/12/22 תאריך הפקה:
 15/12/22 תאריך קריאה נוכחית:
 16/11/22 תאריך קריאה קודמת:

שם דייר: B416 הראל הרי תמי
 שם אתר: דיור מוגן מזדיעין

לקוח/ה נכבד/ה, אנו מתכבדים להגיש את חישוב צריכת החשמל לתקופה 15/12/22 - 16/11/22:

B416 הראל הרי תמי - 1 - 16224127(3x25)

| סוג תעריף | סוג צריכה | קריאה קודמת | קריאה נוכחית | סה"כ צריכה בקוט"ש | מחיר לקוט"ש בא"ג | סה"כ לתשלום |
|-----------|-----------|-------------|--------------|-------------------|--------------------------|-------------|
| | | | 15/12/22 | 16/11/22 | פרטי חשבון עבור תאריכים: | |
| 767 | | 12,365.70 | 12,543.60 | 177.90 | 49.06 | 87.28 ₪ |

סה"כ לדייר:

| שיא ביקוש | סה"כ |
|-----------|---------|
| 5.07 | 177.90 |
| | 87.28 ₪ |

| | | |
|----------|--|------------------|
| 21.31 ₪ | תשלום קבוע תשלום עבור גודל חיבור בKVA (3x25) סה"כ מע"מ 17.00% | כולל מע"מ |
| 4.51 ₪ | | |
| 113.10 ₪ | | |
| 19.23 ₪ | | |
| 132.32 ₪ | סה"כ לתשלום | |

הסטוריית צריכה בקוט"ש

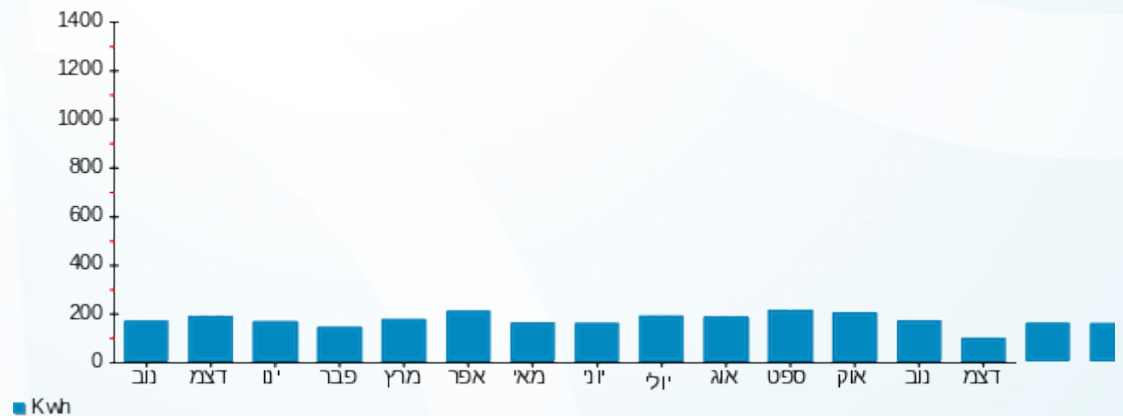

18/12/22 תאריך הפקה:
 15/12/22 תאריך קריאה נוכחית:
 16/11/22 תאריך קריאה קודמת:

שם דייר: B417 סנדורב רות
 שם אתר: דיור מוגן מודיעין

לקוח/ה נכבד/ה, אנו מתכבדים להגיש את חישוב צריכת החשמל לתקופה 15/12/22 - 16/11/22:

B417 סנדורב רות - 2 - 16224127(3x25)

| סוג תעריף | סוג צריכה | קריאה קודמת | קריאה נוכחית | סה"כ צריכה בקוט"ש | מחיר לקוט"ש בא"ג | סה"כ לתשלום |
|-----------|-----------|-------------|--------------|-------------------|--------------------------|-------------|
| | | | 15/12/22 | 16/11/22 | פרטי חשבון עבור תאריכים: | |
| 767 | | 15,074.90 | 15,494.50 | 419.60 | 49.06 | 205.86 ₪ |

סה"כ לדייר:

| שיא ביקוש | סה"כ |
|-----------|----------|
| 6.55 | 419.60 |
| | 205.86 ₪ |

| | | |
|----------|--|------------------|
| 21.31 ₪ | תשלום קבוע תשלום עבור גודל חיבור בKVA (3x25) סה"כ מע"מ 17.00% | כולל מע"מ |
| 4.51 ₪ | | |
| 231.67 ₪ | | |
| 39.38 ₪ | | |
| 271.06 ₪ | סה"כ לתשלום | |

הסטוריית צריכה בקוט"ש

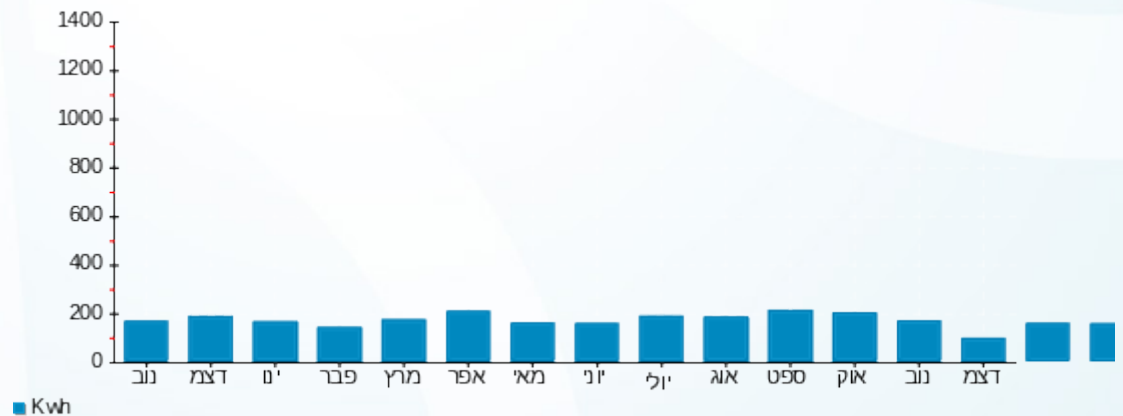



18/12/22 תאריך הפקה:
 15/12/22 תאריך קריאה נוכחית:
 16/11/22 תאריך קריאה קודמת:

שם דייר: B418 מור חדווה
 שם אתר: דיור מוגן מודיעין

לקוח/ה נכבד/ה, אנו מתכבדים להגיש את חישוב צריכת החשמל לתקופה 15/12/22 - 16/11/22:

B418 מור חדווה - 3 - 16224127(3x25)

| סה"כ לתשלום | מחיר לקוט"ש בא"ג | סה"כ צריכה בקוט"ש | קריאה נוכחית | קריאה קודמת | סוג צריכה | סוג תעריף |
|-------------|------------------|-------------------|--------------|-------------|--------------------------|-----------|
| | | | 15/12/22 | 16/11/22 | פרטי חשבון עבור תאריכים: | |
| ₪ 55.00 | 49.06 | 112.10 | 7,374.70 | 7,262.60 | | 767 |

סה"כ לדייר:

| שיא ביקוש | סה"כ |
|-----------|---------|
| 3.09 | 112.10 |
| | ₪ 55.00 |

| | | |
|---------|--|--------------------|
| ₪ 21.31 | תשלום קבוע תשלום עבור גודל חיבור בKVA (3x25) סה"כ מע"מ 17.00% | סה"כ לתשלום |
| ₪ 4.51 | | |
| ₪ 80.81 | | |
| ₪ 13.74 | | |
| ₪ 94.55 | | כולל מע"מ |

הסטוריית צריכה בקוט"ש

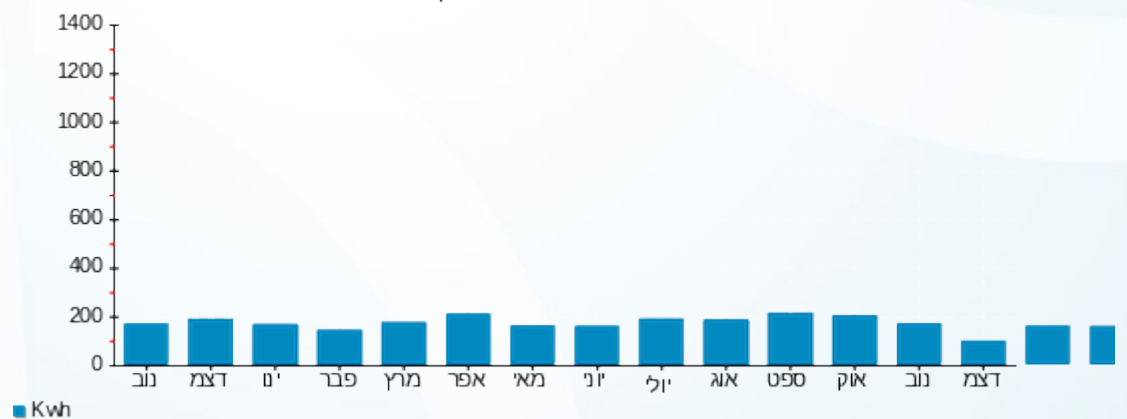

18/12/22 תאריך הפקה:
 15/12/22 תאריך קריאה נוכחית:
 16/11/22 תאריך קריאה קודמת:

שם דייר: B501 רוזנטל טל דוד יונינה
 שם אתר: דיור מוגן מזדיעין

לקוח/ה נכבד/ה, אנו מתכבדים להגיש את חישוב צריכת החשמל לתקופה 15/12/22 - 16/11/22:

B501 רוזנטל טל דוד יונינה - 15 - 16226529(3x25)

| סוג תעריף | סוג צריכה | קריאה קודמת | קריאה נוכחית | סה"כ צריכה בקוט"ש | מחיר לקוט"ש בא"ג | סה"כ לתשלום |
|--------------------------|-----------|-------------|--------------|-------------------|------------------|-------------|
| פרטי חשבון עבור תאריכים: | | 16/11/22 | 15/12/22 | | | |
| 767 | | 22,591.50 | 23,110.70 | 519.20 | 49.06 | 254.72 ₪ |

סה"כ לדייר:

| שיא ביקוש | סה"כ |
|-----------|----------|
| | 519.20 |
| | 254.72 ₪ |

| | | |
|----------|--|------------------|
| 21.31 ₪ | תשלום קבוע תשלום עבור גודל חיבור בKVA (3x25) סה"כ מע"מ 17.00% | כולל מע"מ |
| 4.51 ₪ | | |
| 280.54 ₪ | | |
| 47.69 ₪ | | |
| 328.23 ₪ | סה"כ לתשלום | |

הסטוריית צריכה בקוט"ש

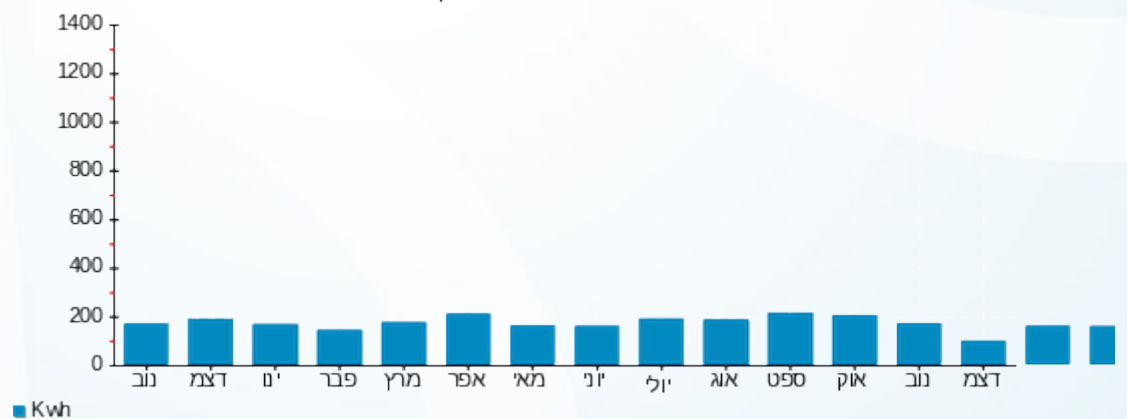

18/12/22 תאריך הפקה:
 15/12/22 תאריך קריאה נוכחית:
 16/11/22 תאריך קריאה קודמת:

שם דייר: B502 אנציו אדיט
 שם אתר: דיור מוגן מודיעין

לקוח/ה נכבד/ה, אנו מתכבדים להגיש את חישוב צריכת החשמל לתקופה 15/12/22 - 16/11/22:

B502 אנציו אדיט - 1 - 16226529(3x25)

| סוג תעריף | סוג צריכה | קריאה קודמת | קריאה נוכחית | סה"כ צריכה בקוט"ש | מחיר לקוט"ש בא"ג | סה"כ לתשלום |
|--------------------------|-----------|-------------|--------------|-------------------|------------------|-------------|
| פרטי חשבון עבור תאריכים: | | 16/11/22 | 15/12/22 | | | |
| 767 | | 3,140.50 | 3,203.50 | 63.00 | 49.06 | 30.91 ₪ |

סה"כ לדייר:

| סה"כ | שיא ביקוש |
|---------|-----------|
| 63.00 | 3.50 |
| 30.91 ₪ | |

| תשלום קבוע | תשלום עבור גודל חיבור בKVA (3x25) | סה"כ | מע"מ 17.00% | סה"כ לתשלום | כולל מע"מ |
|------------|-----------------------------------|---------|-------------|-------------|-----------|
| 21.31 ₪ | 4.51 ₪ | 56.73 ₪ | 9.64 ₪ | 66.37 ₪ | |

התפלגות חיוב בש"ח לפי תעו"ז

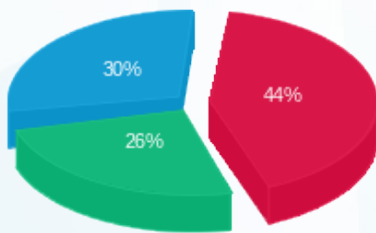

פסגה (13.74 ₪)
 גבע (8.05 ₪)
 שפל (9.13 ₪)

הסטוריית צריכה בקוט"ש

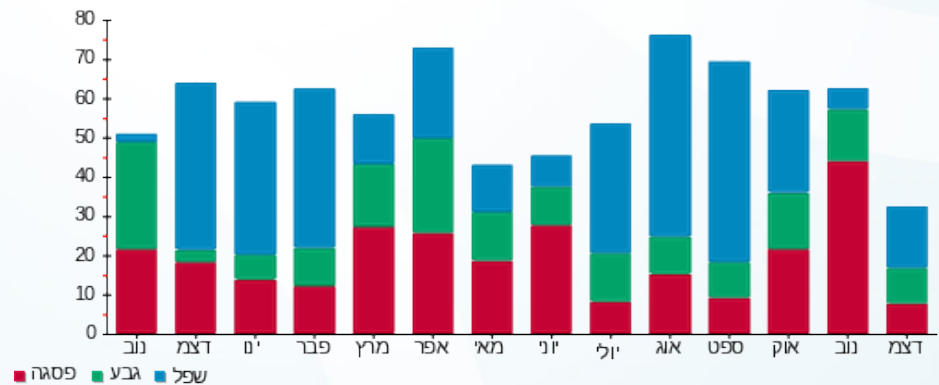



18/12/22 תאריך הפקה:
 15/12/22 תאריך קריאה נוכחית:
 16/11/22 תאריך קריאה קודמת:

שם דייר: B503 אמיר יוסי עטרה
 שם אתר: דיור מוגן מזדיעין

לקוח/ה נכבד/ה, אנו מתכבדים להגיש את חישוב צריכת החשמל לתקופה 15/12/22 - 16/11/22:

B503 אמיר יוסי עטרה - 2 - 16226529(3x25)

| סוג תעריף | סוג צריכה | קריאה קודמת | קריאה נוכחית | סה"כ צריכה בקוט"ש | מחיר לקוט"ש בא"ג | סה"כ לתשלום |
|--------------------------|-----------|-------------|--------------|-------------------|------------------|-------------|
| פרטי חשבון עבור תאריכים: | | 16/11/22 | 15/12/22 | | | |
| 767 | | 7,060.40 | 7,198.10 | 137.70 | 49.06 | 67.56 ₪ |

סה"כ לדייר:

| שיא ביקוש | סה"כ |
|-----------|---------|
| 4.66 | 137.70 |
| | 67.56 ₪ |

| | | |
|----------|--|------------------|
| 21.31 ₪ | תשלום קבוע תשלום עבור גודל חיבור בKVA (3x25) סה"כ מע"מ 17.00% | סלול מע"מ |
| 4.51 ₪ | | |
| 93.37 ₪ | | |
| 15.87 ₪ | | |
| 109.25 ₪ | סה"כ לתשלום | |

הסטוריית צריכה בקוט"ש

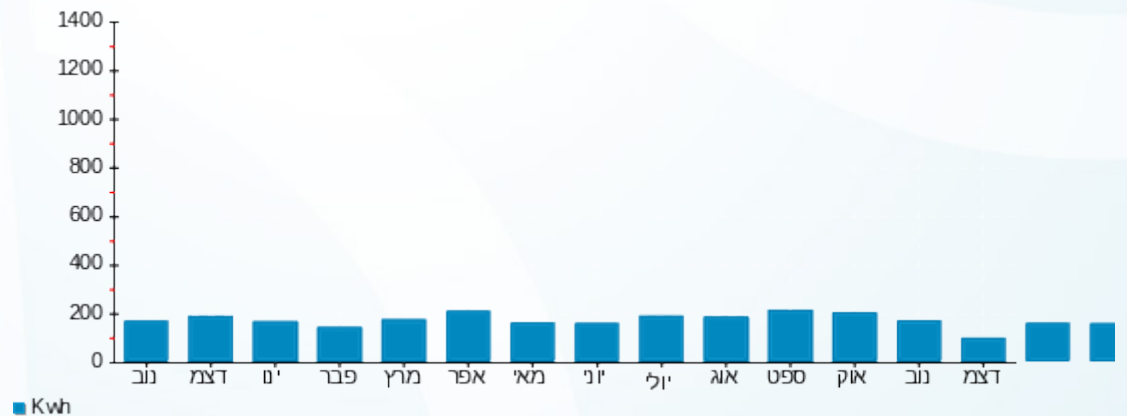

18/12/22 תאריך הפקה:
 15/12/22 תאריך קריאה נוכחית:
 16/11/22 תאריך קריאה קודמת:

שם דייר: B504 גלבע יפה ודוד
 שם אתר: דיור מוגן מזדיעין

לקוח/ה נכבד/ה, אנו מתכבדים להגיש את חישוב צריכת החשמל לתקופה 15/12/22 - 16/11/22:

B504 גלבע יפה ודוד - 3 - 16226529(3x25)

| סוג תעריף | סוג צריכה | קריאה קודמת | קריאה נוכחית | סה"כ צריכה בקוט"ש | מחיר לקוט"ש בא"ג | סה"כ לתשלום |
|--------------------------|-----------|-------------|--------------|-------------------|------------------|-------------|
| פרטי חשבון עבור תאריכים: | | 16/11/22 | 15/12/22 | | | |
| 767 | | 10,958.20 | 11,153.80 | 195.60 | 49.06 | 95.96 ₪ |

סה"כ לדייר:

| שיא ביקוש | סה"כ |
|-----------|---------|
| 6.18 | 195.60 |
| | 95.96 ₪ |

| | | |
|----------|--|------------------|
| 21.31 ₪ | תשלום קבוע תשלום עבור גודל חיבור בKVA (3x25) סה"כ מע"מ 17.00% | כולל מע"מ |
| 4.51 ₪ | | |
| 121.78 ₪ | | |
| 20.70 ₪ | | |
| 142.48 ₪ | סה"כ לתשלום | |

הסטוריית צריכה בקוט"ש

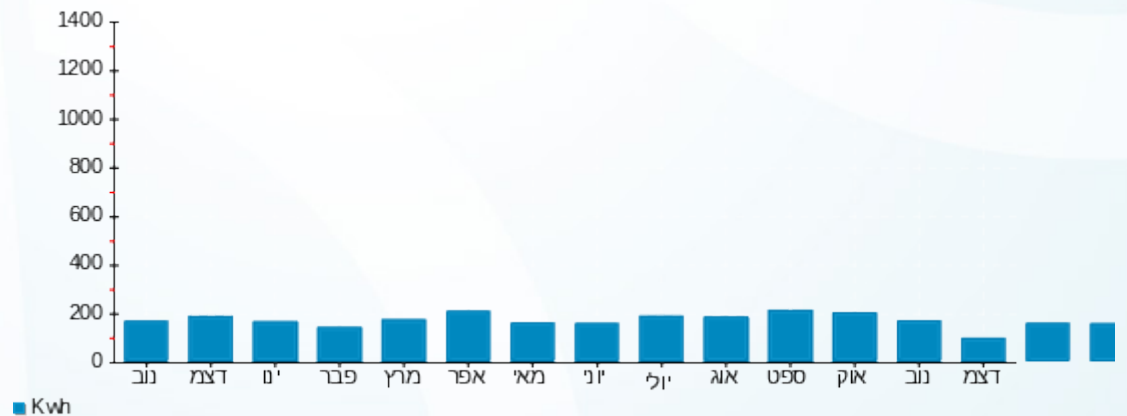



18/12/22 תאריך הפקה:
 15/12/22 תאריך קריאה נוכחית:
 16/11/22 תאריך קריאה קודמת:

שם דייר: B505 גיטיה פרג
 שם אתר: דיור מוגן מזדעין

לקוח/ה נכבד/ה, אנו מתכבדים להגיש את חישוב צריכת החשמל לתקופה 15/12/22 - 16/11/22:

B505 גיטיה פרג - 4 - 16226529(3x25)

| סה"כ לתשלום | מחיר לקוט"ש בא"ג | סה"כ צריכה בקוט"ש | קריאה נוכחית | קריאה קודמת | סוג צריכה | סוג תעריף |
|-------------|------------------|-------------------|--------------|-------------|--------------------------|-----------|
| | | | 15/12/22 | 16/11/22 | פרטי חשבון עבור תאריכים: | |
| 29.34 ₪ | 49.06 | 59.80 | 1,964.00 | 1,904.20 | | 767 |

סה"כ לדייר:

| שיא ביקוש | סה"כ |
|-----------|---------|
| 4.66 | 59.80 |
| | 29.34 ₪ |

| | | |
|---------|--|------------------|
| 21.31 ₪ | תשלום קבוע תשלום עבור גודל חיבור בKVA (3x25) סה"כ מע"מ 17.00% | סלול מע"מ |
| 4.51 ₪ | | |
| 55.16 ₪ | | |
| 9.38 ₪ | | |
| 64.53 ₪ | סה"כ לתשלום | |

הסטוריית צריכה בקוט"ש

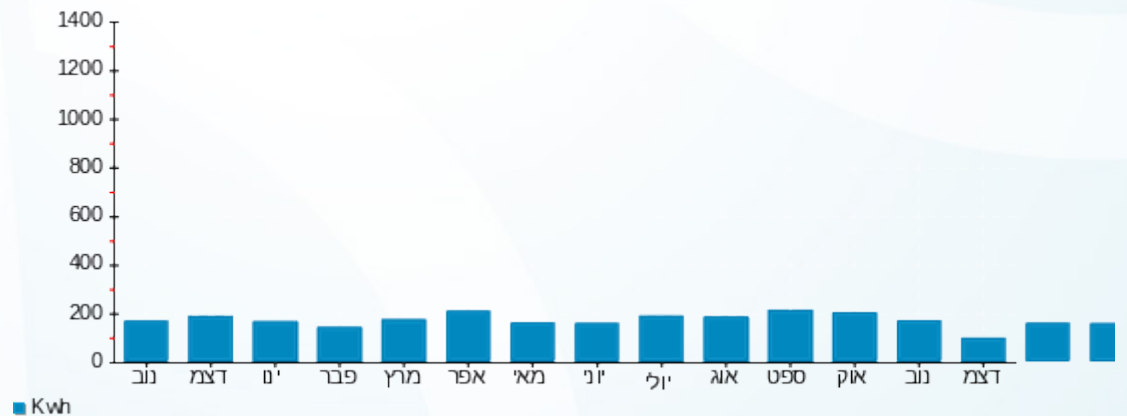



18/12/22 תאריך הפקה:
 15/12/22 תאריך קריאה נוכחית:
 16/11/22 תאריך קריאה קודמת:

שם דייר: B506 שמיר אילנה
 שם אתר: דיור מוגן מזדיעין

לקוח/ה נכבד/ה, אנו מתכבדים להגיש את חישוב צריכת החשמל לתקופה 15/12/22 - 16/11/22:

B506 שמיר אילנה - 5 - 16226529(3x25)

| סה"כ לתשלום | מחיר לקוט"ש בא"ג | סה"כ צריכה בקוט"ש | קריאה נוכחית | קריאה קודמת | סוג צריכה | סוג תעריף |
|-------------|------------------|-------------------|--------------|-------------|--------------------------|-----------|
| | | | 15/12/22 | 16/11/22 | פרטי חשבון עבור תאריכים: | |
| 105.38 ₪ | 49.06 | 214.80 | 10,881.80 | 10,667.00 | | 767 |

סה"כ לדייר:

| שיא ביקוש | סה"כ |
|-----------|----------|
| 5.62 | 214.80 |
| | 105.38 ₪ |

| | | |
|----------|--|------------------|
| 21.31 ₪ | תשלום קבוע תשלום עבור גודל חיבור בKVA (3x25) סה"כ מע"מ 17.00% | סלול מע"מ |
| 4.51 ₪ | | |
| 131.20 ₪ | | |
| 22.30 ₪ | | |
| 153.50 ₪ | סה"כ לתשלום | |

הסטוריית צריכה בקוט"ש

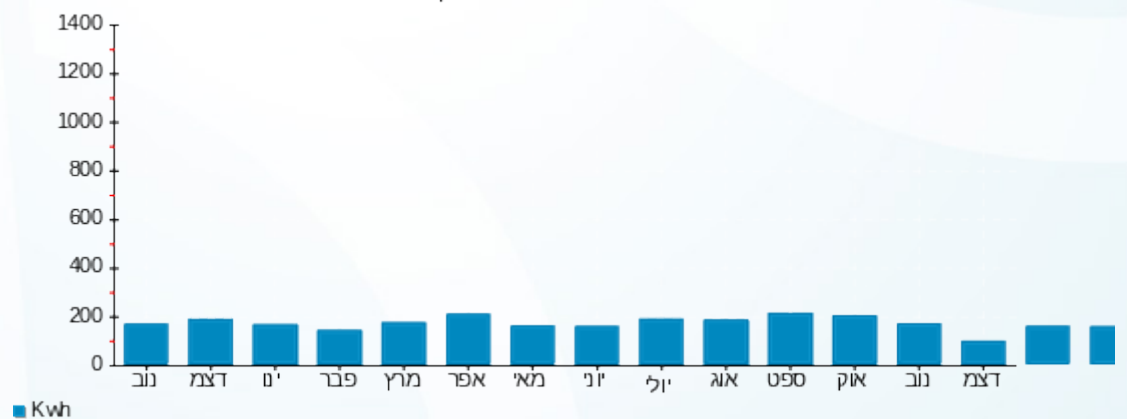

18/12/22 תאריך הפקה:
 15/12/22 תאריך קריאה נוכחית:
 16/11/22 תאריך קריאה קודמת:

שם דייר: B507 בן עזרי אהרון שמחה
 שם אתר: דיור מוגן מזדיעין

לקוח/ה נכבד/ה, אנו מתכבדים להגיש את חישוב צריכת החשמל לתקופה 15/12/22 - 16/11/22:

B507 בן עזרי אהרון שמחה - 6 - (3x25)16226529

| סוג תעריף | סוג צריכה | קריאה קודמת | קריאה נוכחית | סה"כ צריכה בקוט"ש | מחיר לקוט"ש בא"ג | סה"כ לתשלום |
|--------------------------|-----------|-------------|--------------|-------------------|------------------|-------------|
| פרטי חשבון עבור תאריכים: | | 16/11/22 | 15/12/22 | | | |
| 767 | | 7,075.90 | 7,208.20 | 132.30 | 49.06 | 64.91 ₪ |

סה"כ לדייר:

| שיא ביקוש | סה"כ |
|-----------|---------|
| 5.60 | 132.30 |
| | 64.91 ₪ |

| | | |
|----------|--|------------------|
| 21.31 ₪ | תשלום קבוע תשלום עבור גודל חיבור בKVA (3x25) סה"כ מע"מ 17.00% | כולל מע"מ |
| 4.51 ₪ | | |
| 90.73 ₪ | | |
| 15.42 ₪ | | |
| 106.15 ₪ | סה"כ לתשלום | |

הסטוריית צריכה בקוט"ש

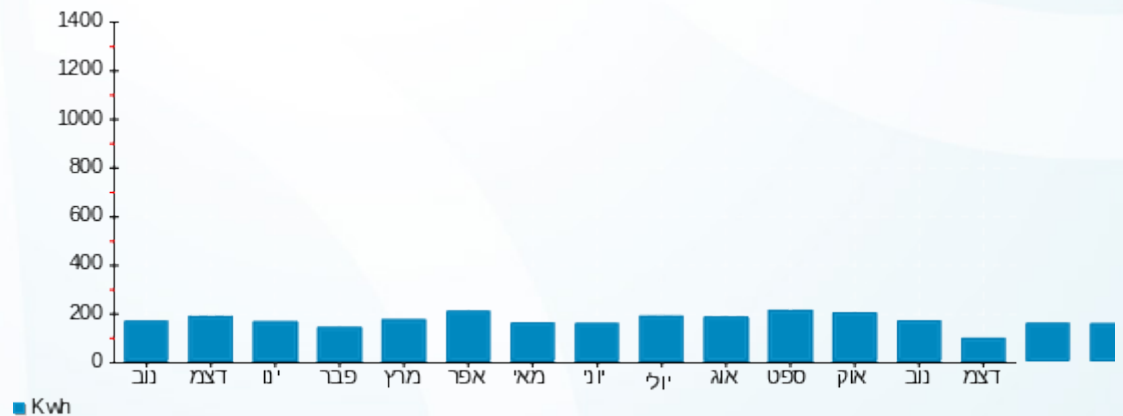

18/12/22 תאריך הפקה:
 15/12/22 תאריך קריאה נוכחית:
 16/11/22 תאריך קריאה קודמת:

שם דייר: B508 אמיצי אמנון שרה
 שם אתר: דיור מוגן מזדיעין

לקוח/ה נכבד/ה, אנו מתכבדים להגיש את חישוב צריכת החשמל לתקופה 15/12/22 - 16/11/22:

B508 אמיצי אמנון שרה - 7 - 16226529(3x25)

| סוג תעריף | סוג צריכה | קריאה קודמת | קריאה נוכחית | סה"כ צריכה בקוט"ש | מחיר לקוט"ש בא"ג | סה"כ לתשלום |
|--------------------------|-----------|-------------|--------------|-------------------|------------------|-------------|
| פרטי חשבון עבור תאריכים: | | 16/11/22 | 15/12/22 | | | |
| 767 | | 8,256.00 | 8,416.50 | 160.50 | 49.06 | 78.74 ₪ |

סה"כ לדייר:

| שיא ביקוש | סה"כ |
|-----------|---------|
| 5.58 | 160.50 |
| | 78.74 ₪ |

| | | |
|----------|--|------------------|
| 21.31 ₪ | תשלום קבוע תשלום עבור גודל חיבור בKVA (3x25) סה"כ מע"מ 17.00% | כולל מע"מ |
| 4.51 ₪ | | |
| 104.56 ₪ | | |
| 17.78 ₪ | | |
| 122.34 ₪ | סה"כ לתשלום | |

הסטוריית צריכה בקוט"ש

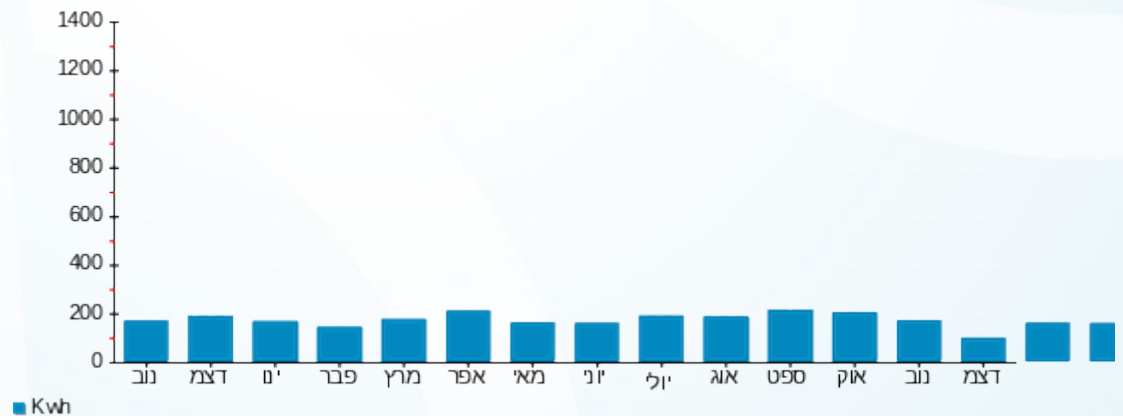

18/12/22 תאריך הפקה:
 15/12/22 תאריך קריאה נוכחית:
 16/11/22 תאריך קריאה קודמת:

שם דייר: B509 גנור נעמי
 שם אתר: דיור מוגן מזדעין

לקוח/ה נכבד/ה, אנו מתכבדים להגיש את חישוב צריכת החשמל לתקופה 15/12/22 - 16/11/22:

B509 גנור נעמי - 8 - 16226529(3x25)

| סוג תעריף | סוג צריכה | קריאה קודמת | קריאה נוכחית | סה"כ צריכה בקוט"ש | מחיר לקוט"ש בא"ג | סה"כ לתשלום |
|--------------------------|-----------|-------------|--------------|-------------------|------------------|-------------|
| פרטי חשבון עבור תאריכים: | | 16/11/22 | 15/12/22 | | | |
| 767 | | 2,184.80 | 2,225.70 | 40.90 | 49.06 | 20.07 ₪ |

סה"כ לדייר:

| שיא ביקוש | סה"כ |
|-----------|---------|
| 3.37 | 40.90 |
| | 20.07 ₪ |

| | | |
|---------|---|------------------|
| 21.31 ₪ | תשלום קבוע תשלום עבור גודל חיבור ב-KVA (3x25) סה"כ מע"מ 17.00% | כולל מע"מ |
| 4.51 ₪ | | |
| 45.88 ₪ | | |
| 7.80 ₪ | | |
| 53.68 ₪ | סה"כ לתשלום | |

הסטוריית צריכה בקוט"ש





18/12/22 תאריך הפקה:
 15/12/22 תאריך קריאה נוכחית:
 16/11/22 תאריך קריאה קודמת:

שם דייר: B510 לימסקי זקלין
 שם אתר: דיור מוגן מזדיעין

לקוח/ה נכבד/ה, אנו מתכבדים להגיש את חישוב צריכת החשמל לתקופה 15/12/22 - 16/11/22:

B510 לימסקי זקלין - 9 - 16226529(3x25)

| סוג תעריף | סוג צריכה | קריאה קודמת | קריאה נוכחית | סה"כ צריכה בקוט"ש | מחיר לקוט"ש בא"ג | סה"כ לתשלום |
|--------------------------|-----------|-------------|--------------|-------------------|------------------|-------------|
| פרטי חשבון עבור תאריכים: | | | | | | |
| 767 | | 16/11/22 | 15/12/22 | 8,240.20 | 49.06 | 84.04 ₪ |

סה"כ לדייר:

| שיא ביקוש | סה"כ |
|-----------|---------|
| 4.81 | 171.30 |
| | 84.04 ₪ |

| | | |
|----------|--|------------------|
| 21.31 ₪ | תשלום קבוע תשלום עבור גודל חיבור בKVA (3x25) סה"כ מע"מ 17.00% | כולל מע"מ |
| 4.51 ₪ | | |
| 109.86 ₪ | | |
| 18.68 ₪ | | |
| 128.53 ₪ | סה"כ לתשלום | |

הסטוריית צריכה בקוט"ש

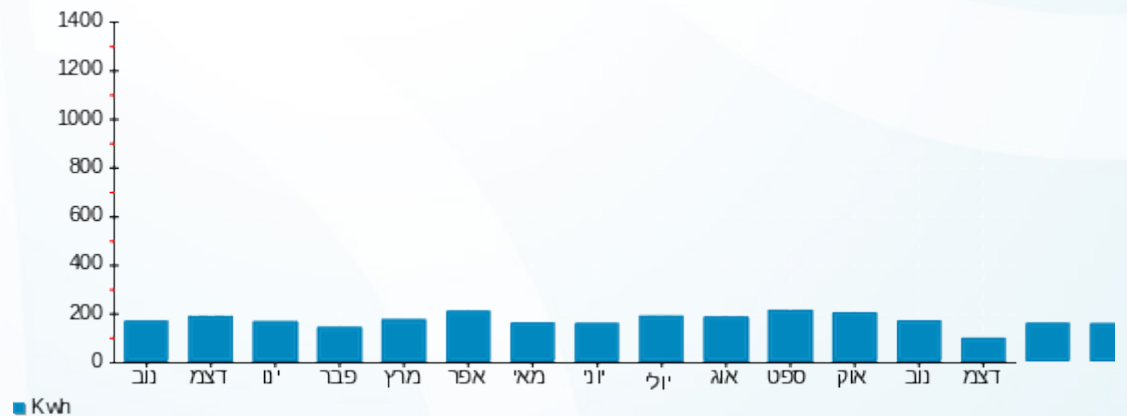

18/12/22 תאריך הפקה:
 15/12/22 תאריך קריאה נוכחית:
 16/11/22 תאריך קריאה קודמת:

שם דייר: B511 יקר שמואל
 שם אתר: דיור מוגן מזדיעין

לקוח/ה נכבד/ה, אנו מתכבדים להגיש את חישוב צריכת החשמל לתקופה 15/12/22 - 16/11/22:

B511 יקר שמואל - 10 - 16226529(3x25)

| סוג תעריף | סוג צריכה | קריאה קודמת | קריאה נוכחית | סה"כ צריכה בקוט"ש | מחיר לקוט"ש בא"ג | סה"כ לתשלום |
|-----------|-----------|-------------|--------------|-------------------|--------------------------|-------------|
| | | | 15/12/22 | 16/11/22 | פרטי חשבון עבור תאריכים: | |
| 767 | | 8,257.10 | 8,624.70 | 367.60 | 49.06 | 180.34 ₪ |

סה"כ לדייר:

| שיא ביקוש | סה"כ |
|-----------|----------|
| 4.11 | 367.60 |
| | 180.34 ₪ |

| | | |
|----------|--|------------------|
| 21.31 ₪ | תשלום קבוע תשלום עבור גודל חיבור בKVA (3x25) סה"כ מע"מ 17.00% | כולל מע"מ |
| 4.51 ₪ | | |
| 206.16 ₪ | | |
| 35.05 ₪ | | |
| 241.21 ₪ | סה"כ לתשלום | |

הסטוריית צריכה בקוט"ש



18/12/22 תאריך הפקה:
 15/12/22 תאריך קריאה נוכחית:
 16/11/22 תאריך קריאה קודמת:

שם דייר: B512 לוי חנה
 שם אתר: דיור מוגן מזדיעין

לקוח/ה נכבד/ה, אנו מתכבדים להגיש את חישוב צריכת החשמל לתקופה 15/12/22 - 16/11/22:

B512 לוי חנה - 11 - 16226529(3x25)

| סוג תעריף | סוג צריכה | קריאה קודמת | קריאה נוכחית | סה"כ צריכה בקוט"ש | מחיר לקוט"ש בא"ג | סה"כ לתשלום |
|--------------------------|-----------|-------------|--------------|-------------------|------------------|-------------|
| פרטי חשבון עבור תאריכים: | | 16/11/22 | 15/12/22 | | | |
| 767 | | 759.10 | 815.70 | 56.60 | 49.06 | 27.77 ₪ |

סה"כ לדייר:

| שיא ביקוש | סה"כ |
|-----------|---------|
| 3.19 | 56.60 |
| | 27.77 ₪ |

| | | |
|---------|--|------------------|
| 21.31 ₪ | תשלום קבוע תשלום עבור גודל חיבור בKVA (3x25) סה"כ מע"מ 17.00% | כולל מע"מ |
| 4.51 ₪ | | |
| 53.59 ₪ | | |
| 9.11 ₪ | | |
| 62.70 ₪ | סה"כ לתשלום | |

הסטוריית צריכה בקוט"ש

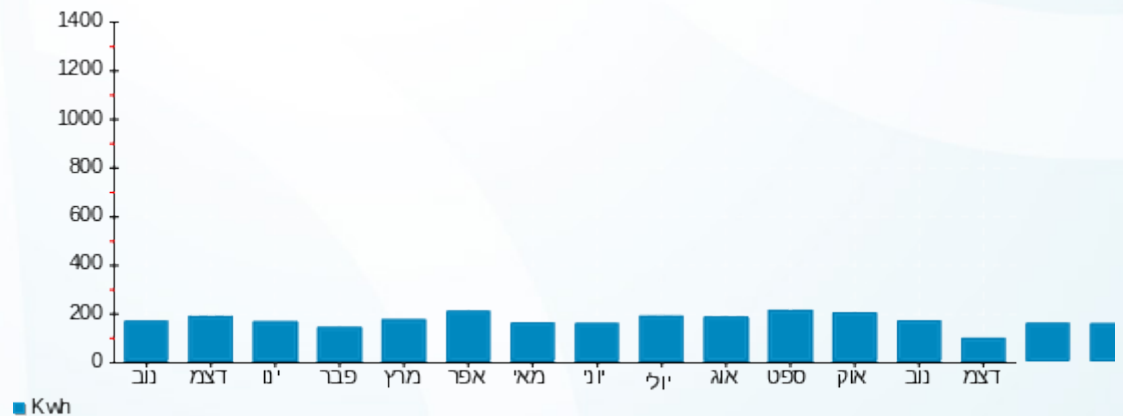

18/12/22 תאריך הפקה:
 15/12/22 תאריך קריאה נוכחית:
 16/11/22 תאריך קריאה קודמת:

שם דייר: B513 + B514 טוטנאוור חוה
 שם אתר: דיור מוגן מודיעין

לקוח/ה נכבד/ה, אנו מתכבדים להגיש את חישוב צריכת החשמל לתקופה 15/12/22 - 16/11/22:

B513 - (3x25)16226529 - 12

| סה"כ לתשלום | מחיר לקוט"ש בא"ג | סה"כ צריכה בקוט"ש | קריאה נוכחית | קריאה קודמת | סוג צריכה | סוג תעריף |
|-------------|------------------|-------------------|--------------|-------------|--------------------------|-----------|
| | | | 15/12/22 | 16/11/22 | פרטי חשבון עבור תאריכים: | |
| 13.59 ₪ | 49.06 | 27.70 | 1,522.80 | 1,495.10 | | 767 |

(3x25)16226529 - 13 - 514

| סה"כ לתשלום | מחיר לקוט"ש בא"ג | סה"כ צריכה בקוט"ש | קריאה נוכחית | קריאה קודמת | סוג צריכה | סוג תעריף |
|-------------|------------------|-------------------|--------------|-------------|--------------------------|-----------|
| | | | 15/12/22 | 16/11/22 | פרטי חשבון עבור תאריכים: | |
| 44.35 ₪ | 49.06 | 90.40 | 3,968.80 | 3,878.40 | | 767 |

סה"כ לדייר:

| שיא ביקוש | סה"כ |
|-----------|---------|
| 5.49 | 118.10 |
| | 57.94 ₪ |

| | | |
|----------|---|--------------------|
| 21.31 ₪ | תשלום קבוע תשלום עבור גודל חיבור ב KVA (3x50) סה"כ מע"מ 17.00% | סה"כ לתשלום |
| 9.02 ₪ | | |
| 88.27 ₪ | | |
| 15.01 ₪ | | |
| 103.27 ₪ | | כולל מע"מ |

הסטוריית צריכה בקוט"ש

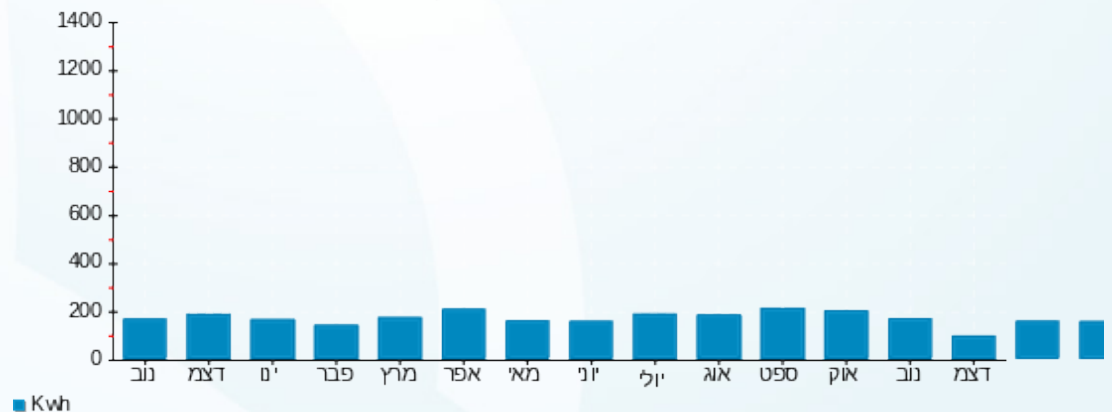

18/12/22 תאריך הפקה:
 15/12/22 תאריך קריאה נוכחית:
 16/11/22 תאריך קריאה קודמת:

שם דייר: B515 נווה אלונה
 שם אתר: דיור מוגן מזדיעין

לקוח/ה נכבד/ה, אנו מתכבדים להגיש את חישוב צריכת החשמל לתקופה 15/12/22 - 16/11/22:

B515 נווה אלונה - 14 - (3x25)16226529

| סוג תעריף | סוג צריכה | קריאה קודמת | קריאה נוכחית | סה"כ צריכה בקוט"ש | מחיר לקוט"ש בא"ג | סה"כ לתשלום |
|--------------------------|-----------|-------------|--------------|-------------------|------------------|-------------|
| פרטי חשבון עבור תאריכים: | | | 15/12/22 | 16/11/22 | | |
| 767 | | 3,069.10 | 3,126.20 | 57.10 | 49.06 | 28.01 ₪ |

סה"כ לדייר:

| שיא ביקוש | סה"כ |
|-----------|---------|
| 5.16 | 57.10 |
| | 28.01 ₪ |

| | | |
|---------|---|------------------|
| 21.31 ₪ | תשלום קבוע תשלום עבור גודל חיבור ב-KVA (3x25) סה"כ מע"מ 17.00% | כולל מע"מ |
| 4.51 ₪ | | |
| 53.83 ₪ | | |
| 9.15 ₪ | | |
| 62.98 ₪ | סה"כ לתשלום | |

הסטוריית צריכה בקוט"ש

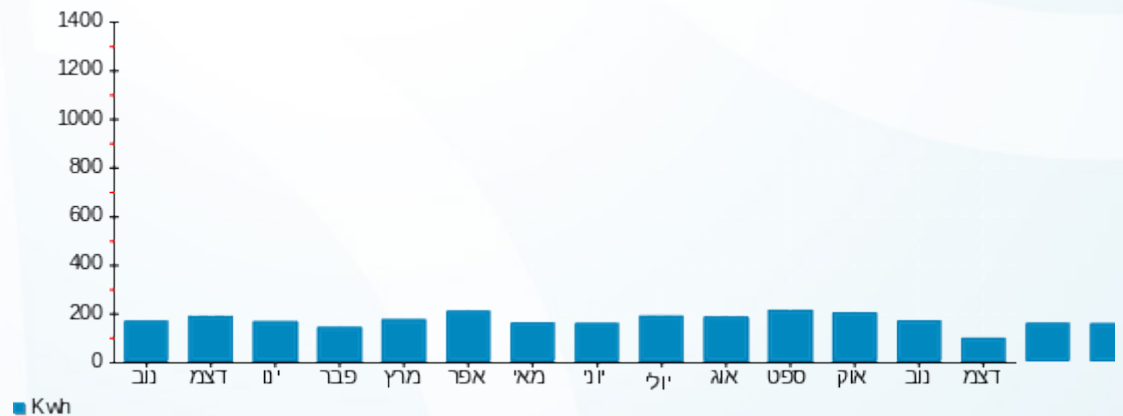



18/12/22 תאריך הפקדה:
 15/12/22 תאריך קריאה נוכחית:
 16/11/22 תאריך קריאה קודמת:

שם דייר: B516 קרן עדנה
 שם אתר: דיור מוגן מזדיעין

לקוח/ה נכבד/ה, אנו מתכבדים להגיש את חישוב צריכת החשמל לתקופה 15/12/22 - 16/11/22:

B516 קרן עדנה - 1 - 16254195(3x25)

| סה"כ לתשלום | מחיר לקוט"ש בא"ג | סה"כ צריכה בקוט"ש | קריאה נוכחית | קריאה קודמת | סוג צריכה | סוג תעריף |
|-------------|------------------|-------------------|--------------|-------------|--------------------------|-----------|
| | | | 15/12/22 | 16/11/22 | פרטי חשבון עבור תאריכים: | |
| ₪ 52.10 | 49.06 | 106.20 | 5,578.10 | 5,471.90 | | 767 |

סה"כ לדייר:

| שיא ביקוש | סה"כ |
|-----------|---------|
| 5.50 | 106.20 |
| | ₪ 52.10 |

| | | |
|---------|--|--------------------|
| ₪ 21.31 | תשלום קבוע תשלום עבור גודל חיבור בKVA (3x25) סה"כ מע"מ 17.00% | סה"כ לתשלום |
| ₪ 4.51 | | |
| ₪ 77.92 | | |
| ₪ 13.25 | | |
| ₪ 91.17 | | כולל מע"מ |

הסטוריית צריכה בקוט"ש

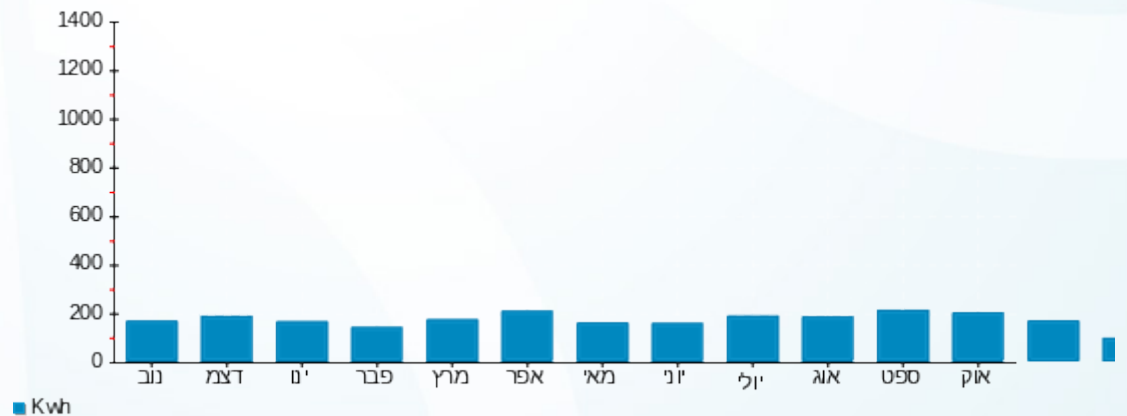



18/12/22 תאריך הפקדה:
 15/12/22 תאריך קריאה נוכחית:
 16/11/22 תאריך קריאה קודמת:

שם דייר: B517 יושע אמנון
 שם אתר: דיור מוגן מזדיעין

לקוח/ה נכבד/ה, אנו מתכבדים להגיש את חישוב צריכת החשמל לתקופה 15/12/22 - 16/11/22:

B517 - (3x25)16254195 - 2

| סה"כ לתשלום | מחיר לקוט"ש בא"ג | סה"כ צריכה בקוט"ש | קריאה נוכחית | קריאה קודמת | סוג צריכה | סוג תעריף |
|-------------|------------------|-------------------|--------------|-------------|--------------------------|-----------|
| | | | 15/12/22 | 16/11/22 | פרטי חשבון עבור תאריכים: | |
| ₪ 40.38 | 49.06 | 82.30 | 5,262.90 | 5,180.60 | | 767 |

סה"כ לדייר:

| שיא ביקוש | סה"כ |
|-----------|---------|
| 3.10 | 82.30 |
| | ₪ 40.38 |

| | | |
|---------|--|--------------------|
| ₪ 21.31 | תשלום קבוע תשלום עבור גודל חיבור בKVA (3x25) סה"כ מע"מ 17.00% | סה"כ לתשלום |
| ₪ 4.51 | | |
| ₪ 66.20 | | |
| ₪ 11.25 | | |
| ₪ 77.45 | | כולל מע"מ |

הסטוריית צריכה בקוט"ש

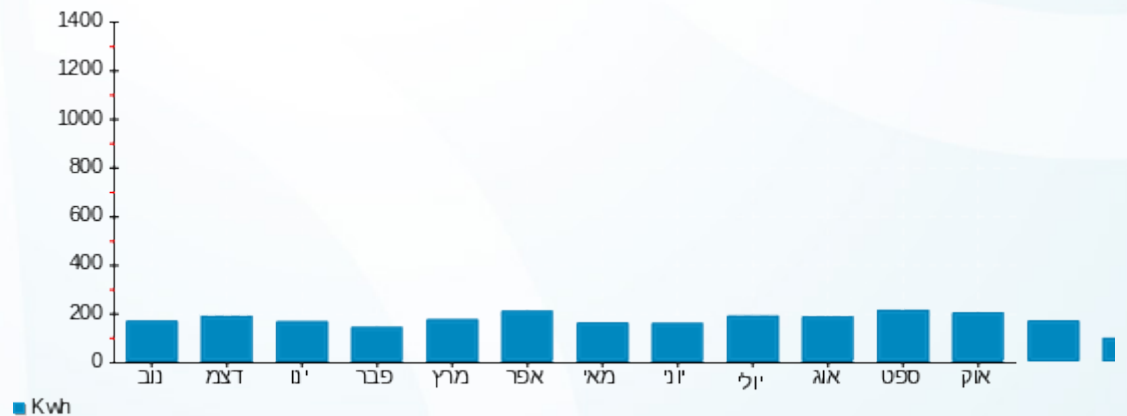



18/12/22 תאריך הפקה:
 15/12/22 תאריך קריאה נוכחית:
 16/11/22 תאריך קריאה קודמת:

שם דייר: B518 קיסרי גנט
 שם אתר: דיור מוגן מזדיעין

לקוח/ה נכבד/ה, אנו מתכבדים להגיש את חישוב צריכת החשמל לתקופה 15/12/22 - 16/11/22:

B518 - (3x25)16254195 - 3

| סה"כ לתשלום | מחיר לקוט"ש בא"ג | סה"כ צריכה בקוט"ש | קריאה נוכחית | קריאה קודמת | סוג צריכה | סוג תעריף |
|-------------|------------------|-------------------|--------------|-------------|--------------------------|-----------|
| | | | 15/12/22 | 16/11/22 | פרטי חשבון עבור תאריכים: | |
| ₪ 91.60 | 49.06 | 186.70 | 8,434.00 | 8,247.30 | | 767 |

סה"כ לדייר:

| שיא ביקוש | סה"כ |
|-----------|---------|
| 5.52 | 186.70 |
| | ₪ 91.60 |

| | | |
|----------|--|------------------|
| ₪ 21.31 | תשלום קבוע תשלום עבור גודל חיבור בKVA (3x25) סה"כ מע"מ 17.00% | סלול מע"מ |
| ₪ 4.51 | | |
| ₪ 117.41 | | |
| ₪ 19.96 | | |
| ₪ 137.37 | סה"כ לתשלום | |

הסטוריית צריכה בקוט"ש

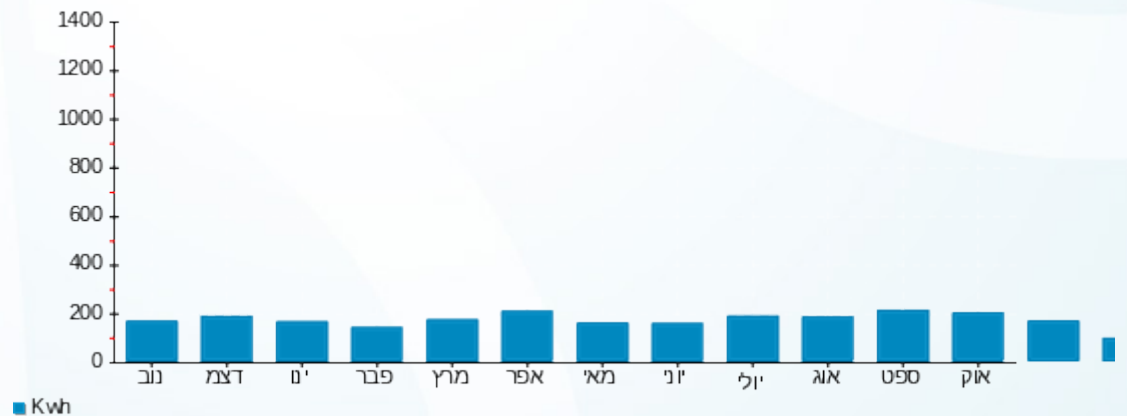



18/12/22 תאריך הפקה:
 15/12/22 תאריך קריאה נוכחית:
 16/11/22 תאריך קריאה קודמת:

שם דייר: B601 סרגוסי רחל
 שם אתר: דיור מוגן מזדיעין

לקוח/ה נכבד/ה, אנו מתכבדים להגיש את חישוב צריכת החשמל לתקופה 15/12/22 - 16/11/22:

B601 סרגוסי רחל - 15 - (3x25)16226526

| סוג תעריף | סוג צריכה | קריאה קודמת | קריאה נוכחית | סה"כ צריכה בקוט"ש | מחיר לקוט"ש בא"ג | סה"כ לתשלום |
|-----------|-----------|-------------|--------------|-------------------|--------------------------|-------------|
| | | | 15/12/22 | 16/11/22 | פרטי חשבון עבור תאריכים: | |
| 767 | | 13,251.80 | 13,517.10 | 265.30 | 49.06 | 130.16 ₪ |

סה"כ לדייר:

| שיא ביקוש | סה"כ |
|-----------|----------|
| 5.64 | 265.30 |
| | 130.16 ₪ |

| | | |
|----------|--|------------------|
| 21.31 ₪ | תשלום קבוע תשלום עבור גודל חיבור בKVA (3x25) סה"כ מע"מ 17.00% | כולל מע"מ |
| 4.51 ₪ | | |
| 155.97 ₪ | | |
| 26.52 ₪ | | |
| 182.49 ₪ | סה"כ לתשלום | |

הסטוריית צריכה בקוט"ש

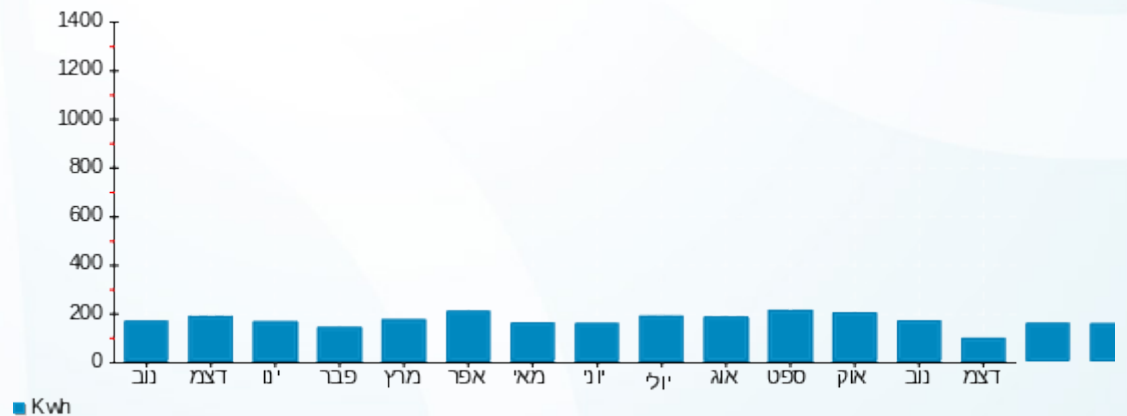

18/12/22 תאריך הפקה:
 15/12/22 תאריך קריאה נוכחית:
 16/11/22 תאריך קריאה קודמת:

שם דייר: B602 זינגר עידית
 שם אתר: דיור מוגן מזדיעין

לקוח/ה נכבד/ה, אנו מתכבדים להגיש את חישוב צריכת החשמל לתקופה 15/12/22 - 16/11/22:

B602 זינגר עידית - 1 - 16226526(3x25)

| סוג תעריף | סוג צריכה | קריאה קודמת | קריאה נוכחית | סה"כ צריכה בקוט"ש | מחיר לקוט"ש בא"ג | סה"כ לתשלום |
|--------------------------|-----------|-------------|--------------|-------------------|------------------|-------------|
| פרטי חשבון עבור תאריכים: | | 16/11/22 | 15/12/22 | | | |
| 767 | | 5,655.50 | 5,780.20 | 124.70 | 49.06 | 61.18 ₪ |

סה"כ לדייר:

| שיא ביקוש | סה"כ |
|-----------|---------|
| 5.65 | 124.70 |
| | 61.18 ₪ |

| | | |
|----------|--|------------------|
| 21.31 ₪ | תשלום קבוע תשלום עבור גודל חיבור בKVA (3x25) סה"כ מע"מ 17.00% | כולל מע"מ |
| 4.51 ₪ | | |
| 87.00 ₪ | | |
| 14.79 ₪ | | |
| 101.79 ₪ | סה"כ לתשלום | |

הסטוריית צריכה בקוט"ש

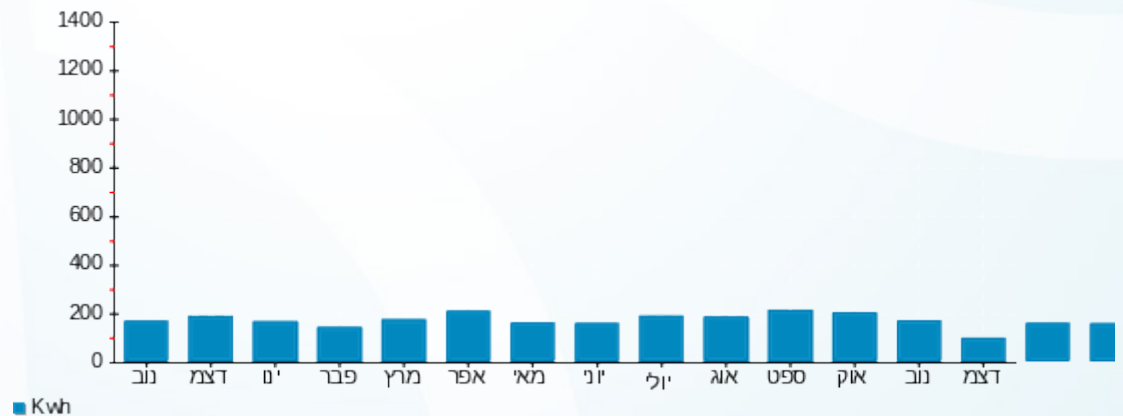



18/12/22 תאריך הפקה:
 15/12/22 תאריך קריאה נוכחית:
 16/11/22 תאריך קריאה קודמת:

שם דייר: B603 דוד-מידן חוה
 שם אתר: דיור מוגן מזדיעין

לקוח/ה נכבד/ה, אנו מתכבדים להגיש את חישוב צריכת החשמל לתקופה 15/12/22 - 16/11/22:

B603 דוד-מידן חוה - 2 - 16226526(3x25)

| סה"כ לתשלום | מחיר לקוט"ש בא"ג | סה"כ צריכה בקוט"ש | קריאה נוכחית | קריאה קודמת | סוג צריכה | סוג תעריף |
|-------------|------------------|-------------------|--------------|-------------|--------------------------|-----------|
| | | | 15/12/22 | 16/11/22 | פרטי חשבון עבור תאריכים: | |
| 162.49 ₪ | 49.06 | 331.20 | 10,933.80 | 10,602.60 | | 767 |

סה"כ לדייר:

| שיא ביקוש | סה"כ |
|-----------|----------|
| 6.60 | 331.20 |
| | 162.49 ₪ |

| | | |
|----------|--|------------------|
| 21.31 ₪ | תשלום קבוע תשלום עבור גודל חיבור בKVA (3x25) סה"כ מע"מ 17.00% | כולל מע"מ |
| 4.51 ₪ | | |
| 188.31 ₪ | | |
| 32.01 ₪ | | |
| 220.32 ₪ | סה"כ לתשלום | |

הסטוריית צריכה בקוט"ש

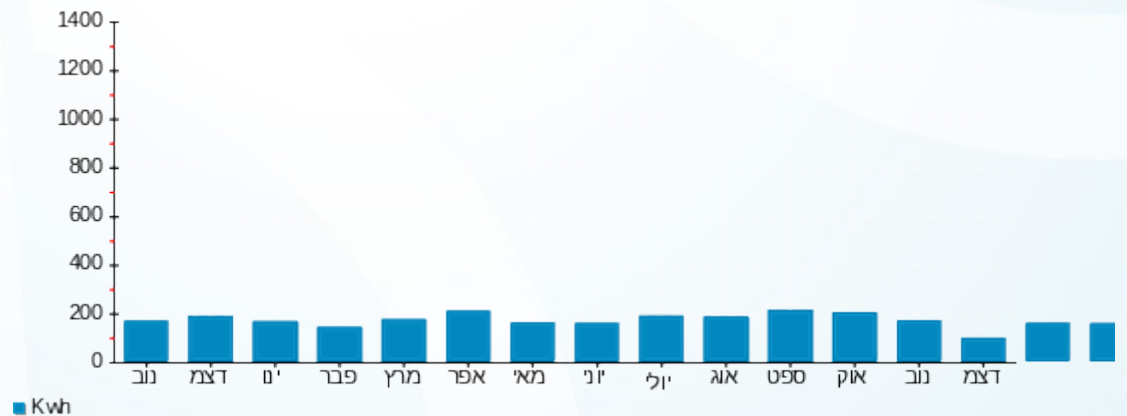

18/12/22 תאריך הפקה:
 15/12/22 תאריך קריאה נוכחית:
 16/11/22 תאריך קריאה קודמת:

שם דייר: B604 לנגביץ אנלי ושבח
 שם אתר: דיור מוגן מזדיעין

לקוח/ה נכבד/ה, אנו מתכבדים להגיש את חישוב צריכת החשמל לתקופה 15/12/22 - 16/11/22:

B604 לנגביץ אנלי ושבח - 3 - 16226526(3x25)

| סוג תעריף | סוג צריכה | קריאה קודמת | קריאה נוכחית | סה"כ צריכה בקוט"ש | מחיר לקוט"ש בא"ג | סה"כ לתשלום |
|--------------------------|-----------|-------------|--------------|-------------------|------------------|-------------|
| פרטי חשבון עבור תאריכים: | | 16/11/22 | 15/12/22 | | | |
| 767 | | 1,781.80 | 1,926.50 | 144.70 | 49.06 | 70.99 ₪ |

סה"כ לדייר:

| שיא ביקוש | סה"כ |
|-----------|---------|
| 5.17 | 144.70 |
| | 70.99 ₪ |

| | | |
|----------|--|------------------|
| 21.31 ₪ | תשלום קבוע תשלום עבור גודל חיבור בKVA (3x25) סה"כ מע"מ 17.00% | כולל מע"מ |
| 4.51 ₪ | | |
| 96.81 ₪ | | |
| 16.46 ₪ | | |
| 113.27 ₪ | סה"כ לתשלום | |

הסטוריית צריכה בקוט"ש

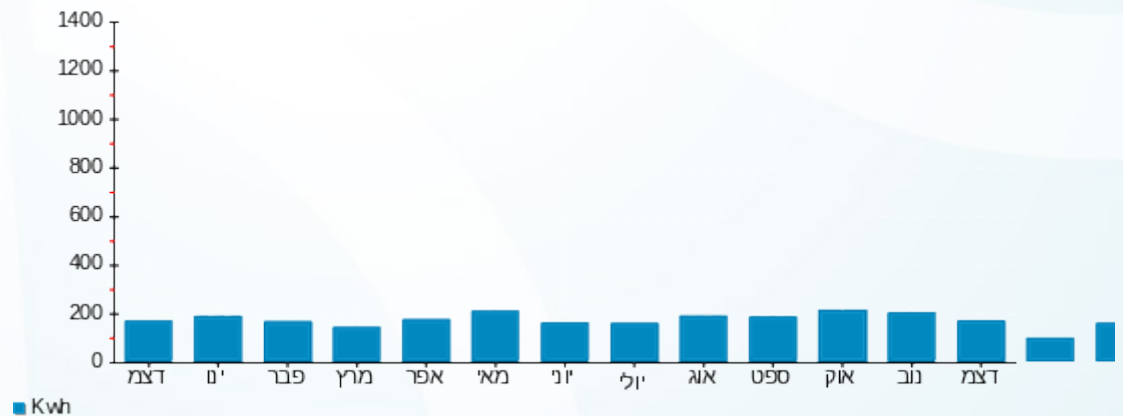

18/12/22 תאריך הפקה:
 15/12/22 תאריך קריאה נוכחית:
 16/11/22 תאריך קריאה קודמת:

שם דייר: B605 סיני יהושע
 שם אתר: דיור מוגן מודיעין

לקוח/ה נכבד/ה, אנו מתכבדים להגיש את חישוב צריכת החשמל לתקופה 15/12/22 - 16/11/22:

B605 סיני יהושע - 4 - 16226526(3x25)

| סוג תעריף | סוג צריכה | קריאה קודמת | קריאה נוכחית | סה"כ צריכה בקוט"ש | מחיר לקוט"ש בא"ג | סה"כ לתשלום |
|--------------------------|-----------|-------------|--------------|-------------------|------------------|-------------|
| פרטי חשבון עבור תאריכים: | | 16/11/22 | 15/12/22 | | | |
| 767 | | 3,174.60 | 3,260.90 | 86.30 | 49.06 | 42.34 ₪ |

סה"כ לדייר:

| סה"כ | שיא ביקוש |
|---------|-----------|
| 86.30 | 6.38 |
| 42.34 ₪ | |

| תשלום קבוע | תשלום עבור גודל חיבור בKVA (3x25) | סה"כ | מע"מ 17.00% | סה"כ לתשלום | כולל מע"מ |
|------------|-----------------------------------|---------|-------------|-------------|-----------|
| 21.31 ₪ | 4.51 ₪ | 68.16 ₪ | 11.59 ₪ | 79.74 ₪ | |

התפלגות חיוב בש"ח לפי תעו"ז

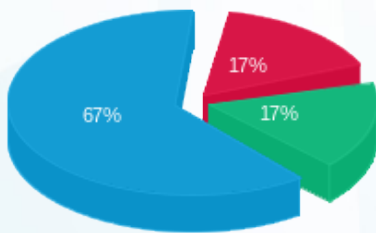

פסגה (7.02 ₪) ■
 גבע (7.16 ₪) ■
 שפל (28.16 ₪) ■

הסטוריית צריכה בקוט"ש

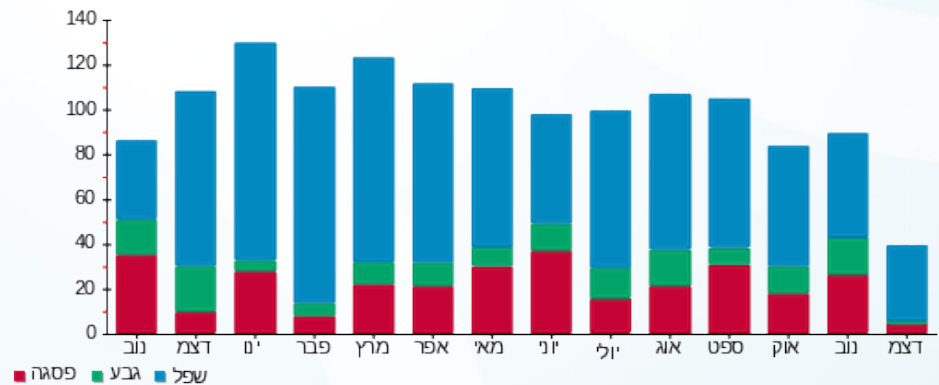



18/12/22 תאריך הפקה:
 15/12/22 תאריך קריאה נוכחית:
 16/11/22 תאריך קריאה קודמת:

שם דייר: B606 בן זקן אברמית
 שם אתר: דיור מוגן מזדיעין

לקוח/ה נכבד/ה, אנו מתכבדים להגיש את חישוב צריכת החשמל לתקופה 15/12/22 - 16/11/22:

B606 בן זקן אברמית - 5 - 16226526(3x25)

| סוג תעריף | סוג צריכה | קריאה קודמת | קריאה נוכחית | סה"כ צריכה בקוט"ש | מחיר לקוט"ש בא"ג | סה"כ לתשלום |
|--------------------------|-----------|-------------|--------------|-------------------|------------------|-------------|
| פרטי חשבון עבור תאריכים: | | | | | | |
| 767 | | 16/11/22 | 15/12/22 | 101.60 | 49.06 | 49.84 ₪ |

סה"כ לדייר:

| שיא ביקוש | סה"כ |
|-----------|---------|
| 4.42 | 101.60 |
| | 49.84 ₪ |

| | | |
|---------|--|------------------|
| 21.31 ₪ | תשלום קבוע תשלום עבור גודל חיבור בKVA (3x25) סה"כ מע"מ 17.00% | כולל מע"מ |
| 4.51 ₪ | | |
| 75.66 ₪ | | |
| 12.86 ₪ | | |
| 88.53 ₪ | סה"כ לתשלום | |

הסטוריית צריכה בקוט"ש





18/12/22 תאריך הפקה:
 15/12/22 תאריך קריאה נוכחית:
 16/11/22 תאריך קריאה קודמת:

שם דייר: B607 מרקס עליזה
 שם אתר: דיור מוגן מזדיעין

לקוח/ה נכבד/ה, אנו מתכבדים להגיש את חישוב צריכת החשמל לתקופה 15/12/22 - 16/11/22:

B607 - (3x25)16226526 - 6

| סה"כ לתשלום | מחיר לקוט"ש בא"ג | סה"כ צריכה בקוט"ש | קריאה נוכחית | קריאה קודמת | סוג צריכה | סוג תעריף |
|-------------|------------------|-------------------|--------------|-------------|--------------------------|-----------|
| | | | 15/12/22 | 16/11/22 | פרטי חשבון עבור תאריכים: | |
| ₪ 67.41 | 49.06 | 137.40 | 6,090.10 | 5,952.70 | | 767 |

סה"כ לדייר:

| שיא ביקוש | סה"כ |
|-----------|---------|
| 4.39 | 137.40 |
| | ₪ 67.41 |

| | | |
|----------|--|------------------|
| ₪ 21.31 | תשלום קבוע תשלום עבור גודל חיבור בKVA (3x25) סה"כ מע"מ 17.00% | כולל מע"מ |
| ₪ 4.51 | | |
| ₪ 93.23 | | |
| ₪ 15.85 | | |
| ₪ 109.08 | סה"כ לתשלום | |

הסטוריית צריכה בקוט"ש

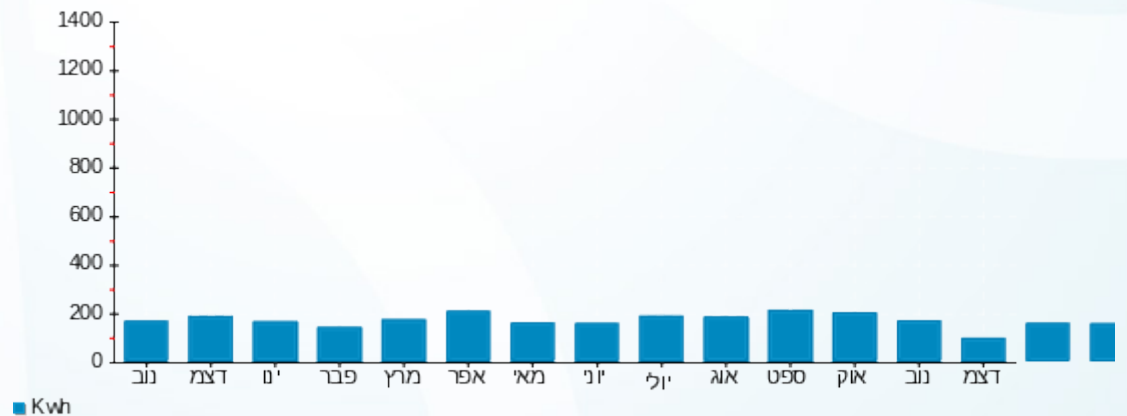

18/12/22 תאריך הפקה:
 15/12/22 תאריך קריאה נוכחית:
 16/11/22 תאריך קריאה קודמת:

שם דייר: B608 מזרחי צביה
 שם אתר: דיור מוגן מודיעין

לקוח/ה נכבד/ה, אנו מתכבדים להגיש את חישוב צריכת החשמל לתקופה 15/12/22 - 16/11/22:

B608 מזרחי צביה - 7 - 16226526(3x25)

| סוג תעריף | סוג צריכה | קריאה קודמת | קריאה נוכחית | סה"כ צריכה בקוט"ש | מחיר לקוט"ש בא"ג | סה"כ לתשלום |
|--------------------------|-----------|-------------|--------------|-------------------|------------------|-------------|
| פרטי חשבון עבור תאריכים: | | 16/11/22 | 15/12/22 | | | |
| 767 | | 4,317.40 | 4,393.00 | 75.60 | 49.06 | 37.09 ₪ |

סה"כ לדייר:

| סה"כ | שיא ביקוש |
|---------|-----------|
| 75.60 | 5.36 |
| 37.09 ₪ | |

| | | |
|---------|--|------------------|
| 21.31 ₪ | תשלום קבוע תשלום עבור גודל חיבור בKVA (3x25) סה"כ מע"מ 17.00% | כולל מע"מ |
| 4.51 ₪ | | |
| 62.91 ₪ | | |
| 10.69 ₪ | | |
| 73.60 ₪ | סה"כ לתשלום | |

התפלגות חיוב בש"ח לפי תעו"ז

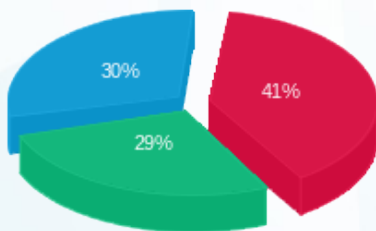

פסגה (15.21 ₪)
 גבע (10.60 ₪)
 שפל (11.28 ₪)

הסטוריית צריכה בקוט"ש

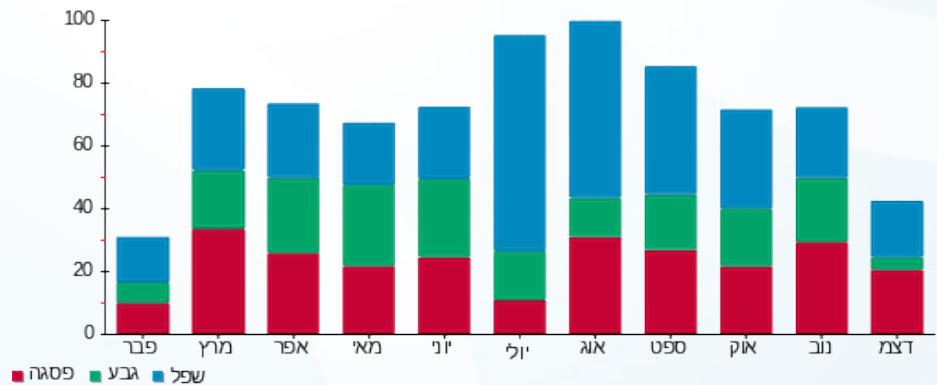

18/12/22 תאריך הפקה:
 15/12/22 תאריך קריאה נוכחית:
 16/11/22 תאריך קריאה קודמת:

שם דייר: B609 אוזקיר לאה
 שם אתר: דיור מוגן מזדיעין

לקוח/ה נכבד/ה, אנו מתכבדים להגיש את חישוב צריכת החשמל לתקופה 15/12/22 - 16/11/22:

B609 אוזקיר לאה - 8 - 16226526(3x25)

| סוג תעריף | סוג צריכה | קריאה קודמת | קריאה נוכחית | סה"כ צריכה בקוט"ש | מחיר לקוט"ש בא"ג | סה"כ לתשלום |
|--------------------------|-----------|-------------|--------------|-------------------|------------------|-------------|
| פרטי חשבון עבור תאריכים: | | 16/11/22 | 15/12/22 | | | |
| 767 | | 4,402.70 | 4,501.50 | 98.80 | 49.06 | 48.47 ₪ |

סה"כ לדייר:

| שיא ביקוש | סה"כ |
|-----------|---------|
| 3.51 | 98.80 |
| | 48.47 ₪ |

| | | |
|---------|--|------------------|
| 21.31 ₪ | תשלום קבוע תשלום עבור גודל חיבור בKVA (3x25) סה"כ מע"מ 17.00% | כולל מע"מ |
| 4.51 ₪ | | |
| 74.29 ₪ | | |
| 12.63 ₪ | | |
| 86.92 ₪ | סה"כ לתשלום | |

הסטוריית צריכה בקוט"ש

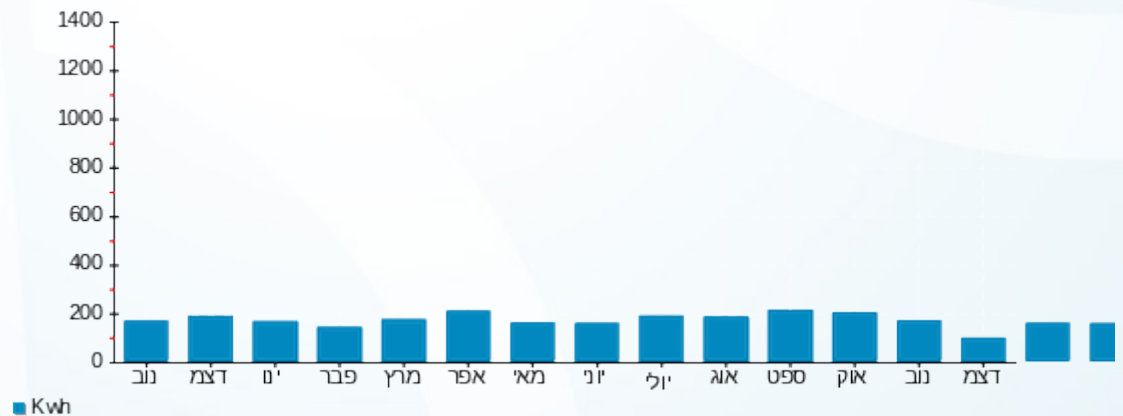



18/12/22

תאריך הפקה:

שם דייר: B610 עטיה דליה

15/12/22

תאריך קריאה נוכחית:

שם אתר: דיור מוגן מזדיעין

16/11/22

תאריך קריאה קודמת:

לקוח/ה נכבד/ה, אנו מתכבדים להגיש את חישוב צריכת החשמל לתקופה 15/12/22 - 16/11/22:

B610 - (3x25)16226526 - 9

| סה"כ לתשלום | מחיר לקוט"ש בא"ג | סה"כ צריכה בקוט"ש | קריאה נוכחית | קריאה קודמת | סוג צריכה | סוג תעריף |
|-------------|------------------|-------------------|--------------|-------------|--------------------------|-----------|
| | | | 15/12/22 | 16/11/22 | פרטי חשבון עבור תאריכים: | |
| ₪ 37.53 | 49.06 | 76.50 | 3,234.30 | 3,157.80 | | 767 |

סה"כ לדייר:

| שיא ביקוש | סה"כ |
|-----------|---------|
| 3.17 | 76.50 |
| | ₪ 37.53 |

| | | |
|---------|--|------------------|
| ₪ 21.31 | תשלום קבוע תשלום עבור גודל חיבור בKVA (3x25) סה"כ מע"מ 17.00% | כולל מע"מ |
| ₪ 4.51 | | |
| ₪ 63.35 | | |
| ₪ 10.77 | | |
| ₪ 74.12 | סה"כ לתשלום | |

הסטוריית צריכה בקוט"ש

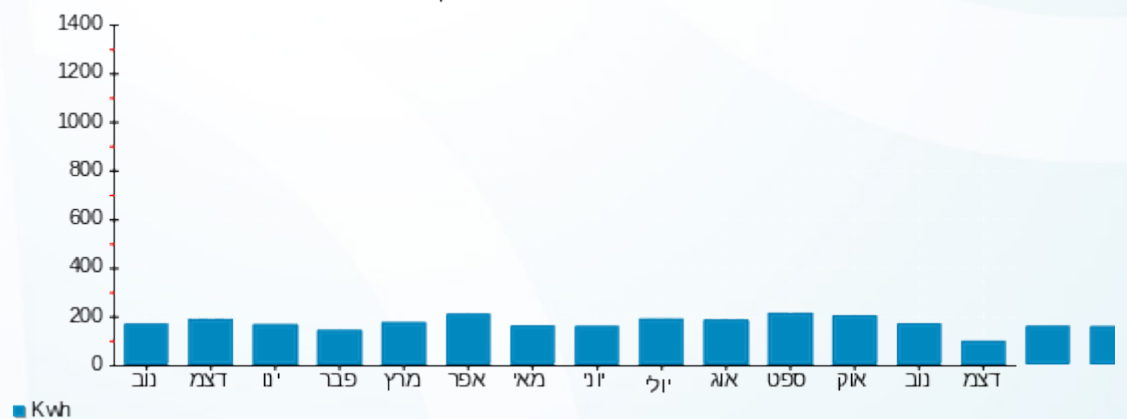

18/12/22 תאריך הפקה:
 15/12/22 תאריך קריאה נוכחית:
 16/11/22 תאריך קריאה קודמת:

שם דייר: B611 קדוש אליס
 שם אתר: דיור מוגן מזדיעין

לקוח/ה נכבד/ה, אנו מתכבדים להגיש את חישוב צריכת החשמל לתקופה 15/12/22 - 16/11/22:

B611 קדוש אליס - 10 - 16226526(3x25)

| סוג תעריף | סוג צריכה | קריאה קודמת | קריאה נוכחית | סה"כ צריכה בקוט"ש | מחיר לקוט"ש בא"ג | סה"כ לתשלום |
|-----------|-----------|-------------|--------------|-------------------|--------------------------|-------------|
| | | | 15/12/22 | 16/11/22 | פרטי חשבון עבור תאריכים: | |
| 767 | | 2,610.60 | 2,660.90 | 50.30 | 49.06 | 24.68 ₪ |

סה"כ לדייר:

| שיא ביקוש | סה"כ |
|-----------|---------|
| 3.31 | 50.30 |
| | 24.68 ₪ |

| | | |
|---------|--|------------------|
| 21.31 ₪ | תשלום קבוע תשלום עבור גודל חיבור בKVA (3x25) סה"כ מע"מ 17.00% | כולל מע"מ |
| 4.51 ₪ | | |
| 50.50 ₪ | | |
| 8.58 ₪ | | |
| 59.08 ₪ | סה"כ לתשלום | |

הסטוריית צריכה בקוט"ש

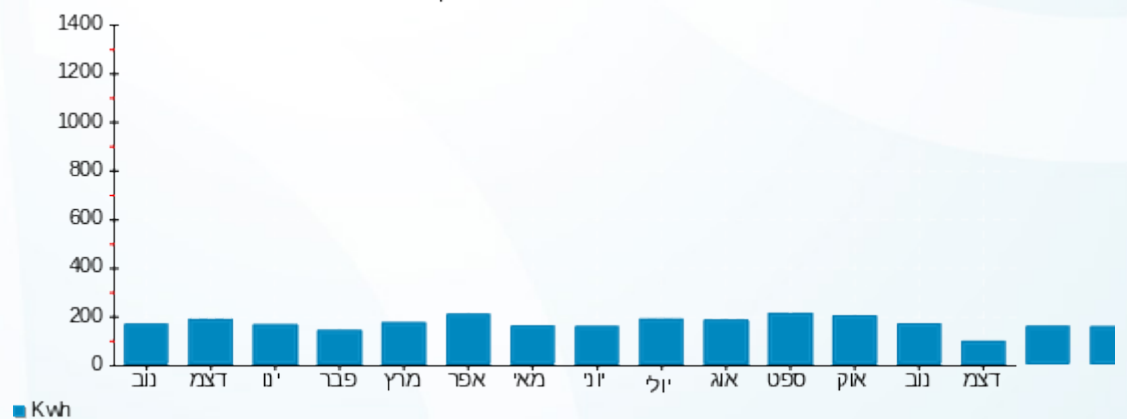

18/12/22 תאריך הפקה:
 15/12/22 תאריך קריאה נוכחית:
 16/11/22 תאריך קריאה קודמת:

שם דייר: B612 מצא רחל
 שם אתר: דיור מוגן מזדעין

לקוח/ה נכבד/ה, אנו מתכבדים להגיש את חישוב צריכת החשמל לתקופה 15/12/22 - 16/11/22:

B612 - (3x25)16226526 - 11

| סה"כ לתשלום | מחיר לקוט"ש בא"ג | סה"כ צריכה בקוט"ש | קריאה נוכחית | קריאה קודמת | סוג צריכה | סוג תעריף |
|-------------|------------------|-------------------|--------------|-------------|--------------------------|-----------|
| | | | 15/12/22 | 16/11/22 | פרטי חשבון עבור תאריכים: | |
| ₪ 54.65 | 49.06 | 111.40 | 2,036.20 | 1,924.80 | | 767 |

סה"כ לדייר:

| שיא ביקוש | סה"כ |
|-----------|---------|
| 4.83 | 111.40 |
| | ₪ 54.65 |

| | | |
|---------|--|------------------|
| ₪ 21.31 | תשלום קבוע תשלום עבור גודל חיבור בKVA (3x25) סה"כ מע"מ 17.00% | סלול מע"מ |
| ₪ 4.51 | | |
| ₪ 80.47 | | |
| ₪ 13.68 | | |
| ₪ 94.15 | סה"כ לתשלום | |

הסטוריית צריכה בקוט"ש

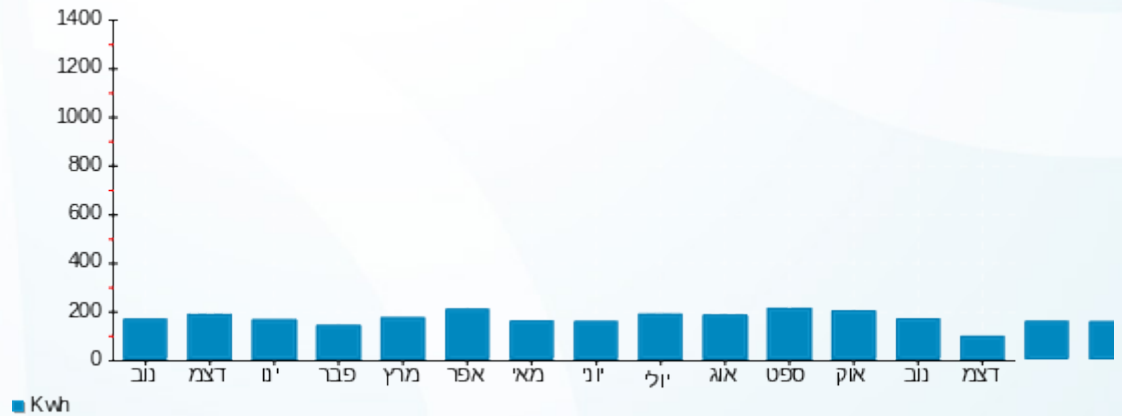

18/12/22 תאריך הפקה:
 15/12/22 תאריך קריאה נוכחית:
 16/11/22 תאריך קריאה קודמת:

שם דייר: B613 גושן יהודית ופרי מרדכי
 שם אתר: דיור מוגן מודיעין

לקוח/ה נכבד/ה, אנו מתכבדים להגיש את חישוב צריכת החשמל לתקופה 15/12/22 - 16/11/22:

B613 גושן יהודית ופרי מרדכי - 12 - 16226526(3x25)

| סוג תעריף | סוג צריכה | קריאה קודמת | קריאה נוכחית | סה"כ צריכה בקוט"ש | מחיר לקוט"ש בא"ג | סה"כ לתשלום |
|--------------------------|-----------|-------------|--------------|-------------------|------------------|-------------|
| פרטי חשבון עבור תאריכים: | | 16/11/22 | 15/12/22 | | | |
| 767 | | 3,042.10 | 3,224.30 | 182.20 | 49.06 | 89.39 ₪ |

סה"כ לדייר:

| סה"כ | שיא ביקוש |
|---------|-----------|
| 182.20 | 5.50 |
| 89.39 ₪ | |

| תשלום קבוע | תשלום עבור גודל חיבור בKVA (3x25) | סה"כ | מע"מ 17.00% | סה"כ לתשלום | כולל מע"מ |
|------------|-----------------------------------|----------|-------------|-------------|-----------|
| 21.31 ₪ | 4.51 ₪ | 115.21 ₪ | 19.59 ₪ | 134.79 ₪ | |

התפלגות חיוב בש"ח לפי תעו"ז

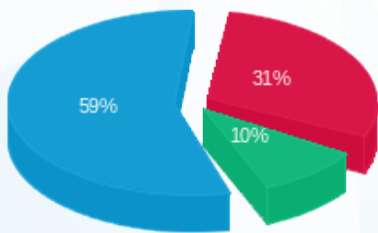

פסגה (27.52 ₪)
 גבע (8.93 ₪)
 שפל (52.94 ₪)

הסטוריית צריכה בקוט"ש

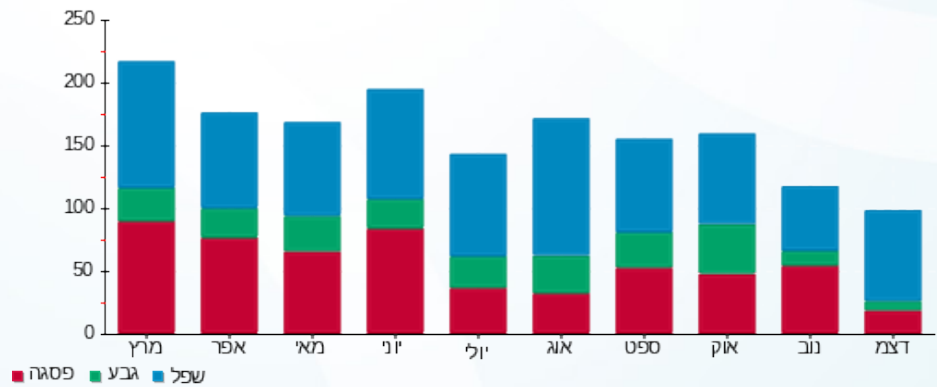



18/12/22 תאריך הפקה:
 15/12/22 תאריך קריאה נוכחית:
 16/11/22 תאריך קריאה קודמת:

שם דייר: B614 וטרן ויירה
 שם אתר: דיור מוגן מזדיעין

לקוח/ה נכבד/ה, אנו מתכבדים להגיש את חישוב צריכת החשמל לתקופה 15/12/22 - 16/11/22:

B614 וטרן ויירה - 13 - 16226526(3x25)

| סוג תעריף | סוג צריכה | קריאה קודמת | קריאה נוכחית | סה"כ צריכה בקוט"ש | מחיר לקוט"ש בא"ג | סה"כ לתשלום |
|-----------|-----------|-------------|--------------|-------------------|--------------------------|-------------|
| | | | 15/12/22 | 16/11/22 | פרטי חשבון עבור תאריכים: | |
| 767 | | 1,760.70 | 1,802.70 | 42.00 | 49.06 | 20.61 ₪ |

סה"כ לדייר:

| שיא ביקוש | סה"כ |
|-----------|---------|
| 1.78 | 42.00 |
| | 20.61 ₪ |

| | | |
|---------|--|------------------|
| 21.31 ₪ | תשלום קבוע תשלום עבור גודל חיבור בKVA (3x25) סה"כ מע"מ 17.00% | כולל מע"מ |
| 4.51 ₪ | | |
| 46.42 ₪ | | |
| 7.89 ₪ | | |
| 54.32 ₪ | סה"כ לתשלום | |

הסטוריית צריכה בקוט"ש

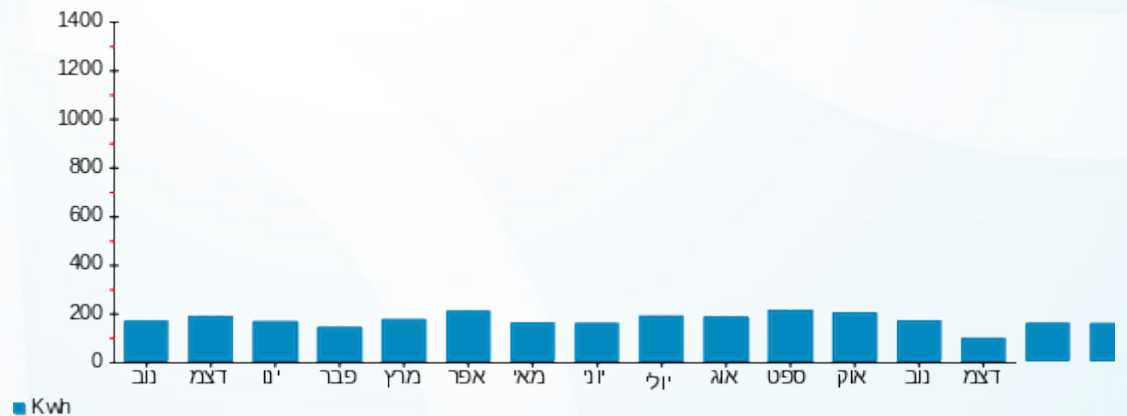



18/12/22 תאריך הפקה:
 15/12/22 תאריך קריאה נוכחית:
 16/11/22 תאריך קריאה קודמת:

שם דייר: B615 לרמן נילי
 שם אתר: דיור מוגן מזדיעין

לקוח/ה נכבד/ה, אנו מתכבדים להגיש את חישוב צריכת החשמל לתקופה 15/12/22 - 16/11/22:

B615 לרמן נילי - 14 - (3x25)16226526

| סוג תעריף | סוג צריכה | קריאה קודמת | קריאה נוכחית | סה"כ צריכה בקוט"ש | מחיר לקוט"ש בא"ג | סה"כ לתשלום |
|--------------------------|-----------|-------------|--------------|-------------------|------------------|-------------|
| פרטי חשבון עבור תאריכים: | | 16/11/22 | 15/12/22 | | | |
| 767 | | 6,705.90 | 6,816.00 | 110.10 | 49.06 | 54.02 ₪ |

סה"כ לדייר:

| שיא ביקוש | סה"כ |
|-----------|---------|
| 5.06 | 110.10 |
| | 54.02 ₪ |

| | | |
|---------|--|------------------|
| 21.31 ₪ | תשלום קבוע תשלום עבור גודל חיבור בKVA (3x25) סה"כ מע"מ 17.00% | כולל מע"מ |
| 4.51 ₪ | | |
| 79.83 ₪ | | |
| 13.57 ₪ | | |
| 93.41 ₪ | סה"כ לתשלום | |

הסטוריית צריכה בקוט"ש



18/12/22 תאריך הפקה:
 15/12/22 תאריך קריאה נוכחית:
 16/11/22 תאריך קריאה קודמת:

שם דייר: B616 מנילוביץ' יוסף מרים
 שם אתר: דיור מוגן מזדיעין

לקוח/ה נכבד/ה, אנו מתכבדים להגיש את חישוב צריכת החשמל לתקופה 15/12/22 - 16/11/22:

B616 מנילוביץ' יוסף מרים - 1 - 16254102(3x25)

| סוג תעריף | סוג צריכה | קריאה קודמת | קריאה נוכחית | סה"כ צריכה בקוט"ש | מחיר לקוט"ש בא"ג | סה"כ לתשלום |
|--------------------------|-----------|-------------|--------------|-------------------|------------------|-------------|
| פרטי חשבון עבור תאריכים: | | 16/11/22 | 15/12/22 | | | |
| 767 | | 13,629.70 | 13,955.10 | 325.40 | 49.06 | 159.64 ₪ |

סה"כ לדייר:

| שיא ביקוש | סה"כ |
|-----------|----------|
| 5.93 | 325.40 |
| | 159.64 ₪ |

| | | |
|----------|--|------------------|
| 21.31 ₪ | תשלום קבוע תשלום עבור גודל חיבור בKVA (3x25) סה"כ מע"מ 17.00% | כולל מע"מ |
| 4.51 ₪ | | |
| 185.46 ₪ | | |
| 31.53 ₪ | | |
| 216.99 ₪ | סה"כ לתשלום | |

הסטוריית צריכה בקוט"ש

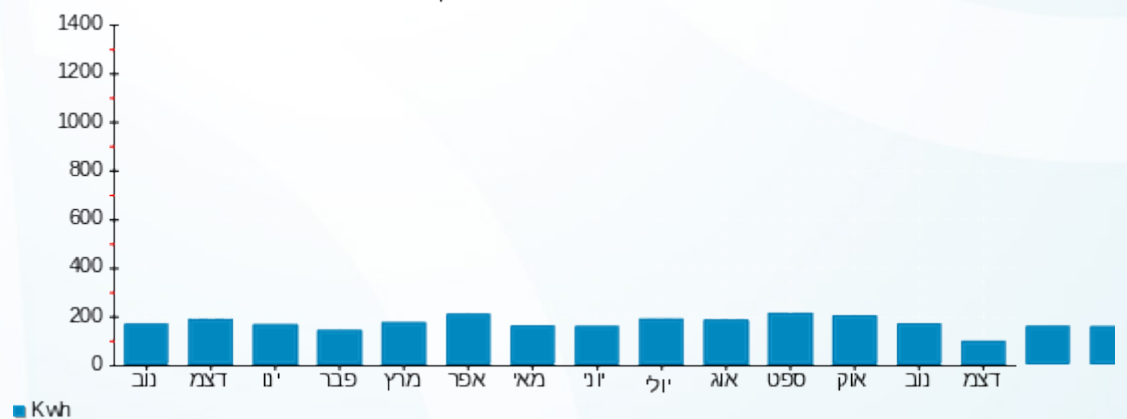



18/12/22 תאריך הפקה:
 15/12/22 תאריך קריאה נוכחית:
 16/11/22 תאריך קריאה קודמת:

שם דייר: B617 ורדינה אהרוני
 שם אתר: דיור מוגן מזדיעין

לקוח/ה נכבד/ה, אנו מתכבדים להגיש את חישוב צריכת החשמל לתקופה 15/12/22 - 16/11/22:

B617 ורדינה אהרוני - 2 - 16254102(3x25)

| סוג תעריף | סוג צריכה | קריאה קודמת | קריאה נוכחית | סה"כ צריכה בקוט"ש | מחיר לקוט"ש בא"ג | סה"כ לתשלום |
|--------------------------|-----------|-------------|--------------|-------------------|------------------|-------------|
| פרטי חשבון עבור תאריכים: | | | | | | |
| 767 | | 16/11/22 | 15/12/22 | 4,640.20 | 49.06 | 60.98 ₪ |

סה"כ לדייר:

| שיא ביקוש | סה"כ |
|-----------|---------|
| 4.49 | 124.30 |
| | 60.98 ₪ |

| | | |
|----------|--|------------------|
| 21.31 ₪ | תשלום קבוע תשלום עבור גודל חיבור בKVA (3x25) סה"כ מע"מ 17.00% | סלול מע"מ |
| 4.51 ₪ | | |
| 86.80 ₪ | | |
| 14.76 ₪ | | |
| 101.56 ₪ | סה"כ לתשלום | |

הסטוריית צריכה בקוט"ש



18/12/22 תאריך הפקה:
 15/12/22 תאריך קריאה נוכחי:
 16/11/22 תאריך קריאה קודמת:

שם דייר: B701 אביהוד דורה ומאיר
 שם אתר: דיור מוגן מודיעין

לקוח/ה נכבד/ה, אנו מתכבדים להגיש את חישוב צריכת החשמל לתקופה 15/12/22 - 16/11/22:

B701 אביהוד דורה ומאיר - 15 - 16226552(3x25)

| סוג תעריף | סוג צריכה | קריאה קודמת | קריאה נוכחית | סה"כ צריכה בקוט"ש | מחיר לקוט"ש בא"ג | סה"כ לתשלום |
|--------------------------|-----------|-------------|--------------|-------------------|------------------|-------------|
| פרטי חשבון עבור תאריכים: | | 16/11/22 | 15/12/22 | | | |
| 767 | | 11,275.00 | 11,578.40 | 303.40 | 49.06 | 148.85 ₪ |

סה"כ לדייר:

| שיא ביקוש | סה"כ |
|-----------|----------|
| | 303.40 |
| | 148.85 ₪ |

| תשלום קבוע | תשלום עבור גודל חיבור בKVA (3x25) | סה"כ | מע"מ 17.00% | סה"כ לתשלום | כולל מע"מ |
|------------|-----------------------------------|----------|-------------|-------------|-----------|
| 21.31 ₪ | 4.51 ₪ | 174.67 ₪ | 29.69 ₪ | 204.36 ₪ | |

התפלגות חיוב בש"ח לפי תעו"ז

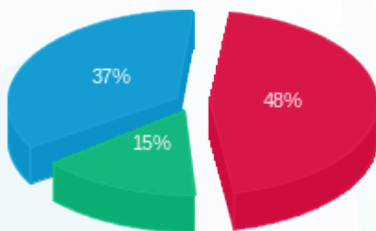

פסגה (71.48 ₪)
 גבע (22.81 ₪)
 שפל (54.55 ₪)

הסטוריית צריכה בקוט"ש

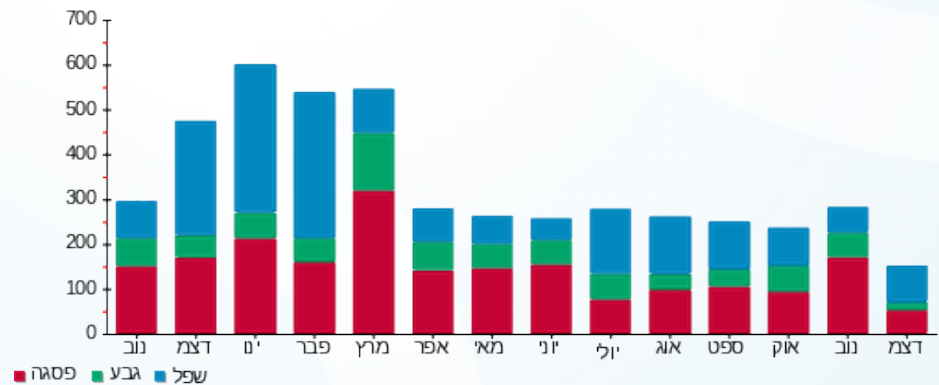



18/12/22 תאריך הפקה:
 15/12/22 תאריך קריאה נוכחית:
 16/11/22 תאריך קריאה קודמת:

שם דייר: B702 אסתר יוסף
 שם אתר: דיור מוגן מזדיעין

לקוח/ה נכבד/ה, אנו מתכבדים להגיש את חישוב צריכת החשמל לתקופה 15/12/22 - 16/11/22:

B702 - (3x25)16226552 - 1

| סה"כ לתשלום | מחיר לקוט"ש בא"ג | סה"כ צריכה בקוט"ש | קריאה נוכחית | קריאה קודמת | סוג צריכה | סוג תעריף |
|-------------|------------------|-------------------|--------------|-------------|--------------------------|-----------|
| | | | 15/12/22 | 16/11/22 | פרטי חשבון עבור תאריכים: | |
| ₪ 33.95 | 49.06 | 69.20 | 4,378.80 | 4,309.60 | | 767 |

סה"כ לדייר:

| שיא ביקוש | סה"כ |
|-----------|---------|
| 6.38 | 69.20 |
| | ₪ 33.95 |

| | | |
|---------|--|--------------------|
| ₪ 21.31 | תשלום קבוע תשלום עבור גודל חיבור בKVA (3x25) סה"כ מע"מ 17.00% | סה"כ לתשלום |
| ₪ 4.51 | | |
| ₪ 59.77 | | |
| ₪ 10.16 | | |
| ₪ 69.93 | | כולל מע"מ |

הסטוריית צריכה בקוט"ש

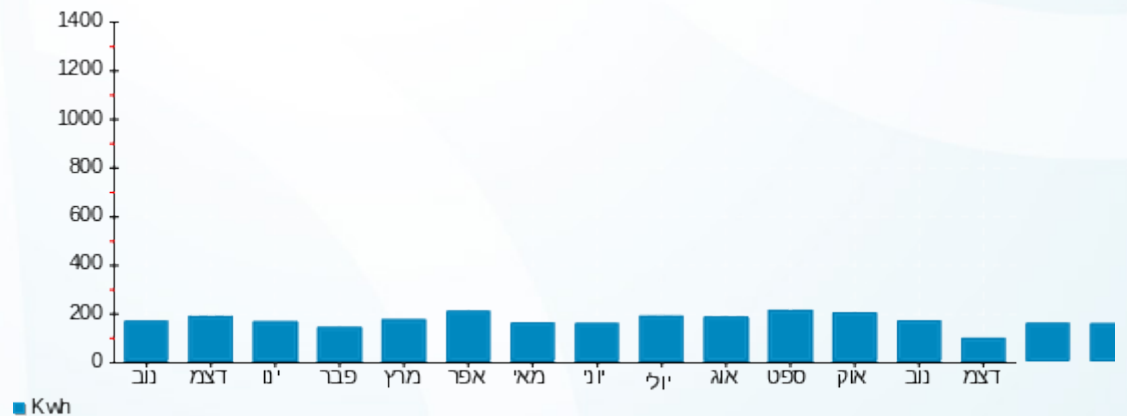

18/12/22 תאריך הפקה:
 15/12/22 תאריך קריאה נוכחית:
 16/11/22 תאריך קריאה קודמת:

שם דייר: B703 ששר דניאל איירן
 שם אתר: דיור מוגן מזדיעין

לקוח/ה נכבד/ה, אנו מתכבדים להגיש את חישוב צריכת החשמל לתקופה 15/12/22 - 16/11/22:

B703 ששר דניאל איירן - 2 - (3x25)16226552

| סה"כ לתשלום | מחיר לקוט"ש בא"ג | סה"כ צריכה בקוט"ש | קריאה נוכחית | קריאה קודמת | סוג צריכה | סוג תעריף |
|-------------|------------------|-------------------|--------------|-------------|--------------------------|-----------|
| | | | 15/12/22 | 16/11/22 | פרטי חשבון עבור תאריכים: | |
| ₪ 37.29 | 49.06 | 76.00 | 8,349.70 | 8,273.70 | | 767 |

סה"כ לדייר:

| שיא ביקוש | סה"כ |
|-----------|---------|
| 5.15 | 76.00 |
| | ₪ 37.29 |

| | | |
|---------|--|------------------|
| ₪ 21.31 | תשלום קבוע תשלום עבור גודל חיבור בKVA (3x25) סה"כ מע"מ 17.00% | סלול מע"מ |
| ₪ 4.51 | | |
| ₪ 63.10 | | |
| ₪ 10.73 | | |
| ₪ 73.83 | סה"כ לתשלום | |

הסטוריית צריכה בקוט"ש

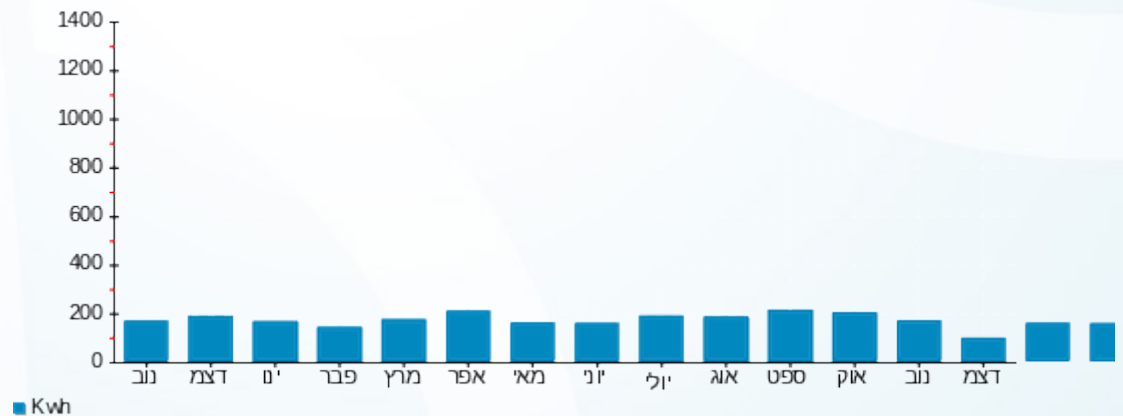

18/12/22 תאריך הפקה:
 15/12/22 תאריך קריאה נוכחית:
 16/11/22 תאריך קריאה קודמת:

שם דייר: B704 ברמן יואל ורונית
 שם אתר: דיור מוגן מזדיעין

לקוח/ה נכבד/ה, אנו מתכבדים להגיש את חישוב צריכת החשמל לתקופה 15/12/22 - 16/11/22:

B704 ברמן יואל ורונית - 3 - 16226552(3x25)

| סוג תעריף | סוג צריכה | קריאה קודמת | קריאה נוכחית | סה"כ צריכה בקוט"ש | מחיר לקוט"ש בא"ג | סה"כ לתשלום |
|-----------|-----------|-------------|--------------|-------------------|--------------------------|-------------|
| | | | 15/12/22 | 16/11/22 | פרטי חשבון עבור תאריכים: | |
| 767 | | 8,569.40 | 8,741.60 | 172.20 | 49.06 | 84.48 ₪ |

סה"כ לדייר:

| שיא ביקוש | סה"כ |
|-----------|---------|
| 5.30 | 172.20 |
| | 84.48 ₪ |

| | | |
|----------|--|------------------|
| 21.31 ₪ | תשלום קבוע תשלום עבור גודל חיבור בKVA (3x25) סה"כ מע"מ 17.00% | כולל מע"מ |
| 4.51 ₪ | | |
| 110.30 ₪ | | |
| 18.75 ₪ | | |
| 129.05 ₪ | סה"כ לתשלום | |

הסטוריית צריכה בקוט"ש

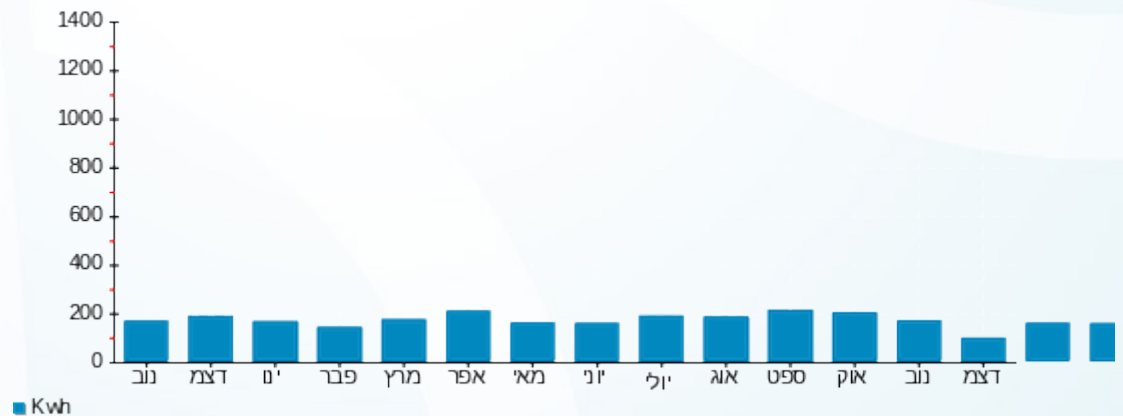

18/12/22 תאריך הפקדה:
 15/12/22 תאריך קריאה נוכחית:
 16/11/22 תאריך קריאה קודמת:

שם דייר: B706 אלוני גילה
 שם אתר: דיור מוגן מודיעין

לקוח/ה נכבד/ה, אנו מתכבדים להגיש את חישוב צריכת החשמל לתקופה 15/12/22 - 16/11/22:

B706 אלוני גילה - 5 - 16226552(3x25)

| סוג תעריף | סוג צריכה | קריאה קודמת | קריאה נוכחית | סה"כ צריכה בקוט"ש | מחיר לקוט"ש בא"ג | סה"כ לתשלום |
|--------------------------|-----------|-------------|--------------|-------------------|------------------|-------------|
| פרטי חשבון עבור תאריכים: | | 16/11/22 | 15/12/22 | | | |
| 767 | | 10,335.90 | 10,502.45 | 166.55 | 49.06 | 81.71 ₪ |

סה"כ לדייר:

| סה"כ | שיא ביקוש |
|---------|-----------|
| 166.55 | 3.99 |
| 81.71 ₪ | |

| | | |
|----------|--|------------------|
| 21.31 ₪ | תשלום קבוע תשלום עבור גודל חיבור בKVA (3x25) סה"כ מע"מ 17.00% | כולל מע"מ |
| 4.51 ₪ | | |
| 107.53 ₪ | | |
| 18.28 ₪ | | |
| 125.81 ₪ | סה"כ לתשלום | |

התפלגות חיוב בש"ח לפי תעו"ז

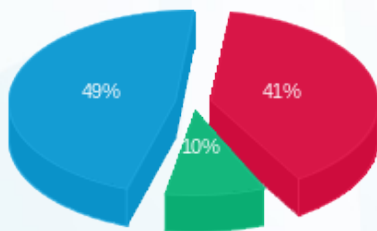

פסגה (33.78 ₪)
 גבע (7.90 ₪)
 שפל (40.03 ₪)

הסטוריית צריכה בקוט"ש

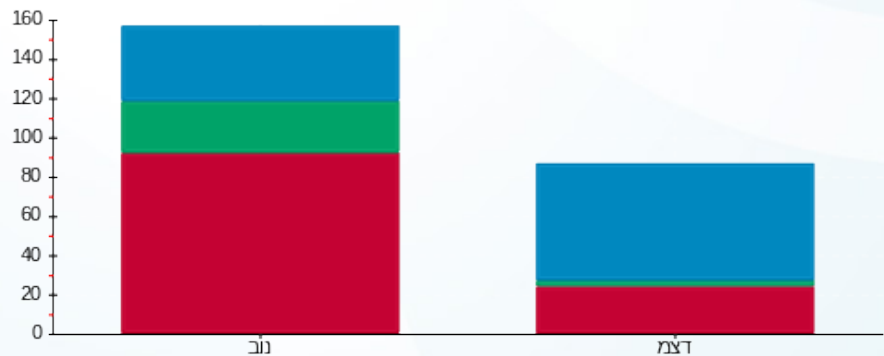



18/12/22 תאריך הפקה:
 15/12/22 תאריך קריאה נוכחית:
 16/11/22 תאריך קריאה קודמת:

שם דייר: B707 קנבולך גייל
 שם אתר: דיור מוגן מזדיעין

לקוח/ה נכבד/ה, אנו מתכבדים להגיש את חישוב צריכת החשמל לתקופה 15/12/22 - 16/11/22:

B707 - (3x25)16226552 - 6

| סה"כ לתשלום | מחיר לקוט"ש בא"ג | סה"כ צריכה בקוט"ש | קריאה נוכחית | קריאה קודמת | סוג צריכה | סוג תעריף |
|-------------|------------------|-------------------|--------------|-------------|--------------------------|-----------|
| | | | 15/12/22 | 16/11/22 | פרטי חשבון עבור תאריכים: | |
| ₪ 95.52 | 49.06 | 194.70 | 10,034.80 | 9,840.10 | | 767 |

סה"כ לדייר:

| שיא ביקוש | סה"כ |
|-----------|---------|
| 5.37 | 194.70 |
| | ₪ 95.52 |

| | | |
|----------|--|------------------|
| ₪ 21.31 | תשלום קבוע תשלום עבור גודל חיבור בKVA (3x25) סה"כ מע"מ 17.00% | סלול מע"מ |
| ₪ 4.51 | | |
| ₪ 121.34 | | |
| ₪ 20.63 | | |
| ₪ 141.97 | סה"כ לתשלום | |

הסטוריית צריכה בקוט"ש

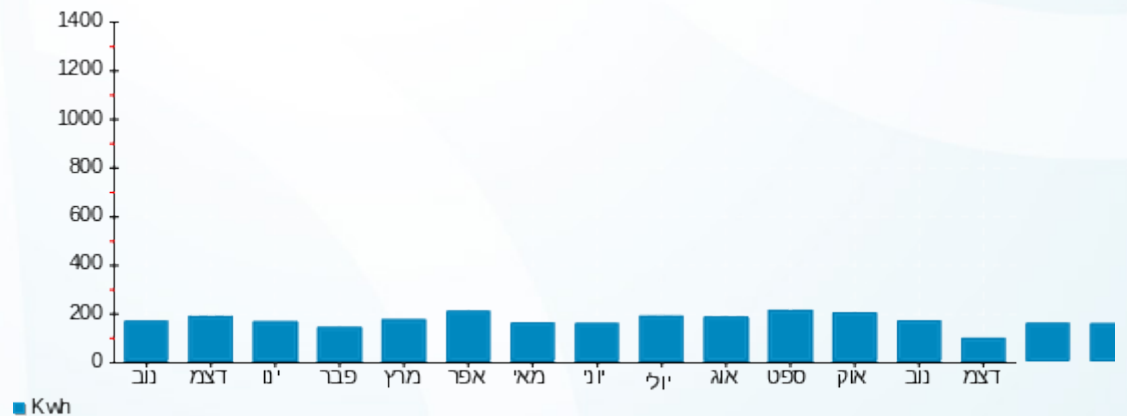

18/12/22 תאריך הפקה:
 15/12/22 תאריך קריאה נוכחית:
 16/11/22 תאריך קריאה קודמת:

שם דייר: B708 בן יצחק מיכל
 שם אתר: דיור מוגן מודיעין

לקוח/ה נכבד/ה, אנו מתכבדים להגיש את חישוב צריכת החשמל לתקופה 15/12/22 - 16/11/22:

B708 בן יצחק מיכל - 7 - 16226552(3x25)

| סוג תעריף | סוג צריכה | קריאה קודמת | קריאה נוכחית | סה"כ צריכה בקוט"ש | מחיר לקוט"ש בא"ג | סה"כ לתשלום |
|-----------|-----------|-------------|--------------|-------------------|------------------|-------------|
| | | 16/11/22 | 15/12/22 | | | |
| 767 | | 3,435.60 | 3,528.20 | 92.60 | 49.06 | 45.43 ₪ |

סה"כ לדייר:

| שיא ביקוש | סה"כ |
|-----------|---------|
| 5.00 | 92.60 |
| | 45.43 ₪ |

| תשלום קבוע | תשלום עבור גודל חיבור ב-KVA (3x25) | סה"כ | מע"מ 17.00% | סה"כ לתשלום | כולל מע"מ |
|------------|------------------------------------|---------|-------------|-------------|-----------|
| 21.31 ₪ | 4.51 ₪ | 71.25 ₪ | 12.11 ₪ | 83.36 ₪ | |

התפלגות חיוב בש"ח לפי תעו"ז

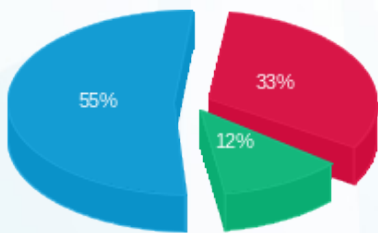

פסגה (15.06 ₪) - 55%
 גבע (5.40 ₪) - 12%
 שפל (24.97 ₪) - 33%

הסטוריית צריכה בקוט"ש

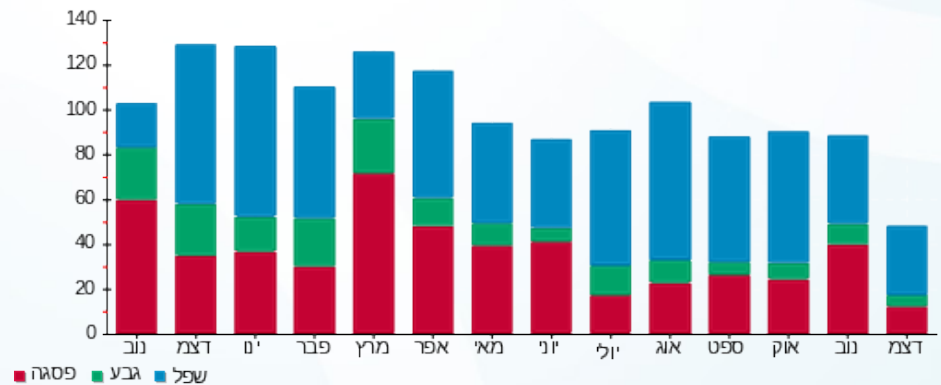



18/12/22 תאריך הפקה:
 15/12/22 תאריך קריאה נוכחית:
 16/11/22 תאריך קריאה קודמת:

שם דייר: B709 גבעון חנה
 שם אתר: דיור מוגן מזדיעין

לקוח/ה נכבד/ה, אנו מתכבדים להגיש את חישוב צריכת החשמל לתקופה 15/12/22 - 16/11/22:

B709 - (3x25)16226552 - 8

| סה"כ לתשלום | מחיר לקוט"ש בא"ג | סה"כ צריכה בקוט"ש | קריאה נוכחית | קריאה קודמת | סוג צריכה | סוג תעריף |
|-------------|------------------|-------------------|--------------|-------------|--------------------------|-----------|
| | | | 15/12/22 | 16/11/22 | פרטי חשבון עבור תאריכים: | |
| ₪ 53.82 | 49.06 | 109.70 | 4,800.80 | 4,691.10 | | 767 |

סה"כ לדייר:

| שיא ביקוש | סה"כ |
|-----------|---------|
| 4.58 | 109.70 |
| | ₪ 53.82 |

| | | |
|---------|--|------------------|
| ₪ 21.31 | תשלום קבוע תשלום עבור גודל חיבור בKVA (3x25) סה"כ מע"מ 17.00% | |
| ₪ 4.51 | | |
| ₪ 79.64 | | |
| ₪ 13.54 | | |
| ₪ 93.18 | סה"כ לתשלום | כולל מע"מ |

הסטוריית צריכה בקוט"ש

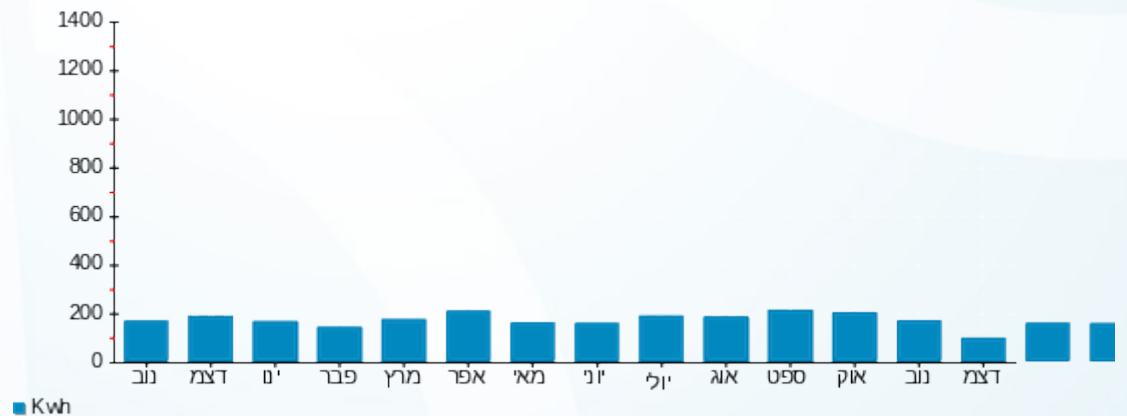

18/12/22 תאריך הפקה:
 15/12/22 תאריך קריאה נוכחית:
 16/11/22 תאריך קריאה קודמת:

שם דייר: B710 לוי שלומית
 שם אתר: דיור מוגן מזדיעין

לקוח/ה נכבד/ה, אנו מתכבדים להגיש את חישוב צריכת החשמל לתקופה 15/12/22 - 16/11/22:

9 - 16226552 (3x25) - B710

| סה"כ לתשלום | מחיר לקוט"ש בא"ג | סה"כ צריכה בקוט"ש | קריאה נוכחית | קריאה קודמת | סוג צריכה | סוג תעריף |
|-------------|------------------|-------------------|--------------|-------------|--------------------------|-----------|
| | | | 15/12/22 | 16/11/22 | פרטי חשבון עבור תאריכים: | |
| ₪ 40.77 | 49.06 | 83.10 | 3,355.80 | 3,272.70 | | 767 |

סה"כ לדייר:

| שיא ביקוש | סה"כ |
|-----------|---------|
| 3.68 | 83.10 |
| | ₪ 40.77 |

| | | |
|---------|--|------------------|
| ₪ 21.31 | תשלום קבוע תשלום עבור גודל חיבור בKVA (3x25) סה"כ מע"מ 17.00% | כולל מע"מ |
| ₪ 4.51 | | |
| ₪ 66.59 | | |
| ₪ 11.32 | | |
| ₪ 77.91 | סה"כ לתשלום | |

הסטוריית צריכה בקוט"ש

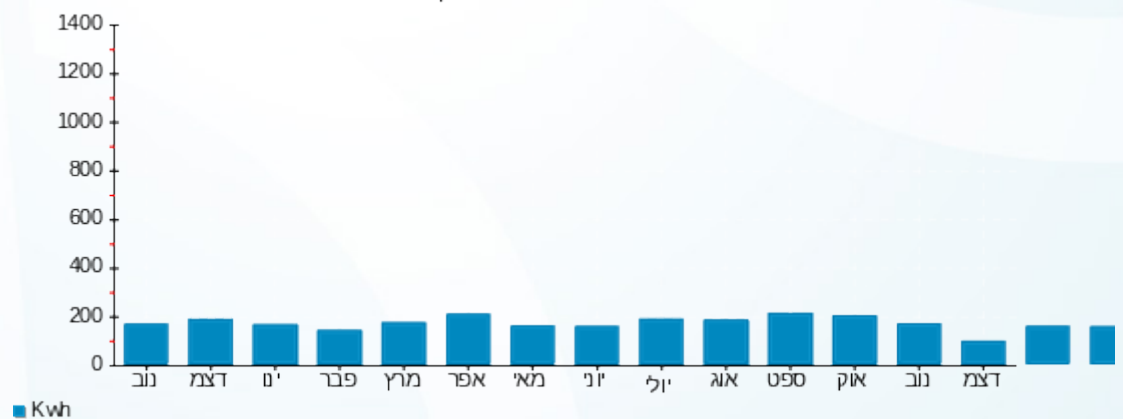



18/12/22 תאריך הפקה:
 15/12/22 תאריך קריאה נוכחית:
 16/11/22 תאריך קריאה קודמת:

שם דייר: B711 קוטר אליעזר סילביה
 שם אתר: דיור מוגן מזדעין

לקוח/ה נכבד/ה, אנו מתכבדים להגיש את חישוב צריכת החשמל לתקופה 15/12/22 - 16/11/22:

B711 קוטר אליעזר סילביה - 10 - 16226552(3x25)

| סוג תעריף | סוג צריכה | קריאה קודמת | קריאה נוכחית | סה"כ צריכה בקוט"ש | מחיר לקוט"ש בא"ג | סה"כ לתשלום |
|--------------------------|-----------|-------------|--------------|-------------------|------------------|-------------|
| פרטי חשבון עבור תאריכים: | | 16/11/22 | 15/12/22 | | | |
| 767 | | 7,172.40 | 7,336.70 | 164.30 | 49.06 | 80.61 ₪ |

סה"כ לדייר:

| שיא ביקוש | סה"כ |
|-----------|---------|
| 6.58 | 164.30 |
| | 80.61 ₪ |

| | | |
|----------|--|------------------|
| 21.31 ₪ | תשלום קבוע תשלום עבור גודל חיבור בKVA (3x25) סה"כ מע"מ 17.00% | כולל מע"מ |
| 4.51 ₪ | | |
| 106.42 ₪ | | |
| 18.09 ₪ | | |
| 124.52 ₪ | סה"כ לתשלום | |

הסטוריית צריכה בקוט"ש

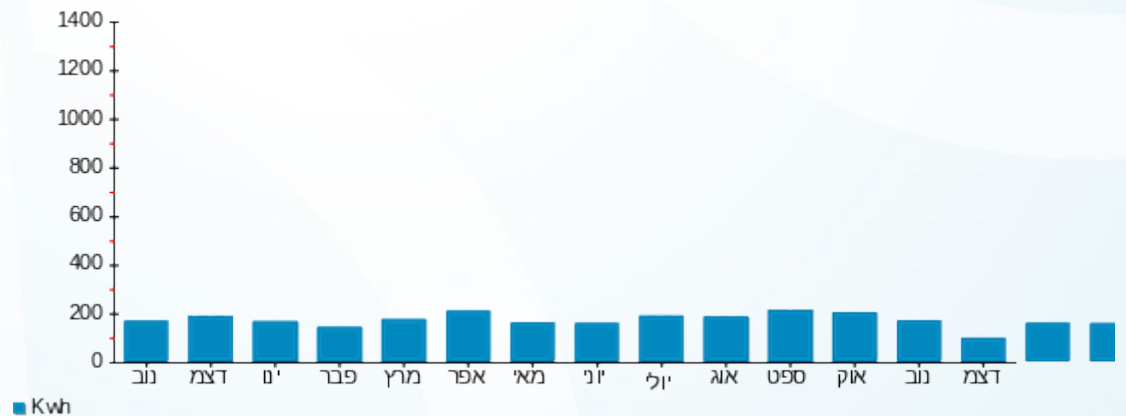

18/12/22 תאריך הפקה:
 15/12/22 תאריך קריאה נוכחית:
 16/11/22 תאריך קריאה קודמת:

שם דייר: B712 דילאון רחל
 שם אתר: דיור מוגן מודיעין

לקוח/ה נכבד/ה, אנו מתכבדים להגיש את חישוב צריכת החשמל לתקופה 15/12/22 - 16/11/22:

B712 דילאון רחל - 11 - 16226552(3x25)

| סוג תעריף | סוג צריכה | קריאה קודמת | קריאה נוכחית | סה"כ צריכה בקוט"ש | מחיר לקוט"ש בא"ג | סה"כ לתשלום |
|--------------------------|-----------|-------------|--------------|-------------------|------------------|-------------|
| פרטי חשבון עבור תאריכים: | | 16/11/22 | 15/12/22 | | | |
| 767 | | 1,573.40 | 1,683.80 | 110.40 | 49.06 | 54.16 ₪ |

סה"כ לדייר:

| שיא ביקוש | סה"כ |
|-----------|---------|
| 5.26 | 110.40 |
| | 54.16 ₪ |

| | | |
|---------|--|------------------|
| 21.31 ₪ | תשלום קבוע תשלום עבור גודל חיבור בKVA (3x25) סה"כ מע"מ 17.00% | כולל מע"מ |
| 4.51 ₪ | | |
| 79.98 ₪ | | |
| 13.60 ₪ | | |
| 93.58 ₪ | סה"כ לתשלום | |

הסטוריית צריכה בקוט"ש

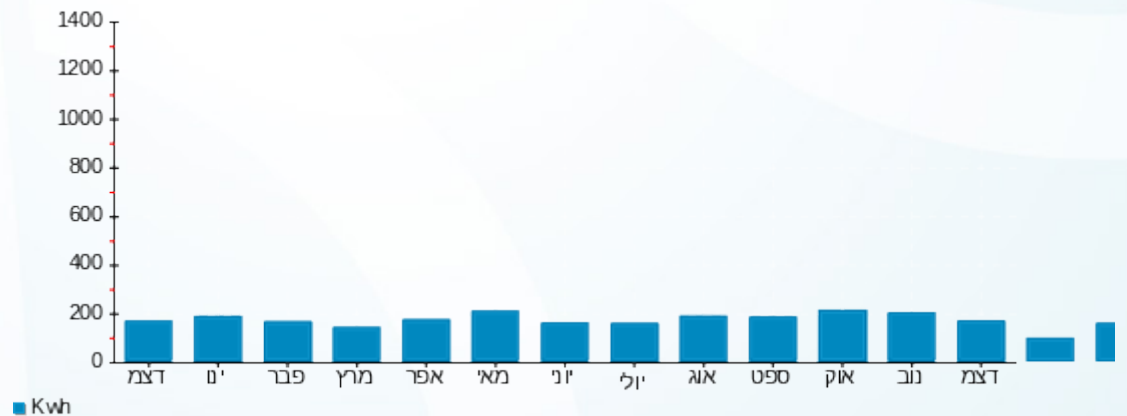

18/12/22 תאריך הפקה:
 15/12/22 תאריך קריאה נוכחית:
 16/11/22 תאריך קריאה קודמת:

שם דייר: B713 בן שהם שרה
 שם אתר: דיור מוגן מזדיעין

לקוח/ה נכבד/ה, אנו מתכבדים להגיש את חישוב צריכת החשמל לתקופה 15/12/22 - 16/11/22:

B713 בן שהם שרה - 12 - 16226552(3x25)

| סוג תעריף | סוג צריכה | קריאה קודמת | קריאה נוכחית | סה"כ צריכה בקוט"ש | מחיר לקוט"ש בא"ג | סה"כ לתשלום |
|-----------|-----------|-------------|--------------|-------------------|--------------------------|-------------|
| | | | 15/12/22 | 16/11/22 | פרטי חשבון עבור תאריכים: | |
| 767 | | 4,858.90 | 4,994.10 | 135.20 | 49.06 | 66.33 ₪ |

סה"כ לדייר:

| שיא ביקוש | סה"כ |
|-----------|---------|
| 5.40 | 135.20 |
| | 66.33 ₪ |

| | | |
|----------|--|------------------|
| 21.31 ₪ | תשלום קבוע תשלום עבור גודל חיבור בKVA (3x25) סה"כ מע"מ 17.00% | כולל מע"מ |
| 4.51 ₪ | | |
| 92.15 ₪ | | |
| 15.67 ₪ | | |
| 107.81 ₪ | סה"כ לתשלום | |

הסטוריית צריכה בקוט"ש

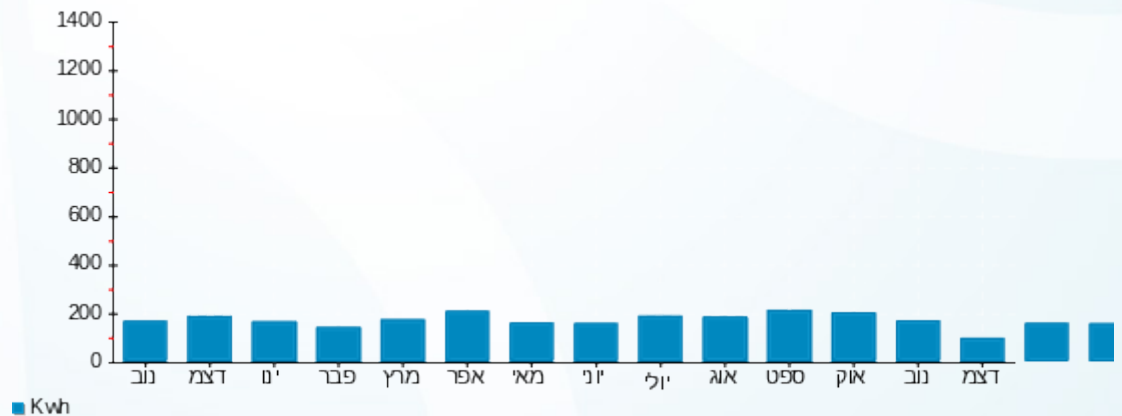



18/12/22 תאריך הפקה:
 15/12/22 תאריך קריאה נוכחית:
 16/11/22 תאריך קריאה קודמת:

שם דייר: B714 שפילמן מאיה
 שם אתר: דיור מוגן מזדיעין

לקוח/ה נכבד/ה, אנו מתכבדים להגיש את חישוב צריכת החשמל לתקופה 15/12/22 - 16/11/22:

B714 שפילמן מאיה - 13 - 16226552(3x25)

| סוג תעריף | סוג צריכה | קריאה קודמת | קריאה נוכחית | סה"כ צריכה בקוט"ש | מחיר לקוט"ש בא"ג | סה"כ לתשלום |
|-----------|-----------|-------------|--------------|-------------------|--------------------------|-------------|
| | | | 15/12/22 | 16/11/22 | פרטי חשבון עבור תאריכים: | |
| 767 | | 1,997.20 | 2,031.20 | 34.00 | 49.06 | 16.68 ₪ |

סה"כ לדייר:

| שיא ביקוש | סה"כ |
|-----------|---------|
| 3.36 | 34.00 |
| | 16.68 ₪ |

| | | |
|---------|--|------------------|
| 21.31 ₪ | תשלום קבוע תשלום עבור גודל חיבור בKVA (3x25) סה"כ מע"מ 17.00% | כולל מע"מ |
| 4.51 ₪ | | |
| 42.50 ₪ | | |
| 7.22 ₪ | | |
| 49.72 ₪ | סה"כ לתשלום | |

הסטוריית צריכה בקוט"ש

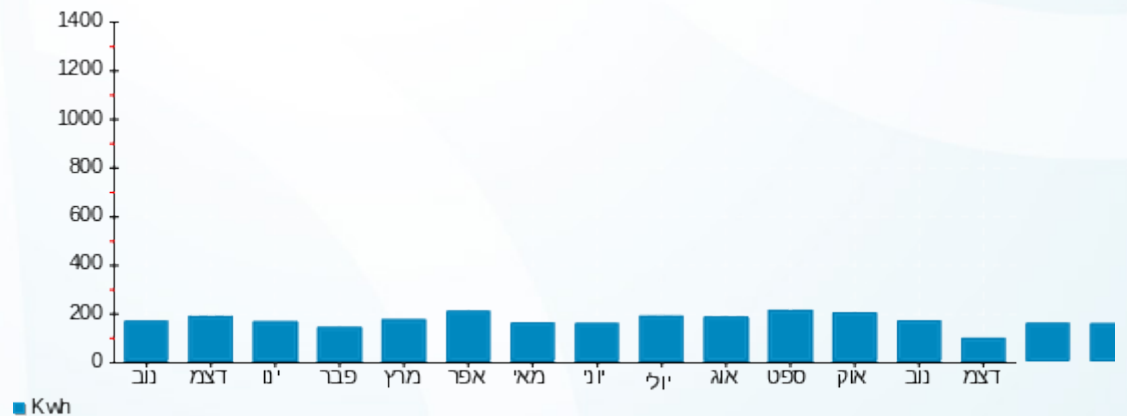

18/12/22 תאריך הפקה:
 15/12/22 תאריך קריאה נוכחית:
 16/11/22 תאריך קריאה קודמת:

שם דייר: B715 אמיד מרלן
 שם אתר: דיור מוגן מזדיעין

לקוח/ה נכבד/ה, אנו מתכבדים להגיש את חישוב צריכת החשמל לתקופה 15/12/22 - 16/11/22:

B715 אמיד מרלן - 14 - (3x25)16226552

| סוג תעריף | סוג צריכה | קריאה קודמת | קריאה נוכחית | סה"כ צריכה בקוט"ש | מחיר לקוט"ש בא"ג | סה"כ לתשלום |
|--------------------------|-----------|-------------|--------------|-------------------|------------------|-------------|
| פרטי חשבון עבור תאריכים: | | 16/11/22 | 15/12/22 | | | |
| 767 | | 3,148.00 | 3,203.10 | 55.10 | 49.06 | 27.03 ₪ |

סה"כ לדייר:

| שיא ביקוש | סה"כ |
|-----------|---------|
| 5.05 | 55.10 |
| | 27.03 ₪ |

| | | |
|---------|--|------------------|
| 21.31 ₪ | תשלום קבוע תשלום עבור גודל חיבור בKVA (3x25) סה"כ מע"מ 17.00% | כולל מע"מ |
| 4.51 ₪ | | |
| 52.85 ₪ | | |
| 8.98 ₪ | | |
| 61.84 ₪ | סה"כ לתשלום | |

הסטוריית צריכה בקוט"ש

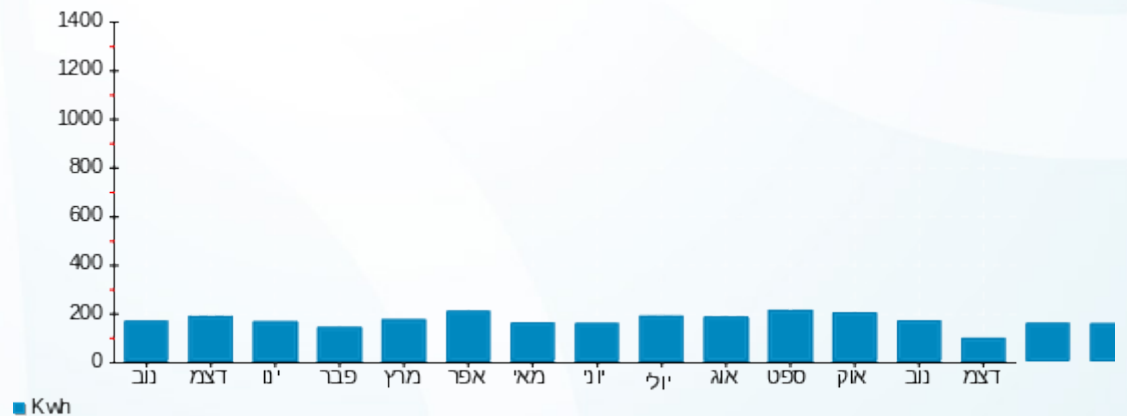



18/12/22 תאריך הפקה:
 15/12/22 תאריך קריאה נוכחית:
 16/11/22 תאריך קריאה קודמת:

שם דייר: B716 מעוז אלי
 שם אתר: דיור מוגן מזדיעין

לקוח/ה נכבד/ה, אנו מתכבדים להגיש את חישוב צריכת החשמל לתקופה 15/12/22 - 16/11/22:

B716 מעוז אלי - 1 - 16254106(3x25)

| סוג תעריף | סוג צריכה | קריאה קודמת | קריאה נוכחית | סה"כ צריכה בקוט"ש | מחיר לקוט"ש בא"ג | סה"כ לתשלום |
|-----------|-----------|-------------|--------------|-------------------|--------------------------|-------------|
| | | | 15/12/22 | 16/11/22 | פרטי חשבון עבור תאריכים: | |
| 767 | | 7,430.00 | 7,576.40 | 146.40 | 49.06 | 71.82 ₪ |

סה"כ לדייר:

| שיא ביקוש | סה"כ |
|-----------|---------|
| 5.64 | 146.40 |
| | 71.82 ₪ |

| | | |
|----------|--|------------------|
| 21.31 ₪ | תשלום קבוע תשלום עבור גודל חיבור בKVA (3x25) סה"כ מע"מ 17.00% | סלול מע"מ |
| 4.51 ₪ | | |
| 97.64 ₪ | | |
| 16.60 ₪ | | |
| 114.24 ₪ | סה"כ לתשלום | |

הסטוריית צריכה בקוט"ש





18/12/22 תאריך הפקה:
 15/12/22 תאריך קריאה נוכחית:
 16/11/22 תאריך קריאה קודמת:

שם דייר: D101 פיליפ סוזן
 שם אתר: דיור מוגן מזדעין

לקוח/ה נכבד/ה, אנו מתכבדים להגיש את חישוב צריכת החשמל לתקופה 15/12/22 - 16/11/22:

D101 פיליפ סוזן - 1 - 16226498(3x25)

| סוג תעריף | סוג צריכה | קריאה קודמת | קריאה נוכחית | סה"כ צריכה בקוט"ש | מחיר לקוט"ש בא"ג | סה"כ לתשלום |
|--------------------------|-----------|-------------|--------------|-------------------|------------------|-------------|
| פרטי חשבון עבור תאריכים: | | 16/11/22 | 15/12/22 | | | |
| 767 | | 5,387.50 | 5,507.30 | 119.80 | 49.06 | 58.77 ₪ |

סה"כ לדייר:

| שיא ביקוש | סה"כ |
|-----------|---------|
| 5.62 | 119.80 |
| | 58.77 ₪ |

| | | |
|---------|--|------------------|
| 21.31 ₪ | תשלום קבוע תשלום עבור גודל חיבור בKVA (3x25) סה"כ מע"מ 17.00% | כולל מע"מ |
| 4.51 ₪ | | |
| 84.59 ₪ | | |
| 14.38 ₪ | | |
| 98.97 ₪ | סה"כ לתשלום | |

הסטוריית צריכה בקוט"ש





18/12/22 תאריך הפקה:
 15/12/22 תאריך קריאה נוכחית:
 16/11/22 תאריך קריאה קודמת:

שם דייר: D102 כרמון אופירה
 שם אתר: דיור מוגן מזדיעין

לקוח/ה נכבד/ה, אנו מתכבדים להגיש את חישוב צריכת החשמל לתקופה 15/12/22 - 16/11/22:

D102 כרמון אופירה - 2 - (3x25)16226498

| סה"כ לתשלום | מחיר לקוט"ש בא"ג | סה"כ צריכה בקוט"ש | קריאה נוכחית | קריאה קודמת | סוג צריכה | סוג תעריף |
|-------------|------------------|-------------------|--------------|-------------|--------------------------|-----------|
| | | | 15/12/22 | 16/11/22 | פרטי חשבון עבור תאריכים: | |
| ₪ 75.18 | 49.06 | 153.25 | 3,303.75 | 3,150.50 | | 767 |

סה"כ לדייר:

| שיא ביקוש | סה"כ |
|-----------|---------|
| 4.01 | 153.25 |
| | ₪ 75.18 |

| | | |
|----------|--|------------------|
| ₪ 21.31 | תשלום קבוע תשלום עבור גודל חיבור בKVA (3x25) סה"כ מע"מ 17.00% | כולל מע"מ |
| ₪ 4.51 | | |
| ₪ 101.00 | | |
| ₪ 17.17 | | |
| ₪ 118.17 | סה"כ לתשלום | |

הסטוריית צריכה בקוט"ש





18/12/22 תאריך הפקה:
 15/12/22 תאריך קריאה נוכחית:
 16/11/22 תאריך קריאה קודמת:

שם דייר: D103 רזיאל גאולה
 שם אתר: דיור מוגן מזדיעין

לקוח/ה נכבד/ה, אנו מתכבדים להגיש את חישוב צריכת החשמל לתקופה 15/12/22 - 16/11/22:

D103 רזיאל גאולה - 3 - 16226498(3x25)

| סוג תעריף | סוג צריכה | קריאה קודמת | קריאה נוכחית | סה"כ צריכה בקוט"ש | מחיר לקוט"ש בא"ג | סה"כ לתשלום |
|--------------------------|-----------|-------------|--------------|-------------------|------------------|-------------|
| פרטי חשבון עבור תאריכים: | | 16/11/22 | 15/12/22 | | | |
| 767 | | 4,801.60 | 5,083.20 | 281.60 | 49.06 | 138.15 ₪ |

סה"כ לדייר:

| שיא ביקוש | סה"כ |
|-----------|----------|
| 5.95 | 281.60 |
| | 138.15 ₪ |

| | | |
|----------|--|------------------|
| 21.31 ₪ | תשלום קבוע תשלום עבור גודל חיבור בKVA (3x25) סה"כ מע"מ 17.00% | כולל מע"מ |
| 4.51 ₪ | | |
| 163.97 ₪ | | |
| 27.88 ₪ | | |
| 191.85 ₪ | סה"כ לתשלום | |

הסטוריית צריכה בקוט"ש





18/12/22 תאריך הפקה:
 15/12/22 תאריך קריאה נוכחית:
 16/11/22 תאריך קריאה קודמת:

שם דייר: D104 בר עליזה
 שם אתר: דיור מוגן מודיעין

לקוח/ה נכבד/ה, אנו מתכבדים להגיש את חישוב צריכת החשמל לתקופה 15/12/22 - 16/11/22:

D104 - (3x25)16226498 - 4

| סוג תעריף | סוג צריכה | קריאה קודמת | קריאה נוכחית | סה"כ צריכה בקוט"ש | מחיר לקוט"ש בא"ג | סה"כ לתשלום |
|-----------|-----------|-------------|--------------|-------------------|--------------------------|-------------|
| | | | 15/12/22 | 16/11/22 | פרטי חשבון עבור תאריכים: | |
| 767 | | 6,918.75 | 7,048.35 | 129.60 | 49.06 | 63.58 ₪ |

סה"כ לדייר:

| שיא ביקוש | סה"כ |
|-----------|---------|
| 3.38 | 129.60 |
| | 63.58 ₪ |

| | | |
|----------|--|------------------|
| 21.31 ₪ | תשלום קבוע תשלום עבור גודל חיבור בKVA (3x25) סה"כ מע"מ 17.00% | כולל מע"מ |
| 4.51 ₪ | | |
| 89.40 ₪ | | |
| 15.20 ₪ | | |
| 104.60 ₪ | סה"כ לתשלום | |

הסטוריית צריכה בקוט"ש

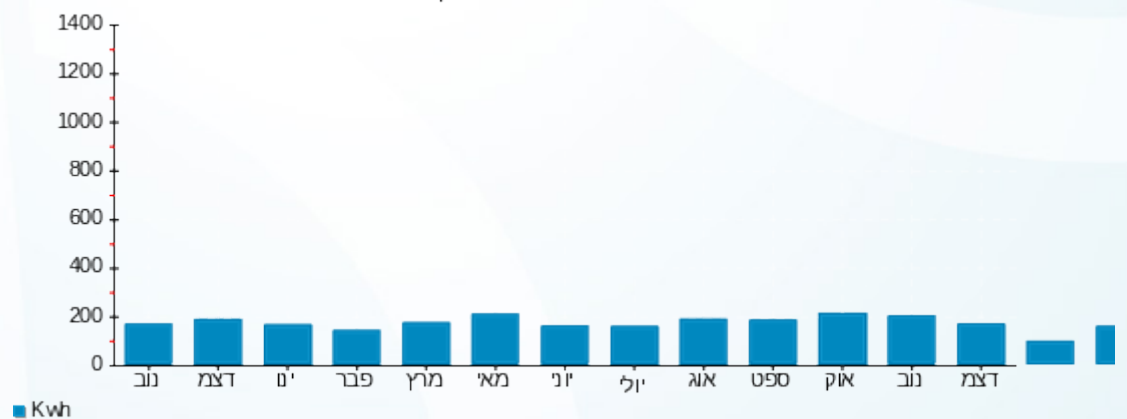



18/12/22 תאריך הפקה:
 15/12/22 תאריך קריאה נוכחית:
 16/11/22 תאריך קריאה קודמת:

שם דייר: D105 ברקוביץ רעיה
 שם אתר: דיור מוגן מזדיעין

לקוח/ה נכבד/ה, אנו מתכבדים להגיש את חישוב צריכת החשמל לתקופה 15/12/22 - 16/11/22:

D105 ברקוביץ רעיה - 5 - 16226498(3x25)

| סוג תעריף | סוג צריכה | קריאה קודמת | קריאה נוכחית | סה"כ צריכה בקוט"ש | מחיר לקוט"ש בא"ג | סה"כ לתשלום |
|--------------------------|-----------|-------------|--------------|-------------------|------------------|-------------|
| פרטי חשבון עבור תאריכים: | | 16/11/22 | 15/12/22 | | | |
| 767 | | 6,291.45 | 6,526.30 | 234.85 | 49.06 | 115.22 ₪ |

סה"כ לדייר:

| שיא ביקוש | סה"כ |
|-----------|----------|
| 7.14 | 234.85 |
| | 115.22 ₪ |

| | | |
|----------|--|------------------|
| 21.31 ₪ | תשלום קבוע תשלום עבור גודל חיבור בKVA (3x25) סה"כ מע"מ 17.00% | כולל מע"מ |
| 4.51 ₪ | | |
| 141.04 ₪ | | |
| 23.98 ₪ | | |
| 165.01 ₪ | סה"כ לתשלום | |

הסטוריית צריכה בקוט"ש

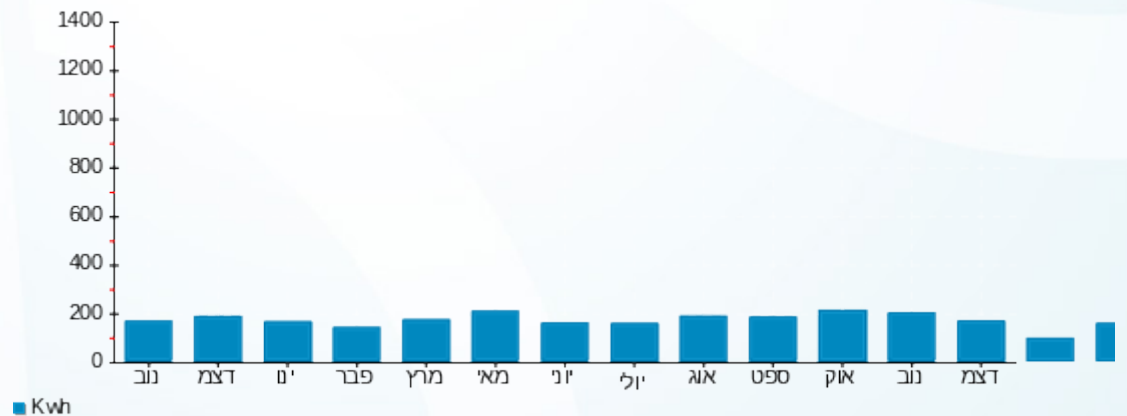

18/12/22 תאריך הפקה:
 15/12/22 תאריך קריאה נוכחית:
 16/11/22 תאריך קריאה קודמת:

שם דייר: D106 יראון רות
 שם אתר: דיור מוגן מזדיעין

לקוח/ה נכבד/ה, אנו מתכבדים להגיש את חישוב צריכת החשמל לתקופה 15/12/22 - 16/11/22:

D106 יראון רות - 6 - (3x25)

| סה"כ לתשלום | מחיר לקוט"ש בא"ג | סה"כ צריכה בקוט"ש | קריאה נוכחית | קריאה קודמת | סוג צריכה | סוג תעריף |
|-------------|------------------|-------------------|--------------|-------------|--------------------------|-----------|
| | | | 15/12/22 | 16/11/22 | פרטי חשבון עבור תאריכים: | |
| ₪ 61.77 | 49.06 | 125.90 | 2,155.40 | 2,029.50 | | 767 |

סה"כ לדייר:

| שיא ביקוש | סה"כ |
|-----------|---------|
| 7.38 | 125.90 |
| | ₪ 61.77 |

| | | |
|----------|--|------------------|
| ₪ 21.31 | תשלום קבוע תשלום עבור גודל חיבור בKVA (3x25) סה"כ מע"מ 17.00% | כולל מע"מ |
| ₪ 4.51 | | |
| ₪ 87.59 | | |
| ₪ 14.89 | | |
| ₪ 102.47 | סה"כ לתשלום | |

הסטוריית צריכה בקוט"ש



18/12/22 תאריך הפקה:
 15/12/22 תאריך קריאה נוכחית:
 16/11/22 תאריך קריאה קודמת:

שם דייר: D107 צברי שמואל
 שם אתר: דיור מוגן מודיעין

לקוח/ה נכבד/ה, אנו מתכבדים להגיש את חישוב צריכת החשמל לתקופה 15/12/22 - 16/11/22:

D107 צברי שמואל - 7 - 16226498 (3x25)

| סוג תעריף | סוג צריכה | קריאה קודמת | קריאה נוכחית | סה"כ צריכה בקוט"ש | מחיר לקוט"ש בא"ג | סה"כ לתשלום |
|--------------------------|-----------|-------------|--------------|-------------------|------------------|-------------|
| פרטי חשבון עבור תאריכים: | | 16/11/22 | 15/12/22 | | | |
| 767 | | 6,777.60 | 6,926.90 | 149.30 | 49.06 | 73.25 ₪ |

סה"כ לדייר:

| סה"כ | שיא ביקוש |
|---------|-----------|
| 149.30 | 6.96 |
| 73.25 ₪ | |

| | | |
|----------|--|------------------|
| 21.31 ₪ | תשלום קבוע תשלום עבור גודל חיבור בKVA (3x25) סה"כ מע"מ 17.00% | סלול מע"מ |
| 4.51 ₪ | | |
| 99.07 ₪ | | |
| 16.84 ₪ | | |
| 115.91 ₪ | סה"כ לתשלום | |

הסטוריית צריכה בקוט"ש

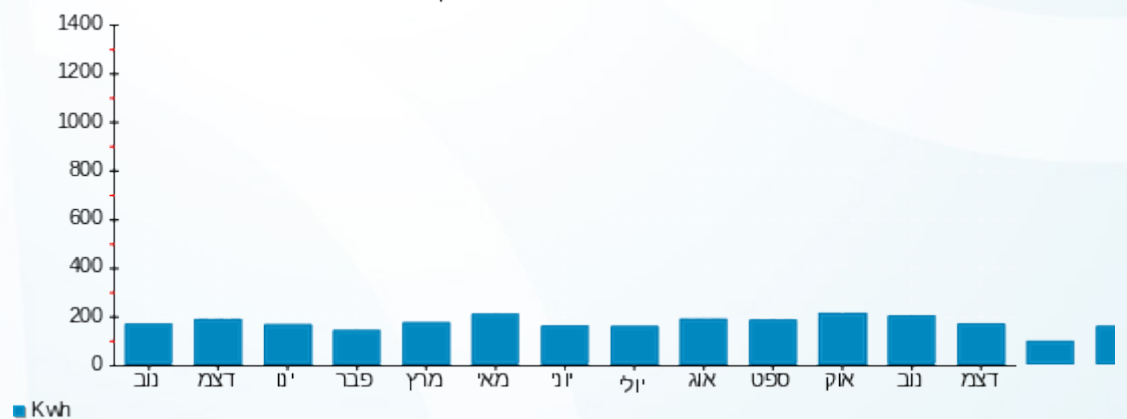

18/12/22 תאריך הפקה:
 15/12/22 תאריך קריאה נוכחית:
 16/11/22 תאריך קריאה קודמת:

שם דייר: D108 לוי שרה
 שם אתר: דיור מוגן מזדיעין

לקוח/ה נכבד/ה, אנו מתכבדים להגיש את חישוב צריכת החשמל לתקופה 15/12/22 - 16/11/22:

D108 לוי שרה - 8 - 16226498(3x25)

| סוג תעריף | סוג צריכה | קריאה קודמת | קריאה נוכחית | סה"כ צריכה בקוט"ש | מחיר לקוט"ש בא"ג | סה"כ לתשלום |
|--------------------------|-----------|-------------|--------------|-------------------|------------------|-------------|
| פרטי חשבון עבור תאריכים: | | 16/11/22 | 15/12/22 | | | |
| 767 | | 5,207.70 | 5,633.00 | 425.30 | 49.06 | 208.65 ₪ |

סה"כ לדייר:

| סה"כ | שיא ביקוש |
|----------|-----------|
| 425.30 | 4.73 |
| 208.65 ₪ | |

| | | |
|----------|--|------------------|
| 21.31 ₪ | תשלום קבוע תשלום עבור גודל חיבור בKVA (3x25) סה"כ מע"מ 17.00% | |
| 4.51 ₪ | | |
| 234.47 ₪ | | |
| 39.86 ₪ | | |
| 274.33 ₪ | סה"כ לתשלום | כולל מע"מ |

התפלגות חיוב בש"ח לפי תעו"ז

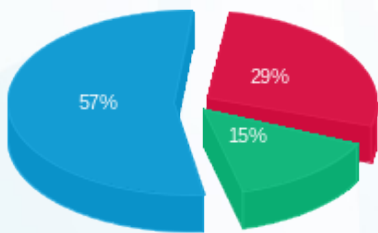

פסגה (60.10 ₪)
 גבע (30.27 ₪)
 שפל (118.28 ₪)

הסטוריית צריכה בקוט"ש

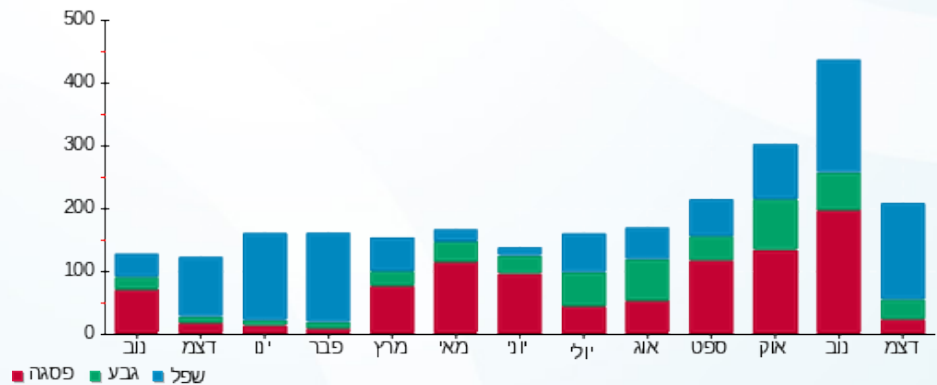



18/12/22 תאריך הפקה:
 15/12/22 תאריך קריאה נוכחית:
 16/11/22 תאריך קריאה קודמת:

שם דייר: D109 חנה הנדל
 שם אתר: דיור מוגן מודיעין

לקוח/ה נכבד/ה, אנו מתכבדים להגיש את חישוב צריכת החשמל לתקופה 15/12/22 - 16/11/22:

D109 - (3x25)16226498 - 9

| סה"כ לתשלום | מחיר לקוט"ש בא"ג | סה"כ צריכה בקוט"ש | קריאה נוכחית | קריאה קודמת | סוג צריכה | סוג תעריף |
|-------------|------------------|-------------------|--------------|-------------|--------------------------|-----------|
| | | | 15/12/22 | 16/11/22 | פרטי חשבון עבור תאריכים: | |
| 21.19 ₪ | 49.06 | 43.20 | 3,459.30 | 3,416.10 | | 767 |

סה"כ לדייר:

| שיא ביקוש | סה"כ |
|-----------|---------|
| 2.84 | 43.20 |
| | 21.19 ₪ |

| | | |
|---------|--|------------------|
| 21.31 ₪ | תשלום קבוע תשלום עבור גודל חיבור בKVA (3x25) סה"כ מע"מ 17.00% | כולל מע"מ |
| 4.51 ₪ | | |
| 47.01 ₪ | | |
| 7.99 ₪ | | |
| 55.00 ₪ | סה"כ לתשלום | |

הסטוריית צריכה בקוט"ש

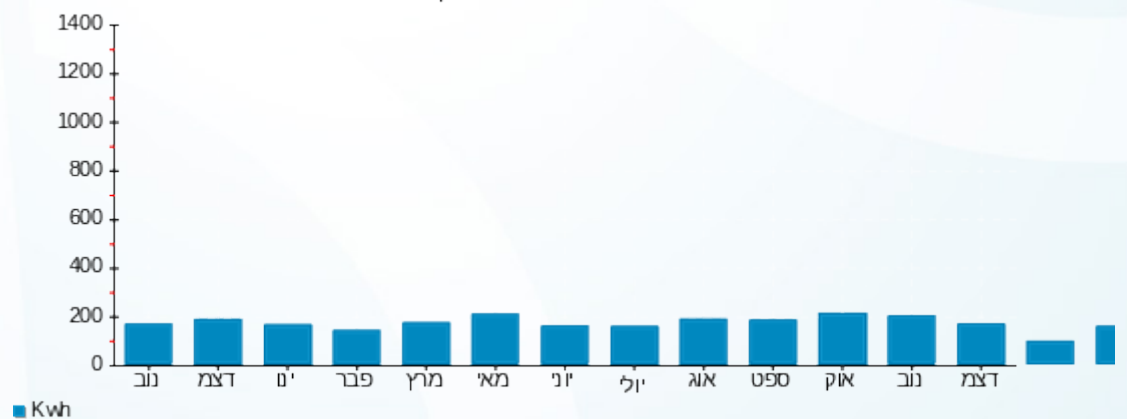

18/12/22 תאריך הפקה:
 15/12/22 תאריך קריאה נוכחית:
 16/11/22 תאריך קריאה קודמת:

שם דייר: D110 ינקוביץ אפרים
 שם אתר: דיור מוגן מזדיעין

לקוח/ה נכבד/ה, אנו מתכבדים להגיש את חישוב צריכת החשמל לתקופה 15/12/22 - 16/11/22:

D110 ינקוביץ אפרים - 10 - 16226498(3x25)

| סוג תעריף | סוג צריכה | קריאה קודמת | קריאה נוכחית | סה"כ צריכה בקוט"ש | מחיר לקוט"ש בא"ג | סה"כ לתשלום |
|-----------|-----------|-------------|--------------|-------------------|--------------------------|-------------|
| | | | 15/12/22 | 16/11/22 | פרטי חשבון עבור תאריכים: | |
| 767 | | 8,347.80 | 8,594.40 | 246.60 | 49.06 | 120.98 ₪ |

סה"כ לדייר:

| שיא ביקוש | סה"כ |
|-----------|----------|
| 5.44 | 246.60 |
| | 120.98 ₪ |

| | | |
|----------|--|------------------|
| 21.31 ₪ | תשלום קבוע תשלום עבור גודל חיבור בKVA (3x25) סה"כ מע"מ 17.00% | כולל מע"מ |
| 4.51 ₪ | | |
| 146.80 ₪ | | |
| 24.96 ₪ | | |
| 171.76 ₪ | סה"כ לתשלום | |

הסטוריית צריכה בקוט"ש

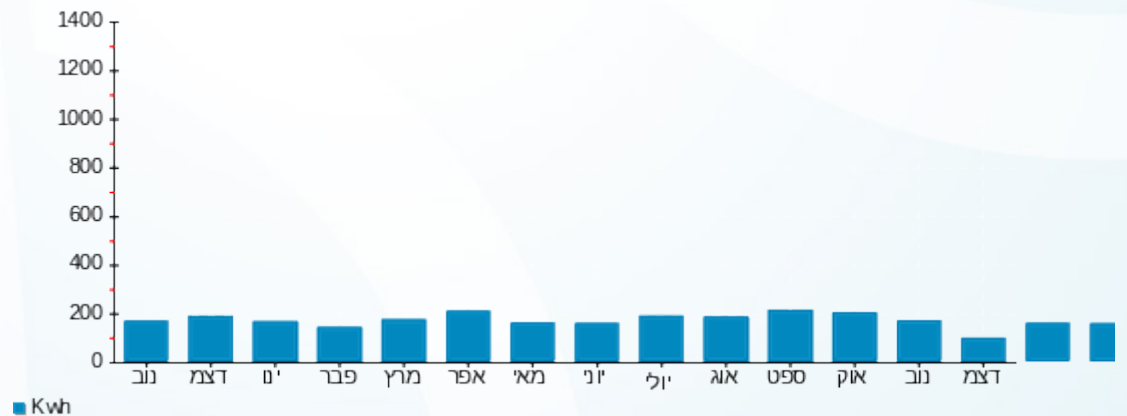



18/12/22 תאריך הפקה:
 15/12/22 תאריך קריאה נוכחית:
 16/11/22 תאריך קריאה קודמת:

שם דייר: א.מ קפה המנופים בע"מ
שם אתר: דיור מוגן מודיעין

לקוח/ה נכבד/ה, אנו מתכבדים להגיש את חישוב צריכת החשמל לתקופה 15/12/22 - 16/11/22:

בית קפה - 4 - 16226546 (3x25)

| סוג תעריף | סוג צריכה | קריאה קודמת | קריאה נוכחית | סה"כ צריכה בקוט"ש | מחיר לקוט"ש בא"ג | סה"כ לתשלום |
|--------------------------|-----------|-------------|--------------|-------------------|------------------|-------------|
| פרטי חשבון עבור תאריכים: | | | | | | |
| | | 16/11/22 | 30/11/22 | | | |
| 777 | פסגה | 289,705.20 | 294,405.20 | 4,700.00 | 49.77 | 2,339.19 ₪ |
| 778 | גבע | 138,512.80 | 140,121.60 | 1,608.80 | 41.06 | 660.57 ₪ |
| 779 | שפל | 299,113.20 | 301,211.20 | 2,098.00 | 33.83 | 709.75 ₪ |
| פרטי חשבון עבור תאריכים: | | | | | | |
| | | 01/12/22 | 15/12/22 | | | |
| 777 | פסגה | 294,405.20 | 296,374.40 | 1,969.20 | 103.20 | 2,032.21 ₪ |
| 778 | גבע | 140,121.60 | 141,152.00 | 1,030.40 | 62.21 | 641.01 ₪ |
| 779 | שפל | 301,211.20 | 306,751.60 | 5,540.40 | 37.88 | 2,098.70 ₪ |

חדר קירור - 14 - 16226561 (0x0)

| סוג תעריף | סוג צריכה | קריאה קודמת | קריאה נוכחית | סה"כ צריכה בקוט"ש | מחיר לקוט"ש בא"ג | סה"כ לתשלום |
|--------------------------|-----------|-------------|--------------|-------------------|------------------|-------------|
| פרטי חשבון עבור תאריכים: | | | | | | |
| | | 16/11/22 | 30/11/22 | | | |
| 777 | פסגה | 24,704.70 | 25,239.90 | 535.20 | 49.77 | 266.37 ₪ |
| 778 | גבע | 12,698.70 | 12,870.60 | 171.90 | 41.06 | 70.58 ₪ |
| 779 | שפל | 37,793.00 | 38,238.10 | 445.10 | 33.83 | 150.58 ₪ |
| פרטי חשבון עבור תאריכים: | | | | | | |
| | | 01/12/22 | 15/12/22 | | | |
| 777 | פסגה | 25,239.90 | 25,445.50 | 205.60 | 103.20 | 212.18 ₪ |
| 778 | גבע | 12,870.60 | 12,996.80 | 126.20 | 62.21 | 78.51 ₪ |
| 779 | שפל | 38,238.10 | 39,006.10 | 768.00 | 37.88 | 290.92 ₪ |

סה"כ לדייר:

| פסגה | גבע | שפל | סה"כ | שיא ביקוש |
|------------|------------|------------|------------|-----------|
| 7,410.00 | 2,937.30 | 8,851.50 | 19,198.80 | 104.75 |
| ₪ 4,849.95 | ₪ 1,450.68 | ₪ 3,249.95 | ₪ 9,550.58 | |

סה"כ צריכה
סה"כ לתשלום





| | | |
|-------------|---|------------------|
| 214.45 ₪ | תשלום קבוע תשלום עבור גודל חיבור ב-KVA (3x25) סה"כ מע"מ 17.00% | |
| 4.51 ₪ | | |
| 9,769.54 ₪ | | |
| 1,660.82 ₪ | | |
| 11,430.36 ₪ | סה"כ לתשלום | כולל מע"מ |

הסטוריית צריכה בקוט"ש

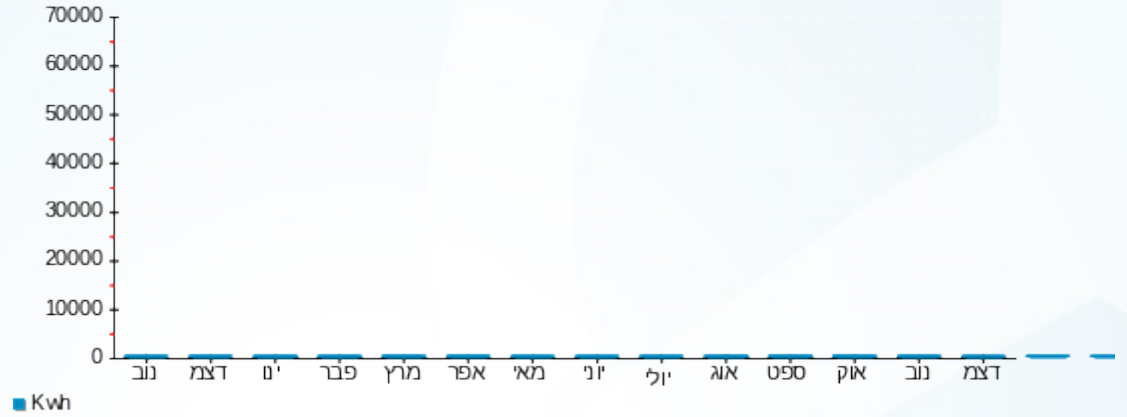

18/12/22 תאריך הפקה:
 15/12/22 תאריך קריאה נוכחית:
 16/11/22 תאריך קריאה קודמת:

שם דייר: אימונים אישיים סטודיו K
 שם אתר: דויר מוגן מודיעין

לקוח/ה נכבד/ה, אנו מתכבדים להגיש את חישוב צריכת החשמל לתקופה 15/12/22 - 16/11/22:

אימונים אישיים סטודיו 3 - (3x40)16254245 K

| סוג תעריף | סוג צריכה | קריאה קודמת | קריאה נוכחית | סה"כ צריכה בקוט"ש | מחיר לקוט"ש בא"ג | סה"כ לתשלום |
|--------------------------|-----------|-------------|--------------|-------------------|------------------|-------------|
| פרטי חשבון עבור תאריכים: | | | | | | |
| 777 | פסגה | 16/11/22 | 30/11/22 | 112.60 | 49.77 | 56.04 ₪ |
| 778 | גבע | | | 24.30 | 41.06 | 9.98 ₪ |
| 779 | שפל | | | 36.00 | 33.83 | 12.18 ₪ |
| פרטי חשבון עבור תאריכים: | | | | | | |
| 777 | פסגה | 01/12/22 | 15/12/22 | 40.05 | 103.20 | 41.33 ₪ |
| 778 | גבע | | | 22.85 | 62.21 | 14.21 ₪ |
| 779 | שפל | | | 122.40 | 37.88 | 46.37 ₪ |

סה"כ לדייר:

| פסגה | גבע | שפל | סה"כ | שיא ביקוש |
|---------|---------|---------|----------|-----------|
| 152.65 | 47.15 | 158.40 | 358.20 | 3.33 |
| ₪ 97.37 | ₪ 24.19 | ₪ 58.54 | ₪ 180.11 | |

סה"כ צריכה
 סה"כ לתשלום

| | | |
|----------|--|--------------------|
| 214.45 ₪ | תשלום קבוע תשלום עבור גודל חיבור בKVA (3x40) סה"כ מע"מ 17.00% | סה"כ לתשלום |
| 7.21 ₪ | | |
| 401.77 ₪ | | |
| 68.30 ₪ | | |
| 470.07 ₪ | כולל מע"מ | |

הסטוריית צריכה בקוט"ש

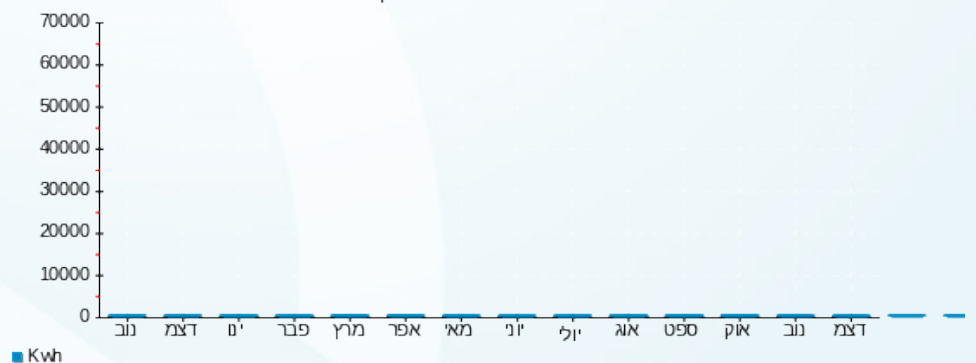

18/12/22 תאריך הפקדה:
 15/12/22 תאריך קריאה נוכחית:
 16/11/22 תאריך קריאה קודמת:

שם דייר: בניין A מפוחים ומזגנים על הגג לוח 8
 שם אתר: דויר מוגן מודיעין

לקוח/ה נכבד/ה, אנו מתכבדים להגיש את חישוב צריכת החשמל לתקופה 15/12/22 - 16/11/22:

בניין A מפוחים ומזגנים על הגג לוח 8 - 2 - 16226546(3x25)

| סוג תעריף | סוג צריכה | קריאה קודמת | קריאה נוכחית | סה"כ צריכה בקוט"ש | מחיר לקוט"ש בא"ג | סה"כ לתשלום |
|--------------------------|-----------|-------------|--------------|-------------------|------------------|-------------|
| פרטי חשבון עבור תאריכים: | | | | | | |
| 777 | פסגה | 16/11/22 | 30/11/22 | 3,035.20 | 41.21 | 1,250.81 ₪ |
| 778 | גבע | 185,820.80 | 186,868.00 | 1,047.20 | 33.05 | 346.10 ₪ |
| 779 | שפל | 484,255.20 | 486,000.80 | 1,745.60 | 26.57 | 463.81 ₪ |
| פרטי חשבון עבור תאריכים: | | | | | | |
| 777 | פסגה | 01/12/22 | 15/12/22 | 2,020.00 | 91.35 | 1,845.27 ₪ |
| 778 | גבע | 186,868.00 | 187,632.80 | 764.80 | 53.59 | 409.86 ₪ |
| 779 | שפל | 486,000.80 | 490,743.20 | 4,742.40 | 30.29 | 1,436.47 ₪ |

סה"כ לדייר:

| פסגה | גבע | שפל | סה"כ | שיא ביקוש |
|------------|----------|------------|------------|-----------|
| 5,055.20 | 1,812.00 | 6,488.00 | 13,355.20 | 112.50 |
| ₪ 3,096.08 | ₪ 755.96 | ₪ 1,900.28 | ₪ 5,752.31 | |

סה"כ צריכה
סה"כ לתשלום

| | | |
|------------|--|--------------------|
| 510.34 ₪ | תשלום קבוע תשלום עבור גודל חיבור בKVA (3x25) סה"כ מע"מ 17.00% | סה"כ לתשלום |
| 1,510.17 ₪ | | |
| 7,772.82 ₪ | | |
| 1,321.38 ₪ | | |
| 9,094.20 ₪ | כולל מע"מ | |

הסטוריית צריכה בקוט"ש

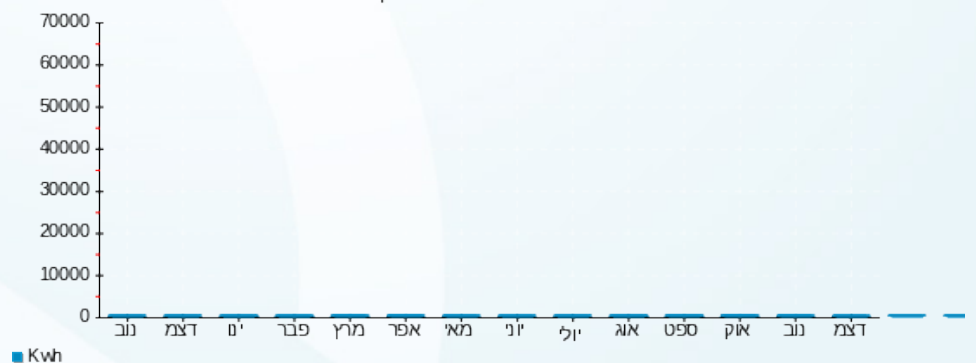



18/12/22 תאריך הפקדה:
 15/12/22 תאריך קריאה נוכחית:
 16/11/22 תאריך קריאה קודמת:

שם דייר: בניין B לוח חשמל 12 מיזוג אוויר דירות
 שם אתר: דויר מוגן מודיעין

לקוח/ה נכבד/ה, אנו מתכבדים להגיש את חישוב צריכת החשמל לתקופה 16/11/22 - 15/12/22:

בניין B לוח חשמל 12 מיזוג אוויר דירות - 9 - 16226561(0x0)

| סוג תעריף | סוג צריכה | קריאה קודמת | קריאה נוכחית | סה"כ צריכה בקוט"ש | מחיר לקוט"ש בא"ג | סה"כ לתשלום |
|--------------------------|-----------|-------------|--------------|-------------------|------------------|-------------|
| פרטי חשבון עבור תאריכים: | | | | | | |
| 777 | פסגה | 16/11/22 | 30/11/22 | 3,017.60 | 41.21 | 1,243.55 ₪ |
| 778 | גבע | 152,793.60 | 153,767.20 | 973.60 | 33.05 | 321.77 ₪ |
| 779 | שפל | 401,785.60 | 403,580.80 | 1,795.20 | 26.57 | 476.98 ₪ |
| פרטי חשבון עבור תאריכים: | | | | | | |
| 777 | פסגה | 327,008.80 | 328,660.00 | 1,651.20 | 91.35 | 1,508.37 ₪ |
| 778 | גבע | 153,767.20 | 154,480.80 | 713.60 | 53.59 | 382.42 ₪ |
| 779 | שפל | 403,580.80 | 407,734.40 | 4,153.60 | 30.29 | 1,258.13 ₪ |

סה"כ לדייר:

| פסגה | גבע | שפל | סה"כ | שיא ביקוש |
|------------|----------|------------|------------|-----------|
| 4,668.80 | 1,687.20 | 5,948.80 | 12,304.80 | 92.42 |
| ₪ 2,751.92 | ₪ 704.19 | ₪ 1,735.11 | ₪ 5,191.23 | |

סה"כ צריכה
סה"כ לתשלום

| | | |
|------------|---|--------------------|
| 510.34 ₪ | תשלום קבוע תשלום עבור גודל חיבור בKVA (0x0) סה"כ מע"מ 17.00% | סה"כ לתשלום |
| 0.00 ₪ | | |
| 5,701.57 ₪ | | |
| 969.27 ₪ | | |
| 6,670.83 ₪ | כולל מע"מ | |

הסטוריית צריכה בקוט"ש

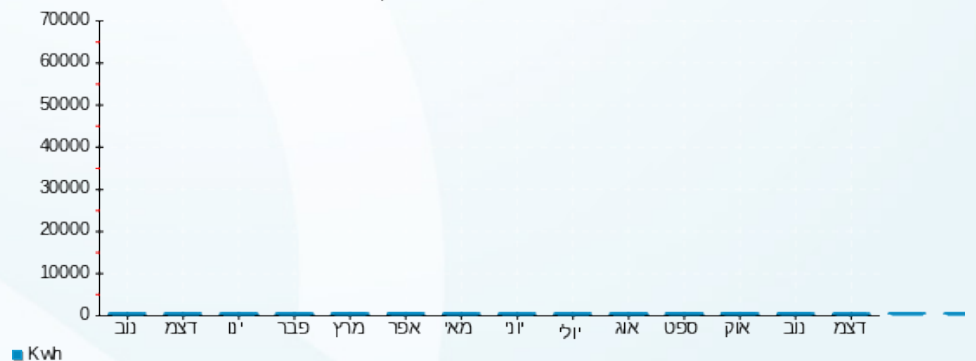

18/12/22 תאריך הפקדה:
 15/12/22 תאריך קריאה נוכחית:
 16/11/22 תאריך קריאה קודמת:

שם דייר: בניין B לוח חשמל 13 מיזוג אוויר ציבורי
 שם אתר: דויר מוגן מודיעין

לקוח/ה נכבד/ה, אנו מתכבדים להגיש את חישוב צריכת החשמל לתקופה 15/12/22 - 16/11/22:

בניין B לוח חשמל 13 מיזוג אוויר ציבורי - 10 - 16226561(0x0)

| סוג תעריף | סוג צריכה | קריאה קודמת | קריאה נוכחית | סה"כ צריכה בקוט"ש | מחיר לקוט"ש בא"ג | סה"כ לתשלום |
|--------------------------|-----------|-------------|--------------|-------------------|------------------|-------------|
| פרטי חשבון עבור תאריכים: | | | | | | |
| 777 | פסגה | 16/11/22 | 30/11/22 | 1,632.80 | 41.21 | 672.88 ₪ |
| 778 | גבע | 147,273.60 | 147,657.20 | 383.60 | 33.05 | 126.78 ₪ |
| 779 | שפל | 347,232.40 | 348,561.60 | 1,329.20 | 26.57 | 353.17 ₪ |
| פרטי חשבון עבור תאריכים: | | | | | | |
| 777 | פסגה | 01/12/22 | 15/12/22 | 412.80 | 91.35 | 377.09 ₪ |
| 778 | גבע | 147,657.20 | 148,104.00 | 446.80 | 53.59 | 239.44 ₪ |
| 779 | שפל | 348,561.60 | 351,004.00 | 2,442.40 | 30.29 | 739.80 ₪ |

סה"כ לדייר:

| שיא ביקוש | סה"כ | שפל | גבע | פסגה |
|-----------|------------|------------|----------|------------|
| 67.76 | 6,647.60 | 3,771.60 | 830.40 | 2,045.60 |
| | 2,509.16 ₪ | 1,092.97 ₪ | 366.22 ₪ | 1,049.97 ₪ |

סה"כ צריכה
 סה"כ לתשלום

| | | |
|------------|---|--------------------|
| 510.34 ₪ | תשלום קבוע תשלום עבור גודל חיבור בKVA (0x0) סה"כ מע"מ 17.00% | סה"כ לתשלום |
| 0.00 ₪ | | |
| 3,019.50 ₪ | | |
| 513.32 ₪ | | |
| 3,532.82 ₪ | | כולל מע"מ |

הסטוריית צריכה בקוט"ש

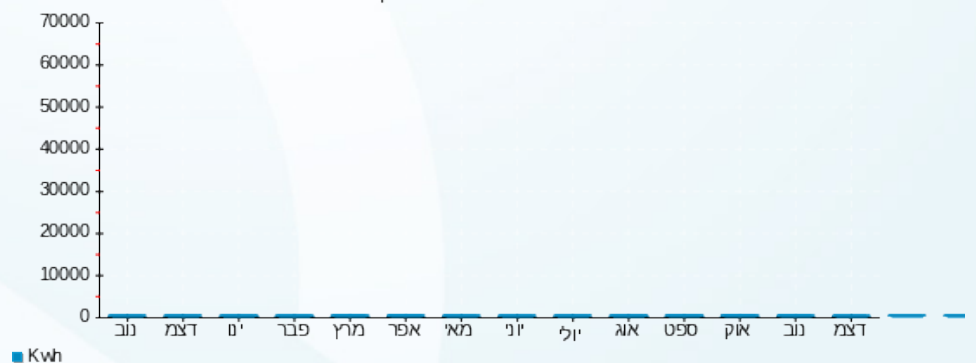



18/12/22 תאריך הפקה:
 15/12/22 תאריך קריאה נוכחית:
 16/11/22 תאריך קריאה קודמת:

שם דייר: בנין C ראשיים
שם אתר: דויר מוגן מודיעין

לקוח/ה נכבד/ה, אנו מתכבדים להגיש את חישוב צריכת החשמל לתקופה 15/12/22 - 16/11/22:

בנין C בלתי חיוני ראשי סיעודי - 2 - 16226561(0x0)

| סוג תעריף | סוג צריכה | קריאה קודמת | קריאה נוכחית | סה"כ צריכה בקוט"ש | מחיר לקוט"ש בא"ג | סה"כ לתשלום |
|--------------------------|-----------|-------------|--------------|-------------------|------------------|-------------|
| פרטי חשבון עבור תאריכים: | | | | | | |
| | | 16/11/22 | 30/11/22 | | | |
| 777 | פסגה | 66,388.00 | 67,402.40 | 1,014.40 | 49.77 | 504.87 ₪ |
| 778 | גבע | 33,596.00 | 33,921.60 | 325.60 | 41.06 | 133.69 ₪ |
| 779 | שפל | 79,088.00 | 79,846.40 | 758.40 | 33.83 | 256.57 ₪ |
| פרטי חשבון עבור תאריכים: | | | | | | |
| | | 01/12/22 | 15/12/22 | | | |
| 777 | פסגה | 67,402.40 | 67,732.80 | 330.40 | 103.20 | 340.97 ₪ |
| 778 | גבע | 33,921.60 | 34,181.60 | 260.00 | 62.21 | 161.75 ₪ |
| 779 | שפל | 79,846.40 | 81,336.80 | 1,490.40 | 37.88 | 564.56 ₪ |

בנין C לוח חשמל 15 מיזוג אוויר ציבורי - 11 - 16226561(0x0)

| סוג תעריף | סוג צריכה | קריאה קודמת | קריאה נוכחית | סה"כ צריכה בקוט"ש | מחיר לקוט"ש בא"ג | סה"כ לתשלום |
|--------------------------|-----------|-------------|--------------|-------------------|------------------|-------------|
| פרטי חשבון עבור תאריכים: | | | | | | |
| | | 16/11/22 | 30/11/22 | | | |
| 777 | פסגה | 263,607.60 | 266,016.40 | 2,408.80 | 49.77 | 1,198.86 ₪ |
| 778 | גבע | 130,216.00 | 130,696.40 | 480.40 | 41.06 | 197.25 ₪ |
| 779 | שפל | 278,699.20 | 279,511.20 | 812.00 | 33.83 | 274.70 ₪ |
| פרטי חשבון עבור תאריכים: | | | | | | |
| | | 01/12/22 | 15/12/22 | | | |
| 777 | פסגה | 266,016.40 | 266,344.80 | 328.40 | 103.20 | 338.91 ₪ |
| 778 | גבע | 130,696.40 | 131,021.20 | 324.80 | 62.21 | 202.06 ₪ |
| 779 | שפל | 279,511.20 | 281,889.20 | 2,378.00 | 37.88 | 900.79 ₪ |

בנין C לוח חמים מים חמים סיעודי על הגג - 12 - 16226561(0x0)

| סוג תעריף | סוג צריכה | קריאה קודמת | קריאה נוכחית | סה"כ צריכה בקוט"ש | מחיר לקוט"ש בא"ג | סה"כ לתשלום |
|--------------------------|-----------|-------------|--------------|-------------------|------------------|-------------|
| פרטי חשבון עבור תאריכים: | | | | | | |
| | | 16/11/22 | 30/11/22 | | | |
| 777 | פסגה | 108.64 | 108.64 | 0.00 | 49.77 | 0.00 ₪ |
| 778 | גבע | 108.00 | 108.00 | 0.00 | 41.06 | 0.00 ₪ |
| 779 | שפל | 267.04 | 267.04 | 0.00 | 33.83 | 0.00 ₪ |
| פרטי חשבון עבור תאריכים: | | | | | | |
| | | 01/12/22 | 15/12/22 | | | |



בניין C לוח חמים מים חמים סיעודי על הגג - 12 - (0x0)16226561

| סוג תעריף | סוג צריכה | קריאה קודמת | קריאה נוכחית | סה"כ צריכה בקוט"ש | מחיר לקוט"ש בא"ג | סה"כ לתשלום |
|-----------|-----------|-------------|--------------|-------------------|------------------|-------------|
| 777 | פסגה | 108.64 | 108.64 | 0.00 | 103.20 | 0.00 ₪ |
| 778 | גבע | 108.00 | 108.00 | 0.00 | 62.21 | 0.00 ₪ |
| 779 | שפל | 267.04 | 267.04 | 0.00 | 37.88 | 0.00 ₪ |

בניין C חיוני ראשי דיירים - 3 - (0x0)16254140

| סוג תעריף | סוג צריכה | קריאה קודמת | קריאה נוכחית | סה"כ צריכה בקוט"ש | מחיר לקוט"ש בא"ג | סה"כ לתשלום |
|--------------------------|-----------|-------------|--------------|-------------------|------------------|-------------|
| פרטי חשבון עבור תאריכים: | | | | | | |
| | | 16/11/22 | 30/11/22 | | | |
| 777 | פסגה | 277,382.40 | 281,207.20 | 3,824.80 | 49.77 | 1,903.60 ₪ |
| 778 | גבע | 138,436.00 | 139,485.60 | 1,049.60 | 41.06 | 430.97 ₪ |
| 779 | שפל | 328,045.60 | 330,344.00 | 2,298.40 | 33.83 | 777.55 ₪ |
| פרטי חשבון עבור תאריכים: | | | | | | |
| | | 01/12/22 | 15/12/22 | | | |
| 777 | פסגה | 281,207.20 | 282,448.00 | 1,240.80 | 103.20 | 1,280.51 ₪ |
| 778 | גבע | 139,485.60 | 140,326.40 | 840.80 | 62.21 | 523.06 ₪ |
| 779 | שפל | 330,344.00 | 335,251.20 | 4,907.20 | 37.88 | 1,858.85 ₪ |

סה"כ לדירה:

| פסגה | גבע | שפל | סה"כ | שיא ביקוש |
|------------|------------|------------|-------------|-----------|
| 9,147.60 | 3,281.20 | 12,644.40 | 25,073.20 | 76.38 |
| ₪ 5,567.72 | ₪ 1,648.78 | ₪ 4,633.01 | ₪ 11,849.50 | |

סה"כ צריכה
סה"כ לתשלום

| | | |
|-------------|---|------------------|
| 214.45 ₪ | תשלום קבוע | |
| 0.00 ₪ | תשלום עבור גודל חיבור בKVA (0x0) | |
| 12,063.95 ₪ | סה"כ | |
| 2,050.87 ₪ | מע"מ 17.00% | |
| 14,114.83 ₪ | סה"כ לתשלום | כולל מע"מ |

התפלגות חיוב בש"ח לפי תע"ז

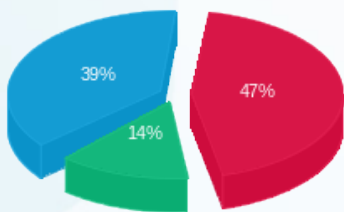

■ פסגה (₪ 5,567.72)
■ גבע (₪ 1,648.78)
■ שפל (₪ 4,633.01)

הסטוריית צריכה בקוט"ש

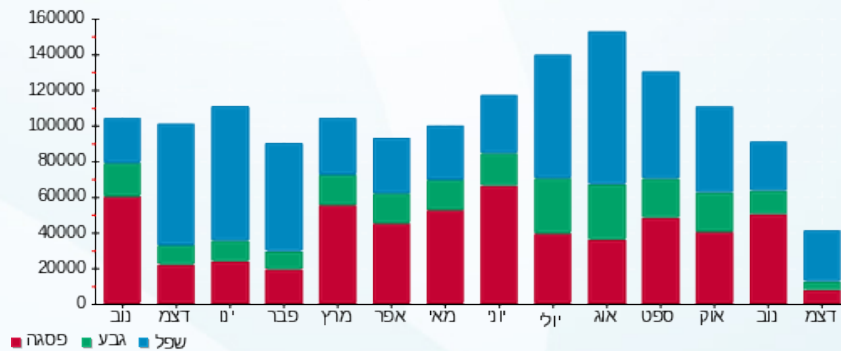



18/12/22 תאריך הפקה:
 15/12/22 תאריך קריאה נוכחית:
 16/11/22 תאריך קריאה קודמת:

שם דייר: בנין D ראשי דיירים
שם אתר: דור מוגן מודיעין

לקוח/ה נכבד/ה, אנו מתכבדים להגיש את חישוב צריכת החשמל לתקופה 16/11/22 - 15/12/22:

בנין D בלתי חיוני ראשי דיירים - 1 - 16226561(0x0)

| סוג תעריף | סוג צריכה | קריאה קודמת | קריאה נוכחית | סה"כ צריכה בקוט"ש | מחיר לקוט"ש בא"ג | סה"כ לתשלום |
|--------------------------|-----------|-------------|--------------|-------------------|------------------|-------------|
| פרטי חשבון עבור תאריכים: | | | | | | |
| | | 16/11/22 | 30/11/22 | | | |
| 777 | פסגה | 74,671.20 | 76,339.60 | 1,668.40 | 49.77 | 830.36 ₪ |
| 778 | גבע | 40,296.80 | 40,887.60 | 590.80 | 41.06 | 242.58 ₪ |
| 779 | שפל | 104,562.80 | 105,910.00 | 1,347.20 | 33.83 | 455.76 ₪ |
| פרטי חשבון עבור תאריכים: | | | | | | |
| | | 01/12/22 | 15/12/22 | | | |
| 777 | פסגה | 76,339.60 | 77,095.60 | 756.00 | 103.20 | 780.19 ₪ |
| 778 | גבע | 40,887.60 | 41,271.60 | 384.00 | 62.21 | 238.89 ₪ |
| 779 | שפל | 105,910.00 | 108,280.80 | 2,370.80 | 37.88 | 898.06 ₪ |

בנין D חיוני ראשי דיירים - 2 - 16254140(0x0)

| סוג תעריף | סוג צריכה | קריאה קודמת | קריאה נוכחית | סה"כ צריכה בקוט"ש | מחיר לקוט"ש בא"ג | סה"כ לתשלום |
|--------------------------|-----------|-------------|--------------|-------------------|------------------|-------------|
| פרטי חשבון עבור תאריכים: | | | | | | |
| | | 16/11/22 | 30/11/22 | | | |
| 777 | פסגה | 49,363.20 | 50,060.20 | 697.00 | 49.77 | 346.90 ₪ |
| 778 | גבע | 26,314.40 | 26,540.80 | 226.40 | 41.06 | 92.96 ₪ |
| 779 | שפל | 72,057.90 | 72,590.50 | 532.60 | 33.83 | 180.18 ₪ |
| פרטי חשבון עבור תאריכים: | | | | | | |
| | | 01/12/22 | 15/12/22 | | | |
| 777 | פסגה | 50,060.20 | 50,330.20 | 270.00 | 103.20 | 278.64 ₪ |
| 778 | גבע | 26,540.80 | 26,700.60 | 159.80 | 62.21 | 99.41 ₪ |
| 779 | שפל | 72,590.50 | 73,616.10 | 1,025.60 | 37.88 | 388.50 ₪ |

סה"כ לדייר:

| פסגה | גבע | שפל | סה"כ | שיא ביקוש |
|------------|----------|------------|------------|-----------|
| 3,391.40 | 1,361.00 | 5,276.20 | 10,028.60 | 49.61 |
| ₪ 2,236.09 | ₪ 673.84 | ₪ 1,922.49 | ₪ 4,832.42 | |

סה"כ צריכה
סה"כ לתשלום





| | | |
|------------|-----------------------------------|-----------|
| 214.45 ₪ | תשלום קבוע | |
| 0.00 ₪ | תשלום עבור גודל חיבור ב-KVA (0x0) | |
| 5,046.87 ₪ | סה"כ | |
| 857.97 ₪ | מע"מ 17.00% | |
| 5,904.84 ₪ | סה"כ לתשלום | כולל מע"מ |

הסטוריית צריכה בקוט"ש

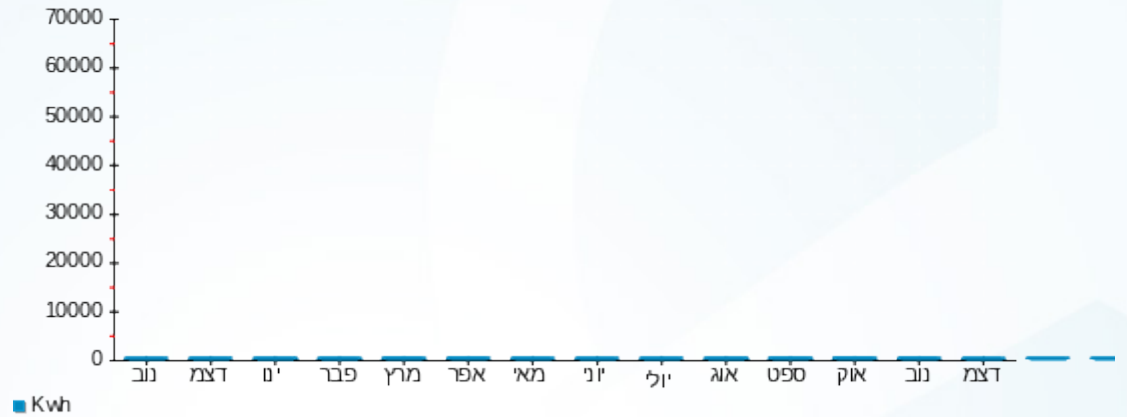

18/12/22 תאריך הפקה:
 15/12/22 תאריך קריאה נוכחית:
 16/11/22 תאריך קריאה קודמת:

שם דייר: ג'וני פארם
 שם אתר: דויר מוגן מודיעין

לקוח/ה נכבד/ה, אנו מתכבדים להגיש את חישוב צריכת החשמל לתקופה 15/12/22 - 16/11/22:

ג'וני פארם - 2 - 16254245(3x40)

| סוג תעריף | סוג צריכה | קריאה קודמת | קריאה נוכחית | סה"כ צריכה בקוט"ש | מחיר לקוט"ש בא"ג | סה"כ לתשלום |
|--------------------------|-----------|-------------|--------------|-------------------|------------------|-------------|
| פרטי חשבון עבור תאריכים: | | 16/11/22 | 15/12/22 | | | |
| 767 | | 13,326.70 | 14,334.20 | 1,007.50 | 49.06 | 494.28 ₪ |

סה"כ לדייר:

| סה"כ | שיא ביקוש |
|----------|-----------|
| 1,007.50 | 4.99 |
| 494.28 ₪ | |

| תשלום קבוע | תשלום עבור גודל חיבור ב-KVA (3x40) | סה"כ | מע"מ 17.00% | סה"כ לתשלום | כולל מע"מ |
|------------|------------------------------------|----------|-------------|-------------|-----------|
| 21.31 ₪ | 7.21 ₪ | 522.80 ₪ | 88.88 ₪ | 611.68 ₪ | |

התפלגות חיוב בש"ח לפי תעו"ז

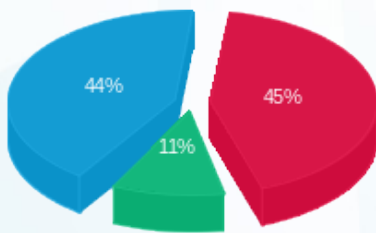

פסגה (222.98 ₪) - 44%
 גבע (54.11 ₪) - 11%
 שפל (217.19 ₪) - 45%

הסטוריית צריכה בקוט"ש

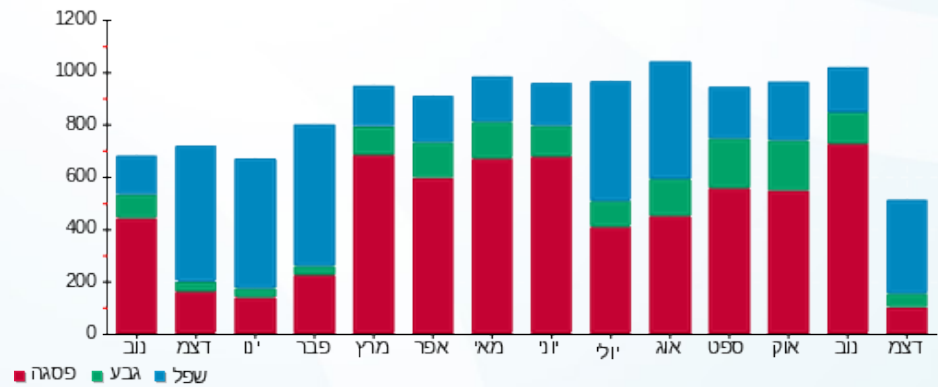



18/12/22 תאריך הפקדה:
 15/12/22 תאריך קריאה נוכחית:
 16/11/22 תאריך קריאה קודמת:

שם דייר: חיוני דיאליזה
 שם אתר: דיור מוגן מזדיעין

לקוח/ה נכבד/ה, אנו מתכבדים להגיש את חישוב צריכת החשמל לתקופה 15/12/22 - 16/11/22:

חיוני דיאליזה לוח 17153336 - 1 - 16254129 (3x250)

| סוג תעריף | סוג צריכה | קריאה קודמת | קריאה נוכחית | סה"כ צריכה בקוט"ש | מחיר לקוט"ש בא"ג | סה"כ לתשלום |
|-----------|-----------|-------------|--------------|-------------------|--------------------------|-------------|
| | | | 15/12/22 | 16/11/22 | פרטי חשבון עבור תאריכים: | |
| 767 | | 290,218.00 | 296,908.00 | 6,690.00 | 49.06 | 3,282.11 ₪ |

סה"כ לדייר:

| שיא ביקוש | סה"כ |
|-----------|------------|
| 46.44 | 6,690.00 |
| | 3,282.11 ₪ |

| | | |
|------------|---|------------------|
| 19.43 ₪ | תשלום קבוע תשלום עבור גודל חיבור בKVA (3x250) סה"כ מע"מ 17.00% | כולל מע"מ |
| 45.09 ₪ | | |
| 3,346.63 ₪ | | |
| 568.93 ₪ | | |
| 3,915.56 ₪ | סה"כ לתשלום | |

הסטוריית צריכה בקוט"ש

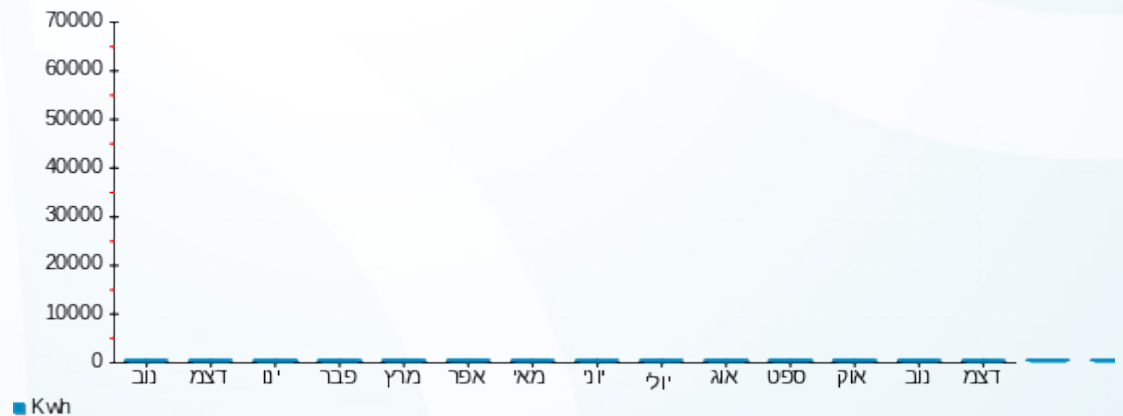

18/12/22 תאריך הפקה:
 15/12/22 תאריך קריאה נוכחית:
 16/11/22 תאריך קריאה קודמת:

שם דייר: לוח דיאליזה
 שם אתר: דויר מוגן מודיעין

לקוח/ה נכבד/ה, אנו מתכבדים להגיש את חישוב צריכת החשמל לתקופה 15/12/22 - 16/11/22:

לוח דיאליזה - 6 - 16226546 (3x25)

| סוג תעריף | סוג צריכה | קריאה קודמת | קריאה נוכחית | סה"כ צריכה בקוט"ש | מחיר לקוט"ש בא"ג | סה"כ לתשלום |
|--------------------------|-----------|-------------|--------------|-------------------|------------------|-------------|
| פרטי חשבון עבור תאריכים: | | 16/11/22 | 15/12/22 | | | |
| 767 | | 65,256.80 | 67,090.40 | 1,833.60 | 49.06 | 899.56 ₪ |

סה"כ לדייר:

| שיא ביקוש | סה"כ |
|-----------|----------|
| 15.43 | 1,833.60 |
| | 899.56 ₪ |

| | | |
|------------|--|------------------|
| 19.43 ₪ | תשלום קבוע תשלום עבור גודל חיבור בKVA (3x25) סה"כ מע"מ 17.00% | כולל מע"מ |
| 4.51 ₪ | | |
| 923.50 ₪ | | |
| 157.00 ₪ | | |
| 1,080.50 ₪ | סה"כ לתשלום | |

הסטוריית צריכה בקוט"ש

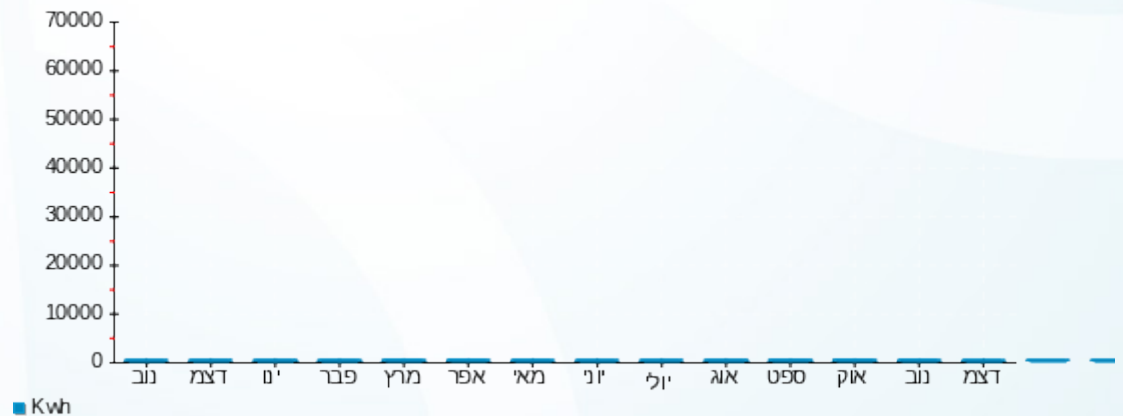



18/12/22 תאריך הפקה:
 15/12/22 תאריך קריאה נוכחית:
 16/11/22 תאריך קריאה קודמת:

שם דייר: מספרה חיצונית
 שם אתר: דויר מוגן מודיעין

לקוח/ה נכבד/ה, אנו מתכבדים להגיש את חישוב צריכת החשמל לתקופה 15/12/22 - 16/11/22:

מספרה חיצונית - 1 - 16254245 (3x40)

| סוג תעריף | סוג צריכה | קריאה קודמת | קריאה נוכחית | סה"כ צריכה בקוט"ש | מחיר לקוט"ש בא"ג | סה"כ לתשלום |
|--------------------------|-----------|-------------|--------------|-------------------|------------------|-------------|
| פרטי חשבון עבור תאריכים: | | | | | | |
| 777 | פסגה | 16/11/22 | 30/11/22 | 226.45 | 49.77 | 112.70 ₪ |
| 778 | גבע | 14,228.00 | 4,505.40 | 51.20 | 41.06 | 21.02 ₪ |
| 779 | שפל | 11,003.80 | 11,047.75 | 43.95 | 33.83 | 14.87 ₪ |
| פרטי חשבון עבור תאריכים: | | | | | | |
| 777 | פסגה | 01/12/22 | 15/12/22 | 61.40 | 103.20 | 63.36 ₪ |
| 778 | גבע | 14,454.45 | 4,536.45 | 31.05 | 62.21 | 19.32 ₪ |
| 779 | שפל | 11,047.75 | 11,298.35 | 250.60 | 37.88 | 94.93 ₪ |

סה"כ לדייר:

| פסגה | גבע | שפל | סה"כ | שיא ביקוש |
|----------|---------|----------|----------|-----------|
| 287.85 | 82.25 | 294.55 | 664.65 | 17.34 |
| 176.07 ₪ | 40.34 ₪ | 109.80 ₪ | 326.20 ₪ | |

סה"כ צריכה
 סה"כ לתשלום

| | | |
|----------|--|--------------------|
| 214.45 ₪ | תשלום קבוע תשלום עבור גודל חיבור בKVA (3x40) סה"כ מע"מ 17.00% | סה"כ לתשלום |
| 7.21 ₪ | | |
| 547.87 ₪ | | |
| 93.14 ₪ | | |
| 641.00 ₪ | כולל מע"מ | |

הסטוריית צריכה בקוט"ש

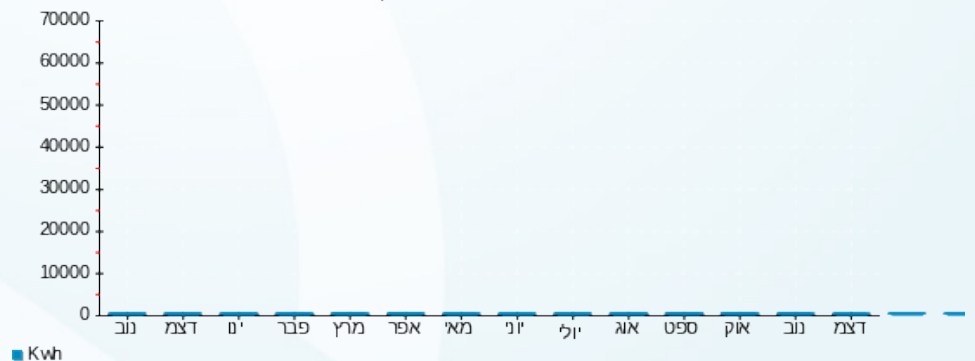

18/12/22 תאריך הפקה:
 15/12/22 תאריך קריאה נוכחית:
 16/11/22 תאריך קריאה קודמת:

שם דייר: מרכול
 שם אתר: דיור מוגן מודיעין

לקוח/ה נכבד/ה, אנו מתכבדים להגיש את חישוב צריכת החשמל לתקופה 15/12/22 - 16/11/22:

מרכול - 1 - 17312976(3x100)

| סה"כ לתשלום | מחיר לקוט"ש בא"ג | סה"כ צריכה בקוט"ש | קריאה נוכחית | קריאה קודמת | סוג צריכה | סוג תעריף |
|-------------|------------------|-------------------|--------------|-------------|--------------------------|-----------|
| | | | 30/11/22 | 16/11/22 | פרטי חשבון עבור תאריכים: | |
| 1,522.41 ₪ | 49.77 | 3,058.90 | 228,240.70 | 225,181.80 | פסגה | 777 |
| 404.11 ₪ | 41.06 | 984.20 | 114,417.00 | 113,432.80 | גבע | 778 |
| 635.80 ₪ | 33.83 | 1,879.40 | 275,899.30 | 274,019.90 | שפל | 779 |
| | | | 15/12/22 | 01/12/22 | פרטי חשבון עבור תאריכים: | |
| 1,678.86 ₪ | 103.20 | 1,626.80 | 229,867.50 | 228,240.70 | פסגה | 777 |
| 386.88 ₪ | 62.21 | 621.90 | 115,038.90 | 114,417.00 | גבע | 778 |
| 1,619.75 ₪ | 37.88 | 4,276.00 | 280,175.30 | 275,899.30 | שפל | 779 |

סה"כ לדייר:

| שיא ביקוש | סה"כ | שפל | גבע | פסגה |
|-----------|------------|------------|----------|------------|
| 68.80 | 12,447.20 | 6,155.40 | 1,606.10 | 4,685.70 |
| | 6,247.82 ₪ | 2,255.55 ₪ | 791.00 ₪ | 3,201.27 ₪ |

סה"כ צריכה
 סה"כ לתשלום

| | | |
|------------|---|--------------------|
| 214.45 ₪ | תשלום קבוע תשלום עבור גודל חיבור בKVA (3x100) סה"כ מע"מ 17.00% | סה"כ לתשלום |
| 18.03 ₪ | | |
| 6,480.30 ₪ | | |
| 1,101.65 ₪ | | |
| 7,581.95 ₪ | כולל מע"מ | |

הסטוריית צריכה בקוט"ש

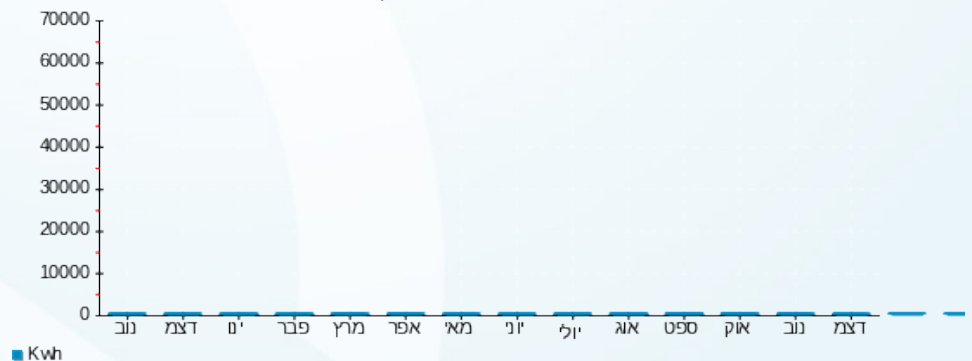



18/12/22 תאריך הפקה:
 15/12/22 תאריך קריאה נוכחית:
 16/11/22 תאריך קריאה קודמת:

שם דייר: קבוצה של דיירים לא להפקה
שם אתר: דויר מוגן מזדעין

לקוח/ה נכבד/ה, אנו מתכבדים להגיש את חישוב צריכת החשמל לתקופה 15/12/22 - 16/11/22:

לוח מערכות מים חמים ציבורי - 1 - 15113419

| סוג תעריף | סוג צריכה | קריאה קודמת | קריאה נוכחית | סה"כ צריכה בקוט"ש | מחיר לקוט"ש בא"ג | סה"כ לתשלום |
|-----------|-----------|-------------|--------------|-------------------|------------------|--------------------------|
| | | 16/11/22 | 15/12/22 | | | פרטי חשבון עבור תאריכים: |
| 767 | | 537,335.20 | 547,211.20 | 9,876.00 | 49.06 | 4,845.17 ₪ |

מערכות בריכה - 2 - 15113419

| סוג תעריף | סוג צריכה | קריאה קודמת | קריאה נוכחית | סה"כ צריכה בקוט"ש | מחיר לקוט"ש בא"ג | סה"כ לתשלום |
|-----------|-----------|-------------|--------------|-------------------|------------------|--------------------------|
| | | 16/11/22 | 15/12/22 | | | פרטי חשבון עבור תאריכים: |
| 767 | | 275,685.65 | 280,993.95 | 5,308.30 | 49.06 | 2,604.25 ₪ |

לוח חירום - 3 - 15113419

| סוג תעריף | סוג צריכה | קריאה קודמת | קריאה נוכחית | סה"כ צריכה בקוט"ש | מחיר לקוט"ש בא"ג | סה"כ לתשלום |
|-----------|-----------|-------------|--------------|-------------------|------------------|--------------------------|
| | | 16/11/22 | 15/12/22 | | | פרטי חשבון עבור תאריכים: |
| 767 | | 689,710.40 | 698,796.00 | 9,085.60 | 49.06 | 4,457.40 ₪ |

מיזוג אוויר בריכה - 4 - 15113419

| סוג תעריף | סוג צריכה | קריאה קודמת | קריאה נוכחית | סה"כ צריכה בקוט"ש | מחיר לקוט"ש בא"ג | סה"כ לתשלום |
|-----------|-----------|-------------|--------------|-------------------|------------------|--------------------------|
| | | 16/11/22 | 15/12/22 | | | פרטי חשבון עבור תאריכים: |
| 767 | | 141,115.20 | 142,114.40 | 999.20 | 49.06 | 490.21 ₪ |

משאבות מי שתייה - 5 - 15113419

| סוג תעריף | סוג צריכה | קריאה קודמת | קריאה נוכחית | סה"כ צריכה בקוט"ש | מחיר לקוט"ש בא"ג | סה"כ לתשלום |
|-----------|-----------|-------------|--------------|-------------------|------------------|--------------------------|
| | | 16/11/22 | 15/12/22 | | | פרטי חשבון עבור תאריכים: |
| 767 | | 61,731.20 | 61,731.20 | 0.00 | 49.06 | 0.00 ₪ |

לוח מפוחי איורור בחדרים ח.משק - 6 - 15113419

| סוג תעריף | סוג צריכה | קריאה קודמת | קריאה נוכחית | סה"כ צריכה בקוט"ש | מחיר לקוט"ש בא"ג | סה"כ לתשלום |
|-----------|-----------|-------------|--------------|-------------------|------------------|--------------------------|
| | | 16/11/22 | 15/12/22 | | | פרטי חשבון עבור תאריכים: |
| 767 | | 1.20 | 1.20 | 0.00 | 49.06 | 0.00 ₪ |



מכנסה - 7 - 15113419

| סוג תעריף | סוג צריכה | קריאה קודמת | קריאה נוכחית | סה"כ צריכה בקוט"ש | מחיר לקוט"ש בא"ג | סה"כ לתשלום |
|-----------|-----------|-------------|--------------|-------------------|------------------|--------------------------|
| | | 16/11/22 | 15/12/22 | | | פרטי חשבון עבור תאריכים: |
| 767 | | 461,048.00 | 473,444.80 | 12,396.80 | 49.06 | 6,081.87 ₪ |

לוח בית חולים שירותי מרתף בחדר זה - 8 - 15113419

| סוג תעריף | סוג צריכה | קריאה קודמת | קריאה נוכחית | סה"כ צריכה בקוט"ש | מחיר לקוט"ש בא"ג | סה"כ לתשלום |
|-----------|-----------|-------------|--------------|-------------------|------------------|--------------------------|
| | | 16/11/22 | 15/12/22 | | | פרטי חשבון עבור תאריכים: |
| 767 | | 644,404.00 | 644,404.00 | 0.00 | 49.06 | 0.00 ₪ |

לוח מטבח בילתי חיוני - 9 - 15113419

| סוג תעריף | סוג צריכה | קריאה קודמת | קריאה נוכחית | סה"כ צריכה בקוט"ש | מחיר לקוט"ש בא"ג | סה"כ לתשלום |
|-----------|-----------|-------------|--------------|-------------------|------------------|--------------------------|
| | | 16/11/22 | 15/12/22 | | | פרטי חשבון עבור תאריכים: |
| 767 | | 603,994.40 | 614,792.80 | 10,798.40 | 49.06 | 5,297.70 ₪ |

לוח איזור חדרן אוכל - 10 - 15113419

| סוג תעריף | סוג צריכה | קריאה קודמת | קריאה נוכחית | סה"כ צריכה בקוט"ש | מחיר לקוט"ש בא"ג | סה"כ לתשלום |
|-----------|-----------|-------------|--------------|-------------------|------------------|--------------------------|
| | | 16/11/22 | 15/12/22 | | | פרטי חשבון עבור תאריכים: |
| 767 | | 259,406.80 | 263,934.00 | 4,527.20 | 49.06 | 2,221.04 ₪ |

לוח איזור תרבות - 11 - 15113419

| סוג תעריף | סוג צריכה | קריאה קודמת | קריאה נוכחית | סה"כ צריכה בקוט"ש | מחיר לקוט"ש בא"ג | סה"כ לתשלום |
|-----------|-----------|-------------|--------------|-------------------|------------------|--------------------------|
| | | 16/11/22 | 15/12/22 | | | פרטי חשבון עבור תאריכים: |
| 767 | | 218,412.80 | 222,457.60 | 4,044.80 | 49.06 | 1,984.38 ₪ |

אולם רב תכליתי - 12 - 15113419

| סוג תעריף | סוג צריכה | קריאה קודמת | קריאה נוכחית | סה"כ צריכה בקוט"ש | מחיר לקוט"ש בא"ג | סה"כ לתשלום |
|-----------|-----------|-------------|--------------|-------------------|------------------|--------------------------|
| | | 16/11/22 | 15/12/22 | | | פרטי חשבון עבור תאריכים: |
| 767 | | 45,641.20 | 46,051.20 | 410.00 | 49.06 | 201.15 ₪ |

איזור משרדים - 13 - 15113419

| סוג תעריף | סוג צריכה | קריאה קודמת | קריאה נוכחית | סה"כ צריכה בקוט"ש | מחיר לקוט"ש בא"ג | סה"כ לתשלום |
|-----------|-----------|-------------|--------------|-------------------|------------------|--------------------------|
| | | 16/11/22 | 15/12/22 | | | פרטי חשבון עבור תאריכים: |
| 767 | | 98,608.00 | 100,725.60 | 2,117.60 | 49.06 | 1,038.89 ₪ |





15113419 - 14 - לוח איזור מסחר

| סוג תעריף | סוג צריכה | קריאה קודמת | קריאה נוכחית | סה"כ צריכה בקוט"ש | מחיר לקוט"ש בא"ג | סה"כ לתשלום |
|-----------|-----------|-------------|--------------|-------------------|------------------|-------------|
| | | 16/11/22 | 15/12/22 | | | |
| 767 | | 626,012.16 | 638,746.08 | 12,733.92 | 49.06 | 6,247.26 ₪ |

3X3200/5A - 15113419 - 15 משזימ

| סוג תעריף | סוג צריכה | קריאה קודמת | קריאה נוכחית | סה"כ צריכה בקוט"ש | מחיר לקוט"ש בא"ג | סה"כ לתשלום |
|-----------|-----------|---------------|---------------|-------------------|------------------|-------------|
| | | 16/11/22 | 15/12/22 | | | |
| 767 | | 11,128,103.50 | 11,307,947.40 | 179,843.90 | 49.06 | 88,231.42 ₪ |

16193941 - 2 - n

| סוג תעריף | סוג צריכה | קריאה קודמת | קריאה נוכחית | סה"כ צריכה בקוט"ש | מחיר לקוט"ש בא"ג | סה"כ לתשלום |
|-----------|-----------|-------------|--------------|-------------------|------------------|-------------|
| | | 16/11/22 | 15/12/22 | | | |
| 767 | | 0.00 | 0.00 | 0.00 | 49.06 | 0.00 ₪ |

16193941 - 3 - ט

| סוג תעריף | סוג צריכה | קריאה קודמת | קריאה נוכחית | סה"כ צריכה בקוט"ש | מחיר לקוט"ש בא"ג | סה"כ לתשלום |
|-----------|-----------|-------------|--------------|-------------------|------------------|-------------|
| | | 16/11/22 | 15/12/22 | | | |
| 767 | | 0.00 | 0.00 | 0.00 | 49.06 | 0.00 ₪ |

16193941 - 4 - י

| סוג תעריף | סוג צריכה | קריאה קודמת | קריאה נוכחית | סה"כ צריכה בקוט"ש | מחיר לקוט"ש בא"ג | סה"כ לתשלום |
|-----------|-----------|-------------|--------------|-------------------|------------------|-------------|
| | | 16/11/22 | 15/12/22 | | | |
| 767 | | 0.00 | 0.00 | 0.00 | 49.06 | 0.00 ₪ |

16224127 - 4 - ק

| סוג תעריף | סוג צריכה | קריאה קודמת | קריאה נוכחית | סה"כ צריכה בקוט"ש | מחיר לקוט"ש בא"ג | סה"כ לתשלום |
|-----------|-----------|-------------|--------------|-------------------|------------------|-------------|
| | | 16/11/22 | 15/12/22 | | | |
| 767 | | 0.00 | 0.00 | 0.00 | 49.06 | 0.00 ₪ |

16224963 - 1 - ר

| סוג תעריף | סוג צריכה | קריאה קודמת | קריאה נוכחית | סה"כ צריכה בקוט"ש | מחיר לקוט"ש בא"ג | סה"כ לתשלום |
|-----------|-----------|-------------|--------------|-------------------|------------------|-------------|
| | | 16/11/22 | 15/12/22 | | | |
| 767 | | 0.30 | 0.30 | 0.00 | 49.06 | 0.00 ₪ |





ש - 2 - 16224963

| סוג תעריף | סוג צריכה | קריאה קודמת | קריאה נוכחית | סה"כ צריכה בקוט"ש | מחיר לקוט"ש בא"ג | סה"כ לתשלום |
|-----------|-----------|-------------|--------------|-------------------|------------------|-------------|
| | | 16/11/22 | 15/12/22 | 0.00 | 49.06 | 0.00 ₪ |
| 767 | | | | | | |

ת - 3 - 16224963

| סוג תעריף | סוג צריכה | קריאה קודמת | קריאה נוכחית | סה"כ צריכה בקוט"ש | מחיר לקוט"ש בא"ג | סה"כ לתשלום |
|-----------|-----------|-------------|--------------|-------------------|------------------|-------------|
| | | 16/11/22 | 15/12/22 | 0.00 | 49.06 | 0.00 ₪ |
| 767 | | | | | | |

א - 4 - 16224963

| סוג תעריף | סוג צריכה | קריאה קודמת | קריאה נוכחית | סה"כ צריכה בקוט"ש | מחיר לקוט"ש בא"ג | סה"כ לתשלום |
|-----------|-----------|-------------|--------------|-------------------|------------------|-------------|
| | | 16/11/22 | 15/12/22 | 0.00 | 49.06 | 0.00 ₪ |
| 767 | | | | | | |

ל - 1 - 16224977

| סוג תעריף | סוג צריכה | קריאה קודמת | קריאה נוכחית | סה"כ צריכה בקוט"ש | מחיר לקוט"ש בא"ג | סה"כ לתשלום |
|-----------|-----------|-------------|--------------|-------------------|------------------|-------------|
| | | 16/11/22 | 15/12/22 | 121,503.60 | 49.06 | 1,209.82 ₪ |
| 767 | | | | | | |

מ - 2 - 16224977

| סוג תעריף | סוג צריכה | קריאה קודמת | קריאה נוכחית | סה"כ צריכה בקוט"ש | מחיר לקוט"ש בא"ג | סה"כ לתשלום |
|-----------|-----------|-------------|--------------|-------------------|------------------|-------------|
| | | 16/11/22 | 15/12/22 | 134,896.00 | 49.06 | 911.14 ₪ |
| 767 | | | | | | |

נ - 3 - 16224977

| סוג תעריף | סוג צריכה | קריאה קודמת | קריאה נוכחית | סה"כ צריכה בקוט"ש | מחיר לקוט"ש בא"ג | סה"כ לתשלום |
|-----------|-----------|-------------|--------------|-------------------|------------------|-------------|
| | | 16/11/22 | 15/12/22 | 108,052.40 | 49.06 | 1,196.87 ₪ |
| 767 | | | | | | |

ס - 4 - 16224977

| סוג תעריף | סוג צריכה | קריאה קודמת | קריאה נוכחית | סה"כ צריכה בקוט"ש | מחיר לקוט"ש בא"ג | סה"כ לתשלום |
|-----------|-----------|-------------|--------------|-------------------|------------------|-------------|
| | | 16/11/22 | 15/12/22 | 0.00 | 49.06 | 0.00 ₪ |
| 767 | | | | | | |





16226498 - 12 - ב

| סוג תעריף | סוג צריכה | קריאה קודמת | קריאה נוכחית | סה"כ צריכה בקוט"ש | מחיר לקוט"ש בא"ג | סה"כ לתשלום |
|--------------------------|-----------|-------------|--------------|-------------------|------------------|-------------|
| 767 | | 16/11/22 | 15/12/22 | 0.00 | 49.06 | 0.00 ₪ |
| פרטי חשבון עבור תאריכים: | | | | | | |

16226498 - 13 - ג

| סוג תעריף | סוג צריכה | קריאה קודמת | קריאה נוכחית | סה"כ צריכה בקוט"ש | מחיר לקוט"ש בא"ג | סה"כ לתשלום |
|--------------------------|-----------|-------------|--------------|-------------------|------------------|-------------|
| 767 | | 16/11/22 | 15/12/22 | 1,984.80 | 49.06 | 973.74 ₪ |
| פרטי חשבון עבור תאריכים: | | | | | | |

16226498 - 14 - ד

| סוג תעריף | סוג צריכה | קריאה קודמת | קריאה נוכחית | סה"כ צריכה בקוט"ש | מחיר לקוט"ש בא"ג | סה"כ לתשלום |
|--------------------------|-----------|-------------|--------------|-------------------|------------------|-------------|
| 767 | | 16/11/22 | 15/12/22 | 0.60 | 49.06 | 0.00 ₪ |
| פרטי חשבון עבור תאריכים: | | | | | | |

16226498 - 15 - ד

| סוג תעריף | סוג צריכה | קריאה קודמת | קריאה נוכחית | סה"כ צריכה בקוט"ש | מחיר לקוט"ש בא"ג | סה"כ לתשלום |
|--------------------------|-----------|-------------|--------------|-------------------|------------------|-------------|
| 767 | | 16/11/22 | 15/12/22 | 0.00 | 49.06 | 0.00 ₪ |
| פרטי חשבון עבור תאריכים: | | | | | | |

16226504 - 1 - א

| סוג תעריף | סוג צריכה | קריאה קודמת | קריאה נוכחית | סה"כ צריכה בקוט"ש | מחיר לקוט"ש בא"ג | סה"כ לתשלום |
|--------------------------|-----------|-------------|--------------|-------------------|------------------|-------------|
| 767 | | 16/11/22 | 15/12/22 | 0.00 | 49.06 | 0.00 ₪ |
| פרטי חשבון עבור תאריכים: | | | | | | |

16226504 - 2 - ב

| סוג תעריף | סוג צריכה | קריאה קודמת | קריאה נוכחית | סה"כ צריכה בקוט"ש | מחיר לקוט"ש בא"ג | סה"כ לתשלום |
|--------------------------|-----------|-------------|--------------|-------------------|------------------|-------------|
| 767 | | 16/11/22 | 15/12/22 | 0.00 | 49.06 | 0.00 ₪ |
| פרטי חשבון עבור תאריכים: | | | | | | |

16226504 - 3 - ג

| סוג תעריף | סוג צריכה | קריאה קודמת | קריאה נוכחית | סה"כ צריכה בקוט"ש | מחיר לקוט"ש בא"ג | סה"כ לתשלום |
|--------------------------|-----------|-------------|--------------|-------------------|------------------|-------------|
| 767 | | 16/11/22 | 15/12/22 | 0.00 | 49.06 | 0.00 ₪ |
| פרטי חשבון עבור תאריכים: | | | | | | |





16226504 - 4 - ד

| סוג תעריף | סוג צריכה | קריאה קודמת | קריאה נוכחית | סה"כ צריכה בקוט"ש | מחיר לקוט"ש בא"ג | סה"כ לתשלום |
|-----------|-----------|-------------|--------------|-------------------|------------------|-------------|
| | | 16/11/22 | 15/12/22 | 0.00 | 49.06 | 0.00 ₪ |
| 767 | | | | | | |

16226504 - 5 - ה

| סוג תעריף | סוג צריכה | קריאה קודמת | קריאה נוכחית | סה"כ צריכה בקוט"ש | מחיר לקוט"ש בא"ג | סה"כ לתשלום |
|-----------|-----------|-------------|--------------|-------------------|------------------|-------------|
| | | 16/11/22 | 15/12/22 | 0.00 | 49.06 | 0.00 ₪ |
| 767 | | | | | | |

16226504 - 6 - ו

| סוג תעריף | סוג צריכה | קריאה קודמת | קריאה נוכחית | סה"כ צריכה בקוט"ש | מחיר לקוט"ש בא"ג | סה"כ לתשלום |
|-----------|-----------|-------------|--------------|-------------------|------------------|-------------|
| | | 16/11/22 | 15/12/22 | 0.00 | 49.06 | 0.00 ₪ |
| 767 | | | | | | |

16226504 - 7 - ז

| סוג תעריף | סוג צריכה | קריאה קודמת | קריאה נוכחית | סה"כ צריכה בקוט"ש | מחיר לקוט"ש בא"ג | סה"כ לתשלום |
|-----------|-----------|-------------|--------------|-------------------|------------------|-------------|
| | | 16/11/22 | 15/12/22 | 0.00 | 49.06 | 0.00 ₪ |
| 767 | | | | | | |

16226504 - 8 - ח

| סוג תעריף | סוג צריכה | קריאה קודמת | קריאה נוכחית | סה"כ צריכה בקוט"ש | מחיר לקוט"ש בא"ג | סה"כ לתשלום |
|-----------|-----------|-------------|--------------|-------------------|------------------|-------------|
| | | 16/11/22 | 15/12/22 | 0.00 | 49.06 | 0.00 ₪ |
| 767 | | | | | | |

16226504 - 9 - ט

| סוג תעריף | סוג צריכה | קריאה קודמת | קריאה נוכחית | סה"כ צריכה בקוט"ש | מחיר לקוט"ש בא"ג | סה"כ לתשלום |
|-----------|-----------|-------------|--------------|-------------------|------------------|-------------|
| | | 16/11/22 | 15/12/22 | 0.00 | 49.06 | 0.00 ₪ |
| 767 | | | | | | |

16226504 - 10 - י

| סוג תעריף | סוג צריכה | קריאה קודמת | קריאה נוכחית | סה"כ צריכה בקוט"ש | מחיר לקוט"ש בא"ג | סה"כ לתשלום |
|-----------|-----------|-------------|--------------|-------------------|------------------|-------------|
| | | 16/11/22 | 15/12/22 | 0.00 | 49.06 | 0.00 ₪ |
| 767 | | | | | | |





16226504 - 11 - י

| סוג תעריף | סוג צריכה | קריאה קודמת | קריאה נוכחית | סה"כ צריכה בקוט"ש | מחיר לקוט"ש בא"ג | סה"כ לתשלום |
|--------------------------|-----------|-------------|--------------|-------------------|------------------|-------------|
| פרטי חשבון עבור תאריכים: | | 16/11/22 | 15/12/22 | | | |
| 767 | | 0.00 | 0.00 | 0.00 | 49.06 | 0.00 ₪ |

16226504 - 12 - כ

| סוג תעריף | סוג צריכה | קריאה קודמת | קריאה נוכחית | סה"כ צריכה בקוט"ש | מחיר לקוט"ש בא"ג | סה"כ לתשלום |
|--------------------------|-----------|-------------|--------------|-------------------|------------------|-------------|
| פרטי חשבון עבור תאריכים: | | 16/11/22 | 15/12/22 | | | |
| 767 | | 0.00 | 0.00 | 0.00 | 49.06 | 0.00 ₪ |

16226504 - 13 - ל

| סוג תעריף | סוג צריכה | קריאה קודמת | קריאה נוכחית | סה"כ צריכה בקוט"ש | מחיר לקוט"ש בא"ג | סה"כ לתשלום |
|--------------------------|-----------|-------------|--------------|-------------------|------------------|-------------|
| פרטי חשבון עבור תאריכים: | | 16/11/22 | 15/12/22 | | | |
| 767 | | 0.00 | 0.00 | 0.00 | 49.06 | 0.00 ₪ |

16226504 - 14 - מ

| סוג תעריף | סוג צריכה | קריאה קודמת | קריאה נוכחית | סה"כ צריכה בקוט"ש | מחיר לקוט"ש בא"ג | סה"כ לתשלום |
|--------------------------|-----------|-------------|--------------|-------------------|------------------|-------------|
| פרטי חשבון עבור תאריכים: | | 16/11/22 | 15/12/22 | | | |
| 767 | | 0.00 | 0.00 | 0.00 | 49.06 | 0.00 ₪ |

16226504 - 15 - נ

| סוג תעריף | סוג צריכה | קריאה קודמת | קריאה נוכחית | סה"כ צריכה בקוט"ש | מחיר לקוט"ש בא"ג | סה"כ לתשלום |
|--------------------------|-----------|-------------|--------------|-------------------|------------------|-------------|
| פרטי חשבון עבור תאריכים: | | 16/11/22 | 15/12/22 | | | |
| 767 | | 699,369.90 | 708,836.50 | 9,466.60 | 49.06 | 4,644.31 ₪ |

16226507 - 12 - א

| סוג תעריף | סוג צריכה | קריאה קודמת | קריאה נוכחית | סה"כ צריכה בקוט"ש | מחיר לקוט"ש בא"ג | סה"כ לתשלום |
|--------------------------|-----------|-------------|--------------|-------------------|------------------|-------------|
| פרטי חשבון עבור תאריכים: | | 16/11/22 | 15/12/22 | | | |
| 767 | | 0.60 | 0.60 | 0.00 | 49.06 | 0.00 ₪ |

16226507 - 13 - ב

| סוג תעריף | סוג צריכה | קריאה קודמת | קריאה נוכחית | סה"כ צריכה בקוט"ש | מחיר לקוט"ש בא"ג | סה"כ לתשלום |
|--------------------------|-----------|-------------|--------------|-------------------|------------------|-------------|
| פרטי חשבון עבור תאריכים: | | 16/11/22 | 15/12/22 | | | |
| 767 | | 0.60 | 0.60 | 0.00 | 49.06 | 0.00 ₪ |





16226507 - 14 - ג

| סוג תעריף | סוג צריכה | קריאה קודמת | קריאה נוכחית | סה"כ צריכה בקוט"ש | מחיר לקוט"ש בא"ג | סה"כ לתשלום |
|--------------------------|-----------|-------------|--------------|-------------------|------------------|-------------|
| פרטי חשבון עבור תאריכים: | | 16/11/22 | 15/12/22 | | | |
| 767 | | 0.60 | 0.60 | 0.00 | 49.06 | 0.00 ₪ |

16226510 - 11 - ה

| סוג תעריף | סוג צריכה | קריאה קודמת | קריאה נוכחית | סה"כ צריכה בקוט"ש | מחיר לקוט"ש בא"ג | סה"כ לתשלום |
|--------------------------|-----------|-------------|--------------|-------------------|------------------|-------------|
| פרטי חשבון עבור תאריכים: | | 16/11/22 | 15/12/22 | | | |
| 767 | | 0.30 | 0.30 | 0.00 | 49.06 | 0.00 ₪ |

16226510 - 12 - ו

| סוג תעריף | סוג צריכה | קריאה קודמת | קריאה נוכחית | סה"כ צריכה בקוט"ש | מחיר לקוט"ש בא"ג | סה"כ לתשלום |
|--------------------------|-----------|-------------|--------------|-------------------|------------------|-------------|
| פרטי חשבון עבור תאריכים: | | 16/11/22 | 15/12/22 | | | |
| 767 | | 0.30 | 0.30 | 0.00 | 49.06 | 0.00 ₪ |

16226510 - 13 - ז

| סוג תעריף | סוג צריכה | קריאה קודמת | קריאה נוכחית | סה"כ צריכה בקוט"ש | מחיר לקוט"ש בא"ג | סה"כ לתשלום |
|--------------------------|-----------|-------------|--------------|-------------------|------------------|-------------|
| פרטי חשבון עבור תאריכים: | | 16/11/22 | 15/12/22 | | | |
| 767 | | 0.30 | 0.30 | 0.00 | 49.06 | 0.00 ₪ |

16226510 - 14 - ח

| סוג תעריף | סוג צריכה | קריאה קודמת | קריאה נוכחית | סה"כ צריכה בקוט"ש | מחיר לקוט"ש בא"ג | סה"כ לתשלום |
|--------------------------|-----------|-------------|--------------|-------------------|------------------|-------------|
| פרטי חשבון עבור תאריכים: | | 16/11/22 | 15/12/22 | | | |
| 767 | | 0.30 | 0.30 | 0.00 | 49.06 | 0.00 ₪ |

16226518 - 13 - ט

| סוג תעריף | סוג צריכה | קריאה קודמת | קריאה נוכחית | סה"כ צריכה בקוט"ש | מחיר לקוט"ש בא"ג | סה"כ לתשלום |
|--------------------------|-----------|-------------|--------------|-------------------|------------------|-------------|
| פרטי חשבון עבור תאריכים: | | 16/11/22 | 15/12/22 | | | |
| 767 | | 0.30 | 0.30 | 0.00 | 49.06 | 0.00 ₪ |

16226518 - 14 - י

| סוג תעריף | סוג צריכה | קריאה קודמת | קריאה נוכחית | סה"כ צריכה בקוט"ש | מחיר לקוט"ש בא"ג | סה"כ לתשלום |
|--------------------------|-----------|-------------|--------------|-------------------|------------------|-------------|
| פרטי חשבון עבור תאריכים: | | 16/11/22 | 15/12/22 | | | |
| 767 | | 0.30 | 0.30 | 0.00 | 49.06 | 0.00 ₪ |





16226527 - 14 - ג

| סוג תעריף | סוג צריכה | קריאה קודמת | קריאה נוכחית | סה"כ צריכה בקוט"ש | מחיר לקוט"ש בא"ג | סה"כ לתשלום |
|-----------|-----------|-------------|--------------|-------------------|------------------|--------------------------|
| | | 16/11/22 | 15/12/22 | | | פרטי חשבון עבור תאריכים: |
| 767 | | 0.30 | 0.30 | 0.00 | 49.06 | 0.00 ₪ |

16226530 - 1 - ה

| סוג תעריף | סוג צריכה | קריאה קודמת | קריאה נוכחית | סה"כ צריכה בקוט"ש | מחיר לקוט"ש בא"ג | סה"כ לתשלום |
|-----------|-----------|-------------|--------------|-------------------|------------------|--------------------------|
| | | 16/11/22 | 15/12/22 | | | פרטי חשבון עבור תאריכים: |
| 767 | | 192.20 | 200.90 | 8.70 | 49.06 | 4.27 ₪ |

16226530 - 2 - ו

| סוג תעריף | סוג צריכה | קריאה קודמת | קריאה נוכחית | סה"כ צריכה בקוט"ש | מחיר לקוט"ש בא"ג | סה"כ לתשלום |
|-----------|-----------|-------------|--------------|-------------------|------------------|--------------------------|
| | | 16/11/22 | 15/12/22 | | | פרטי חשבון עבור תאריכים: |
| 767 | | 3,181.00 | 3,711.10 | 530.10 | 49.06 | 260.07 ₪ |

16226530 - 3 - ז

| סוג תעריף | סוג צריכה | קריאה קודמת | קריאה נוכחית | סה"כ צריכה בקוט"ש | מחיר לקוט"ש בא"ג | סה"כ לתשלום |
|-----------|-----------|-------------|--------------|-------------------|------------------|--------------------------|
| | | 16/11/22 | 15/12/22 | | | פרטי חשבון עבור תאריכים: |
| 767 | | 399.10 | 420.60 | 21.50 | 49.06 | 10.55 ₪ |

16226530 - 4 - ח

| סוג תעריף | סוג צריכה | קריאה קודמת | קריאה נוכחית | סה"כ צריכה בקוט"ש | מחיר לקוט"ש בא"ג | סה"כ לתשלום |
|-----------|-----------|-------------|--------------|-------------------|------------------|--------------------------|
| | | 16/11/22 | 15/12/22 | | | פרטי חשבון עבור תאריכים: |
| 767 | | 2,840.20 | 2,934.60 | 94.40 | 49.06 | 46.31 ₪ |

16226530 - 5 - ט

| סוג תעריף | סוג צריכה | קריאה קודמת | קריאה נוכחית | סה"כ צריכה בקוט"ש | מחיר לקוט"ש בא"ג | סה"כ לתשלום |
|-----------|-----------|-------------|--------------|-------------------|------------------|--------------------------|
| | | 16/11/22 | 15/12/22 | | | פרטי חשבון עבור תאריכים: |
| 767 | | 1,330.10 | 1,348.80 | 18.70 | 49.06 | 9.17 ₪ |

16226530 - 6 - י

| סוג תעריף | סוג צריכה | קריאה קודמת | קריאה נוכחית | סה"כ צריכה בקוט"ש | מחיר לקוט"ש בא"ג | סה"כ לתשלום |
|-----------|-----------|-------------|--------------|-------------------|------------------|--------------------------|
| | | 16/11/22 | 15/12/22 | | | פרטי חשבון עבור תאריכים: |
| 767 | | 1,560.30 | 1,560.30 | 0.00 | 49.06 | 0.00 ₪ |





16226530 - 7 - ז

| סוג תעריף | סוג צריכה | קריאה קודמת | קריאה נוכחית | סה"כ צריכה בקוט"ש | מחיר לקוט"ש בא"ג | סה"כ לתשלום |
|-----------|-----------|-------------|--------------|-------------------|------------------|--------------------------|
| | | 16/11/22 | 15/12/22 | | | פרטי חשבון עבור תאריכים: |
| 767 | | 735.50 | 758.20 | 22.70 | 49.06 | 11.14 ₪ |

16226530 - 8 - ז

| סוג תעריף | סוג צריכה | קריאה קודמת | קריאה נוכחית | סה"כ צריכה בקוט"ש | מחיר לקוט"ש בא"ג | סה"כ לתשלום |
|-----------|-----------|-------------|--------------|-------------------|------------------|--------------------------|
| | | 16/11/22 | 15/12/22 | | | פרטי חשבון עבור תאריכים: |
| 767 | | 1,363.80 | 1,394.40 | 30.60 | 49.06 | 15.01 ₪ |

16226530 - 9 - נ

| סוג תעריף | סוג צריכה | קריאה קודמת | קריאה נוכחית | סה"כ צריכה בקוט"ש | מחיר לקוט"ש בא"ג | סה"כ לתשלום |
|-----------|-----------|-------------|--------------|-------------------|------------------|--------------------------|
| | | 16/11/22 | 15/12/22 | | | פרטי חשבון עבור תאריכים: |
| 767 | | 316.10 | 331.30 | 15.20 | 49.06 | 7.46 ₪ |

16226530 - 10 - נ

| סוג תעריף | סוג צריכה | קריאה קודמת | קריאה נוכחית | סה"כ צריכה בקוט"ש | מחיר לקוט"ש בא"ג | סה"כ לתשלום |
|-----------|-----------|-------------|--------------|-------------------|------------------|--------------------------|
| | | 16/11/22 | 15/12/22 | | | פרטי חשבון עבור תאריכים: |
| 767 | | 1,319.00 | 1,319.00 | 0.00 | 49.06 | 0.00 ₪ |

16226530 - 11 - ט

| סוג תעריף | סוג צריכה | קריאה קודמת | קריאה נוכחית | סה"כ צריכה בקוט"ש | מחיר לקוט"ש בא"ג | סה"כ לתשלום |
|-----------|-----------|-------------|--------------|-------------------|------------------|--------------------------|
| | | 16/11/22 | 15/12/22 | | | פרטי חשבון עבור תאריכים: |
| 767 | | 134.20 | 148.10 | 13.90 | 49.06 | 6.82 ₪ |

16226530 - 12 - י

| סוג תעריף | סוג צריכה | קריאה קודמת | קריאה נוכחית | סה"כ צריכה בקוט"ש | מחיר לקוט"ש בא"ג | סה"כ לתשלום |
|-----------|-----------|-------------|--------------|-------------------|------------------|--------------------------|
| | | 16/11/22 | 15/12/22 | | | פרטי חשבון עבור תאריכים: |
| 767 | | 202.00 | 224.50 | 22.50 | 49.06 | 11.04 ₪ |

16226530 - 13 - כ

| סוג תעריף | סוג צריכה | קריאה קודמת | קריאה נוכחית | סה"כ צריכה בקוט"ש | מחיר לקוט"ש בא"ג | סה"כ לתשלום |
|-----------|-----------|-------------|--------------|-------------------|------------------|--------------------------|
| | | 16/11/22 | 15/12/22 | | | פרטי חשבון עבור תאריכים: |
| 767 | | 501.20 | 538.40 | 37.20 | 49.06 | 18.25 ₪ |





16226530 - 14 - ל

| סוג תעריף | סוג צריכה | קריאה קודמת | קריאה נוכחית | סה"כ צריכה בקוט"ש | מחיר לקוט"ש בא"ג | סה"כ לתשלום |
|--------------------------|-----------|-------------|--------------|-------------------|------------------|-------------|
| פרטי חשבון עבור תאריכים: | | 16/11/22 | 15/12/22 | | | |
| 767 | | 218.70 | 235.30 | 16.60 | 49.06 | 8.14 ₪ |

16226530 - 15 - ל

| סוג תעריף | סוג צריכה | קריאה קודמת | קריאה נוכחית | סה"כ צריכה בקוט"ש | מחיר לקוט"ש בא"ג | סה"כ לתשלום |
|--------------------------|-----------|-------------|--------------|-------------------|------------------|-------------|
| פרטי חשבון עבור תאריכים: | | 16/11/22 | 15/12/22 | | | |
| 767 | | 0.30 | 0.30 | 0.00 | 49.06 | 0.00 ₪ |

16226537 - 9 - n

| סוג תעריף | סוג צריכה | קריאה קודמת | קריאה נוכחית | סה"כ צריכה בקוט"ש | מחיר לקוט"ש בא"ג | סה"כ לתשלום |
|--------------------------|-----------|-------------|--------------|-------------------|------------------|-------------|
| פרטי חשבון עבור תאריכים: | | 16/11/22 | 15/12/22 | | | |
| 767 | | 12,105.50 | 12,495.55 | 390.05 | 49.06 | 191.36 ₪ |

16226537 - 12 - ט

| סוג תעריף | סוג צריכה | קריאה קודמת | קריאה נוכחית | סה"כ צריכה בקוט"ש | מחיר לקוט"ש בא"ג | סה"כ לתשלום |
|--------------------------|-----------|-------------|--------------|-------------------|------------------|-------------|
| פרטי חשבון עבור תאריכים: | | 16/11/22 | 15/12/22 | | | |
| 767 | | 0.60 | 0.60 | 0.00 | 49.06 | 0.00 ₪ |

16226537 - 13 - י

| סוג תעריף | סוג צריכה | קריאה קודמת | קריאה נוכחית | סה"כ צריכה בקוט"ש | מחיר לקוט"ש בא"ג | סה"כ לתשלום |
|--------------------------|-----------|-------------|--------------|-------------------|------------------|-------------|
| פרטי חשבון עבור תאריכים: | | 16/11/22 | 15/12/22 | | | |
| 767 | | 0.60 | 0.60 | 0.00 | 49.06 | 0.00 ₪ |

16226537 - 14 - כ

| סוג תעריף | סוג צריכה | קריאה קודמת | קריאה נוכחית | סה"כ צריכה בקוט"ש | מחיר לקוט"ש בא"ג | סה"כ לתשלום |
|--------------------------|-----------|-------------|--------------|-------------------|------------------|-------------|
| פרטי חשבון עבור תאריכים: | | 16/11/22 | 15/12/22 | | | |
| 767 | | 0.60 | 0.60 | 0.00 | 49.06 | 0.00 ₪ |

לוח בילתי חיוני דיירים בניין 1 - 16226546 - A

| סוג תעריף | סוג צריכה | קריאה קודמת | קריאה נוכחית | סה"כ צריכה בקוט"ש | מחיר לקוט"ש בא"ג | סה"כ לתשלום |
|--------------------------|-----------|-------------|--------------|-------------------|------------------|-------------|
| פרטי חשבון עבור תאריכים: | | 16/11/22 | 15/12/22 | | | |
| 767 | | 895,418.40 | 915,183.20 | 19,764.80 | 49.06 | 9,696.61 ₪ |



לוח 8 מפוחים ומזגנים על הגג בניין 2 - 16226546 - A

| סוג תעריף | סוג צריכה | קריאה קודמת | קריאה נוכחית | סה"כ צריכה בקוט"ש | מחיר לקוט"ש בא"ג | סה"כ לתשלום |
|-----------|-----------|--------------|--------------|-------------------|------------------|--------------------------|
| | | 16/11/22 | 15/12/22 | | | פרטי חשבון עבור תאריכים: |
| 767 | | 1,057,084.00 | 1,070,439.20 | 13,355.20 | 49.06 | 6,552.06 ₪ |

לוח 9 מפוחים ומפוחים בשטחים ציבוריים על הגג - 3 - 16226546

| סוג תעריף | סוג צריכה | קריאה קודמת | קריאה נוכחית | סה"כ צריכה בקוט"ש | מחיר לקוט"ש בא"ג | סה"כ לתשלום |
|-----------|-----------|--------------|--------------|-------------------|------------------|--------------------------|
| | | 16/11/22 | 15/12/22 | | | פרטי חשבון עבור תאריכים: |
| 767 | | 1,871,280.00 | 1,884,316.80 | 13,036.80 | 49.06 | 6,395.85 ₪ |

לוח בית קפה - 4 - 16226546

| סוג תעריף | סוג צריכה | קריאה קודמת | קריאה נוכחית | סה"כ צריכה בקוט"ש | מחיר לקוט"ש בא"ג | סה"כ לתשלום |
|-----------|-----------|-------------|--------------|-------------------|------------------|--------------------------|
| | | 16/11/22 | 15/12/22 | | | פרטי חשבון עבור תאריכים: |
| 767 | | 727,331.20 | 744,278.00 | 16,946.80 | 49.06 | 8,314.10 ₪ |

שמור - 5 - 16226546

| סוג תעריף | סוג צריכה | קריאה קודמת | קריאה נוכחית | סה"כ צריכה בקוט"ש | מחיר לקוט"ש בא"ג | סה"כ לתשלום |
|-----------|-----------|-------------|--------------|-------------------|------------------|--------------------------|
| | | 16/11/22 | 15/12/22 | | | פרטי חשבון עבור תאריכים: |
| 767 | | 7.20 | 7.20 | 0.00 | 49.06 | 0.00 ₪ |

חיוני ראשי שניאי 1 משגזים מלופפים 3X50/0.1A מפסק 7 - 16226546 - 400A

| סוג תעריף | סוג צריכה | קריאה קודמת | קריאה נוכחית | סה"כ צריכה בקוט"ש | מחיר לקוט"ש בא"ג | סה"כ לתשלום |
|-----------|-----------|--------------|--------------|-------------------|------------------|--------------------------|
| | | 16/11/22 | 15/12/22 | | | פרטי חשבון עבור תאריכים: |
| 767 | | 2,030,140.00 | 2,069,279.20 | 39,139.20 | 49.06 | 19,201.69 ₪ |

לוח משאבות חדר אוכל - 8 - 16226546

| סוג תעריף | סוג צריכה | קריאה קודמת | קריאה נוכחית | סה"כ צריכה בקוט"ש | מחיר לקוט"ש בא"ג | סה"כ לתשלום |
|-----------|-----------|-------------|--------------|-------------------|------------------|--------------------------|
| | | 16/11/22 | 15/12/22 | | | פרטי חשבון עבור תאריכים: |
| 767 | | 186,671.80 | 190,344.60 | 3,672.80 | 49.06 | 1,801.88 ₪ |

לוח משאבות-מטבח - 9 - 16226546

| סוג תעריף | סוג צריכה | קריאה קודמת | קריאה נוכחית | סה"כ צריכה בקוט"ש | מחיר לקוט"ש בא"ג | סה"כ לתשלום |
|-----------|-----------|-------------|--------------|-------------------|------------------|--------------------------|
| | | 16/11/22 | 15/12/22 | | | פרטי חשבון עבור תאריכים: |
| 767 | | 425,423.80 | 433,749.50 | 8,325.70 | 49.06 | 4,084.59 ₪ |



ככר תרבות - 10 - 16226546

| סוג תעריף | סוג צריכה | קריאה קודמת | קריאה נוכחית | סה"כ צריכה בקוט"ש | מחיר לקוט"ש בא"ג | סה"כ לתשלום |
|-----------|-----------|-------------|--------------|-------------------|------------------|-------------|
| | | 16/11/22 | 15/12/22 | | | |
| 767 | | 177,134.80 | 180,233.30 | 3,098.50 | 49.06 | 1,520.12 ₪ |

חיוני אולם רב תרבותי - 11 - 16226546

| סוג תעריף | סוג צריכה | קריאה קודמת | קריאה נוכחית | סה"כ צריכה בקוט"ש | מחיר לקוט"ש בא"ג | סה"כ לתשלום |
|-----------|-----------|-------------|--------------|-------------------|------------------|-------------|
| | | 16/11/22 | 15/12/22 | | | |
| 767 | | 29,931.00 | 30,528.00 | 597.00 | 49.06 | 292.89 ₪ |

חיוני איזור משרדים - 12 - 16226546

| סוג תעריף | סוג צריכה | קריאה קודמת | קריאה נוכחית | סה"כ צריכה בקוט"ש | מחיר לקוט"ש בא"ג | סה"כ לתשלום |
|-----------|-----------|-------------|--------------|-------------------|------------------|-------------|
| | | 16/11/22 | 15/12/22 | | | |
| 767 | | 74,359.70 | 75,709.20 | 1,349.50 | 49.06 | 662.06 ₪ |

חיוני איזור מסחר - 13 - 16226546

| סוג תעריף | סוג צריכה | קריאה קודמת | קריאה נוכחית | סה"כ צריכה בקוט"ש | מחיר לקוט"ש בא"ג | סה"כ לתשלום |
|-----------|-----------|-------------|--------------|-------------------|------------------|-------------|
| | | 16/11/22 | 15/12/22 | | | |
| 767 | | 40,179.90 | 41,164.95 | 985.05 | 49.06 | 483.27 ₪ |

חיוני גלריה - 14 - 16226546

| סוג תעריף | סוג צריכה | קריאה קודמת | קריאה נוכחית | סה"כ צריכה בקוט"ש | מחיר לקוט"ש בא"ג | סה"כ לתשלום |
|-----------|-----------|-------------|--------------|-------------------|------------------|-------------|
| | | 16/11/22 | 15/12/22 | | | |
| 767 | | 136,154.05 | 138,667.30 | 2,513.25 | 49.06 | 1,233.00 ₪ |

לוח גלריה משנזים 100/5A מכפיל פנימי 15 - 16226546 - 20A

| סוג תעריף | סוג צריכה | קריאה קודמת | קריאה נוכחית | סה"כ צריכה בקוט"ש | מחיר לקוט"ש בא"ג | סה"כ לתשלום |
|-----------|-----------|-------------|--------------|-------------------|------------------|-------------|
| | | 16/11/22 | 15/12/22 | | | |
| 767 | | 72,332.00 | 73,632.20 | 1,300.20 | 49.06 | 637.88 ₪ |

ב - 4 - 16226555

| סוג תעריף | סוג צריכה | קריאה קודמת | קריאה נוכחית | סה"כ צריכה בקוט"ש | מחיר לקוט"ש בא"ג | סה"כ לתשלום |
|-----------|-----------|-------------|--------------|-------------------|------------------|-------------|
| | | 16/11/22 | 15/12/22 | | | |
| 767 | | 6,474.45 | 6,599.05 | 124.60 | 49.06 | 61.13 ₪ |





16226555 - 13 - י

| סוג תעריף | סוג צריכה | קריאה קודמת | קריאה נוכחית | סה"כ צריכה בקוט"ש | מחיר לקוט"ש בא"ג | סה"כ לתשלום |
|--------------------------|-----------|-------------|--------------|-------------------|------------------|-------------|
| | | 16/11/22 | 15/12/22 | | | |
| פרטי חשבון עבור תאריכים: | | | | | | |
| 767 | | 0.30 | 0.30 | 0.00 | 49.06 | 0.00 ₪ |

16226555 - 14 - ז

| סוג תעריף | סוג צריכה | קריאה קודמת | קריאה נוכחית | סה"כ צריכה בקוט"ש | מחיר לקוט"ש בא"ג | סה"כ לתשלום |
|--------------------------|-----------|-------------|--------------|-------------------|------------------|-------------|
| | | 16/11/22 | 15/12/22 | | | |
| פרטי חשבון עבור תאריכים: | | | | | | |
| 767 | | 0.30 | 0.30 | 0.00 | 49.06 | 0.00 ₪ |

16226561 - 3 - לוח חדרי חוגים - 3

| סוג תעריף | סוג צריכה | קריאה קודמת | קריאה נוכחית | סה"כ צריכה בקוט"ש | מחיר לקוט"ש בא"ג | סה"כ לתשלום |
|--------------------------|-----------|-------------|--------------|-------------------|------------------|-------------|
| | | 16/11/22 | 15/12/22 | | | |
| פרטי חשבון עבור תאריכים: | | | | | | |
| 767 | | 147,617.60 | 150,840.00 | 3,222.40 | 49.06 | 1,580.91 ₪ |

16226561 - 4 - שמור - 4

| סוג תעריף | סוג צריכה | קריאה קודמת | קריאה נוכחית | סה"כ צריכה בקוט"ש | מחיר לקוט"ש בא"ג | סה"כ לתשלום |
|--------------------------|-----------|-------------|--------------|-------------------|------------------|-------------|
| | | 16/11/22 | 15/12/22 | | | |
| פרטי חשבון עבור תאריכים: | | | | | | |
| 767 | | 2.40 | 2.40 | 0.00 | 49.06 | 0.00 ₪ |

16226561 - 5 - לוח אירועים 1 יש בעיה עם פאזה T-אין קריאה - 5

| סוג תעריף | סוג צריכה | קריאה קודמת | קריאה נוכחית | סה"כ צריכה בקוט"ש | מחיר לקוט"ש בא"ג | סה"כ לתשלום |
|--------------------------|-----------|-------------|--------------|-------------------|------------------|-------------|
| | | 16/11/22 | 15/12/22 | | | |
| פרטי חשבון עבור תאריכים: | | | | | | |
| 767 | | 66,490.00 | 67,390.00 | 900.00 | 49.06 | 441.54 ₪ |

16226561 - 6 - 2 - לוח אירועים 2 - 6

| סוג תעריף | סוג צריכה | קריאה קודמת | קריאה נוכחית | סה"כ צריכה בקוט"ש | מחיר לקוט"ש בא"ג | סה"כ לתשלום |
|--------------------------|-----------|-------------|--------------|-------------------|------------------|-------------|
| | | 16/11/22 | 15/12/22 | | | |
| פרטי חשבון עבור תאריכים: | | | | | | |
| 767 | | 55,819.70 | 57,126.10 | 1,306.40 | 49.06 | 640.92 ₪ |

16226561 - 7 - לוח בילתי חיוני דיירים בניין B - 7

| סוג תעריף | סוג צריכה | קריאה קודמת | קריאה נוכחית | סה"כ צריכה בקוט"ש | מחיר לקוט"ש בא"ג | סה"כ לתשלום |
|--------------------------|-----------|--------------|--------------|-------------------|------------------|-------------|
| | | 16/11/22 | 15/12/22 | | | |
| פרטי חשבון עבור תאריכים: | | | | | | |
| 767 | | 1,414,785.00 | 1,447,754.00 | 32,969.00 | 49.06 | 16,174.59 ₪ |





לוח מפוחי אירור שונים במרתף - 8 - 16226561

| סוג תעריף | סוג צריכה | קריאה קודמת | קריאה נוכחית | סה"כ צריכה בקוט"ש | מחיר לקוט"ש בא"ג | סה"כ לתשלום |
|-----------|-----------|-------------|--------------|-------------------|------------------|-------------|
| | | 16/11/22 | 15/12/22 | | | |
| 767 | | 1.10 | 1.10 | 0.00 | 49.06 | 0.00 ₪ |

לוח מפוחי איורור ומזגנים על הגג בניין D לוח 19 - 13 - 16226561

| סוג תעריף | סוג צריכה | קריאה קודמת | קריאה נוכחית | סה"כ צריכה בקוט"ש | מחיר לקוט"ש בא"ג | סה"כ לתשלום |
|-----------|-----------|-------------|--------------|-------------------|------------------|-------------|
| | | 16/11/22 | 15/12/22 | | | |
| 767 | | 514,456.80 | 519,986.00 | 5,529.20 | 49.06 | 2,712.63 ₪ |

א - 15 - 16226561

| סוג תעריף | סוג צריכה | קריאה קודמת | קריאה נוכחית | סה"כ צריכה בקוט"ש | מחיר לקוט"ש בא"ג | סה"כ לתשלום |
|-----------|-----------|--------------|--------------|-------------------|------------------|-------------|
| | | 16/11/22 | 15/12/22 | | | |
| 767 | | 8,577,852.40 | 8,732,533.80 | 154,681.40 | 49.06 | 75,886.69 ₪ |

ל - 3 - 16254102

| סוג תעריף | סוג צריכה | קריאה קודמת | קריאה נוכחית | סה"כ צריכה בקוט"ש | מחיר לקוט"ש בא"ג | סה"כ לתשלום |
|-----------|-----------|-------------|--------------|-------------------|------------------|-------------|
| | | 16/11/22 | 15/12/22 | | | |
| 767 | | 0.00 | 0.00 | 0.00 | 49.06 | 0.00 ₪ |

מ - 4 - 16254102

| סוג תעריף | סוג צריכה | קריאה קודמת | קריאה נוכחית | סה"כ צריכה בקוט"ש | מחיר לקוט"ש בא"ג | סה"כ לתשלום |
|-----------|-----------|-------------|--------------|-------------------|------------------|-------------|
| | | 16/11/22 | 15/12/22 | | | |
| 767 | | 0.00 | 0.00 | 0.00 | 49.06 | 0.00 ₪ |

נ - 2 - 16254106

| סוג תעריף | סוג צריכה | קריאה קודמת | קריאה נוכחית | סה"כ צריכה בקוט"ש | מחיר לקוט"ש בא"ג | סה"כ לתשלום |
|-----------|-----------|-------------|--------------|-------------------|------------------|-------------|
| | | 16/11/22 | 15/12/22 | | | |
| 767 | | 50,228.20 | 51,268.40 | 1,040.20 | 49.06 | 510.32 ₪ |

ס - 3 - 16254106

| סוג תעריף | סוג צריכה | קריאה קודמת | קריאה נוכחית | סה"כ צריכה בקוט"ש | מחיר לקוט"ש בא"ג | סה"כ לתשלום |
|-----------|-----------|-------------|--------------|-------------------|------------------|-------------|
| | | 16/11/22 | 15/12/22 | | | |
| 767 | | 0.00 | 0.00 | 0.00 | 49.06 | 0.00 ₪ |





ע - 4 - 16254106

| סוג תעריף | סוג צריכה | קריאה קודמת | קריאה נוכחית | סה"כ צריכה בקוט"ש | מחיר לקוט"ש בא"ג | סה"כ לתשלום |
|--------------------------|-----------|-------------|--------------|-------------------|------------------|-------------|
| 767 | | 16/11/22 | 15/12/22 | 0.00 | 49.06 | 0.00 ₪ |
| פרטי חשבון עבור תאריכים: | | | | | | |

צ - 1 - 16254109

| סוג תעריף | סוג צריכה | קריאה קודמת | קריאה נוכחית | סה"כ צריכה בקוט"ש | מחיר לקוט"ש בא"ג | סה"כ לתשלום |
|--------------------------|-----------|-------------|--------------|-------------------|------------------|-------------|
| 767 | | 16/11/22 | 15/12/22 | 3,923.00 | 49.06 | 1,924.62 ₪ |
| פרטי חשבון עבור תאריכים: | | | | | | |

צ - 2 - 16254109

| סוג תעריף | סוג צריכה | קריאה קודמת | קריאה נוכחית | סה"כ צריכה בקוט"ש | מחיר לקוט"ש בא"ג | סה"כ לתשלום |
|--------------------------|-----------|-------------|--------------|-------------------|------------------|-------------|
| 767 | | 16/11/22 | 15/12/22 | 4,390.00 | 49.06 | 2,153.73 ₪ |
| פרטי חשבון עבור תאריכים: | | | | | | |

ק - 3 - 16254109

| סוג תעריף | סוג צריכה | קריאה קודמת | קריאה נוכחית | סה"כ צריכה בקוט"ש | מחיר לקוט"ש בא"ג | סה"כ לתשלום |
|--------------------------|-----------|-------------|--------------|-------------------|------------------|-------------|
| 767 | | 16/11/22 | 15/12/22 | 4,223.60 | 49.06 | 2,072.10 ₪ |
| פרטי חשבון עבור תאריכים: | | | | | | |

ר - 4 - 16254109

| סוג תעריף | סוג צריכה | קריאה קודמת | קריאה נוכחית | סה"כ צריכה בקוט"ש | מחיר לקוט"ש בא"ג | סה"כ לתשלום |
|--------------------------|-----------|-------------|--------------|-------------------|------------------|-------------|
| 767 | | 16/11/22 | 15/12/22 | 4,363.60 | 49.06 | 2,140.78 ₪ |
| פרטי חשבון עבור תאריכים: | | | | | | |

חיוני ראשי דיירים בניין 1 - 16254113 - A

| סוג תעריף | סוג צריכה | קריאה קודמת | קריאה נוכחית | סה"כ צריכה בקוט"ש | מחיר לקוט"ש בא"ג | סה"כ לתשלום |
|--------------------------|-----------|-------------|--------------|-------------------|------------------|-------------|
| 767 | | 16/11/22 | 15/12/22 | 6,715.84 | 49.06 | 3,294.79 ₪ |
| פרטי חשבון עבור תאריכים: | | | | | | |

חיוני שמור - 2 - 16254113

| סוג תעריף | סוג צריכה | קריאה קודמת | קריאה נוכחית | סה"כ צריכה בקוט"ש | מחיר לקוט"ש בא"ג | סה"כ לתשלום |
|--------------------------|-----------|-------------|--------------|-------------------|------------------|-------------|
| 767 | | 16/11/22 | 15/12/22 | 0.00 | 49.06 | 0.00 ₪ |
| פרטי חשבון עבור תאריכים: | | | | | | |





חיוני שמור - 3 - 16254113

| סוג תעריף | סוג צריכה | קריאה קודמת | קריאה נוכחית | סה"כ צריכה בקוט"ש | מחיר לקוט"ש בא"ג | סה"כ לתשלום |
|--------------------------|-----------|-------------|--------------|-------------------|------------------|-------------|
| | | 16/11/22 | 15/12/22 | | | |
| פרטי חשבון עבור תאריכים: | | | | | | |
| 767 | | 6,896.96 | 6,965.60 | 68.64 | 49.06 | 33.67 ₪ |

חיוני שמור-יש צריכות - 4 - 16254113

| סוג תעריף | סוג צריכה | קריאה קודמת | קריאה נוכחית | סה"כ צריכה בקוט"ש | מחיר לקוט"ש בא"ג | סה"כ לתשלום |
|--------------------------|-----------|-------------|--------------|-------------------|------------------|-------------|
| | | 16/11/22 | 15/12/22 | | | |
| פרטי חשבון עבור תאריכים: | | | | | | |
| 767 | | 168,154.20 | 168,154.20 | 0.00 | 49.06 | 0.00 ₪ |

א - 1 - 16254114

| סוג תעריף | סוג צריכה | קריאה קודמת | קריאה נוכחית | סה"כ צריכה בקוט"ש | מחיר לקוט"ש בא"ג | סה"כ לתשלום |
|--------------------------|-----------|-------------|--------------|-------------------|------------------|-------------|
| | | 16/11/22 | 15/12/22 | | | |
| פרטי חשבון עבור תאריכים: | | | | | | |
| 767 | | 3,141.10 | 3,159.70 | 18.60 | 49.06 | 9.13 ₪ |

ב - 2 - 16254114

| סוג תעריף | סוג צריכה | קריאה קודמת | קריאה נוכחית | סה"כ צריכה בקוט"ש | מחיר לקוט"ש בא"ג | סה"כ לתשלום |
|--------------------------|-----------|-------------|--------------|-------------------|------------------|-------------|
| | | 16/11/22 | 15/12/22 | | | |
| פרטי חשבון עבור תאריכים: | | | | | | |
| 767 | | 866.80 | 875.50 | 8.70 | 49.06 | 4.27 ₪ |

ג - 3 - 16254114

| סוג תעריף | סוג צריכה | קריאה קודמת | קריאה נוכחית | סה"כ צריכה בקוט"ש | מחיר לקוט"ש בא"ג | סה"כ לתשלום |
|--------------------------|-----------|-------------|--------------|-------------------|------------------|-------------|
| | | 16/11/22 | 15/12/22 | | | |
| פרטי חשבון עבור תאריכים: | | | | | | |
| 767 | | 6,491.25 | 6,658.40 | 167.15 | 49.06 | 82.00 ₪ |

ד - 4 - 16254114

| סוג תעריף | סוג צריכה | קריאה קודמת | קריאה נוכחית | סה"כ צריכה בקוט"ש | מחיר לקוט"ש בא"ג | סה"כ לתשלום |
|--------------------------|-----------|-------------|--------------|-------------------|------------------|-------------|
| | | 16/11/22 | 15/12/22 | | | |
| פרטי חשבון עבור תאריכים: | | | | | | |
| 767 | | 0.00 | 0.00 | 0.00 | 49.06 | 0.00 ₪ |

א - 1 - 16254117

| סוג תעריף | סוג צריכה | קריאה קודמת | קריאה נוכחית | סה"כ צריכה בקוט"ש | מחיר לקוט"ש בא"ג | סה"כ לתשלום |
|--------------------------|-----------|-------------|--------------|-------------------|------------------|-------------|
| | | 16/11/22 | 15/12/22 | | | |
| פרטי חשבון עבור תאריכים: | | | | | | |
| 767 | | 51,232.90 | 52,191.90 | 959.00 | 49.06 | 470.49 ₪ |



16254117 - 2 - ב

| סוג תעריף | סוג צריכה | קריאה קודמת | קריאה נוכחית | סה"כ צריכה בקוט"ש | מחיר לקוט"ש בא"ג | סה"כ לתשלום |
|-----------|-----------|-------------|--------------|-------------------|------------------|--------------------------|
| | | 16/11/22 | 15/12/22 | | | פרטי חשבון עבור תאריכים: |
| 767 | | 287,416.16 | 294,655.52 | 7,239.36 | 49.06 | 3,551.63 ₪ |

16254117 - 3 - ג

| סוג תעריף | סוג צריכה | קריאה קודמת | קריאה נוכחית | סה"כ צריכה בקוט"ש | מחיר לקוט"ש בא"ג | סה"כ לתשלום |
|-----------|-----------|-------------|--------------|-------------------|------------------|--------------------------|
| | | 16/11/22 | 15/12/22 | | | פרטי חשבון עבור תאריכים: |
| 767 | | 0.00 | 0.00 | 0.00 | 49.06 | 0.00 ₪ |

16254117 - 4 - ד

| סוג תעריף | סוג צריכה | קריאה קודמת | קריאה נוכחית | סה"כ צריכה בקוט"ש | מחיר לקוט"ש בא"ג | סה"כ לתשלום |
|-----------|-----------|-------------|--------------|-------------------|------------------|--------------------------|
| | | 16/11/22 | 15/12/22 | | | פרטי חשבון עבור תאריכים: |
| 767 | | 0.00 | 0.00 | 0.00 | 49.06 | 0.00 ₪ |

16254118 - 1 - ה

| סוג תעריף | סוג צריכה | קריאה קודמת | קריאה נוכחית | סה"כ צריכה בקוט"ש | מחיר לקוט"ש בא"ג | סה"כ לתשלום |
|-----------|-----------|-------------|--------------|-------------------|------------------|--------------------------|
| | | 16/11/22 | 15/12/22 | | | פרטי חשבון עבור תאריכים: |
| 767 | | 118,068.20 | 120,532.80 | 2,464.60 | 49.06 | 1,209.13 ₪ |

16254118 - 2 - ו

| סוג תעריף | סוג צריכה | קריאה קודמת | קריאה נוכחית | סה"כ צריכה בקוט"ש | מחיר לקוט"ש בא"ג | סה"כ לתשלום |
|-----------|-----------|-------------|--------------|-------------------|------------------|--------------------------|
| | | 16/11/22 | 15/12/22 | | | פרטי חשבון עבור תאריכים: |
| 767 | | 125,729.20 | 128,178.00 | 2,448.80 | 49.06 | 1,201.38 ₪ |

16254118 - 3 - ז

| סוג תעריף | סוג צריכה | קריאה קודמת | קריאה נוכחית | סה"כ צריכה בקוט"ש | מחיר לקוט"ש בא"ג | סה"כ לתשלום |
|-----------|-----------|-------------|--------------|-------------------|------------------|--------------------------|
| | | 16/11/22 | 15/12/22 | | | פרטי חשבון עבור תאריכים: |
| 767 | | 220,275.20 | 225,130.00 | 4,854.80 | 49.06 | 2,381.76 ₪ |

16254118 - 4 - ח

| סוג תעריף | סוג צריכה | קריאה קודמת | קריאה נוכחית | סה"כ צריכה בקוט"ש | מחיר לקוט"ש בא"ג | סה"כ לתשלום |
|-----------|-----------|-------------|--------------|-------------------|------------------|--------------------------|
| | | 16/11/22 | 15/12/22 | | | פרטי חשבון עבור תאריכים: |
| 767 | | 159,343.40 | 163,189.40 | 3,846.00 | 49.06 | 1,886.85 ₪ |



ג - 1 - 16254122

| סוג תעריף | סוג צריכה | קריאה קודמת | קריאה נוכחית | סה"כ צריכה בקוט"ש | מחיר לקוט"ש בא"ג | סה"כ לתשלום |
|-----------|-----------|-------------|--------------|-------------------|------------------|-------------|
| | | 16/11/22 | 15/12/22 | 0.00 | 49.06 | 0.00 ₪ |
| 767 | | | | | | |

ג - 2 - 16254122

| סוג תעריף | סוג צריכה | קריאה קודמת | קריאה נוכחית | סה"כ צריכה בקוט"ש | מחיר לקוט"ש בא"ג | סה"כ לתשלום |
|-----------|-----------|-------------|--------------|-------------------|------------------|-------------|
| | | 16/11/22 | 15/12/22 | 0.00 | 49.06 | 0.00 ₪ |
| 767 | | | | | | |

ג - 3 - 16254122

| סוג תעריף | סוג צריכה | קריאה קודמת | קריאה נוכחית | סה"כ צריכה בקוט"ש | מחיר לקוט"ש בא"ג | סה"כ לתשלום |
|-----------|-----------|-------------|--------------|-------------------|------------------|-------------|
| | | 16/11/22 | 15/12/22 | 0.00 | 49.06 | 0.00 ₪ |
| 767 | | | | | | |

ד - 4 - 16254122

| סוג תעריף | סוג צריכה | קריאה קודמת | קריאה נוכחית | סה"כ צריכה בקוט"ש | מחיר לקוט"ש בא"ג | סה"כ לתשלום |
|-----------|-----------|-------------|--------------|-------------------|------------------|-------------|
| | | 16/11/22 | 15/12/22 | 0.00 | 49.06 | 0.00 ₪ |
| 767 | | | | | | |

פאזה T תאורת מסעות לוח 17053341 - 2 - 16254129

| סוג תעריף | סוג צריכה | קריאה קודמת | קריאה נוכחית | סה"כ צריכה בקוט"ש | מחיר לקוט"ש בא"ג | סה"כ לתשלום |
|-----------|-----------|-------------|--------------|-------------------|------------------|-------------|
| | | 16/11/22 | 15/12/22 | 16,633.65 | 49.06 | 69.57 ₪ |
| 767 | | | | | | |

פאזה R תאורת מסעות לוח 17053340 - 3 - 16254129

| סוג תעריף | סוג צריכה | קריאה קודמת | קריאה נוכחית | סה"כ צריכה בקוט"ש | מחיר לקוט"ש בא"ג | סה"כ לתשלום |
|-----------|-----------|-------------|--------------|-------------------|------------------|-------------|
| | | 16/11/22 | 15/12/22 | 21,838.90 | 49.06 | 147.40 ₪ |
| 767 | | | | | | |

פאזה S בית לקשיש-לוח 17053340 - 4 - 16254129

| סוג תעריף | סוג צריכה | קריאה קודמת | קריאה נוכחית | סה"כ צריכה בקוט"ש | מחיר לקוט"ש בא"ג | סה"כ לתשלום |
|-----------|-----------|-------------|--------------|-------------------|------------------|-------------|
| | | 16/11/22 | 15/12/22 | 32,559.65 | 49.06 | 296.15 ₪ |
| 767 | | | | | | |





מפסק ראשי חיוני שנאי 2- מחוברים משננים מלופפים 1*3 - 16254140 - 50/0.1A

| סוג תעריף | סוג צריכה | קריאה קודמת | קריאה נוכחית | סה"כ צריכה בקוט"ש | מחיר לקוט"ש בא"ג | סה"כ לתשלום |
|-----------|-----------|--------------|--------------|-------------------|------------------|-------------|
| | | 16/11/22 | 15/12/22 | | | |
| 767 | | 2,622,435.20 | 2,681,636.80 | 59,201.60 | 49.06 | 29,044.30 ₪ |

לוח חדרי חוגים - 4 - 16254140

| סוג תעריף | סוג צריכה | קריאה קודמת | קריאה נוכחית | סה"כ צריכה בקוט"ש | מחיר לקוט"ש בא"ג | סה"כ לתשלום |
|-----------|-----------|-------------|--------------|-------------------|------------------|-------------|
| | | 16/11/22 | 15/12/22 | | | |
| 767 | | 208,730.75 | 211,775.25 | 3,044.50 | 49.06 | 1,493.63 ₪ |

ס - 1 - 16254192

| סוג תעריף | סוג צריכה | קריאה קודמת | קריאה נוכחית | סה"כ צריכה בקוט"ש | מחיר לקוט"ש בא"ג | סה"כ לתשלום |
|-----------|-----------|-------------|--------------|-------------------|------------------|-------------|
| | | 16/11/22 | 15/12/22 | | | |
| 767 | | 0.35 | 0.35 | 0.00 | 49.06 | 0.00 ₪ |

ע - 2 - 16254192

| סוג תעריף | סוג צריכה | קריאה קודמת | קריאה נוכחית | סה"כ צריכה בקוט"ש | מחיר לקוט"ש בא"ג | סה"כ לתשלום |
|-----------|-----------|-------------|--------------|-------------------|------------------|-------------|
| | | 16/11/22 | 15/12/22 | | | |
| 767 | | 0.00 | 0.00 | 0.00 | 49.06 | 0.00 ₪ |

פ - 3 - 16254192

| סוג תעריף | סוג צריכה | קריאה קודמת | קריאה נוכחית | סה"כ צריכה בקוט"ש | מחיר לקוט"ש בא"ג | סה"כ לתשלום |
|-----------|-----------|-------------|--------------|-------------------|------------------|-------------|
| | | 16/11/22 | 15/12/22 | | | |
| 767 | | 0.00 | 0.00 | 0.00 | 49.06 | 0.00 ₪ |

צ - 4 - 16254192

| סוג תעריף | סוג צריכה | קריאה קודמת | קריאה נוכחית | סה"כ צריכה בקוט"ש | מחיר לקוט"ש בא"ג | סה"כ לתשלום |
|-----------|-----------|-------------|--------------|-------------------|------------------|-------------|
| | | 16/11/22 | 15/12/22 | | | |
| 767 | | 0.00 | 0.00 | 0.00 | 49.06 | 0.00 ₪ |

ב - 4 - 16254195

| סוג תעריף | סוג צריכה | קריאה קודמת | קריאה נוכחית | סה"כ צריכה בקוט"ש | מחיר לקוט"ש בא"ג | סה"כ לתשלום |
|-----------|-----------|-------------|--------------|-------------------|------------------|-------------|
| | | 16/11/22 | 15/12/22 | | | |
| 767 | | 0.00 | 0.00 | 0.00 | 49.06 | 0.00 ₪ |





16254245 - 4 - פ

| סוג תעריף | סוג צריכה | קריאה קודמת | קריאה נוכחית | סה"כ צריכה בקוט"ש | מחיר לקוט"ש בא"ג | סה"כ לתשלום |
|--------------------------|-----------|-------------|--------------|-------------------|------------------|-------------|
| 767 | | 16/11/22 | 15/12/22 | 0.00 | 49.06 | 0.00 ₪ |
| פרטי חשבון עבור תאריכים: | | | | | | |

16254250 - 1 - נ

| סוג תעריף | סוג צריכה | קריאה קודמת | קריאה נוכחית | סה"כ צריכה בקוט"ש | מחיר לקוט"ש בא"ג | סה"כ לתשלום |
|--------------------------|-----------|-------------|--------------|-------------------|------------------|-------------|
| 767 | | 16/11/22 | 15/12/22 | 125.60 | 49.06 | 61.62 ₪ |
| פרטי חשבון עבור תאריכים: | | | | | | |

16254250 - 2 - ג

| סוג תעריף | סוג צריכה | קריאה קודמת | קריאה נוכחית | סה"כ צריכה בקוט"ש | מחיר לקוט"ש בא"ג | סה"כ לתשלום |
|--------------------------|-----------|-------------|--------------|-------------------|------------------|-------------|
| 767 | | 16/11/22 | 15/12/22 | 34.20 | 49.06 | 16.78 ₪ |
| פרטי חשבון עבור תאריכים: | | | | | | |

16254250 - 3 - ס

| סוג תעריף | סוג צריכה | קריאה קודמת | קריאה נוכחית | סה"כ צריכה בקוט"ש | מחיר לקוט"ש בא"ג | סה"כ לתשלום |
|--------------------------|-----------|-------------|--------------|-------------------|------------------|-------------|
| 767 | | 16/11/22 | 15/12/22 | 28.40 | 49.06 | 13.93 ₪ |
| פרטי חשבון עבור תאריכים: | | | | | | |

16254250 - 4 - ע

| סוג תעריף | סוג צריכה | קריאה קודמת | קריאה נוכחית | סה"כ צריכה בקוט"ש | מחיר לקוט"ש בא"ג | סה"כ לתשלום |
|--------------------------|-----------|-------------|--------------|-------------------|------------------|-------------|
| 767 | | 16/11/22 | 15/12/22 | 0.00 | 49.06 | 0.00 ₪ |
| פרטי חשבון עבור תאריכים: | | | | | | |

16254978 - 1 - א

| סוג תעריף | סוג צריכה | קריאה קודמת | קריאה נוכחית | סה"כ צריכה בקוט"ש | מחיר לקוט"ש בא"ג | סה"כ לתשלום |
|--------------------------|-----------|-------------|--------------|-------------------|------------------|-------------|
| 767 | | 16/11/22 | 15/12/22 | 0.00 | 49.06 | 0.00 ₪ |
| פרטי חשבון עבור תאריכים: | | | | | | |

16254978 - 2 - ב

| סוג תעריף | סוג צריכה | קריאה קודמת | קריאה נוכחית | סה"כ צריכה בקוט"ש | מחיר לקוט"ש בא"ג | סה"כ לתשלום |
|--------------------------|-----------|-------------|--------------|-------------------|------------------|-------------|
| 767 | | 16/11/22 | 15/12/22 | 0.00 | 49.06 | 0.00 ₪ |
| פרטי חשבון עבור תאריכים: | | | | | | |





ג - 3 - 16254978

| סוג תעריף | סוג צריכה | קריאה קודמת | קריאה נוכחית | סה"כ צריכה בקוט"ש | מחיר לקוט"ש בא"ג | סה"כ לתשלום |
|-----------|-----------|-------------|--------------|-------------------|------------------|--------------------------|
| | | 16/11/22 | 15/12/22 | | | פרטי חשבון עבור תאריכים: |
| 767 | | 0.00 | 0.00 | 0.00 | 49.06 | 0.00 ₪ |

ד - 4 - 16254978

| סוג תעריף | סוג צריכה | קריאה קודמת | קריאה נוכחית | סה"כ צריכה בקוט"ש | מחיר לקוט"ש בא"ג | סה"כ לתשלום |
|-----------|-----------|-------------|--------------|-------------------|------------------|--------------------------|
| | | 16/11/22 | 15/12/22 | | | פרטי חשבון עבור תאריכים: |
| 767 | | 0.00 | 0.00 | 0.00 | 49.06 | 0.00 ₪ |

ראשי לוח לוח ראשי בלתי חיוני בנין 1 - 16254980 - C

| סוג תעריף | סוג צריכה | קריאה קודמת | קריאה נוכחית | סה"כ צריכה בקוט"ש | מחיר לקוט"ש בא"ג | סה"כ לתשלום |
|-----------|-----------|-------------|--------------|-------------------|------------------|--------------------------|
| | | 16/11/22 | 15/12/22 | | | פרטי חשבון עבור תאריכים: |
| 767 | | 202,974.40 | 207,463.20 | 4,488.80 | 49.06 | 2,202.21 ₪ |

קומת קרקע לוח ראשי בלתי חיוני בנין 2 - 16254980 - C

| סוג תעריף | סוג צריכה | קריאה קודמת | קריאה נוכחית | סה"כ צריכה בקוט"ש | מחיר לקוט"ש בא"ג | סה"כ לתשלום |
|-----------|-----------|-------------|--------------|-------------------|------------------|--------------------------|
| | | 16/11/22 | 15/12/22 | | | פרטי חשבון עבור תאריכים: |
| 767 | | 72,830.72 | 75,448.48 | 2,617.76 | 49.06 | 1,284.27 ₪ |

קומה א לוח ראשי בלתי חיוני בנין 3 - 16254980 - C

| סוג תעריף | סוג צריכה | קריאה קודמת | קריאה נוכחית | סה"כ צריכה בקוט"ש | מחיר לקוט"ש בא"ג | סה"כ לתשלום |
|-----------|-----------|-------------|--------------|-------------------|------------------|--------------------------|
| | | 16/11/22 | 15/12/22 | | | פרטי חשבון עבור תאריכים: |
| 767 | | 94,830.72 | 96,343.68 | 1,512.96 | 49.06 | 742.26 ₪ |

קומה ב לוח ראשי בלתי חיוני בנין 4 - 16254980 - C

| סוג תעריף | סוג צריכה | קריאה קודמת | קריאה נוכחית | סה"כ צריכה בקוט"ש | מחיר לקוט"ש בא"ג | סה"כ לתשלום |
|-----------|-----------|-------------|--------------|-------------------|------------------|--------------------------|
| | | 16/11/22 | 15/12/22 | | | פרטי חשבון עבור תאריכים: |
| 767 | | 40,291.36 | 40,682.56 | 391.20 | 49.06 | 191.92 ₪ |

סה"כ לדירה:

| שיא ביקוש | סה"כ |
|-----------|--------------|
| 118.82 | 713,618.68 |
| | 350,101.32 ₪ |





| | |
|--------------|-------------|
| 21.31 ₪ | תשלום קבוע |
| 350,122.63 ₪ | סה"כ |
| 59,520.85 ₪ | מע"מ 17.00% |
| 409,643.48 ₪ | כולל מע"מ |
| סה"כ לתשלום | |

התפלגות חיוב בש"ח לפי תעו"ז

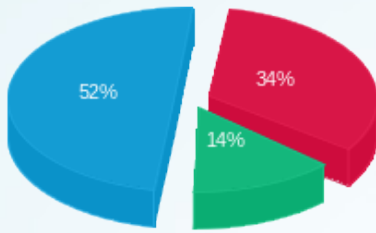

■ פסגה (119,972.24 ₪)
■ גבע (48,354.70 ₪)
■ שפל (181,774.38 ₪)

הסטוריית צריכה בקוט"ש

