

18/12/22 תאריך הפקה:
 14/12/22 תאריך קריאה נוכחי:
 16/11/22 תאריך קריאה קודמת:

שם דייר: עדיקא אמנון-תכשיטי יהדות
 שם אתר: בית כינרת תל אביב

לקוח/ה נכבד/ה, אנו מתכבדים להגיש את חישוב צריכת החשמל לתקופה 16/11/22 - 14/12/22:

עדיקא אמנון-תכשיטי יהדות - 4 - 00022800(3x40)

| סוג תעריף | סוג צריכה | קריאה קודמת | קריאה נוכחית | סה"כ צריכה בקוט"ש | מחיר לקוט"ש בא"ג | סה"כ לתשלום |
|--------------------------|-----------|-------------|--------------|-------------------|------------------|-------------|
| פרטי חשבון עבור תאריכים: | | | | | | |
| 777 | פסגה | 16/11/22 | 30/11/22 | 175.03 | 49.77 | 87.11 ₪ |
| 778 | גבע | 6,045.75 | 6,049.12 | 3.38 | 41.06 | 1.39 ₪ |
| 779 | שפל | 10,148.35 | 10,156.64 | 8.29 | 33.83 | 2.80 ₪ |
| פרטי חשבון עבור תאריכים: | | | | | | |
| 777 | פסגה | 01/12/22 | 14/12/22 | 26.34 | 103.20 | 27.18 ₪ |
| 778 | גבע | 6,049.12 | 6,050.97 | 1.85 | 62.21 | 1.15 ₪ |
| 779 | שפל | 10,156.64 | 10,233.41 | 76.77 | 37.88 | 29.08 ₪ |

סה"כ לדייר:

| פסגה | גבע | שפל | סה"כ | שיא ביקוש |
|----------|--------|---------|----------|-----------|
| 201.37 | 5.23 | 85.06 | 291.65 | 7.36 |
| 114.29 ₪ | 2.54 ₪ | 31.88 ₪ | 148.72 ₪ | |

סה"כ צריכה
 סה"כ לתשלום

| לא כולל מע"מ | סה"כ לתשלום | תשלום עבור גודל חיבור בKVA (3x40) | תשלום קבוע |
|--------------|-------------|-----------------------------------|------------|
| 194.22 ₪ | | 6.97 ₪ | 38.53 ₪ |

התפלגות חיוב בש"ח לפי תעו"ז

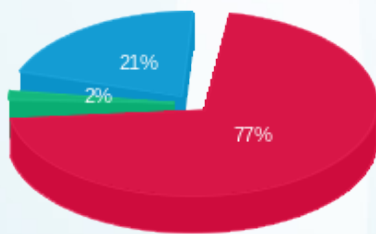

פסגה (114.29 ₪) 77%
 גבע (2.54 ₪) 2%
 שפל (31.88 ₪) 21%

הסטוריית צריכה בקוט"ש

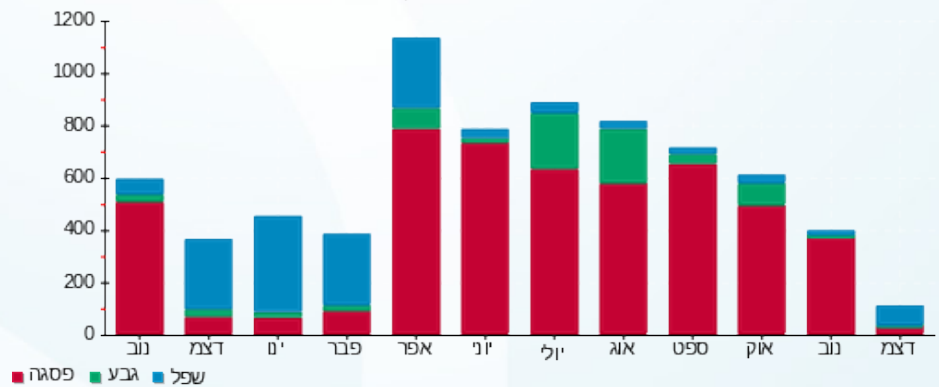

18/12/22 תאריך הפקה:
 14/12/22 תאריך קריאה נוכחית:
 16/11/22 תאריך קריאה קודמת:

שם דייר: ענת גל און
 שם אתר: בית כינרת תל אביב

לקוח/ה נכבד/ה, אנו מתכבדים להגיש את חישוב צריכת החשמל לתקופה 16/11/22 - 14/12/22:

ענת גל און - 3 - 00022800(3x50)

| סוג תעריף | סוג צריכה | קריאה קודמת | קריאה נוכחית | סה"כ צריכה בקוט"ש | מחיר לקוט"ש בא"ג | סה"כ לתשלום |
|--------------------------|-----------|-------------|--------------|-------------------|------------------|-------------|
| פרטי חשבון עבור תאריכים: | | | | | | |
| 777 | פסגה | 16/11/22 | 30/11/22 | 145.95 | 49.77 | 72.64 ₪ |
| 778 | גבע | 41,928.14 | 41,953.86 | 25.72 | 41.06 | 10.56 ₪ |
| 779 | שפל | 57,508.61 | 57,520.004 | 11.39 | 33.83 | 3.85 ₪ |
| פרטי חשבון עבור תאריכים: | | | | | | |
| 777 | פסגה | 01/12/22 | 14/12/22 | 65.55 | 103.20 | 67.64 ₪ |
| 778 | גבע | 41,953.86 | 41,957.25 | 3.38 | 62.21 | 2.11 ₪ |
| 779 | שפל | 57,520.004 | 57,607.88 | 87.88 | 37.88 | 33.29 ₪ |

סה"כ לדייר:

| פסגה | גבע | שפל | סה"כ | שיא ביקוש |
|----------|---------|---------|----------|-----------|
| 211.49 | 29.10 | 99.27 | 339.86 | 5.52 |
| 140.28 ₪ | 12.67 ₪ | 37.14 ₪ | 190.09 ₪ | |

סה"כ צריכה
 סה"כ לתשלום

| | | |
|----------|-----------------------------------|--------------|
| 38.53 ₪ | תשלום קבוע | |
| 8.72 ₪ | תשלום עבור גודל חיבור בKVA (3x50) | |
| 237.33 ₪ | סה"כ לתשלום | לא כולל מע"מ |

התפלגות חיוב בש"ח לפי תעו"ז

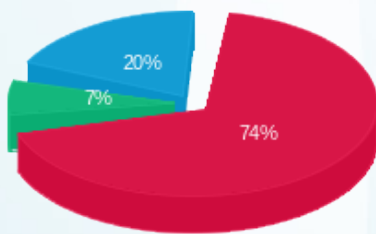

פסגה (140.28 ₪) 74%
 גבע (12.67 ₪) 7%
 שפל (37.14 ₪) 20%

הסטוריית צריכה בקוט"ש

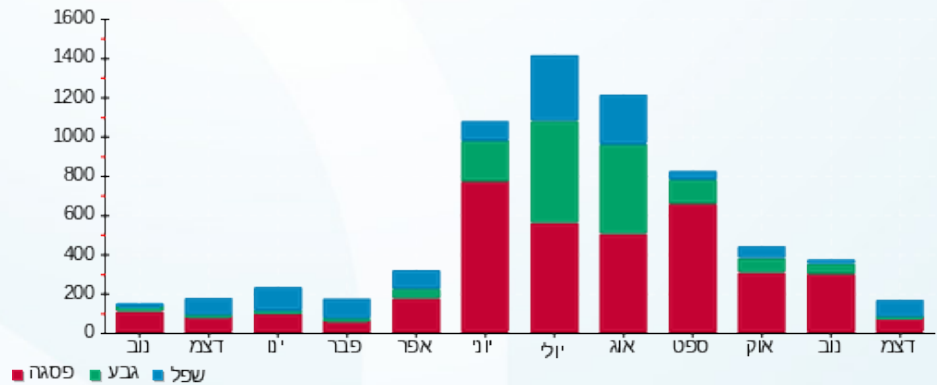



18/12/22

תאריך הפקה:

שם דייר: פולטון (מרתף)
שם אתר: בית כינרת תל אביב

14/12/22

תאריך קריאה נוכחית:

16/11/22

תאריך קריאה קודמת:

לקוח/ה נכבד/ה, אנו מתכבדים להגיש את חישוב צריכת החשמל לתקופה 16/11/22 - 14/12/22:

פולטון (מרתף) - 5 - 00022800 (3x32)

| סוג תעריף | סוג צריכה | קריאה קודמת | קריאה נוכחית | סה"כ צריכה בקוט"ש | מחיר לקוט"ש בא"ג | סה"כ לתשלום |
|--------------------------|-----------|-------------|--------------|-------------------|------------------|-------------|
| פרטי חשבון עבור תאריכים: | | | | | | |
| 777 | פסגה | 16/11/22 | 30/11/22 | 118.56 | 49.77 | 59.01 ₪ |
| 778 | גבע | 2,886.38 | 2,900.79 | 14.41 | 41.06 | 5.92 ₪ |
| 779 | שפל | 7,082.64 | 7,121.52 | 38.88 | 33.83 | 13.15 ₪ |
| פרטי חשבון עבור תאריכים: | | | | | | |
| 777 | פסגה | 10,222.96 | 10,255.56 | 32.59 | 103.20 | 33.64 ₪ |
| 778 | גבע | 2,900.79 | 2,914.20 | 13.41 | 62.21 | 8.35 ₪ |
| 779 | שפל | 7,121.52 | 7,229.04 | 107.51 | 37.88 | 40.73 ₪ |

סה"כ לדייר:

| פסגה | גבע | שפל | סה"כ | שיא ביקוש |
|---------|---------|---------|----------|-----------|
| 151.16 | 27.82 | 146.40 | 325.37 | 3.43 |
| ₪ 92.64 | ₪ 14.26 | ₪ 53.88 | ₪ 160.79 | |

סה"כ צריכה
סה"כ לתשלום

| | | |
|----------|-----------------------------------|--------------|
| 38.53 ₪ | תשלום קבוע | |
| 5.58 ₪ | תשלום עבור גודל חיבור בKVA (3x32) | |
| 204.89 ₪ | סה"כ לתשלום | לא כולל מע"מ |

התפלגות חיוב בש"ח לפי תעו"ז

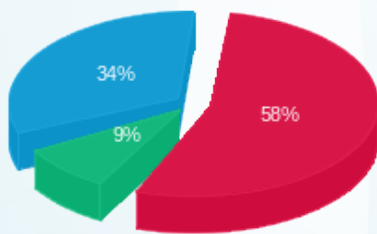

פסגה (₪ 92.64)
גבע (₪ 14.26)
שפל (₪ 53.88)

הסטוריית צריכה בקוט"ש

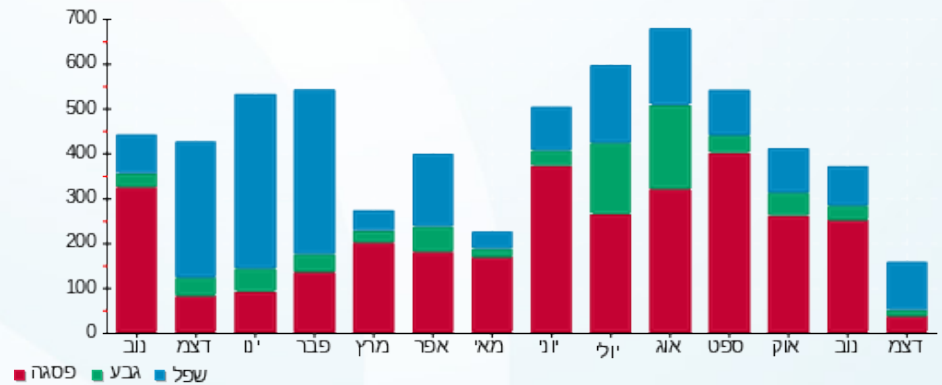



18/12/22

תאריך הפקה:

שם דייר: פי.אייץ.איי נטוורקס (P.H.I)

14/12/22

תאריך קריאה נוכחית:

שם אתר: בית כינרת תל אביב

16/11/22

תאריך קריאה קודמת:

לקוח/ה נכבד/ה, אנו מתכבדים להגיש את חישוב צריכת החשמל לתקופה 16/11/22 - 14/12/22:

פי.אייץ.איי נטוורקס (6 - 00022800) (3x40) - P.H.I

| סוג תעריף | סוג צריכה | קריאה קודמת | קריאה נוכחית | סה"כ צריכה בקוט"ש | מחיר לקוט"ש בא"ג | סה"כ לתשלום |
|--------------------------|-----------|-------------|--------------|-------------------|------------------|-------------|
| פרטי חשבון עבור תאריכים: | | | | | | |
| | | 16/11/22 | 30/11/22 | | | |
| 777 | פסגה | 74,108.49 | 75,024.97 | 916.48 | 49.77 | 456.13 ₪ |
| 778 | גבע | 41,685.99 | 41,985.01 | 299.02 | 41.06 | 122.78 ₪ |
| 779 | שפל | 116,436.06 | 117,146.50 | 710.44 | 33.83 | 240.34 ₪ |
| פרטי חשבון עבור תאריכים: | | | | | | |
| | | 01/12/22 | 14/12/22 | | | |
| 777 | פסגה | 75,024.97 | 75,388.90 | 363.92 | 103.20 | 375.57 ₪ |
| 778 | גבע | 41,985.01 | 42,155.25 | 170.24 | 62.21 | 105.91 ₪ |
| 779 | שפל | 117,146.50 | 118,418.22 | 1,271.72 | 37.88 | 481.73 ₪ |

סה"כ לדייר:

| שיא ביקוש | סה"כ | שפל | גבע | פסגה |
|-----------|------------|----------|----------|----------|
| 15.83 | 3,731.83 | 1,982.17 | 469.26 | 1,280.40 |
| | 1,782.46 ₪ | 722.07 ₪ | 228.68 ₪ | 831.70 ₪ |

סה"כ צריכה
סה"כ לתשלום

| | | |
|------------|------------------------------------|--------------|
| 38.53 ₪ | תשלום קבוע | |
| 6.97 ₪ | תשלום עבור גודל חיבור ב KVA (3x40) | |
| 1,827.96 ₪ | סה"כ לתשלום | לא כולל מע"מ |

התפלגות חיוב בש"ח לפי תעו"ז

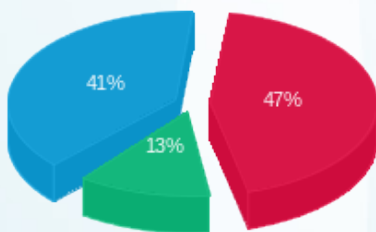

פסגה (831.70 ₪)
גבע (228.68 ₪)
שפל (722.07 ₪)

הסטוריית צריכה בקוט"ש





18/12/22

תאריך הפקה:

שם דייר: פסוריאזיס

14/12/22

תאריך קריאה נוכחית:

שם אתר: בית כינרת תל אביב

16/11/22

תאריך קריאה קודמת:

לקוח/ה נכבד/ה, אנו מתכבדים להגיש את חישוב צריכת החשמל לתקופה 16/11/22 - 14/12/22:

פסוריאזיס - 1 - 00022800 (3x25)

| סוג תעריף | סוג צריכה | קריאה קודמת | קריאה נוכחית | סה"כ צריכה בקוט"ש | מחיר לקוט"ש בא"ג | סה"כ לתשלום |
|--------------------------|-----------|-------------|--------------|-------------------|------------------|-------------|
| פרטי חשבון עבור תאריכים: | | | | | | |
| 777 | פסגה | 16/11/22 | 30/11/22 | 85.92 | 49.77 | 42.76 ₪ |
| 778 | גבע | 2,114.73 | 2,125.68 | 10.95 | 41.06 | 4.49 ₪ |
| 779 | שפל | 5,614.37 | 5,642.02 | 27.65 | 33.83 | 9.36 ₪ |
| פרטי חשבון עבור תאריכים: | | | | | | |
| 777 | פסגה | 01/12/22 | 14/12/22 | 13.01 | 103.20 | 13.43 ₪ |
| 778 | גבע | 2,125.68 | 2,132.15 | 6.47 | 62.21 | 4.03 ₪ |
| 779 | שפל | 5,642.02 | 5,735.45 | 93.42 | 37.88 | 35.39 ₪ |

סה"כ לדייר:

| פסגה | גבע | שפל | סה"כ | שיא ביקוש |
|---------|--------|---------|----------|-----------|
| 98.94 | 17.42 | 121.08 | 237.43 | 4.70 |
| ₪ 56.19 | ₪ 8.52 | ₪ 44.74 | ₪ 109.46 | |

סה"כ צריכה
סה"כ לתשלום

| | | |
|----------|-----------------------------------|--------------|
| 38.53 ₪ | תשלום קבוע | |
| 4.36 ₪ | תשלום עבור גודל חיבור בKVA (3x25) | |
| 152.35 ₪ | סה"כ לתשלום | לא כולל מע"מ |

התפלגות חיוב בש"ח לפי תעו"ז

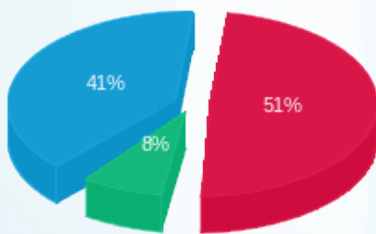

פסגה (56.19 ₪)
גבע (8.52 ₪)
שפל (44.74 ₪)

הסטוריית צריכה בקוט"ש

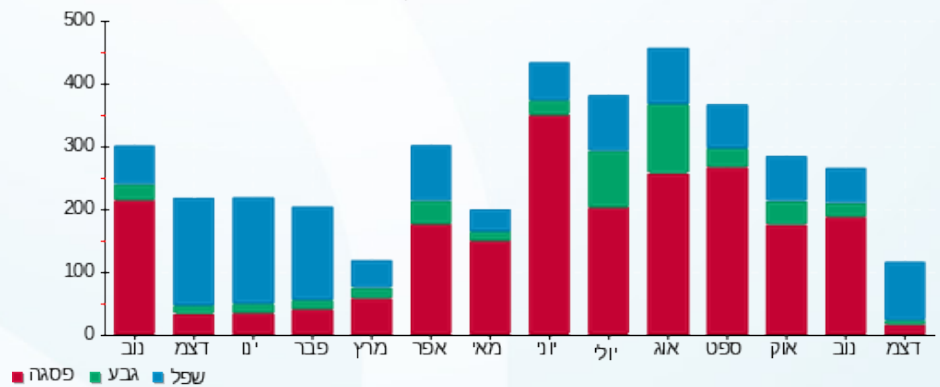

18/12/22 תאריך הפקה:
 14/12/22 תאריך קריאה נוכחית:
 16/11/22 תאריך קריאה קודמת:

שם דייר: פרובוק החזקות בע"מ
 שם אתר: בית כינרת תל אביב

לקוח/ה נכבד/ה, אנו מתכבדים להגיש את חישוב צריכת החשמל לתקופה 16/11/22 - 14/12/22:

פרובוק החזקות בע"מ - 2 - 00022800 (3x50)

| סוג תעריף | סוג צריכה | קריאה קודמת | קריאה נוכחית | סה"כ צריכה בקוט"ש | מחיר לקוט"ש בא"ג | סה"כ לתשלום |
|--------------------------|-----------|-------------|--------------|-------------------|------------------|-------------|
| פרטי חשבון עבור תאריכים: | | | | | | |
| 777 | פסגה | 16/11/22 | 30/11/22 | 134.95 | 49.77 | 90,310.19 |
| 778 | גבע | 26,746.35 | 26,781.68 | 35.33 | 41.06 | 90,175.24 |
| 779 | שפל | 44,154.50 | 44,192.48 | 37.99 | 33.83 | 26,781.68 |
| פרטי חשבון עבור תאריכים: | | | | | | |
| 777 | פסגה | 01/12/22 | 14/12/22 | 51.62 | 103.20 | 90,361.81 |
| 778 | גבע | 26,781.68 | 26,793.47 | 11.79 | 62.21 | 90,310.19 |
| 779 | שפל | 44,192.48 | 44,305.72 | 113.23 | 37.88 | 26,781.68 |

סה"כ לדייר:

| שיא ביקוש | סה"כ | שפל | גבע | פסגה |
|-----------|----------|---------|---------|----------|
| 5.82 | 384.91 | 151.22 | 47.13 | 186.57 |
| | 198.02 ₪ | 55.74 ₪ | 21.84 ₪ | 120.43 ₪ |

סה"כ צריכה
 סה"כ לתשלום

| | | |
|----------|------------------------------------|--------------|
| 38.53 ₪ | תשלום קבוע | |
| 8.72 ₪ | תשלום עבור גודל חיבור ב KVA (3x50) | |
| 245.27 ₪ | סה"כ לתשלום | לא כולל מע"מ |

התפלגות חיוב בש"ח לפי תעו"ז

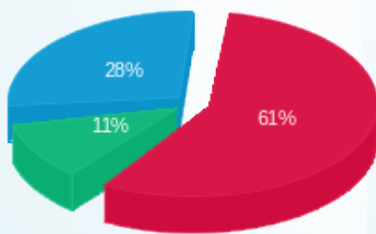

פסגה (120.43 ₪)
 גבע (21.84 ₪)
 שפל (55.74 ₪)

הסטוריית צריכה בקוט"ש

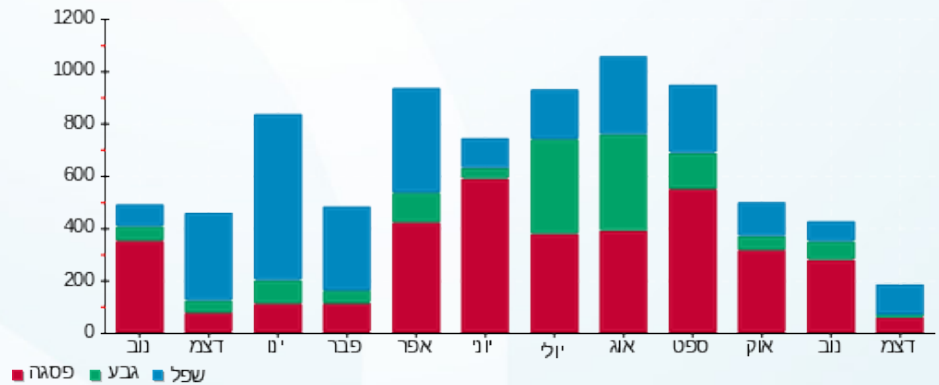

18/12/22 תאריך הפקה:
 14/12/22 תאריך קריאה נוכחית:
 16/11/22 תאריך קריאה קודמת:

שם דייר: ראשי
 שם אתר: בית כינרת תל אביב

לקוח/ה נכבד/ה, אנו מתכבדים להגיש את חישוב צריכת החשמל לתקופה 16/11/22 - 14/12/22:

ראשי - 7 - 00022800(3x125)

| סוג תעריף | סוג צריכה | קריאה קודמת | קריאה נוכחית | סה"כ צריכה בקוט"ש | מחיר לקוט"ש בא"ג | סה"כ לתשלום |
|--------------------------|-----------|--------------|--------------|-------------------|------------------|-------------|
| פרטי חשבון עבור תאריכים: | | | | | | |
| 777 | פסגה | 16/11/22 | 30/11/22 | 4,100.64 | 49.77 | 2,040.89 ₪ |
| 778 | גבע | 602,036.02 | 603,440.15 | 1,404.13 | 41.06 | 576.54 ₪ |
| 779 | שפל | 1,671,867.29 | 1,675,340.93 | 3,473.64 | 33.83 | 1,175.13 ₪ |
| פרטי חשבון עבור תאריכים: | | | | | | |
| 777 | פסגה | 01/12/22 | 14/12/22 | 1,632.55 | 103.20 | 1,684.79 ₪ |
| 778 | גבע | 603,440.15 | 604,190.18 | 750.02 | 62.21 | 466.59 ₪ |
| 779 | שפל | 1,675,340.93 | 1,681,153.95 | 5,813.02 | 37.88 | 2,201.97 ₪ |

סה"כ לדייר:

| שיא ביקוש | סה"כ | שפל | גבע | פסגה |
|-----------|------------|------------|------------|------------|
| 66.99 | 17,174.00 | 9,286.65 | 2,154.16 | 5,733.19 |
| | 8,145.91 ₪ | 3,377.10 ₪ | 1,043.13 ₪ | 3,725.68 ₪ |

סה"כ צריכה
 סה"כ לתשלום

| | | |
|------------|-------------------------------------|--------------|
| 0.00 ₪ | תשלום קבוע | |
| 21.79 ₪ | תשלום עבור גודל חיבור ב KVA (3x125) | |
| 8,167.70 ₪ | סה"כ לתשלום | לא כולל מע"מ |

התפלגות חיוב בש"ח לפי תעו"ז

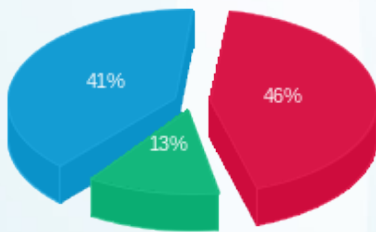

פסגה (3,725.68 ₪) ■
 גבע (1,043.13 ₪) ■
 שפל (3,377.10 ₪) ■

הסטוריית צריכה בקוט"ש

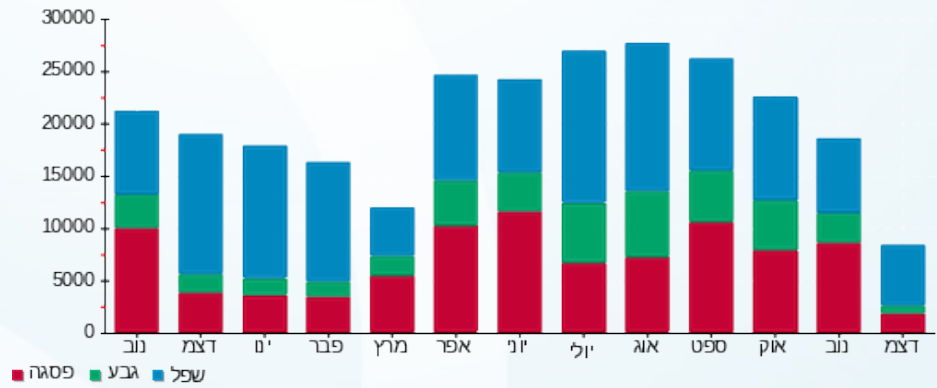

18/12/22 תאריך הפקה:
 14/12/22 תאריך קריאה נוכחית:
 16/11/22 תאריך קריאה קודמת:

שם דייר: רד אביב בע"מ
 שם אתר: בית כינרת תל אביב

לקוח/ה נכבד/ה, אנו מתכבדים להגיש את חישוב צריכת החשמל לתקופה 16/11/22 - 14/12/22:

רד אביב בע"מ - 8 - 00022800(3x100)

| סוג תעריף | סוג צריכה | קריאה קודמת | קריאה נוכחית | סה"כ צריכה בקוט"ש | מחיר לקוט"ש בא"ג | סה"כ לתשלום |
|--------------------------|-----------|-------------|--------------|-------------------|------------------|-------------|
| פרטי חשבון עבור תאריכים: | | | | | | |
| | | 16/11/22 | 30/11/22 | | | |
| 777 | פסגה | 752,503.36 | 754,865.85 | 2,362.49 | 49.77 | 1,175.81 ₪ |
| 778 | גבע | 447,515.37 | 448,446.41 | 931.04 | 41.06 | 382.29 ₪ |
| 779 | שפל | 318,172.21 | 320,541.41 | 2,369.21 | 33.83 | 801.50 ₪ |
| פרטי חשבון עבור תאריכים: | | | | | | |
| | | 01/12/22 | 14/12/22 | | | |
| 777 | פסגה | 754,865.85 | 755,911.65 | 1,045.80 | 103.20 | 1,079.26 ₪ |
| 778 | גבע | 448,446.41 | 448,957.16 | 510.75 | 62.21 | 317.74 ₪ |
| 779 | שפל | 320,541.41 | 324,302.75 | 3,761.34 | 37.88 | 1,424.80 ₪ |

סה"כ לדייר:

| שיא ביקוש | סה"כ | שפל | גבע | פסגה |
|-----------|------------|------------|----------|------------|
| 40.10 | 10,980.62 | 6,130.55 | 1,441.79 | 3,408.29 |
| | 5,181.39 ₪ | 2,226.30 ₪ | 700.02 ₪ | 2,255.07 ₪ |

סה"כ צריכה
 סה"כ לתשלום

| | | |
|------------|-------------------------------------|--------------|
| 38.53 ₪ | תשלום קבוע | |
| 17.43 ₪ | תשלום עבור גודל חיבור ב KVA (3x100) | |
| 5,237.36 ₪ | סה"כ לתשלום | לא כולל מע"מ |

התפלגות חיוב בש"ח לפי תעו"ז

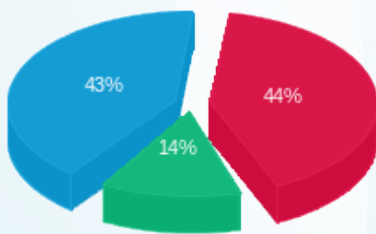

פסגה (2,255.07 ₪)
 גבע (700.02 ₪)
 שפל (2,226.30 ₪)

הסטוריית צריכה בקוט"ש

