

25/12/22

תאריך הפקה:

שם דייר: בניין 1 - דירה 1031 אזיקרי משאבי אנוש בע"מ  
שם אתר: בתי אלמוג אילת (פרטיים)

22/12/22

תאריך קריאה נוכחית:

23/11/22

תאריך קריאה קודמת:

לקוח/ה נכבד/ה, אנו מתכבדים להגיש את חישוב צריכת החשמל לתקופה 22/12/22 - 23/11/22:

בניין 1 - דירה 1031 אזיקרי משאבי אנוש בע"מ - 7 - 00023164 (0x0)

סוג תעריף	סוג צריכה	קריאה קודמת	קריאה נוכחית	סה"כ צריכה בקוט"ש	מחיר לקוט"ש בא"ג	סה"כ לתשלום
פרטי חשבון עבור תאריכים:		23/11/22	22/12/22			
999		73,617.17	73,773.64	156.47	51.73	80.94 ₪

סה"כ לדייר:

שיא ביקוש	סה"כ
2.86	156.47
	80.94 ₪

21.31 ₪	תשלום קבוע	
0.00 ₪	תשלום עבור גודל חיבור ב KVA (0x0)	
102.25 ₪	סה"כ לתשלום	לא כולל מע"מ

התפלגות חיוב בש"ח לפי תעו"ז

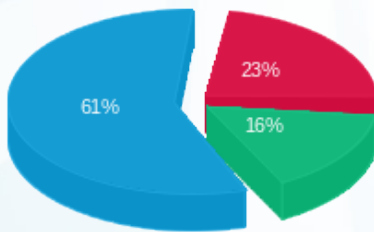

פסגה (₪ 18.66)  
גבע (₪ 13.13)  
שפל (₪ 49.15)

הסטוריית צריכה בקוט"ש

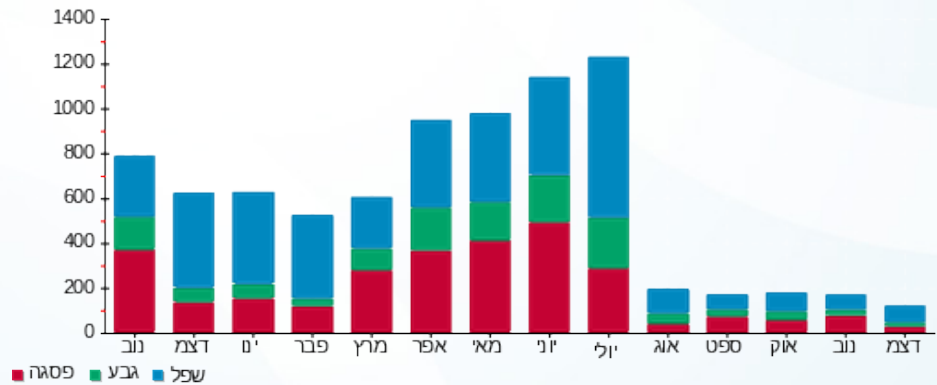

25/12/22 תאריך הפקה:  
 22/12/22 תאריך קריאה נוכחי:  
 23/11/22 תאריך קריאה קודמת:

שם דייר: בנין 1 - דירה 1061 רותם חזן ואברהם קריספין  
 שם אתר: בתי אלמוג אילת (פרטיים)

לקוח/ה נכבד/ה, אנו מתכבדים להגיש את חישוב צריכת החשמל לתקופה 22/12/22 - 23/11/22:

בנין 1 - דירה 1061 רותם חזן ואברהם קריספין - 4 - 00023164(0x0)

סוג תעריף	סוג צריכה	קריאה קודמת	קריאה נוכחית	סה"כ צריכה בקוט"ש	מחיר לקוט"ש בא"ג	סה"כ לתשלום
פרטי חשבון עבור תאריכים:		23/11/22	22/12/22			
999		43,972.49	44,129.84	157.36	51.73	81.40 ₪

סה"כ לדייר:

שיא ביקוש	סה"כ
2.60	157.36
	81.40 ₪

תשלום קבוע	תשלום עבור גודל חיבור בKVA (0x0)	סה"כ לתשלום	לא כולל מע"מ
21.31 ₪	0.00 ₪	102.71 ₪	

התפלגות חיוב בש"ח לפי תעו"ז

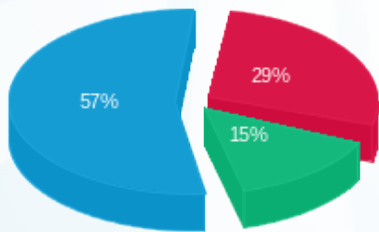

פסגה (23.43 ₪) ■  
 גבע (11.82 ₪) ■  
 שפל (46.15 ₪) ■

הסטוריית צריכה בקוט"ש

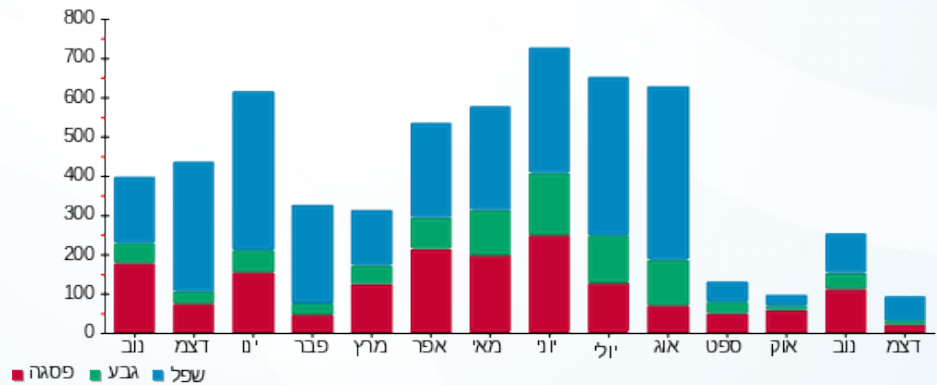

25/12/22

תאריך הפקה:

שם דייר: בנין 1 - דירה 1111 א-טים פתרונות אבטחה בע"מ  
שם אתר: בתי אלמוג אילת (פרטיים)

22/12/22

תאריך קריאה נוכחית:

23/11/22

תאריך קריאה קודמת:

לקוח/ה נכבד/ה, אנו מתכבדים להגיש את חישוב צריכת החשמל לתקופה 22/12/22 - 23/11/22:

בנין 1 - דירה 1111 א-טים פתרונות אבטחה בע"מ - 16 - 00023164 (0x0)

סוג תעריף	סוג צריכה	קריאה קודמת	קריאה נוכחית	סה"כ צריכה בקוט"ש	מחיר לקוט"ש בא"ג	סה"כ לתשלום
פרטי חשבון עבור תאריכים:		23/11/22	22/12/22			
999		36,613.44	36,881.00	267.57	51.73	138.41 ₪

סה"כ לדייר:

שיא ביקוש	סה"כ
3.60	267.57
	138.41 ₪

תשלום קבוע	תשלום עבור גודל חיבור בKVA (0x0)	סה"כ לתשלום	לא כולל מע"מ
21.31 ₪	0.00 ₪	159.72 ₪	

התפלגות חיוב בש"ח לפי תעו"ז

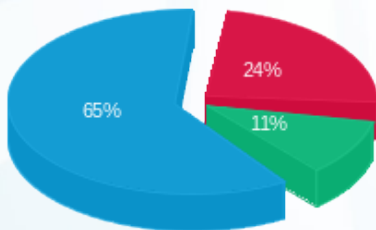

פסגה (₪ 33.83)  
גבע (₪ 14.99)  
שפל (₪ 89.60)

הסטוריית צריכה בקוט"ש

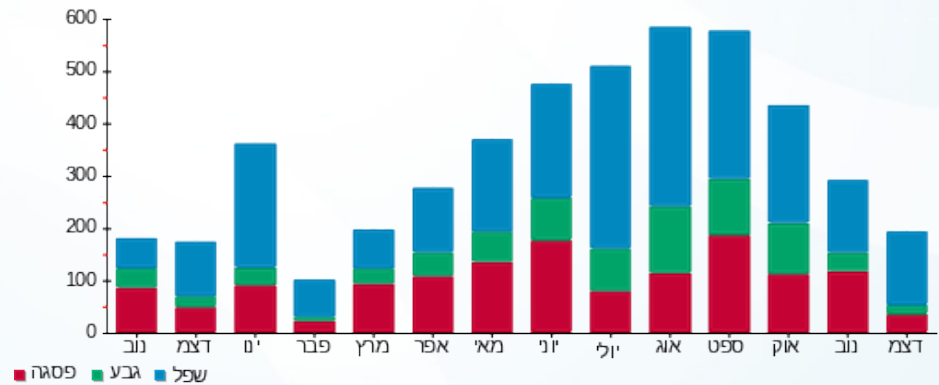



25/12/22

תאריך הפקה:

שם דייר: בניין 1 - דירה 1112 כהן ציון  
שם אתר: בתי אלמוג אילת (פרטיים)

22/12/22

תאריך קריאה נוכחית:

23/11/22

תאריך קריאה קודמת:

לקוח/ה נכבד/ה, אנו מתכבדים להגיש את חישוב צריכת החשמל לתקופה 22/12/22 - 23/11/22:

בניין 1 - דירה 1112 כהן ציון - 16 - 00023164(0x0)

סוג תעריף	סוג צריכה	קריאה קודמת	קריאה נוכחית	סה"כ צריכה בקוט"ש	מחיר לקוט"ש בא"ג	סה"כ לתשלום
פרטי חשבון עבור תאריכים:		23/11/22	22/12/22			
999		36,613.44	36,881.00	267.57	51.73	138.41 ₪

ציבורי

סוג תעריף	הערה	סה"כ לתשלום
ציבורי		33.89 ₪

סה"כ לדייר:

שיא ביקוש	סה"כ
3.60	267.57
	172.30 ₪

תשלום קבוע	תשלום עבור גודל חיבור בKVA (0x0)	סה"כ לתשלום	לא כולל מע"מ
21.31 ₪	0.00 ₪	193.61 ₪	

התפלגות חיוב בש"ח לפי תעו"ז

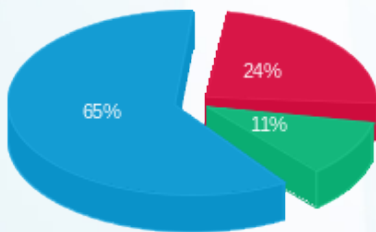

פסגה (₪ 33.83)  
גבע (₪ 14.99)  
שפל (₪ 89.60)

הסטוריית צריכה בקוט"ש

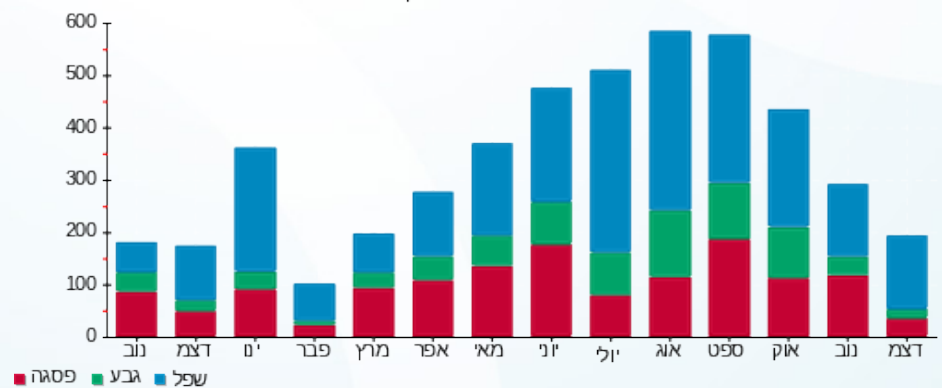

25/12/22 תאריך הפקה:  
 22/12/22 תאריך קריאה נוכחית:  
 23/11/22 תאריך קריאה קודמת:

שם דייר: בנין 1 - דירה 1211 שופרסל  
 שם אתר: בתי אלמוג אילת (פרטיים)

לקוח/ה נכבד/ה, אנו מתכבדים להגיש את חישוב צריכת החשמל לתקופה 22/12/22 - 23/11/22:

בנין 1 - דירה 1211 שופרסל - 23 - 00023164 (0x0)

סוג תעריף	סוג צריכה	קריאה קודמת	קריאה נוכחית	סה"כ צריכה בקוט"ש	מחיר לקוט"ש בא"ג	סה"כ לתשלום
פרטי חשבון עבור תאריכים:		23/11/22	22/12/22			
999		37,259.21	37,294.97	35.77	51.73	18.50 ₪

סה"כ לדייר:

שיא ביקוש	סה"כ
0.88	35.77
	18.50 ₪

תשלום קבוע	תשלום עבור גודל חיבור ב KVA (0x0)	סה"כ לתשלום	לא כולל מע"מ
21.31 ₪	0.00 ₪	39.81 ₪	

התפלגות חיוב בש"ח לפי תעו"ז

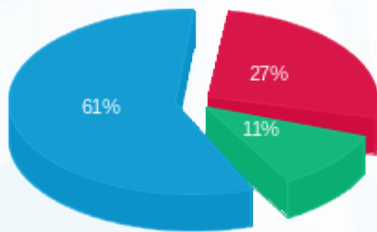

פסגה (5.07 ₪) ■  
 גבע (2.10 ₪) ■  
 שפל (11.33 ₪) ■

הסטוריית צריכה בקוט"ש

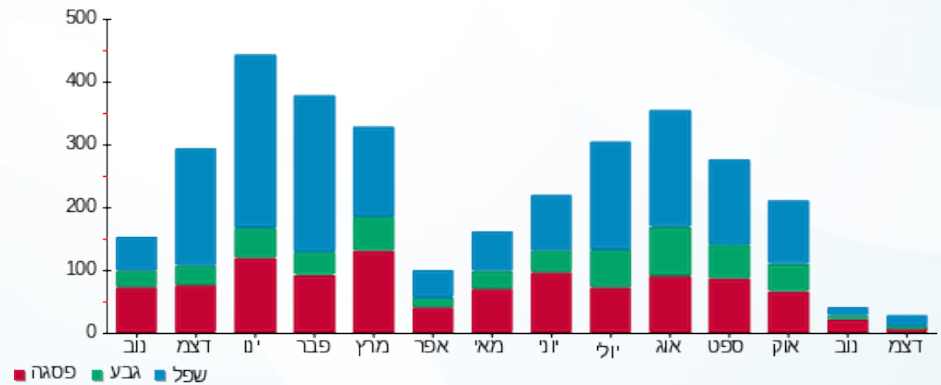



25/12/22

תאריך הפקה:

**שם דייר:** בנין 1 - דירה 1271 פחימה אבי וגילה - בעל דירה  
**שם אתר:** בתי אלמוג אילת (פרטיים)

22/12/22

תאריך קריאה נוכחי:

23/11/22

תאריך קריאה קודמת:

**לקוח/ה נכבד/ה, אנו מתכבדים להגיש את חישוב צריכת החשמל לתקופה 22/12/22 - 23/11/22:**
**בנין 1 - דירה 1271 פחימה אבי וגילה - בעל דירה - 24 - 00023164(0x0)**

סוג תעריף	סוג צריכה	קריאה קודמת	קריאה נוכחית	סה"כ צריכה בקוט"ש	מחיר לקוט"ש בא"ג	סה"כ לתשלום
פרטי חשבון עבור תאריכים:		23/11/22	22/12/22			
999		53,083.66	53,149.75	66.09	51.73	34.19 ₪

**ציבורי**

הערה	סה"כ לתשלום
ציבורי	86.64 ₪

**סה"כ לדייר:**

שיא ביקוש	סה"כ
0.33	66.09
	120.83 ₪

21.31 ₪	<b>תשלום קבוע</b>	
0.00 ₪	<b>תשלום עבור גודל חיבור בKVA (0x0)</b>	
142.14 ₪	<b>סה"כ לתשלום</b>	<b>לא כולל מע"מ</b>



25/12/22

תאריך הפקה:

**שם דייר:** בנין 1 - דירה 1311 שיין זייד שפא וטלחה  
**שם אתר:** בתי אלמוג אילת (פרטיים)

22/12/22

תאריך קריאה נוכחית:

23/11/22

תאריך קריאה קודמת:

**לקוח/ה נכבד/ה, אנו מתכבדים להגיש את חישוב צריכת החשמל לתקופה 22/12/22 - 23/11/22:**

**בנין 1 - דירה 1311 שיין זייד שפא וטלחה - 1 - 00023164(0x0)**

סוג תעריף	סוג צריכה	קריאה קודמת	קריאה נוכחית	סה"כ צריכה בקוט"ש	מחיר לקוט"ש בא"ג	סה"כ לתשלום
פרטי חשבון עבור תאריכים:		23/11/22	22/12/22			
999		92,284.22	92,706.39	422.18	51.73	218.39 ₪

**ציבורי**

סוג תעריף	הערה	סה"כ לתשלום
ציבורי		57.33 ₪

**סה"כ לדייר:**

שיא ביקוש	סה"כ
4.49	422.18
	275.72 ₪

תשלום קבוע	תשלום עבור גודל חיבור בKVA (0x0)	סה"כ לתשלום	לא כולל מע"מ
21.31 ₪	0.00 ₪	297.03 ₪	

התפלגות חיוב בש"ח לפי תעו"ז

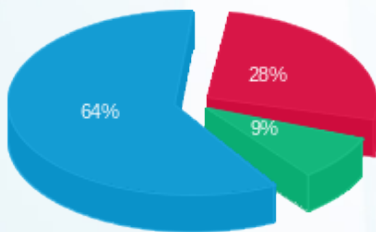

פסגה (60.11) ₪  
גבע (19.14) ₪  
שפל (139.14) ₪

הסטוריית צריכה בקוט"ש

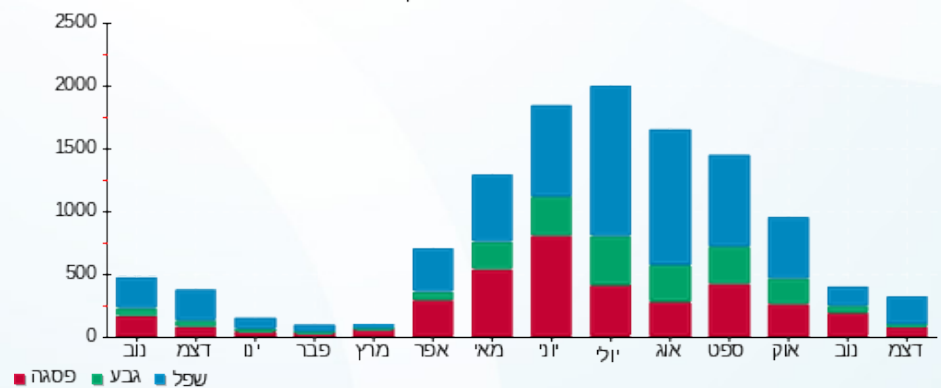

25/12/22 תאריך הפקה:  
 22/12/22 תאריך קריאה נוכחי:  
 23/11/22 תאריך קריאה קודמת:

שם דייר: בנין 1 - דירה 1331 רותם חזן ואברהם קריספין  
 שם אתר: בתי אלמוג אילת (פרטיים)

לקוח/ה נכבד/ה, אנו מתכבדים להגיש את חישוב צריכת החשמל לתקופה 22/12/22 - 23/11/22:

בנין 1 - דירה 1331 רותם חזן ואברהם קריספין - 3 - 00023164 (0x0)

סוג תעריף	סוג צריכה	קריאה קודמת	קריאה נוכחית	סה"כ צריכה בקוט"ש	מחיר לקוט"ש בא"ג	סה"כ לתשלום
פרטי חשבון עבור תאריכים:		23/11/22	22/12/22			
999		79,550.13	79,670.56	120.43	51.73	62.30 ₪

סה"כ לדייר:

שיא ביקוש	סה"כ
4.42	120.43
	62.30 ₪

21.31 ₪	תשלום קבוע	
0.00 ₪	תשלום עבור גודל חיבור ב KVA (0x0)	
83.61 ₪	סה"כ לתשלום	לא כולל מע"מ

התפלגות חיוב בש"ח לפי תעו"ז

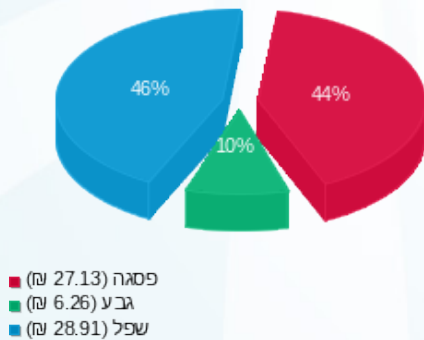

הסטוריית צריכה בקוט"ש

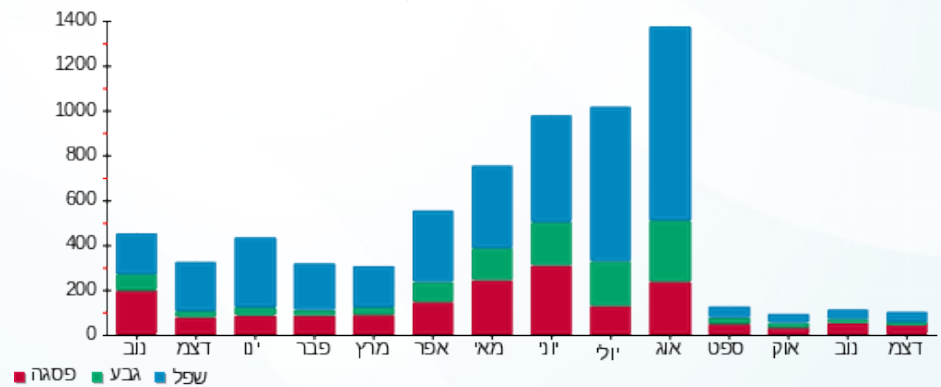

25/12/22

תאריך הפקה:

שם דייר: בניין 2 - דירה 2011 א-טים פתרונות אבטחה בע"מ  
שם אתר: בתי אלמוג אילת (פרטיים)

22/12/22

תאריך קריאה נוכחית:

23/11/22

תאריך קריאה קודמת:

לקוח/ה נכבד/ה, אנו מתכבדים להגיש את חישוב צריכת החשמל לתקופה 22/12/22 - 23/11/22:

בניין 2 - דירה 2011 א-טים פתרונות אבטחה בע"מ - 1 - 00023145 (0x0)

סוג תעריף	סוג צריכה	קריאה קודמת	קריאה נוכחית	סה"כ צריכה בקוט"ש	מחיר לקוט"ש בא"ג	סה"כ לתשלום
פרטי חשבון עבור תאריכים:		23/11/22	22/12/22			
999		63,849.64	64,094.34	244.70	51.73	126.58 ₪

סה"כ לדייר:

שיא ביקוש	סה"כ
3.68	244.70
	126.58 ₪

21.31 ₪	תשלום קבוע	
0.00 ₪	תשלום עבור גודל חיבור ב-KVA (0x0)	
147.89 ₪	סה"כ לתשלום	לא כולל מע"מ

התפלגות חיוב בש"ח לפי תעו"ז

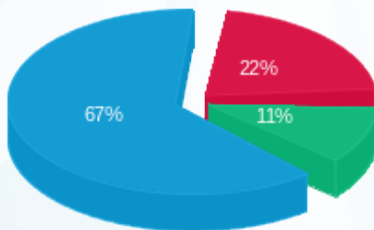

- פסגה (27.56 ₪)
- גבע (13.71 ₪)
- שפל (85.32 ₪)

הסטוריית צריכה בקוט"ש

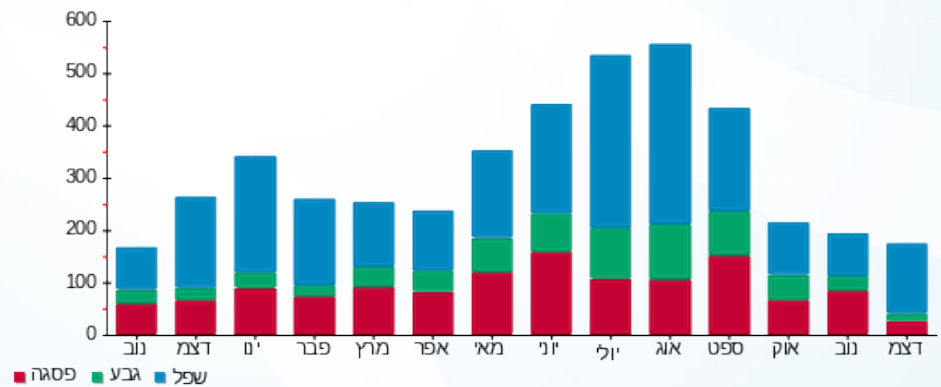

25/12/22 תאריך הפקה:  
 22/12/22 תאריך קריאה נוכחית:  
 23/11/22 תאריך קריאה קודמת:

שם דייר: בניין 2 - דירה 2071-2072 ניסים להב  
 שם אתר: בתי אלמוג אילת (פרטיים)

לקוח/ה נכבד/ה, אנו מתכבדים להגיש את חישוב צריכת החשמל לתקופה 22/12/22 - 23/11/22:

בניין 2 - דירה 2071-2072 ניסים להב - 7 - 00023145(0x0)

סוג תעריף	סוג צריכה	קריאה קודמת	קריאה נוכחית	סה"כ צריכה בקוט"ש	מחיר לקוט"ש בא"ג	סה"כ לתשלום
פרטי חשבון עבור תאריכים:		23/11/22	22/12/22			
999		88,943.18	89,157.29	214.11	51.73	110.76 ₪

**ציבורי**

סוג תעריף	הערה	סה"כ לתשלום
ציבורי		82.60 ₪

**סה"כ לדייר:**

שיא ביקוש	סה"כ
3.97	214.11
	193.36 ₪

21.31 ₪	תשלום קבוע	
0.00 ₪	תשלום עבור גודל חיבור בKVA (0x0)	
214.67 ₪	סה"כ לתשלום	לא כולל מע"מ

25/12/22 תאריך הפקה:  
 22/12/22 תאריך קריאה נוכחית:  
 23/11/22 תאריך קריאה קודמת:

שם דייר: בנין 2 - דירה 2121 לרי גיבונור  
 שם אתר: בתי אלמוג אילת (פרטיים)

לקוח/ה נכבד/ה, אנו מתכבדים להגיש את חישוב צריכת החשמל לתקופה 22/12/22 - 23/11/22:

בנין 2 - דירה 2121 לרי גיבונור - 9 - 00023145(0x0)

סוג תעריף	סוג צריכה	קריאה קודמת	קריאה נוכחית	סה"כ צריכה בקוט"ש	מחיר לקוט"ש בא"ג	סה"כ לתשלום
פרטי חשבון עבור תאריכים:		23/11/22	22/12/22			
999		55,681.70	55,771.80	90.11	51.73	46.61 ₪

**ציבורי**

סוג תעריף	הערה	סה"כ לתשלום
ציבורי		48.47 ₪

**סה"כ לדייר:**

שיא ביקוש	סה"כ
3.45	90.11
	95.08 ₪

תשלום קבוע	תשלום עבור גודל חיבור בKVA (0x0)	סה"כ לתשלום	לא כולל מע"מ
21.31 ₪	0.00 ₪	116.39 ₪	

התפלגות חיוב בש"ח לפי תעו"ז

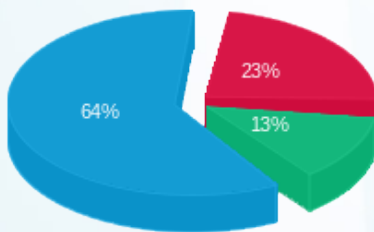

פסגה (10.93 ₪) ■  
 גבע (5.86 ₪) ■  
 שפל (29.82 ₪) ■

הסטוריית צריכה בקוט"ש

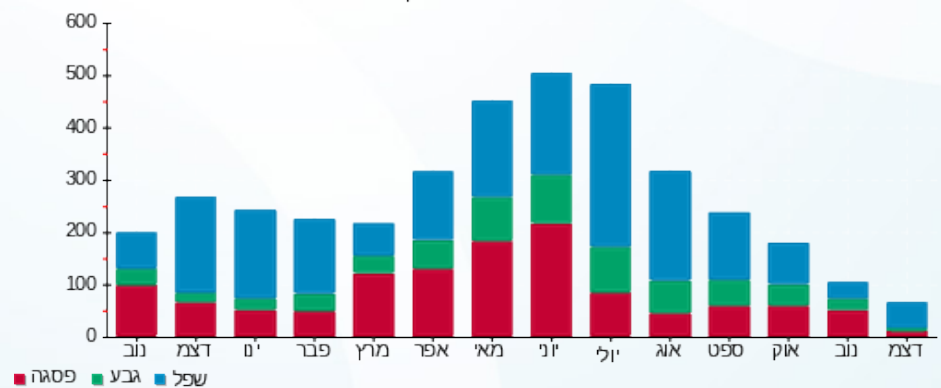



25/12/22 תאריך הפקה:  
 22/12/22 תאריך קריאה נוכחית:  
 23/11/22 תאריך קריאה קודמת:

שם דייר: בניין 2 - דירה 2152 כהן מיכאל מכלוף  
 שם אתר: בתי אלמוג אילת (פרטיים)

לקוח/ה נכבד/ה, אנו מתכבדים להגיש את חישוב צריכת החשמל לתקופה 22/12/22 - 23/11/22:

בניין 2 - דירה 2152 כהן מיכאל מכלוף - 12 - 00023145(0x0)

סוג תעריף	סוג צריכה	קריאה קודמת	קריאה נוכחית	סה"כ צריכה בקוט"ש	מחיר לקוט"ש בא"ג	סה"כ לתשלום
פרטי חשבון עבור תאריכים:		23/11/22	22/12/22			
999		63,562.76	63,752.65	189.90	51.73	98.23 ₪

ציבורי

סוג תעריף	הערה	סה"כ לתשלום
ציבורי		40.52 ₪

סה"כ לדייר:

שיא ביקוש	סה"כ
4.05	189.90
	138.75 ₪

21.31 ₪	תשלום קבוע	
0.00 ₪	תשלום עבור גודל חיבור בKVA (0x0)	
160.06 ₪	סה"כ לתשלום	לא כולל מע"מ





25/12/22

תאריך הפקה:

שם דייר: בניין 2 - דירה 2161 - 2162 סדן נפתלי ואורנה  
שם אתר: בתי אלמוג אילת (פרטיים)

22/12/22

תאריך קריאה נוכחית:

23/11/22

תאריך קריאה קודמת:

לקוח/ה נכבד/ה, אנו מתכבדים להגיש את חישוב צריכת החשמל לתקופה 22/12/22 - 23/11/22:

בניין 2 - דירה 2161 - 2162 סדן נפתלי ואורנה - 13 - 00023145(0x0)

סוג תעריף	סוג צריכה	קריאה קודמת	קריאה נוכחית	סה"כ צריכה בקוט"ש	מחיר לקוט"ש בא"ג	סה"כ לתשלום
פרטי חשבון עבור תאריכים:		23/11/22	22/12/22			
999		104,138.44	104,665.02	526.59	51.73	272.40 ₪

ציבורי

סה"כ לתשלום	הערה
81.04 ₪	ציבורי

סה"כ לדייר:

שיא ביקוש	סה"כ
3.99	526.59
	353.44 ₪

21.31 ₪	תשלום קבוע	
0.00 ₪	תשלום עבור גודל חיבור בKVA (0x0)	
374.75 ₪	סה"כ לתשלום	לא כולל מע"מ



25/12/22

תאריך הפקה:

שם דייר: בנין 2 - דירה 2171 א-טים פתרונות אבטחה בע"מ  
שם אתר: בתי אלמוג אילת (פרטיים)

22/12/22

תאריך קריאה נוכחי:

23/11/22

תאריך קריאה קודמת:

לקוח/ה נכבד/ה, אנו מתכבדים להגיש את חישוב צריכת החשמל לתקופה 22/12/22 - 23/11/22:

בנין 2 - דירה 2171 א-טים פתרונות אבטחה בע"מ - 14 - 00023145 (0x0)

סוג תעריף	סוג צריכה	קריאה קודמת	קריאה נוכחית	סה"כ צריכה בקוט"ש	מחיר לקוט"ש בא"ג	סה"כ לתשלום
פרטי חשבון עבור תאריכים:		23/11/22	22/12/22			
999		56,378.89	56,643.31	264.42	51.73	136.78 ₪

סה"כ לדייר:

שיא ביקוש	סה"כ
4.05	264.42
	136.78 ₪

תשלום קבוע	תשלום עבור גודל חיבור בKVA (0x0)	סה"כ לתשלום	לא כולל מע"מ
21.31 ₪	0.00 ₪	158.09 ₪	

התפלגות חיוב בש"ח לפי תעו"ז

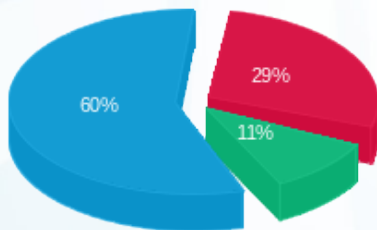

פסגה (39.67 ₪) ■  
גבע (14.39 ₪) ■  
שפל (82.72 ₪) ■

הסטוריית צריכה בקוט"ש

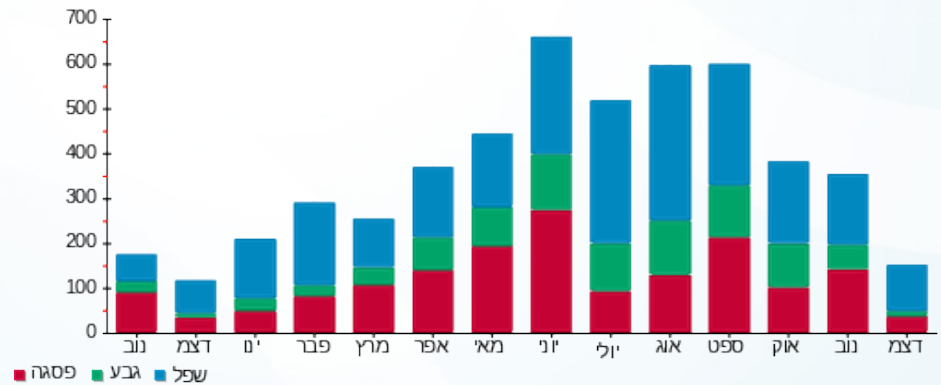



25/12/22

תאריך הפקה:

שם דייר: בניין 2 - דירה 2172 קאי תכנון וביצוע בע"מ  
שם אתר: בתי אלמוג אילת (פרטיים)

22/12/22

תאריך קריאה נוכחי:

23/11/22

תאריך קריאה קודמת:

לקוח/ה נכבד/ה, אנו מתכבדים להגיש את חישוב צריכת החשמל לתקופה 22/12/22 - 23/11/22:

בניין 2 - דירה 2172 קאי תכנון וביצוע בע"מ - 14 - 00023145 (0x0)

סוג תעריף	סוג צריכה	קריאה קודמת	קריאה נוכחית	סה"כ צריכה בקוט"ש	מחיר לקוט"ש בא"ג	סה"כ לתשלום
פרטי חשבון עבור תאריכים:		23/11/22	22/12/22			
999		56,378.89	56,643.31	264.42	51.73	136.78 ₪

ציבורי

סוג תעריף	הערה	סה"כ לתשלום
ציבורי		33.89 ₪

סה"כ לדייר:

שיא ביקוש	סה"כ
4.05	264.42
	170.67 ₪

תשלום קבוע	תשלום עבור גודל חיבור בKVA (0x0)	סה"כ לתשלום	לא כולל מע"מ
21.31 ₪	0.00 ₪	191.98 ₪	

התפלגות חיוב בש"ח לפי תעו"ז

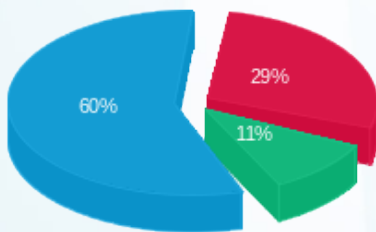

פסגה (39.67 ₪)  
גבע (14.39 ₪)  
שפל (82.72 ₪)

הסטוריית צריכה בקוט"ש

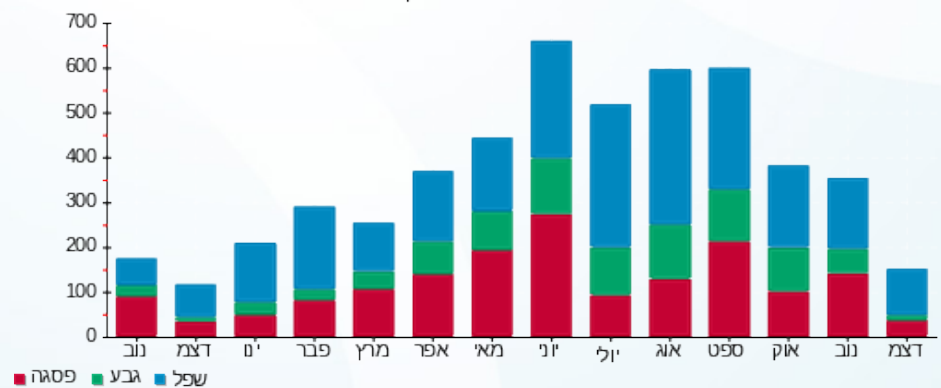

25/12/22 תאריך הפקה:  
 22/12/22 תאריך קריאה נוכחית:  
 23/11/22 תאריך קריאה קודמת:

שם דייר: בניין 2 - דירה 2231 פריסמן סבטלנה  
 שם אתר: בתי אלמוג אילת (פרטיים)

לקוח/ה נכבד/ה, אנו מתכבדים להגיש את חישוב צריכת החשמל לתקופה 22/12/22 - 23/11/22:

בניין 2 - דירה 2231 פריסמן סבטלנה - 17 - 00023145(0x0)

סוג תעריף	סוג צריכה	קריאה קודמת	קריאה נוכחית	סה"כ צריכה בקוט"ש	מחיר לקוט"ש בא"ג	סה"כ לתשלום
			22/12/22	23/11/22	פרטי חשבון עבור תאריכים:	
999		88,130.27	88,260.03	129.76	51.73	67.13 ₪

**ציבורי**

סוג תעריף	הערה	סה"כ לתשלום
ציבורי		81.04 ₪

**סה"כ לדייר:**

שיא ביקוש	סה"כ
4.96	129.76
	148.17 ₪

21.31 ₪	תשלום קבוע	
0.00 ₪	תשלום עבור גודל חיבור בKVA (0x0)	
169.48 ₪	סה"כ לתשלום	לא כולל מע"מ

25/12/22 תאריך הפקה:  
 22/12/22 תאריך קריאה נוכחית:  
 23/11/22 תאריך קריאה קודמת:

שם דייר: בנין 2 - דירה 2251 שופרסל  
 שם אתר: בתי אלמוג אילת (פרטיים)

לקוח/ה נכבד/ה, אנו מתכבדים להגיש את חישוב צריכת החשמל לתקופה 22/12/22 - 23/11/22:

בנין 2 - דירה 2251 שופרסל - 19 - 00023145 (0x0)

סוג תעריף	סוג צריכה	קריאה קודמת	קריאה נוכחית	סה"כ צריכה בקוט"ש	מחיר לקוט"ש בא"ג	סה"כ לתשלום
פרטי חשבון עבור תאריכים:		23/11/22	22/12/22			
999		81,427.00	81,671.58	244.57	51.73	126.52 ₪

סה"כ לדייר:

שיא ביקוש	סה"כ
4.23	244.57
	126.52 ₪

תשלום קבוע	תשלום עבור גודל חיבור בKVA (0x0)	סה"כ לתשלום	לא כולל מע"מ
21.31 ₪	0.00 ₪	147.83 ₪	

התפלגות חיוב בש"ח לפי תעו"ז

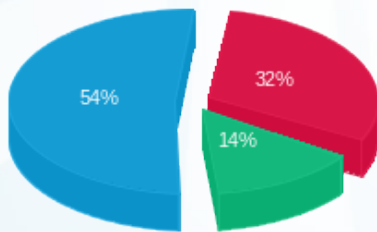

פסגה (40.20 ₪) ■  
 גבע (17.74 ₪) ■  
 שפל (68.58 ₪) ■

הסטוריית צריכה בקוט"ש

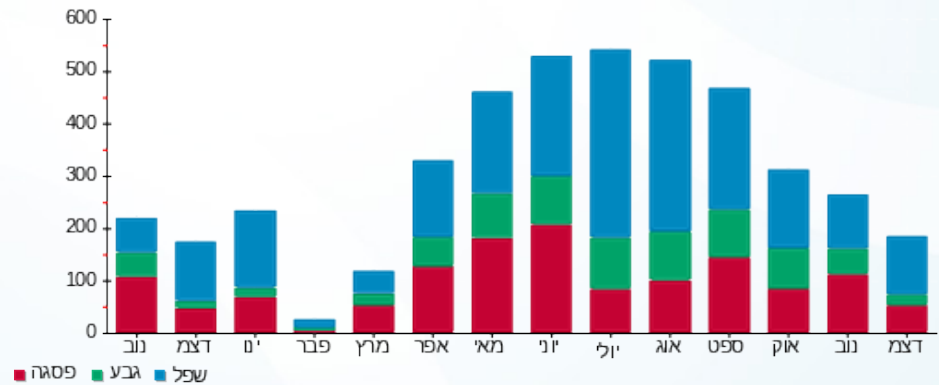

25/12/22 תאריך הפקה:  
 22/12/22 תאריך קריאה נוכחית:  
 23/11/22 תאריך קריאה קודמת:

שם דייר: בנין 5 - דירה 53 סוראני יניב  
 שם אתר: בתי אלמוג אילת (פרטיים)

**לקוח/ה נכבד/ה, אנו מתכבדים להגיש את חישוב צריכת החשמל לתקופה 22/12/22 - 23/11/22:**

בנין 5 - דירה 53 סוראני יניב - 13 - (0x0)15129206

סוג תעריף	סוג צריכה	קריאה קודמת	קריאה נוכחית	סה"כ צריכה בקוט"ש	מחיר לקוט"ש בא"ג	סה"כ לתשלום
פרטי חשבון עבור תאריכים:		23/11/22	22/12/22			
999		19,443.25	19,662.85	219.60	51.73	113.60 ₪

**ציבורי**

סוג תעריף	הערה	סה"כ לתשלום
ציבורי		37.39 ₪

**סה"כ לדייר:**

שיא ביקוש	סה"כ
3.61	219.60
	150.99 ₪

תשלום קבוע	תשלום עבור גודל חיבור בKVA (0x0)	סה"כ לתשלום	לא כולל מע"מ
21.31 ₪	0.00 ₪	172.30 ₪	

התפלגות חיוב בש"ח לפי תעו"ז

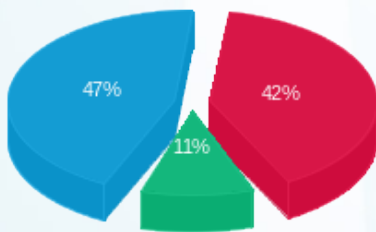

פסגה (48.03 ₪) ■  
 גבע (12.44 ₪) ■  
 שפל (53.13 ₪) ■

הסטוריית צריכה בקוט"ש

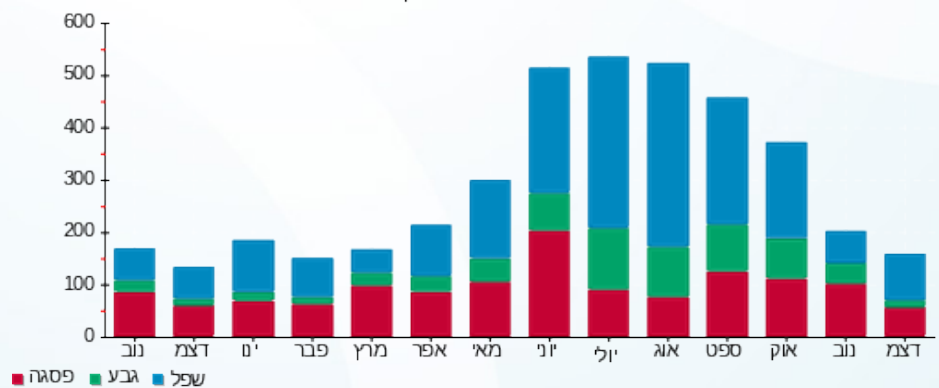



25/12/22 תאריך הפקה:  
 22/12/22 תאריך קריאה נוכחית:  
 23/11/22 תאריך קריאה קודמת:

**שם דייר:** בנין 5 - דירה 5311 עזיזה קורין מרים  
**שם אתר:** בתי אלמוג אילת (פרטיים)

**לקוח/ה נכבד/ה, אנו מתכבדים להגיש את חישוב צריכת החשמל לתקופה 22/12/22 - 23/11/22:**

**בנין 5 - דירה 5311 בוקאני אברהם - 7 - 15129206(0x0)**

סוג תעריף	סוג צריכה	קריאה קודמת	קריאה נוכחית	סה"כ צריכה בקוט"ש	מחיר לקוט"ש בא"ג	סה"כ לתשלום
פרטי חשבון עבור תאריכים:		23/11/22	22/12/22			
999		27,752.40	28,102.40	350.00	51.73	181.05 ₪

**ציבורי**

הערה	סה"כ לתשלום
ציבורי	57.33 ₪

**סה"כ לדייר:**

שיא ביקוש	סה"כ
4.39	350.00
	238.38 ₪

21.31 ₪	<b>תשלום קבוע</b>	
0.00 ₪	<b>תשלום עבור גודל חיבור בKVA (0x0)</b>	
259.69 ₪	<b>סה"כ לתשלום</b>	<b>לא כולל מע"מ</b>



25/12/22 תאריך הפקה:  
 22/12/22 תאריך קריאה נוכחית:  
 23/11/22 תאריך קריאה קודמת:

שם דייר: בנין 5 - דירה 5322 רותם חזן וברהם קריספין  
 שם אתר: בתי אלמוג אילת (פרטיים)

לקוח/ה נכבד/ה, אנו מתכבדים להגיש את חישוב צריכת החשמל לתקופה 22/12/22 - 23/11/22:

בנין 5 - דירה 5322 רותם חזן וברהם קריספין - 8 - 15129206(0x0)

סוג תעריף	סוג צריכה	קריאה קודמת	קריאה נוכחית	סה"כ צריכה בקוט"ש	מחיר לקוט"ש בא"ג	סה"כ לתשלום
פרטי חשבון עבור תאריכים:		23/11/22	22/12/22			
999		25,665.18	25,875.60	210.42	51.73	108.85 ₪

סה"כ לדייר:

שיא ביקוש	סה"כ
3.51	210.42
	108.85 ₪

תשלום קבוע	תשלום עבור גודל חיבור בKVA (0x0)	סה"כ לתשלום	לא כולל מע"מ
21.31 ₪	0.00 ₪	130.16 ₪	

התפלגות חיוב בש"ח לפי תעו"ז

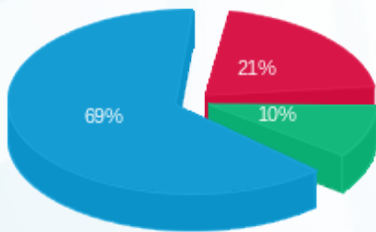

פסגה (22.99 ₪) ■  
 גבע (11.29 ₪) ■  
 שפל (74.57 ₪) ■

הסטוריית צריכה בקוט"ש

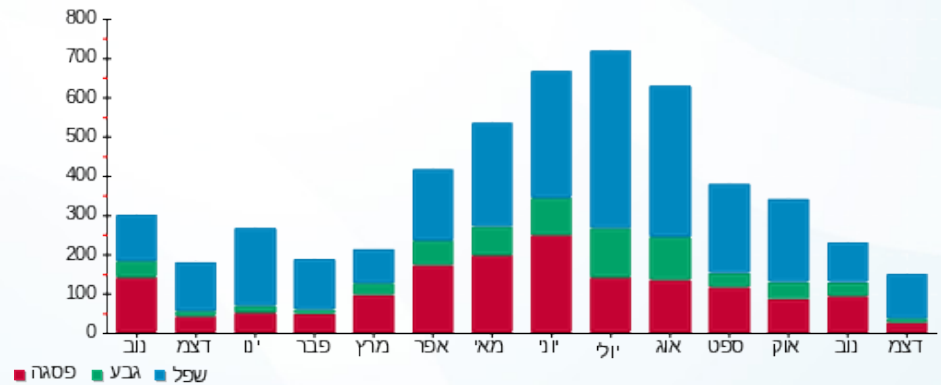

25/12/22

תאריך הפקה:

**שם דייר:** בנין 5 - דירה 5421 - 5422 - 5423 אסתר דיין  
**שם אתר:** בתי אלמוג אילת (פרטיים)

22/12/22

תאריך קריאה נוכחית:

23/11/22

תאריך קריאה קודמת:

**לקוח/ה נכבד/ה, אנו מתכבדים להגיש את חישוב צריכת החשמל לתקופה 22/12/22 - 23/11/22:**

**בנין 5 - דירה 5421 - 5422 - 5423 אסתר דיין - 16 - (0x0)15129206**

סוג תעריף	סוג צריכה	קריאה קודמת	קריאה נוכחית	סה"כ צריכה בקוט"ש	מחיר לקוט"ש בא"ג	סה"כ לתשלום
פרטי חשבון עבור תאריכים:		23/11/22	22/12/22			
999		60,248.40	60,798.70	550.30	51.73	284.67 ₪

**ציבורי**

סוג תעריף	הערה	סה"כ לתשלום
ציבורי		149.40 ₪

**סה"כ לדייר:**

שיא ביקוש	סה"כ
6.45	550.30
	434.07 ₪

21.31 ₪	<b>תשלום קבוע</b>	
0.00 ₪	<b>תשלום עבור גודל חיבור בKVA (0x0)</b>	
455.38 ₪	<b>סה"כ לתשלום</b>	<b>לא כולל מע"מ</b>



25/12/22

תאריך הפקה:

**שם דייר:** בנין 5 - דירה 5723 קובי מגרה  
**שם אתר:** בתי אלמוג אילת (פרטיים)

22/12/22

תאריך קריאה נוכחית:

23/11/22

תאריך קריאה קודמת:

**לקוח/ה נכבד/ה, אנו מתכבדים להגיש את חישוב צריכת החשמל לתקופה 22/12/22 - 23/11/22:**

**בנין 5 - דירה 5723 קובי מגרה - 5 - (0x0)00023134**

סה"כ לתשלום	מחיר לקוט"ש בא"ג	סה"כ צריכה בקוט"ש	קריאה נוכחית	קריאה קודמת	סוג צריכה	סוג תעריף
			22/12/22	23/11/22	פרטי חשבון עבור תאריכים:	
₪ 30.42	51.73	58.81	53,590.21	53,531.40		999

**ציבורי**

סה"כ לתשלום	הערה
₪ 37.38	ציבורי

**סה"כ לדייר:**

שיא ביקוש	סה"כ
3.68	58.81
	₪ 67.80

₪ 21.31	<b>תשלום קבוע</b>	
₪ 0.00	<b>תשלום עבור גודל חיבור בKVA (0x0)</b>	
₪ 89.11	<b>סה"כ לתשלום</b>	<b>לא כולל מע"מ</b>



25/12/22 תאריך הפקה:  
 22/12/22 תאריך קריאה נוכחי:  
 23/11/22 תאריך קריאה קודמת:

שם דייר: בנין 5 - דירה 5731 בני אילת  
 שם אתר: בתי אלמוג אילת (פרטיים)

לקוח/ה נכבד/ה, אנו מתכבדים להגיש את חישוב צריכת החשמל לתקופה 22/12/22 - 23/11/22:

בנין 5 - דירה 5731 בני אילת - 21 - 15129206(0x0)

סה"כ לתשלום	מחיר לקוט"ש בא"ג	סה"כ צריכה בקוט"ש	קריאה נוכחית	קריאה קודמת	סוג צריכה	סוג תעריף
			22/12/22	23/11/22	פרטי חשבון עבור תאריכים:	
27.29 ₪	51.73	52.75	39,497.40	39,444.65		999

ציבורי

סה"כ לתשלום	הערה
82.60 ₪	ציבורי

סה"כ לדייר:

שיא ביקוש	סה"כ
0.15	52.75
	109.89 ₪

21.31 ₪	תשלום קבוע	
0.00 ₪	תשלום עבור גודל חיבור בKVA (0x0)	
131.20 ₪	סה"כ לתשלום	לא כולל מע"מ

התפלגות חיוב בש"ח לפי תעו"ז

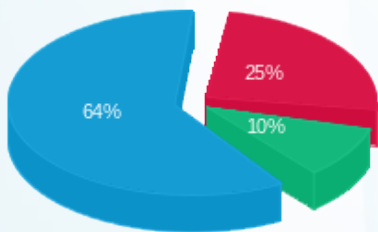

פסגה (6.96 ₪)  
 גבע (2.74 ₪)  
 שפל (17.59 ₪)

הסטוריית צריכה בקוט"ש

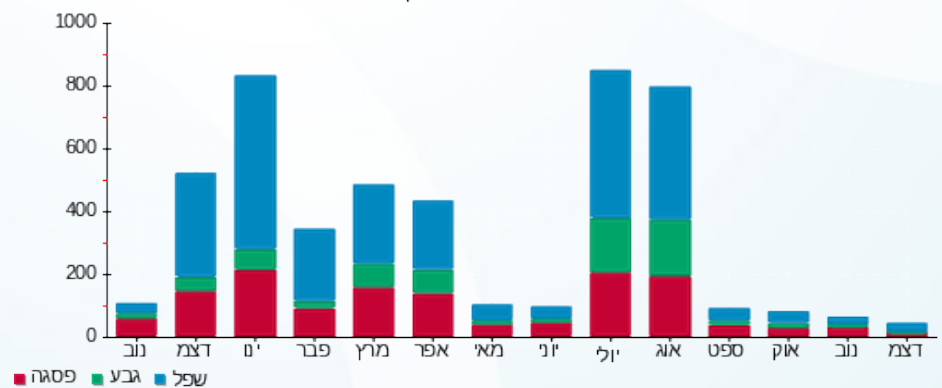

25/12/22 תאריך הפקה:  
 22/12/22 תאריך קריאה נוכחי:  
 23/11/22 תאריך קריאה קודמת:

שם דייר: בנין 5 - דירה 5762 א-טים פתרונות אבטחה בע"מ  
 שם אתר: בתי אלמוג אילת (פרטיים)

לקוח/ה נכבד/ה, אנו מתכבדים להגיש את חישוב צריכת החשמל לתקופה 22/12/22 - 23/11/22:

בנין 5 - דירה 5762 א-טים פתרונות אבטחה בע"מ - 24 - 15129206(0x0)

סוג תעריף	סוג צריכה	קריאה קודמת	קריאה נוכחית	סה"כ צריכה בקוט"ש	מחיר לקוט"ש בא"ג	סה"כ לתשלום
פרטי חשבון עבור תאריכים:		23/11/22	22/12/22			
999		32,182.05	32,393.28	211.22	51.73	109.27 ₪

סה"כ לדייר:

שיא ביקוש	סה"כ
3.90	211.22
	109.27 ₪

תשלום קבוע	תשלום עבור גודל חיבור ב KVA (0x0)	סה"כ לתשלום	לא כולל מע"מ
21.31 ₪	0.00 ₪	130.58 ₪	

התפלגות חיוב בש"ח לפי תעו"ז

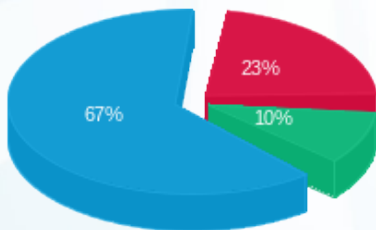

פסגה (24.74 ₪)  
 גבע (11.10 ₪)  
 שפל (73.43 ₪)

הסטוריית צריכה בקוט"ש

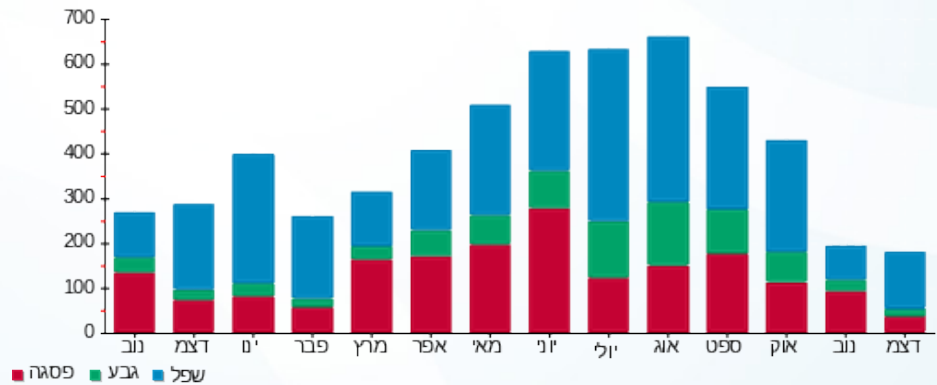

25/12/22 תאריך הפקה:  
 22/12/22 תאריך קריאה נוכחי:  
 23/11/22 תאריך קריאה קודמת:

שם דייר: בנין 7 - דירה 7002 שמעון טל  
 שם אתר: בתי אלמוג אילת (פרטיים)

לקוח/ה נכבד/ה, אנו מתכבדים להגיש את חישוב צריכת החשמל לתקופה 22/12/22 - 23/11/22:

בנין 7 - דירה 7002 שמעון טל - 13 - 81007778(0x0)

סה"כ לתשלום	מחיר לקוט"ש בא"ג	סה"כ צריכה בקוט"ש	קריאה נוכחית	קריאה קודמת	סוג צריכה	סוג תעריף
			22/12/22	23/11/22	פרטי חשבון עבור תאריכים:	
127.29 ₪	51.73	246.08	57,800.95	57,554.88		999

ציבורי

סה"כ לתשלום	הערה
33.89 ₪	ציבורי

סה"כ לדייר:

שיא ביקוש	סה"כ
3.60	246.08
	161.18 ₪

21.31 ₪	תשלום קבוע	
0.00 ₪	תשלום עבור גודל חיבור בKVA (0x0)	
182.49 ₪	סה"כ לתשלום	לא כולל מע"מ

התפלגות חיוב בש"ח לפי תעו"ז

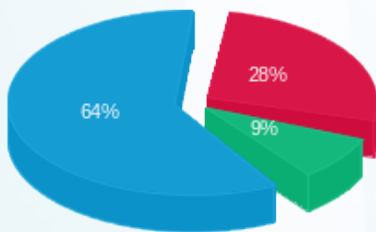

פסגה (₪ 35.29)  
 גבע (₪ 10.94)  
 שפל (₪ 81.06)

הסטוריית צריכה בקוט"ש

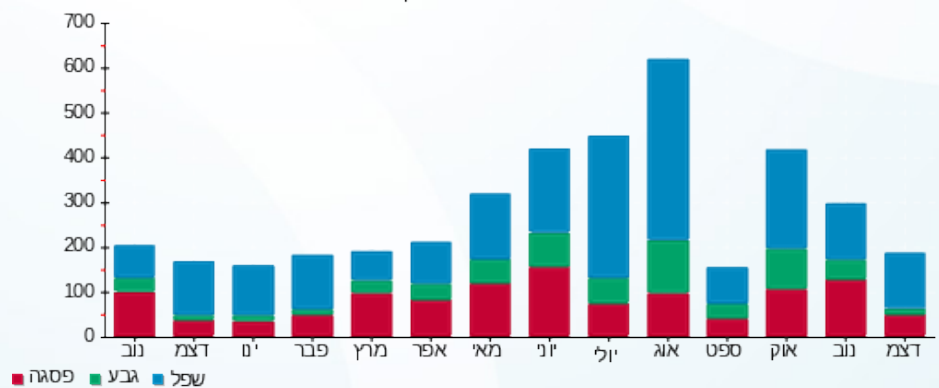

25/12/22 תאריך הפקה:  
 22/12/22 תאריך קריאה נוכחי:  
 23/11/22 תאריך קריאה קודמת:

שם דייר: בנין 7 - דירה 7009 צימר עמר תומר  
 שם אתר: בתי אלמוג אילת (פרטיים)

**לקוח/ה נכבד/ה, אנו מתכבדים להגיש את חישוב צריכת החשמל לתקופה 22/12/22 - 23/11/22:**

בנין 7 - דירה 7009 צימר עמר תומר - 1 - 70062136(0x0)

סוג תעריף	סוג צריכה	קריאה קודמת	קריאה נוכחית	סה"כ צריכה בקוט"ש	מחיר לקוט"ש בא"ג	סה"כ לתשלום
פרטי חשבון עבור תאריכים:		23/11/22	22/12/22			
999		60,146.00	60,168.24	22.24	51.73	11.51 ₪

**ציבורי**

סוג תעריף	הערה	סה"כ לתשלום
ציבורי		49.80 ₪

**סה"כ לדייר:**

שיא ביקוש	סה"כ
0.03	22.24
	61.31 ₪

תשלום קבוע	תשלום עבור גודל חיבור בKVA (0x0)	סה"כ לתשלום	לא כולל מע"מ
21.31 ₪	0.00 ₪	82.62 ₪	

התפלגות חיוב בש"ח לפי תעו"ז

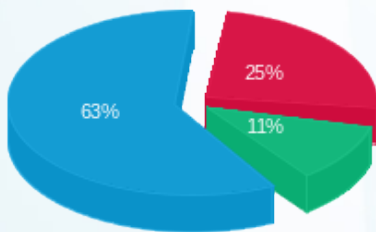

פסגה (2.91 ₪)  
 גבע (1.29 ₪)  
 שפל (7.31 ₪)

הסטוריית צריכה בקוט"ש

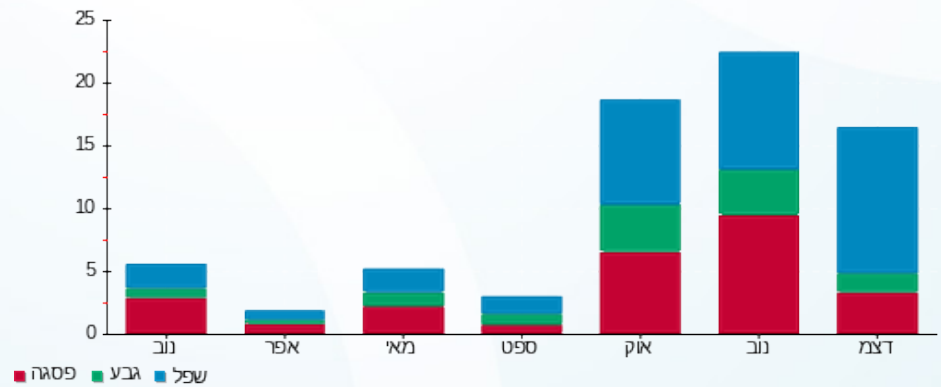

25/12/22 תאריך הפקה:  
 22/12/22 תאריך קריאה נוכחית:  
 23/11/22 תאריך קריאה קודמת:

שם דייר: בנין 7 - דירה 7204 מושיב מלאני  
 שם אתר: בתי אלמוג אילת (פרטיים)

**לקוח/ה נכבד/ה, אנו מתכבדים להגיש את חישוב צריכת החשמל לתקופה 22/12/22 - 23/11/22:**

בנין 7 - דירה 7204 מושיב מלאני - 2 - 81005509(0x0)

סוג תעריף	סוג צריכה	קריאה קודמת	קריאה נוכחית	סה"כ צריכה בקוט"ש	מחיר לקוט"ש בא"ג	סה"כ לתשלום
פרטי חשבון עבור תאריכים:		23/11/22	22/12/22			
999		50,157.83	50,362.13	204.30	51.73	105.68 ₪

**ציבורי**

סוג תעריף	הערה	סה"כ לתשלום
ציבורי		37.39 ₪

**סה"כ לדייר:**

שיא ביקוש	סה"כ
3.70	204.30
	143.07 ₪

תשלום קבוע	תשלום עבור גודל חיבור בKVA (0x0)	סה"כ לתשלום	לא כולל מע"מ
21.31 ₪	0.00 ₪	164.38 ₪	

התפלגות חיוב בש"ח לפי תעו"ז

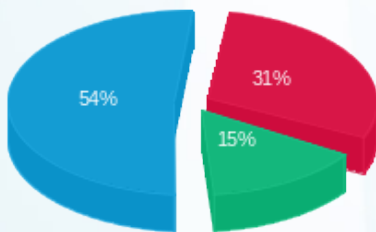

פסגה (32.73 ₪) ■  
 גבע (16.05 ₪) ■  
 שפל (56.90 ₪) ■

הסטוריית צריכה בקוט"ש

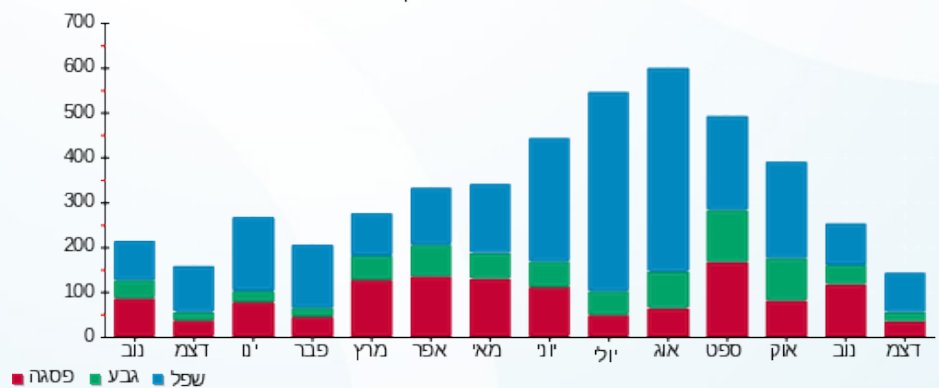

25/12/22 תאריך הפקה:  
 22/12/22 תאריך קריאה נוכחית:  
 23/11/22 תאריך קריאה קודמת:

שם דייר: בנין 7 - דירה 7309 יובל המאירי  
 שם אתר: בתי אלמוג אילת (פרטיים)

לקוח/ה נכבד/ה, אנו מתכבדים להגיש את חישוב צריכת החשמל לתקופה 22/12/22 - 23/11/22:

בנין 7 - דירה 7309 יובל המאירי - 10 - 81005509(0x0)

סוג תעריף	סוג צריכה	קריאה קודמת	קריאה נוכחית	סה"כ צריכה בקוט"ש	מחיר לקוט"ש בא"ג	סה"כ לתשלום
פרטי חשבון עבור תאריכים:		23/11/22	22/12/22			
999		44,082.75	44,213.63	130.87	51.73	67.70 ₪

ציבורי

סוג תעריף	הערה	סה"כ לתשלום
ציבורי		37.39 ₪

סה"כ לדייר:

שיא ביקוש	סה"כ
3.85	130.87
	105.09 ₪

21.31 ₪	תשלום קבוע	
0.00 ₪	תשלום עבור גודל חיבור בKVA (0x0)	
126.40 ₪	סה"כ לתשלום	לא כולל מע"מ

התפלגות חיוב בש"ח לפי תעו"ז

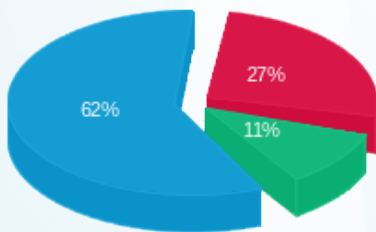

פסגה (18.13 ₪)  
 גבע (7.41 ₪)  
 שפל (42.16 ₪)

הסטוריית צריכה בקוט"ש

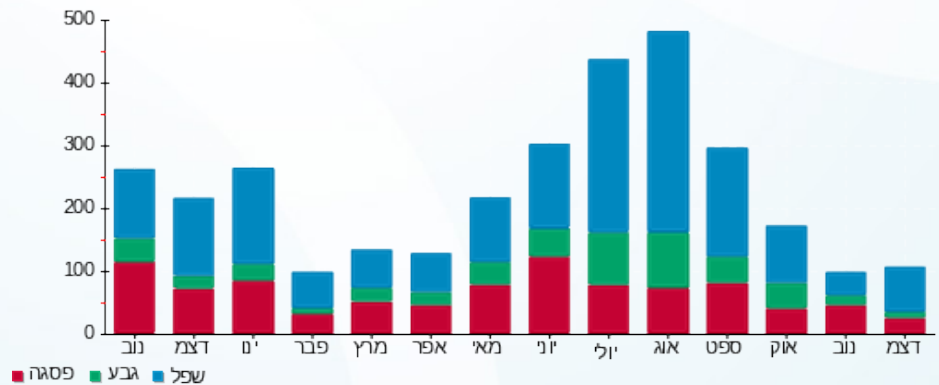

25/12/22 תאריך הפקה:  
 22/12/22 תאריך קריאה נוכחית:  
 23/11/22 תאריך קריאה קודמת:

שם דייר: בנין 7 - דירה 7404 אלכסיי רעם  
 שם אתר: בתי אלמוג אילת (פרטיים)

**לקוח/ה נכבד/ה, אנו מתכבדים להגיש את חישוב צריכת החשמל לתקופה 22/12/22 - 23/11/22:**

בנין 7 - דירה 7404 אלכסיי רעם - 11 - 81007778(0x0)

סוג תעריף	סוג צריכה	קריאה קודמת	קריאה נוכחית	סה"כ צריכה בקוט"ש	מחיר לקוט"ש בא"ג	סה"כ לתשלום
פרטי חשבון עבור תאריכים:		23/11/22	22/12/22			
999		44,015.93	44,148.75	132.83	51.73	68.71 ₪

**ציבורי**

סוג תעריף	הערה	סה"כ לתשלום
ציבורי		37.38 ₪

**סה"כ לדייר:**

שיא ביקוש	סה"כ
3.75	132.83
	106.09 ₪

תשלום קבוע	תשלום עבור גודל חיבור בKVA (0x0)	סה"כ לתשלום	לא כולל מע"מ
21.31 ₪	0.00 ₪	127.40 ₪	

התפלגות חיוב בש"ח לפי תעו"ז

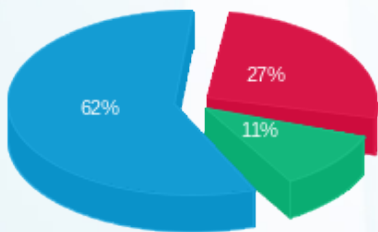

פסגה (18.69 ₪)  
 גבע (7.69 ₪)  
 שפל (42.33 ₪)

הסטוריית צריכה בקוט"ש

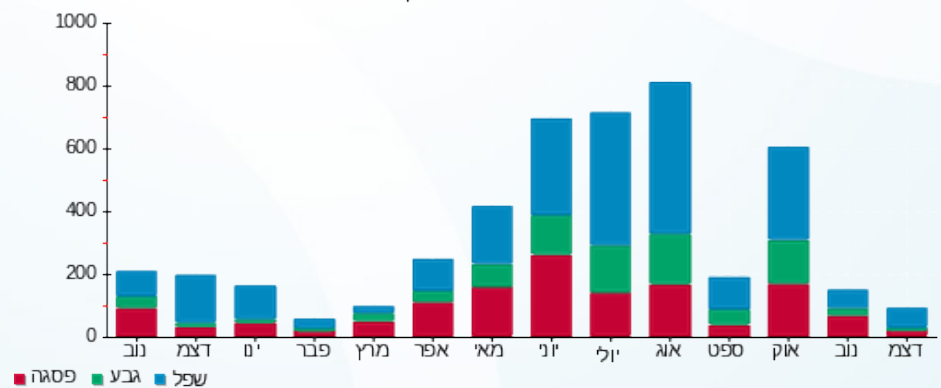

25/12/22 תאריך הפקה:  
 22/12/22 תאריך קריאה נוכחית:  
 23/11/22 תאריך קריאה קודמת:

שם דייר: בנין 7 - דירה 7504 שופרסל  
 שם אתר: בתי אלמוג אילת (פרטיים)

לקוח/ה נכבד/ה, אנו מתכבדים להגיש את חישוב צריכת החשמל לתקופה 22/12/22 - 23/11/22:

בנין 7 - דירה 7504 שופרסל - 22 - 81005509(0x0)

סוג תעריף	סוג צריכה	קריאה קודמת	קריאה נוכחית	סה"כ צריכה בקוט"ש	מחיר לקוט"ש בא"ג	סה"כ לתשלום
פרטי חשבון עבור תאריכים:		23/11/22	22/12/22			
999		49,475.23	49,621.75	146.52	51.73	75.80 ₪

סה"כ לדייר:

שיא ביקוש	סה"כ
3.65	146.52
	75.80 ₪

תשלום קבוע	תשלום עבור גודל חיבור בKVA (0x0)	סה"כ לתשלום	לא כולל מע"מ
21.31 ₪	0.00 ₪	97.11 ₪	

התפלגות חיוב בש"ח לפי תעו"ז

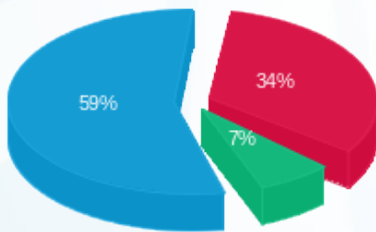

פסגה (25.83 ₪)  
 גבע (5.47 ₪)  
 שפל (44.50 ₪)

הסטוריית צריכה בקוט"ש

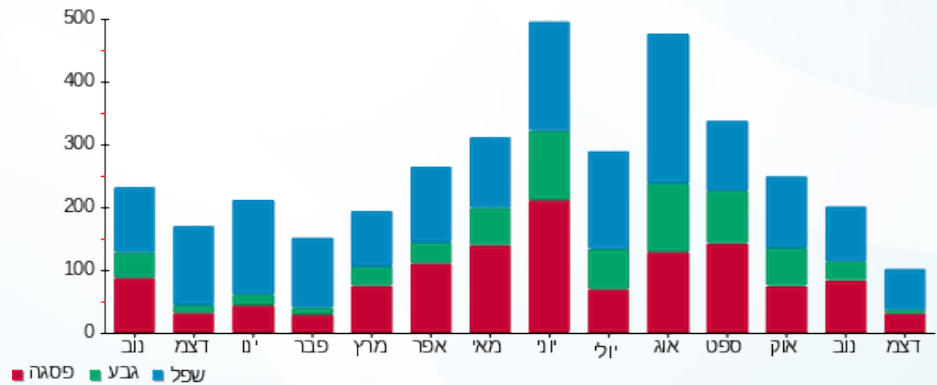

25/12/22 תאריך הפקדה:  
 22/12/22 תאריך קריאה נוכחית:  
 23/11/22 תאריך קריאה קודמת:

שם דייר: בנין 7 - דירה 7704 שופרסל  
 שם אתר: בתי אלמוג אילת (פרטיים)

לקוח/ה נכבד/ה, אנו מתכבדים להגיש את חישוב צריכת החשמל לתקופה 22/12/22 - 23/11/22:

בנין 7 - דירה 7704 שופרסל - 18 - (0x0)81005509

סוג תעריף	סוג צריכה	קריאה קודמת	קריאה נוכחית	סה"כ צריכה בקוט"ש	מחיר לקוט"ש בא"ג	סה"כ לתשלום
פרטי חשבון עבור תאריכים:		23/11/22	22/12/22			
999		50,867.23	51,029.83	162.60	51.73	84.11 ₪

**ציבורי**

סוג תעריף	הערה	סה"כ לתשלום
ציבורי		41.30 ₪

**סה"כ לדייר:**

שיא ביקוש	סה"כ
3.00	162.60
	125.41 ₪

21.31 ₪	<b>תשלום קבוע</b>	
0.00 ₪	<b>תשלום עבור גודל חיבור בKVA (0x0)</b>	
146.72 ₪	<b>סה"כ לתשלום</b>	<b>לא כולל מע"מ</b>

התפלגות חיוב בש"ח לפי תעו"ז

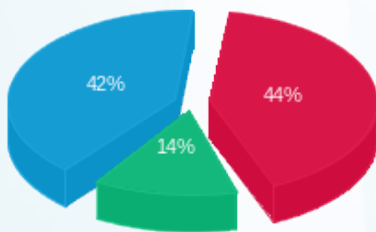

פסגה (37.01 ₪) ■  
 גבע (11.65 ₪) ■  
 שפל (35.45 ₪) ■

הסטוריית צריכה בקוט"ש

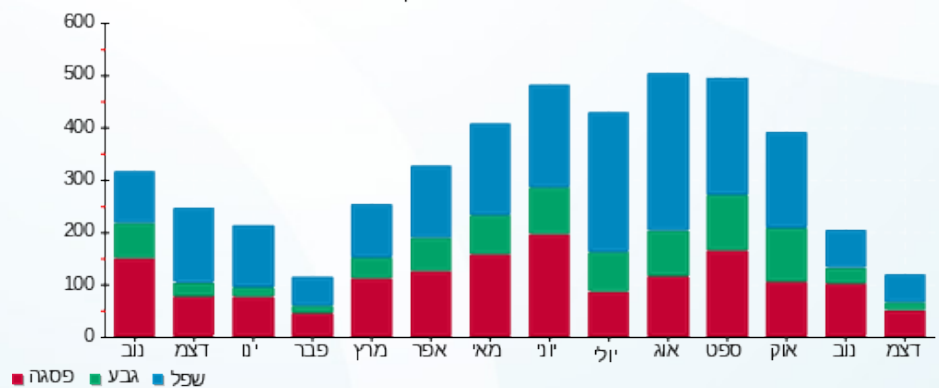



25/12/22

תאריך הפקה:

שם דייר: בנין 7 - דירה 7705 לביא עמית  
שם אתר: בתי אלמוג אילת (פרטיים)

22/12/22

תאריך קריאה נוכחית:

23/11/22

תאריך קריאה קודמת:

לקוח/ה נכבד/ה, אנו מתכבדים להגיש את חישוב צריכת החשמל לתקופה 22/12/22 - 23/11/22:

בנין 7 - דירה 7705 לביא עמית - 20 - 81005509(0x0)

סה"כ לתשלום	מחיר לקוט"ש בא"ג	סה"כ צריכה בקוט"ש	קריאה נוכחית	קריאה קודמת	סוג צריכה	סוג תעריף
			22/12/22	23/11/22	פרטי חשבון עבור תאריכים:	
₪ 48.68	51.73	94.10	51,362.75	51,268.65		999

ציבורי

סה"כ לתשלום	הערה
₪ 37.39	ציבורי

סה"כ לדייר:

שיא ביקוש	סה"כ
2.85	94.10
	₪ 86.07

₪ 21.31	תשלום קבוע	
₪ 0.00	תשלום עבור גודל חיבור בKVA (0x0)	
₪ 107.38	סה"כ לתשלום	לא כולל מע"מ

התפלגות חיוב בש"ח לפי תעו"ז

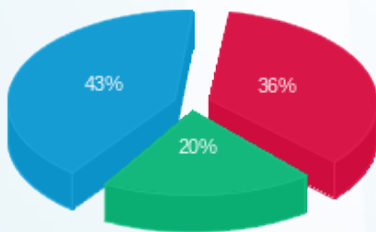

פסגה (₪ 17.76)  
גבע (₪ 9.92)  
שפל (₪ 21.00)

הסטוריית צריכה בקוט"ש

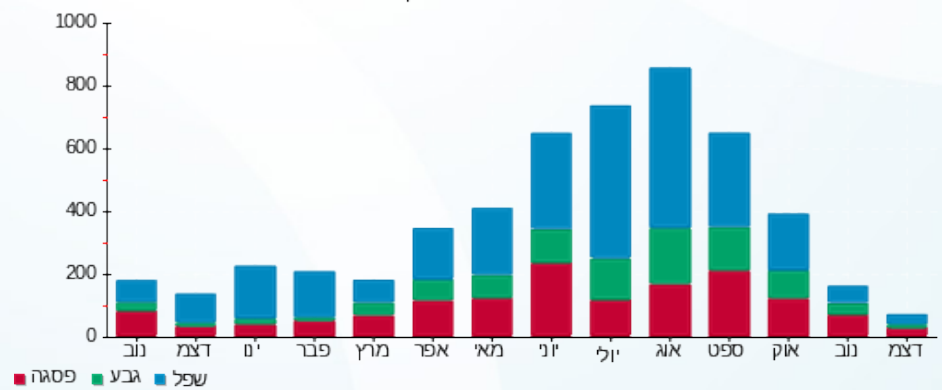

25/12/22 תאריך הפקה:  
 22/12/22 תאריך קריאה נוכחית:  
 23/11/22 תאריך קריאה קודמת:

שם דייר: בנין 8 - דירה 8103 8104 וקנין דוד  
 שם אתר: בתי אלמוג אילת (פרטיים)

**לקוח/ה נכבד/ה, אנו מתכבדים להגיש את חישוב צריכת החשמל לתקופה 22/12/22 - 23/11/22:**

בנין 8 - דירה 8103 8104 וקנין דוד - 8 - (0x0)81003994

סה"כ לתשלום	מחיר לקוט"ש בא"ג	סה"כ צריכה בקוט"ש	קריאה נוכחית	קריאה קודמת	סוג צריכה	סוג תעריף
			22/12/22	23/11/22	פרטי חשבון עבור תאריכים:	
₪ 59.64	51.73	115.30	110,407.80	110,292.50		999

**ציבורי**

סה"כ לתשלום	הערה
₪ 99.60	ציבורי

**סה"כ לדייר:**

שיא ביקוש	סה"כ
2.80	115.30
	₪ 159.24

₪ 21.31	<b>תשלום קבוע</b>	
₪ 0.00	<b>תשלום עבור גודל חיבור בKVA (0x0)</b>	
₪ 180.55	<b>סה"כ לתשלום</b>	<b>לא כולל מע"מ</b>

התפלגות חיוב בש"ח לפי תעו"ז

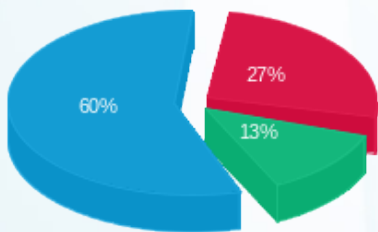

פסגה (₪ 16.09) ■  
 גבע (₪ 7.60) ■  
 שפל (₪ 35.95) ■

הסטוריית צריכה בקוט"ש

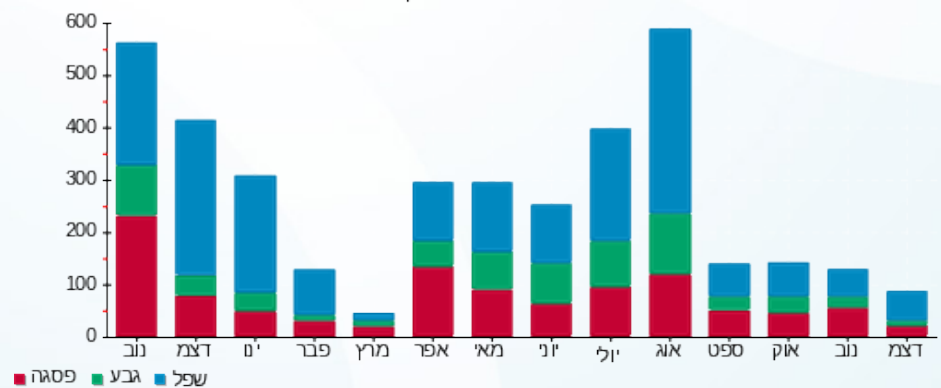

25/12/22 תאריך הפקה:  
 22/12/22 תאריך קריאה נוכחית:  
 23/11/22 תאריך קריאה קודמת:

שם דייר: בנין 8 - דירה 8205 אזולאי יהודה  
 שם אתר: בתי אלמוג אילת (פרטיים)

לקוח/ה נכבד/ה, אנו מתכבדים להגיש את חישוב צריכת החשמל לתקופה 22/12/22 - 23/11/22:

בנין 8 - דירה 8205 אזולאי יהודה - 1 - 81004347(0x0)

סוג תעריף	סוג צריכה	קריאה קודמת	קריאה נוכחית	סה"כ צריכה בקוט"ש	מחיר לקוט"ש בא"ג	סה"כ לתשלום
פרטי חשבון עבור תאריכים:		23/11/22	22/12/22			
999		59,166.30	59,285.60	119.30	51.73	61.71 ₪

**ציבורי**

סוג תעריף	הערה	סה"כ לתשלום
ציבורי		37.39 ₪

**סה"כ לדייר:**

שיא ביקוש	סה"כ
3.10	119.30
	99.10 ₪

תשלום קבוע	תשלום עבור גודל חיבור בKVA (0x0)	סה"כ לתשלום	לא כולל מע"מ
21.31 ₪	0.00 ₪	120.41 ₪	

התפלגות חיוב בש"ח לפי תעו"ז

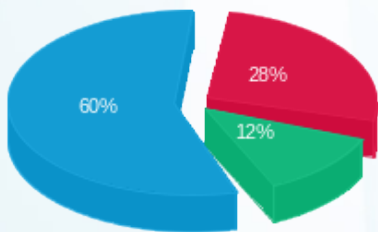

פסגה (17.12 ₪) ■  
 גבע (7.68 ₪) ■  
 שפל (36.91 ₪) ■

הסטוריית צריכה בקוט"ש

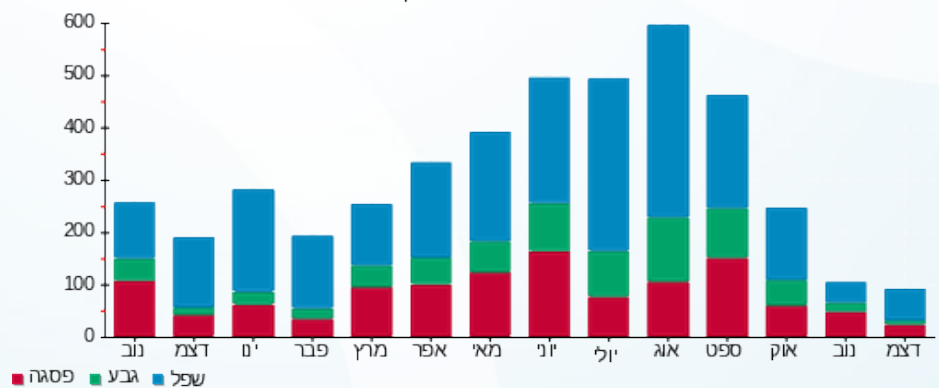



25/12/22 תאריך הפקה:  
 22/12/22 תאריך קריאה נוכחית:  
 23/11/22 תאריך קריאה קודמת:

**שם דייר:** בנין 8 - דירה 8419 משה גרינמן  
**שם אתר:** בתי אלמוג אילת (פרטיים)

**לקוח/ה נכבד/ה, אנו מתכבדים להגיש את חישוב צריכת החשמל לתקופה 22/12/22 - 23/11/22:**

**בנין 8 - דירה 8419 משה גרינמן - 7 - 81004629(0x0)**

סה"כ לתשלום	מחיר לקוט"ש בא"ג	סה"כ צריכה בקוט"ש	קריאה נוכחית	קריאה קודמת	סוג צריכה	סוג תעריף
			22/12/22	23/11/22	פרטי חשבון עבור תאריכים:	
105.53 ₪	51.73	204.00	68,852.15	68,648.15		999

**ציבורי**

סה"כ לתשלום	הערה
27.78 ₪	ציבורי

**סה"כ לדייר:**

שיא ביקוש	סה"כ
4.00	204.00
	133.31 ₪

21.31 ₪	<b>תשלום קבוע</b>	
0.00 ₪	<b>תשלום עבור גודל חיבור בKVA (0x0)</b>	
154.62 ₪	<b>סה"כ לתשלום</b>	<b>לא כולל מע"מ</b>



25/12/22 תאריך הפקה:  
 22/12/22 תאריך קריאה נוכחי:  
 23/11/22 תאריך קריאה קודמת:

שם דייר: בנין 9 - דירה 9105 בני אילת  
 שם אתר: בתי אלמוג אילת (פרטיים)

**לקוח/ה נכבד/ה, אנו מתכבדים להגיש את חישוב צריכת החשמל לתקופה 22/12/22 - 23/11/22:**

בנין 9 - דירה 9105 כץ עידן - 5 - 13080912(0x0)

סה"כ לתשלום	מחיר לקוט"ש בא"ג	סה"כ צריכה בקוט"ש	קריאה נוכחית	קריאה קודמת	סוג צריכה	סוג תעריף
			22/12/22	23/11/22	פרטי חשבון עבור תאריכים:	
27.05 ₪	51.73	52.30	14,752.50	14,700.20		999

**ציבורי**

סה"כ לתשלום	הערה
27.78 ₪	ציבורי

**סה"כ לדייר:**

שיא ביקוש	סה"כ
2.13	52.30
	54.83 ₪

21.31 ₪	<b>תשלום קבוע</b>	
0.00 ₪	<b>תשלום עבור גודל חיבור בKVA (0x0)</b>	
76.14 ₪	<b>סה"כ לתשלום</b>	<b>לא כולל מע"מ</b>

התפלגות חיוב בש"ח לפי תעו"ז

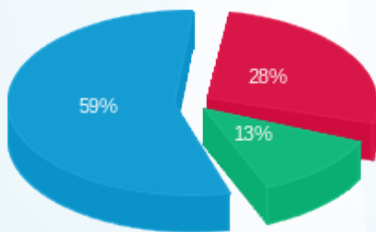

פסגה (7.63 ₪) ■  
 גבע (3.41 ₪) ■  
 שפל (16.01 ₪) ■

הסטוריית צריכה בקוט"ש

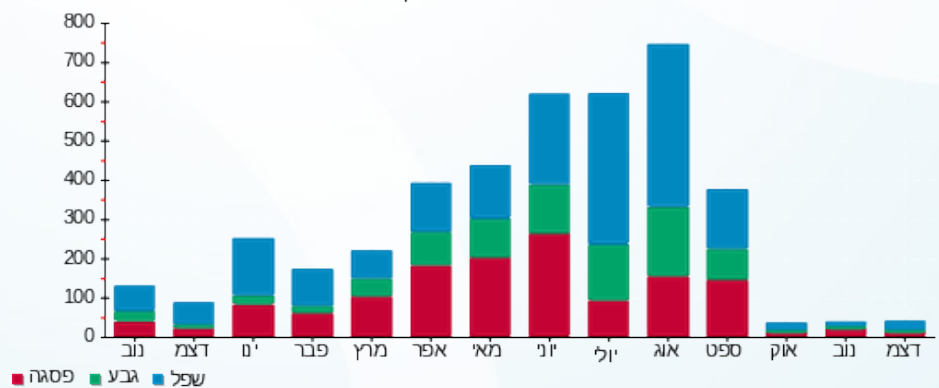

25/12/22 תאריך הפקה:  
 22/12/22 תאריך קריאה נוכחית:  
 23/11/22 תאריך קריאה קודמת:

שם דייר: בנין 9 - דירה 9110 מוריה פיידר  
 שם אתר: בתי אלמוג אילת (פרטיים)

**לקוח/ה נכבד/ה, אנו מתכבדים להגיש את חישוב צריכת החשמל לתקופה 22/12/22 - 23/11/22:**

בנין 9 - דירה 9110 מוריה פיידר - 10 - 13080912(0x0)

סוג תעריף	סוג צריכה	קריאה קודמת	קריאה נוכחית	סה"כ צריכה בקוט"ש	מחיר לקוט"ש בא"ג	סה"כ לתשלום
פרטי חשבון עבור תאריכים:		23/11/22	22/12/22			
999		16,736.10	16,911.90	175.80	51.73	90.94 ₪

**ציבורי**

סוג תעריף	הערה	סה"כ לתשלום
ציבורי		37.39 ₪

**סה"כ לדייר:**

שיא ביקוש	סה"כ
5.33	175.80
	128.33 ₪

תשלום קבוע	תשלום עבור גודל חיבור בKVA (0x0)	סה"כ לתשלום	לא כולל מע"מ
21.31 ₪	0.00 ₪	149.64 ₪	

התפלגות חיוב בש"ח לפי תעו"ז

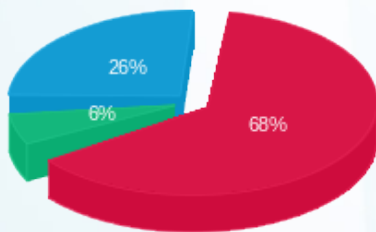

פסגה (61.69 ₪) ■  
 גבע (5.35 ₪) ■  
 שפל (23.90 ₪) ■

הסטוריית צריכה בקוט"ש

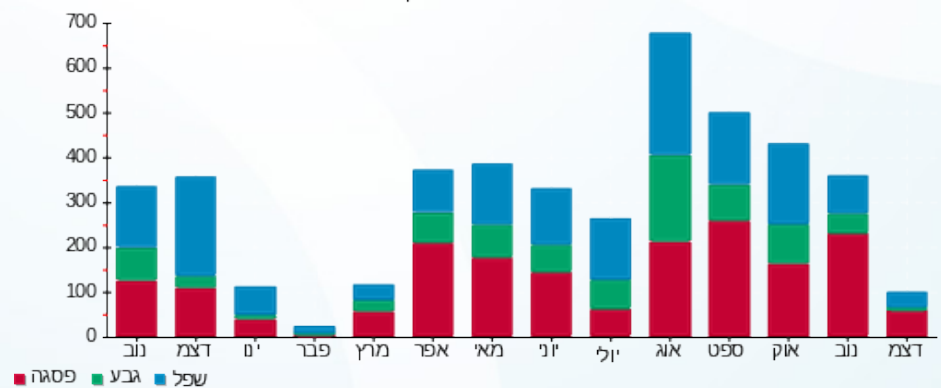

25/12/22 תאריך הפקה:  
 22/12/22 תאריך קריאה נוכחית:  
 23/11/22 תאריך קריאה קודמת:

שם דייר: בנין 9 - דירה 9111 בני אילת  
 שם אתר: בתי אלמוג אילת (פרטיים)

**לקוח/ה נכבד/ה, אנו מתכבדים להגיש את חישוב צריכת החשמל לתקופה 22/12/22 - 23/11/22:**

בנין 9 - דירה 9111 בני אילת - 11 - 13080912(0x0)

סוג תעריף	סוג צריכה	קריאה קודמת	קריאה נוכחית	סה"כ צריכה בקוט"ש	מחיר לקוט"ש בא"ג	סה"כ לתשלום
פרטי חשבון עבור תאריכים:		23/11/22	22/12/22			
999		21,039.50	21,039.50	0.00	51.73	0.00 ₪

**ציבורי**

סוג תעריף	הערה	סה"כ לתשלום
ציבורי		49.80 ₪

**סה"כ לדייר:**

שיא ביקוש	סה"כ
0.02	0.00
	49.80 ₪

תשלום קבוע	תשלום עבור גודל חיבור בKVA (0x0)	סה"כ לתשלום	לא כולל מע"מ
21.31 ₪	0.00 ₪	71.11 ₪	

התפלגות חיוב בש"ח לפי תעו"ז

פסגה (0.00 ₪)  
 גבע (0.00 ₪)  
 שפל (0.00 ₪)

הסטוריית צריכה בקוט"ש

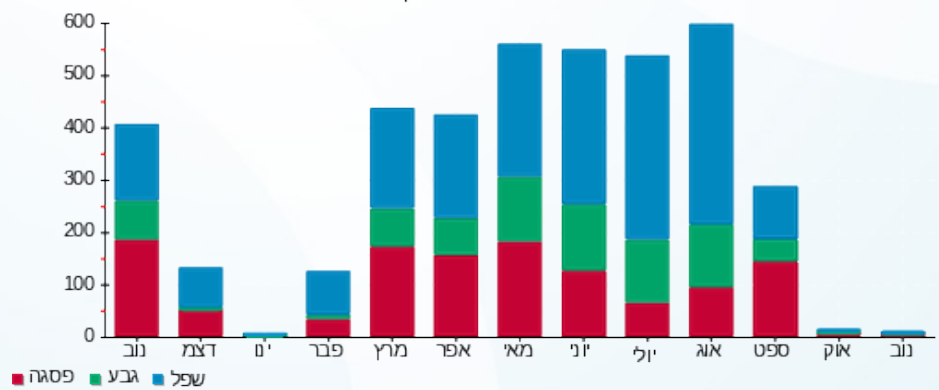

25/12/22

תאריך הפקה:

שם דייר: מלון אברהם הוסטלס אילת בעמ בנין 5 - דירה 5712  
שם אתר: בתי אלמוג אילת (פרטיים)

22/12/22

תאריך קריאה נוכחי:

23/11/22

תאריך קריאה קודמת:

לקוח/ה נכבד/ה, אנו מתכבדים להגיש את חישוב צריכת החשמל לתקופה 22/12/22 - 23/11/22:

מלון אברהם הוסטלס אילת בעמ בנין 5 - דירה 5712 - 6 - 00023134 (0x0)

סוג תעריף	סוג צריכה	קריאה קודמת	קריאה נוכחית	סה"כ צריכה בקוט"ש	מחיר לקוט"ש בא"ג	סה"כ לתשלום
פרטי חשבון עבור תאריכים:		23/11/22	22/12/22			
999		59,246.85	59,355.65	108.80	51.73	56.28 ₪

סה"כ לדייר:

שיא ביקוש	סה"כ
2.75	108.80
	56.28 ₪

21.31 ₪	תשלום קבוע	
0.00 ₪	תשלום עבור גודל חיבור בKVA (0x0)	
77.59 ₪	סה"כ לתשלום	לא כולל מע"מ

התפלגות חיוב בש"ח לפי תעו"ז

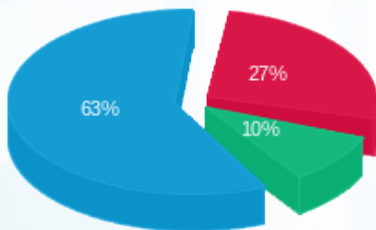

פסגה (15.47 ₪)  
גבע (5.55 ₪)  
שפל (35.26 ₪)

הסטוריית צריכה בקוט"ש

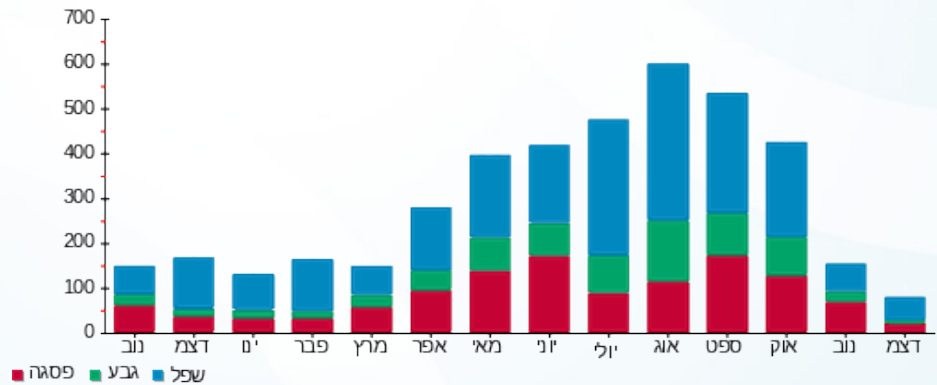

25/12/22

תאריך הפקה:

שם דייר: מלון אברהם הוסטלס אילת בעמ בנין 5 - דירה 5652  
שם אתר: בתי אלמוג אילת (פרטיים)

22/12/22

תאריך קריאה נוכחי:

23/11/22

תאריך קריאה קודמת:

לקוח/ה נכבד/ה, אנו מתכבדים להגיש את חישוב צריכת החשמל לתקופה 22/12/22 - 23/11/22:

בנין 5 - דירה 5652 מלון אברהם הוסטלס אילת בעמ - 23 - 00023134(0x0)

סוג תעריף	סוג צריכה	קריאה קודמת	קריאה נוכחית	סה"כ צריכה בקוט"ש	מחיר לקוט"ש בא"ג	סה"כ לתשלום
פרטי חשבון עבור תאריכים:		23/11/22	22/12/22			
999		66,708.51	66,909.99	201.48	51.73	104.22 ₪

סה"כ לדייר:

שיא ביקוש	סה"כ
4.07	201.48
	104.22 ₪

תשלום קבוע	תשלום עבור גודל חיבור בKVA (0x0)	סה"כ לתשלום	לא כולל מע"מ
21.31 ₪	0.00 ₪	125.53 ₪	

התפלגות חיוב בש"ח לפי תעו"ז

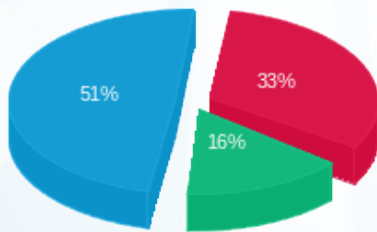

פסגה (₪ 34.66)  
גבע (₪ 16.19)  
שפל (₪ 53.37)

הסטוריית צריכה בקוט"ש

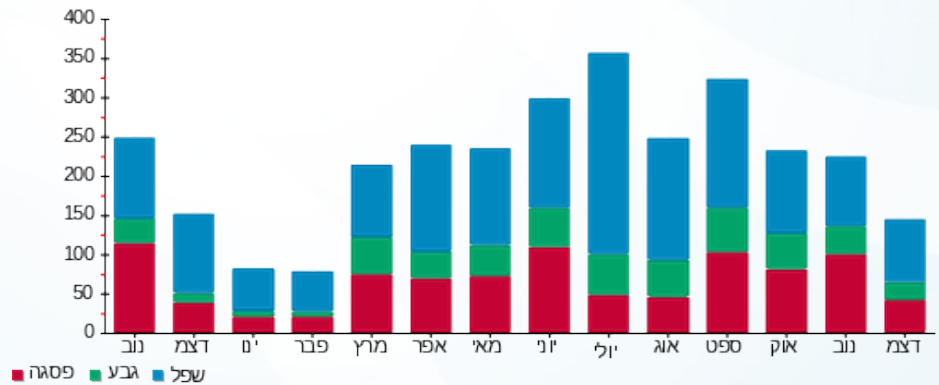

25/12/22 תאריך הפקה:  
 22/12/22 תאריך קריאה נוכחי:  
 23/11/22 תאריך קריאה קודמת:

שם דייר: מלונות דן בניין 7 - דירה 7405  
 שם אתר: בתי אלמוג אילת (פרטיים)

לקוח/ה נכבד/ה, אנו מתכבדים להגיש את חישוב צריכת החשמל לתקופה 22/12/22 - 23/11/22:

בניין 7 - דירה 7405 מגורי עובדים אלמוג/ מתתיהו - 12 - 81007778(0x0)

סוג תעריף	סוג צריכה	קריאה קודמת	קריאה נוכחית	סה"כ צריכה בקוט"ש	מחיר לקוט"ש בא"ג	סה"כ לתשלום
פרטי חשבון עבור תאריכים:		23/11/22	22/12/22			
757		50,264.18	50,309.90	45.72	49.06	22.43 ₪

ציבורי

סוג תעריף	הערה	סה"כ לתשלום
ציבורי		33.89 ₪

סה"כ לדייר:

שיא ביקוש	סה"כ
2.70	45.72
	56.32 ₪

תשלום קבוע	תשלום עבור גודל חיבור בKVA (0x0)	סה"כ לתשלום	לא כולל מע"מ
20.03 ₪	0.00 ₪	76.35 ₪	

התפלגות חיוב בש"ח לפי תעו"ז

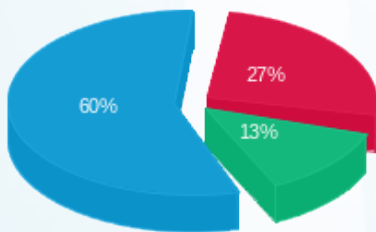

פסגה (5.99 ₪) ■  
 גבע (2.99 ₪) ■  
 שפל (13.45 ₪) ■

הסטוריית צריכה בקוט"ש

