



26/12/22

תאריך הפקדה:

שם דייר: מתפרה לודה
שם אתר: קבוצת הנגב חנויות

30/11/22

תאריך קריאה נוכחית:

01/11/22

תאריך קריאה קודמת:

לקוח/ה נכבד/ה, אנו מתכבדים להגיש את חישוב צריכת החשמל לתקופה 01/11/22 - 30/11/22:

מתפרה לודה - 2 - 81021309 (3x25)

סוג תעריף	סוג צריכה	קריאה קודמת	קריאה נוכחית	סה"כ צריכה בקוט"ש	מחיר לקוט"ש בא"ג	סה"כ לתשלום
פרטי חשבון עבור תאריכים:						
777	פסגה	01/11/22	30/11/22	415.30	49.77	206.69 ₪
778	גבע	1,786.71	1,863.49	76.78	41.06	31.53 ₪
779	שפל	4,330.22	4,341.79	11.57	33.83	3.91 ₪

סה"כ לדייר:

פסגה	גבע	שפל	סה"כ	שיא ביקוש
415.30	76.78	11.57	503.65	2.77
206.69 ₪	31.53 ₪	3.91 ₪	242.13 ₪	

סה"כ צריכה

סה"כ לתשלום

214.45 ₪	תשלום קבוע	
4.51 ₪	תשלום עבור גודל חיבור בKVA (3x25)	
461.09 ₪	סה"כ לתשלום	לא כולל מע"מ

התפלגות חיוב בש"ח לפי תע"ז

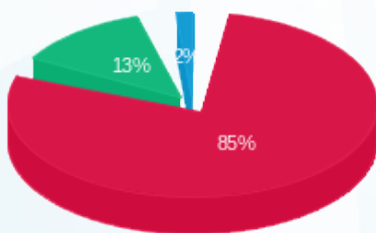

- פסגה (206.69 ₪)
- גבע (31.53 ₪)
- שפל (3.91 ₪)

הסטוריית צריכה בקוט"ש

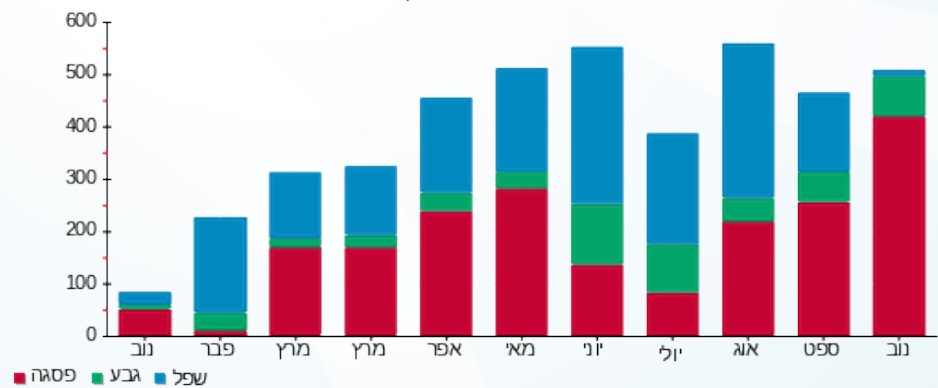

- פסגה
- גבע
- שפל

