



26/12/22 תאריך הפקדה:
 30/11/22 תאריך קריאה נוכחית:
 01/11/22 תאריך קריאה קודמת:

שם דייר: פאזלנד
 שם אתר: קבוצת הנגב חנויות

לקוח/ה נכבד/ה, אנו מתכבדים להגיש את חישוב צריכת החשמל לתקופה 01/11/22 - 30/11/22:

פאזלנד - 1 - 14014266(3x40)

| סוג תעריף | סוג צריכה | קריאה קודמת | קריאה נוכחית | סה"כ צריכה בקוט"ש | מחיר לקוט"ש בא"ג | סה"כ לתשלום |
|--------------------------|-----------|-------------|--------------|-------------------|------------------|-------------|
| פרטי חשבון עבור תאריכים: | | | | | | |
| 777 | פסגה | 01/11/22 | 30/11/22 | 389.05 | 49.77 | 193.63 ₪ |
| 778 | גבע | 12,845.40 | 13,052.40 | 207.00 | 41.06 | 84.99 ₪ |
| 779 | שפל | 18,918.94 | 19,157.10 | 238.16 | 33.83 | 80.57 ₪ |

סה"כ לדייר:

| פסגה | גבע | שפל | סה"כ | שיא ביקוש |
|----------|---------|---------|----------|-----------|
| 389.05 | 207.00 | 238.16 | 834.21 | |
| 193.63 ₪ | 84.99 ₪ | 80.57 ₪ | 359.19 ₪ | |

סה"כ צריכה
 סה"כ לתשלום

| | | |
|----------|-----------------------------------|--------------|
| 214.45 ₪ | תשלום קבוע | |
| 7.21 ₪ | תשלום עבור גודל חיבור בKVA (3x40) | |
| 580.86 ₪ | סה"כ לתשלום | לא כולל מע"מ |

התפלגות חיוב בש"ח לפי תעו"ז

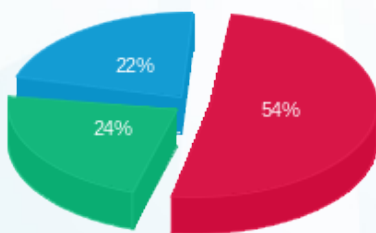

פסגה (193.63 ₪) ■
 גבע (84.99 ₪) ■
 שפל (80.57 ₪) ■

הסטוריית צריכה בקוט"ש

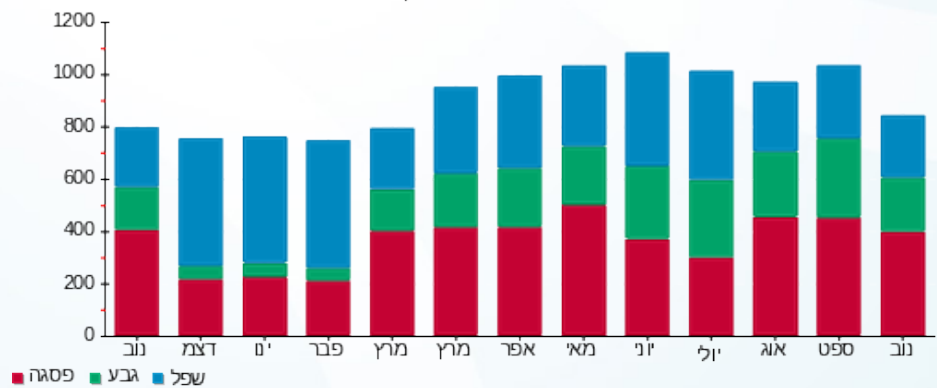

פסגה ■ גבע ■ שפל

