



26/12/22

תאריך הפקה:

שם דייר: 406 דויד יחזקאל רו"ח 4010022

25/12/22

תאריך קריאה נוכחי:

שם אתר: מגדל חלוצים

27/11/22

תאריך קריאה קודמת:

לקוח/ה נכבד/ה, אנו מתכבדים להגיש את חישוב צריכת החשמל לתקופה 25/12/22 - 27/11/22:

406 דויד יחזקאל רו"ח - 8 - 18234986 (3x25)

סוג תעריף	סוג צריכה	קריאה קודמת	קריאה נוכחית	סה"כ צריכה בקוט"ש	מחיר לקוט"ש בא"ג	סה"כ לתשלום
פרטי חשבון עבור תאריכים:						
		27/11/22	30/11/22			
777	פסגה	681.10	716.50	35.40	49.77	17.62 ₪
778	גבע	244.20	247.05	2.85	41.06	1.17 ₪
779	שפל	578.90	588.20	9.30	33.83	3.15 ₪
פרטי חשבון עבור תאריכים:						
		01/12/22	25/12/22			
777	פסגה	716.50	756.73	40.22	103.20	41.51 ₪
778	גבע	247.05	262.00	14.95	62.21	9.30 ₪
779	שפל	588.20	769.25	181.05	37.88	68.58 ₪

סה"כ לדייר:

שיא ביקוש	סה"כ	שפל	גבע	פסגה
2.61	283.78	190.35	17.80	75.62
	141.33 ₪	71.73 ₪	10.47 ₪	59.13 ₪

סה"כ צריכה
סה"כ לתשלום

58.00 ₪	תשלום קבוע	
4.36 ₪	תשלום עבור גודל חיבור ב KVA (3x25)	
203.69 ₪	סה"כ לתשלום	לא כולל מע"מ

התפלגות חיוב בש"ח לפי תעו"ז

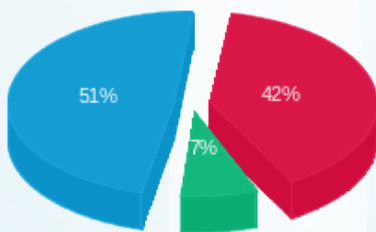

פסגה (59.13 ₪) ■
גבע (10.47 ₪) ■
שפל (71.73 ₪) ■

הסטוריית צריכה בקוט"ש

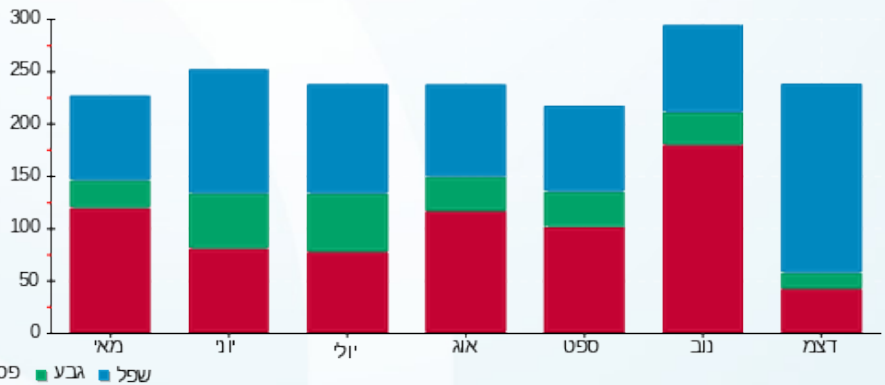

פסגה ■ גבע ■ שפל

