

28/12/22 תאריך הפקה:
 26/12/22 תאריך קריאה נוכחית:
 28/11/22 תאריך קריאה קודמת:

שם דייר: בן שלום קומה 3
 שם אתר: מגדל 11 גבעת שמואל

לקוח/ה נכבד/ה, אנו מתכבדים להגיש את חישוב צריכת החשמל לתקופה 26/12/22 - 28/11/22:

בן שלום קומה 3 - 2 - 20056320(3x32)

סוג תעריף	סוג צריכה	קריאה קודמת	קריאה נוכחית	סה"כ צריכה בקוט"ש	מחיר לקוט"ש בא"ג	סה"כ לתשלום
פרטי חשבון עבור תאריכים:						
777	פסגה	28/11/22	30/11/22	113.00	49.77	56.24 ₪
778	גבע	774.15	777.35	3.20	41.06	1.31 ₪
779	שפל	2,386.95	2,402.25	15.30	33.83	5.18 ₪
פרטי חשבון עבור תאריכים:						
777	פסגה	5,764.80	5,857.40	92.60	103.20	95.56 ₪
778	גבע	777.35	804.95	27.60	62.21	17.17 ₪
779	שפל	2,402.25	3,055.60	653.35	37.88	247.49 ₪

סה"כ לדייר:

פסגה	גבע	שפל	סה"כ	שיא ביקוש
205.60	30.80	668.65	905.05	10.17
151.80 ₪	18.48 ₪	252.66 ₪	422.95 ₪	

סה"כ צריכה
 סה"כ לתשלום

45.00 ₪	תשלום קבוע תשלום עבור גודל חיבור בKVA (3x32) סה"כ מע"מ 17.00%	סה"כ לתשלום
5.58 ₪		
473.53 ₪		
86.27 ₪		
559.80 ₪		

התפלגות חיוב בש"ח לפי תע"ז

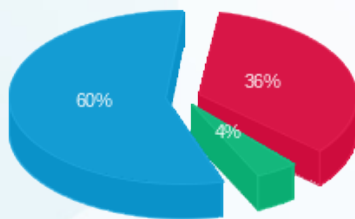

פסגה (151.80 ₪)
 גבע (18.48 ₪)
 שפל (252.66 ₪)

הסטוריית צריכה בקוט"ש

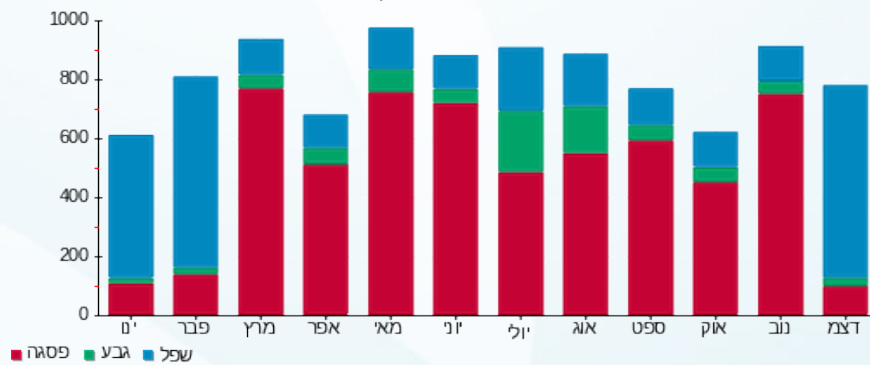

28/12/22 תאריך הפקה:
 26/12/22 תאריך קריאה נוכחית:
 28/11/22 תאריך קריאה קודמת:

שם דייר: גרוסמן קומה 3
 שם אתר: מגדל 11 גבעת שמואל

לקוח/ה נכבד/ה, אנו מתכבדים להגיש את חישוב צריכת החשמל לתקופה 26/12/22 - 28/11/22:

גרוסמן - 1 - 20056320(3x25)

סה"כ לתשלום	מחיר לקוט"ש בא"ג	סה"כ צריכה בקוט"ש	קריאה נוכחית	קריאה קודמת	סוג צריכה	סוג תעריף
			30/11/22	28/11/22	פרטי חשבון עבור תאריכים:	
26.28 ₪	49.77	52.80	1,776.35	1,723.55	פסגה	777
0.23 ₪	41.06	0.55	442.20	441.65	גבע	778
0.73 ₪	33.83	2.15	1,015.15	1,013.00	שפל	779
			26/12/22	01/12/22	פרטי חשבון עבור תאריכים:	
17.75 ₪	103.20	17.20	1,793.55	1,776.35	פסגה	777
49.33 ₪	62.21	79.30	521.50	442.20	גבע	778
122.45 ₪	37.88	323.25	1,338.40	1,015.15	שפל	779

סה"כ לדייר:

שיא ביקוש	סה"כ	שפל	גבע	פסגה
9.80	475.25	325.40	79.85	70.00
	216.76 ₪	123.17 ₪	49.56 ₪	44.03 ₪

סה"כ צריכה
 סה"כ לתשלום

45.00 ₪	תשלום קבוע תשלום עבור גודל חיבור בKVA (3x25) סה"כ מע"מ 17.00%	סה"כ לתשלום
4.36 ₪		
266.12 ₪		
45.24 ₪		
311.36 ₪		כולל מע"מ

התפלגות חיוב בש"ח לפי תע"ז

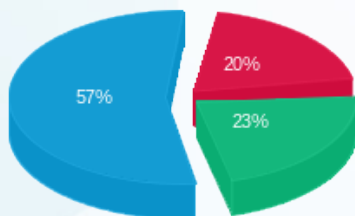

פסגה (44.03 ₪)
 גבע (49.56 ₪)
 שפל (123.17 ₪)

הסטוריית צריכה בקוט"ש

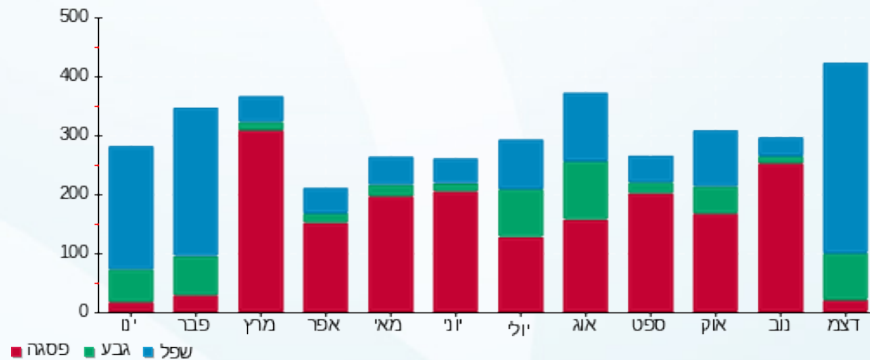

28/12/22 תאריך הפקה:
 26/12/22 תאריך קריאה נוכחית:
 28/11/22 תאריך קריאה קודמת:

שם דייר: הבית קומה 3
 שם אתר: מגדל 11 גבעת שמואל

לקוח/ה נכבד/ה, אנו מתכבדים להגיש את חישוב צריכת החשמל לתקופה 26/12/22 - 28/11/22:

הבית קומה 3 - 4 - 20056320(3x25)

סוג תעריף	סוג צריכה	קריאה קודמת	קריאה נוכחית	סה"כ צריכה בקוט"ש	מחיר לקוט"ש בא"ג	סה"כ לתשלום
פרטי חשבון עבור תאריכים:						
777	פסגה	28/11/22	30/11/22	13.10	49.77	6.52 ₪
778	גבע	383.95	385.30	1.35	41.06	0.55 ₪
779	שפל	752.80	753.85	1.05	33.83	0.36 ₪
פרטי חשבון עבור תאריכים:						
777	פסגה	01/12/22	26/12/22	32.95	103.20	34.00 ₪
778	גבע	385.30	393.95	8.65	62.21	5.38 ₪
779	שפל	753.85	846.95	93.10	37.88	35.27 ₪

סה"כ לדייר:

פסגה	גבע	שפל	סה"כ	שיא ביקוש
46.05	10.00	94.15	150.20	2.44
₪ 40.52	₪ 5.94	₪ 35.62	₪ 82.08	

תשלום קבוע	תשלום עבור גודל חיבור בKVA (3x25)	סה"כ	מע"מ 17.00%	סה"כ לתשלום	כולל מע"מ
45.00 ₪	4.36 ₪	131.44 ₪	22.62 ₪	154.06 ₪	

התפלגות חיוב בש"ח לפי תע"ז

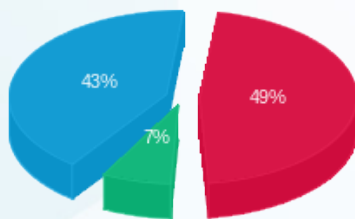

פסגה (40.52 ₪) 49%
 גבע (5.94 ₪) 7%
 שפל (35.62 ₪) 43%

הסטוריית צריכה בקוט"ש

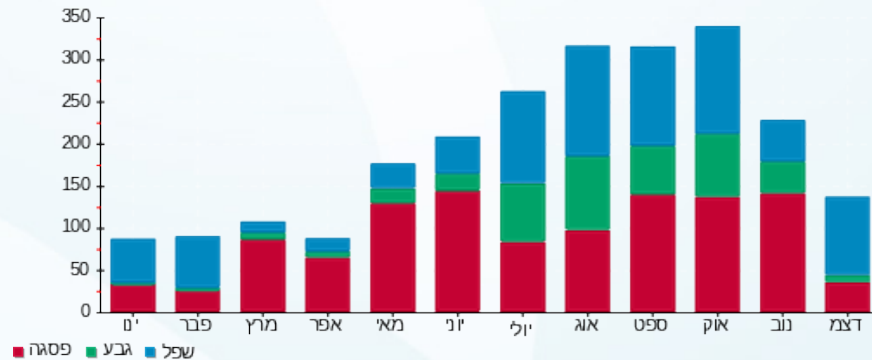



28/12/22 תאריך הפקה:
 26/12/22 תאריך קריאה נוכחית:
 28/11/22 תאריך קריאה קודמת:

שם דייר: קדמה קומה 3
 שם אתר: מגדל 11 גבעת שמואל

לקוח/ה נכבד/ה, אנו מתכבדים להגיש את חישוב צריכת החשמל לתקופה 26/12/22 - 28/11/22:

קדמה קומה 3 - 3 - 20056320(3x32)

סוג תעריף	סוג צריכה	קריאה קודמת	קריאה נוכחית	סה"כ צריכה בקוט"ש	מחיר לקוט"ש בא"ג	סה"כ לתשלום
פרטי חשבון עבור תאריכים:						
777	פסגה	28/11/22	30/11/22	79.80	49.77	39.72 ₪
778	גבע	901.25	902.70	1.45	41.06	0.60 ₪
779	שפל	1,961.20	1,967.30	6.10	33.83	2.06 ₪
פרטי חשבון עבור תאריכים:						
777	פסגה	01/12/22	26/12/22	133.30	103.20	137.57 ₪
778	גבע	902.70	951.20	48.50	62.21	30.17 ₪
779	שפל	1,967.30	2,569.45	602.15	37.88	228.09 ₪

סה"כ לדייר:

פסגה	גבע	שפל	סה"כ	שיא ביקוש
213.10	49.95	608.25	871.30	6.40
₪ 177.28	₪ 30.77	₪ 230.16	₪ 438.21	

סה"כ צריכה
 סה"כ לתשלום

45.00 ₪	תשלום קבוע תשלום עבור גודל חיבור בKVA (3x32) סה"כ מע"מ 17.00%	סה"כ לתשלום
5.58 ₪		
488.79 ₪		
83.09 ₪		
571.88 ₪	כולל מע"מ	

התפלגות חיוב בש"ח לפי תעו"ז

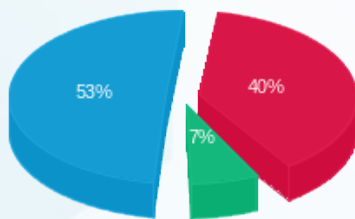

פסגה (177.28 ₪) 53%
 גבע (30.77 ₪) 40%
 שפל (230.16 ₪) 7%

הסטוריית צריכה בקוט"ש

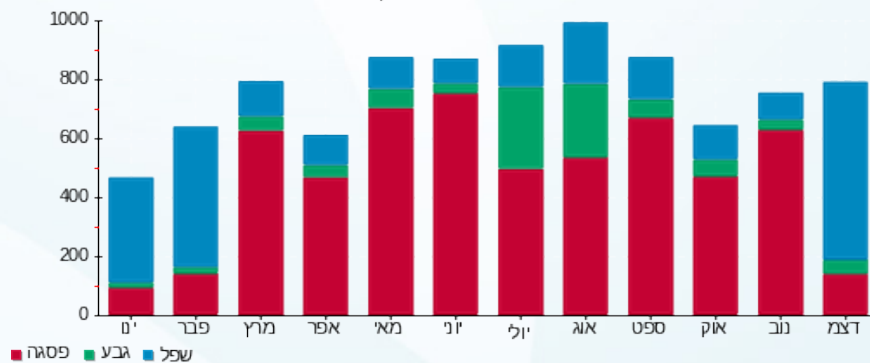



28/12/22 תאריך הפקה:
 26/12/22 תאריך קריאה נוכחית:
 28/11/22 תאריך קריאה קודמת:

שם דייר: קומה 1 רמות
שם אתר: מגדל 11 גבעת שמואל

לקוח/ה נכבד/ה, אנו מתכבדים להגיש את חישוב צריכת החשמל לתקופה 26/12/22 - 28/11/22:

קומה 1 חיוני - 2 - 00021744(3x150)

סוג תעריף	סוג צריכה	קריאה קודמת	קריאה נוכחית	סה"כ צריכה בקוט"ש	מחיר לקוט"ש בא"ג	סה"כ לתשלום
פרטי חשבון עבור תאריכים:						
		28/11/22	30/11/22			
777	פסגה	106,069.37	106,182.35	112.99	49.77	56.23 ₪
778	גבע	42,815.88	42,826.99	11.11	41.06	4.56 ₪
779	שפל	119,990.66	120,013.58	22.93	33.83	7.76 ₪
פרטי חשבון עבור תאריכים:						
		01/12/22	26/12/22			
777	פסגה	106,182.35	106,400.07	217.71	103.20	224.68 ₪
778	גבע	42,826.99	42,906.03	79.04	62.21	49.17 ₪
779	שפל	120,013.58	120,888.11	874.52	37.88	331.27 ₪

קומה 1 ב. חיוני - 2 - 00021920(0x0)

סוג תעריף	סוג צריכה	קריאה קודמת	קריאה נוכחית	סה"כ צריכה בקוט"ש	מחיר לקוט"ש בא"ג	סה"כ לתשלום
פרטי חשבון עבור תאריכים:						
		28/11/22	30/11/22			
777	פסגה	261,838.58	261,955.48	116.90	49.77	58.18 ₪
778	גבע	143,411.95	143,419.56	7.61	41.06	3.13 ₪
779	שפל	185,304.72	185,323.94	19.22	33.83	6.50 ₪
פרטי חשבון עבור תאריכים:						
		01/12/22	26/12/22			
777	פסגה	261,955.48	262,185.36	229.88	103.20	237.24 ₪
778	גבע	143,419.56	143,471.99	52.43	62.21	32.62 ₪
779	שפל	185,323.94	186,024.93	700.99	37.88	265.53 ₪

סה"כ לדייר:

פסגה	גבע	שפל	סה"כ	שיא ביקוש
677.48	150.20	1,617.66	2,445.33	11.03
576.33 ₪	89.48 ₪	611.06 ₪	1,276.87 ₪	

סה"כ צריכה
סה"כ לתשלום





45.00 ₪	תשלום קבוע תשלום עבור גודל חיבור ב-KVA (3x150) סה"כ מע"מ 17.00%	
26.15 ₪		
1,348.02 ₪		
229.16 ₪		
1,577.18 ₪	סה"כ לתשלום	כולל מע"מ

התפלגות חיוב בש"ח לפי תעו"ז

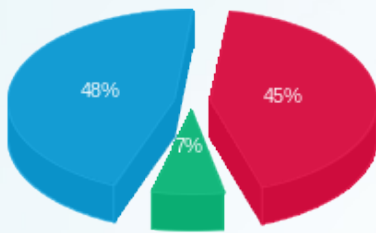

- פסגה (576.33 ₪)
- גבע (89.48 ₪)
- שפל (611.06 ₪)

הסטוריית צריכה בקוט"ש

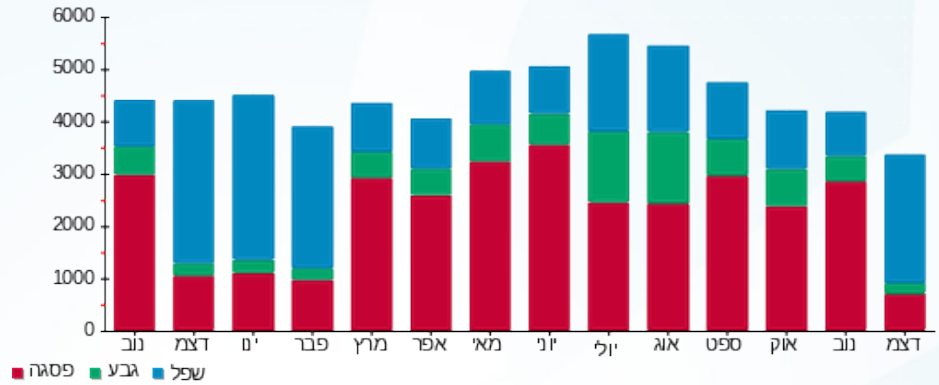



28/12/22 תאריך הפקה:
 26/12/22 תאריך קריאה נוכחית:
 28/11/22 תאריך קריאה קודמת:

שם דייר: קומה 3
 שם אתר: מגדל 11 גבעת שמואל

לקוח/ה נכבד/ה, אנו מתכבדים להגיש את חישוב צריכת החשמל לתקופה 26/12/22 - 28/11/22:

קומה 3 חיוני - 4 - 00021744 (3x100)

סוג תעריף	סוג צריכה	קריאה קודמת	קריאה נוכחית	סה"כ צריכה בקוט"ש	מחיר לקוט"ש בא"ג	סה"כ לתשלום
פרטי חשבון עבור תאריכים:						
		28/11/22	30/11/22			
777	פסגה	125,601.94	125,762.51	160.57	49.77	79.92 ₪
778	גבע	43,743.04	43,748.74	5.71	41.06	2.34 ₪
779	שפל	128,927.31	128,939.78	12.47	33.83	4.22 ₪
פרטי חשבון עבור תאריכים:						
		01/12/22	26/12/22			
777	פסגה	125,762.51	125,993.32	230.81	103.20	238.20 ₪
778	גבע	43,748.74	43,897.29	148.54	62.21	92.41 ₪
779	שפל	128,939.78	130,116.52	1,176.74	37.88	445.75 ₪

קומה 3 ב. חיוני - 4 - 00021920 (0x0)

סוג תעריף	סוג צריכה	קריאה קודמת	קריאה נוכחית	סה"כ צריכה בקוט"ש	מחיר לקוט"ש בא"ג	סה"כ לתשלום
פרטי חשבון עבור תאריכים:						
		28/11/22	30/11/22			
777	פסגה	295,272.33	295,395.79	123.46	49.77	61.45 ₪
778	גבע	147,356.51	147,361.09	4.58	41.06	1.88 ₪
779	שפל	171,618.37	171,639.07	20.69	33.83	7.00 ₪
פרטי חשבון עבור תאריכים:						
		01/12/22	26/12/22			
777	פסגה	295,395.79	295,520.72	124.93	103.20	128.93 ₪
778	גבע	147,361.09	147,400.36	39.27	62.21	24.43 ₪
779	שפל	171,639.07	172,394.85	755.78	37.88	286.29 ₪

סה"כ לדייר:

פסגה	גבע	שפל	סה"כ	שיא ביקוש
639.77	198.10	1,965.68	2,803.56	14.32
508.49 ₪	121.06 ₪	743.26 ₪	1,372.81 ₪	

סה"כ צריכה
 סה"כ לתשלום





45.00 ₪	תשלום קבוע	
17.43 ₪	תשלום עבור גודל חיבור ב-KVA (3x100)	
1,435.24 ₪	סה"כ	
243.99 ₪	מע"מ 17.00%	
1,679.23 ₪	סה"כ לתשלום	כולל מע"מ

התפלגות חיוב בש"ח לפי תע"ז

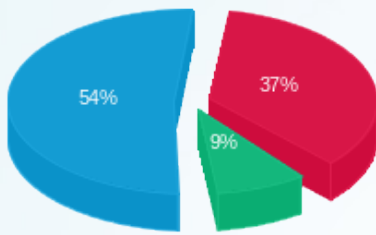

- פסגה (508.49 ₪)
- גבע (121.06 ₪)
- שפל (743.26 ₪)

הסטוריית צריכה בקוט"ש

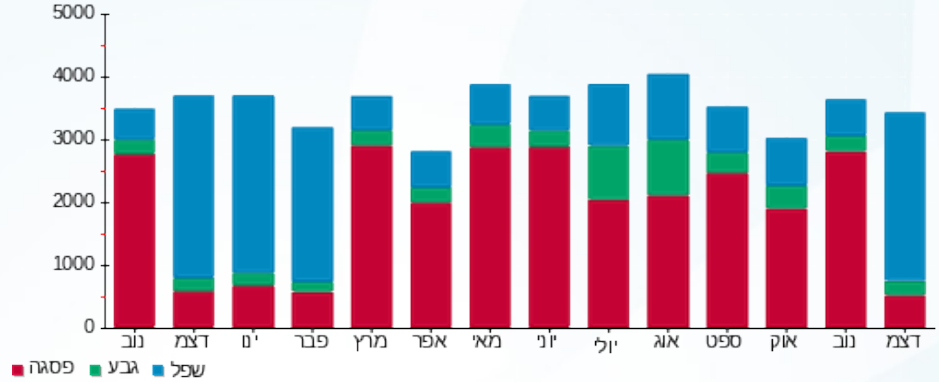



28/12/22 תאריך הפקה:
 26/12/22 תאריך קריאה נוכחית:
 28/11/22 תאריך קריאה קודמת:

שם דייר: קומה 4
שם אתר: מגדל 11 גבעת שמואל

לקוח/ה נכבד/ה, אנו מתכבדים להגיש את חישוב צריכת החשמל לתקופה 26/12/22 - 28/11/22:

קומה 4/2 חיוני - 5 - (0x0)00021744

סוג תעריף	סוג צריכה	קריאה קודמת	קריאה נוכחית	סה"כ צריכה בקוט"ש	מחיר לקוט"ש בא"ג	סה"כ לתשלום
פרטי חשבון עבור תאריכים:						
777	פסגה	28/11/22	30/11/22	3.54	49.77	1.76 ₪
778	גבע	22,967.79	22,968.27	0.48	41.06	0.20 ₪
779	שפל	62,330.18	62,331.44	1.26	33.83	0.43 ₪
פרטי חשבון עבור תאריכים:						
777	פסגה	62,513.63	62,523.24	9.61	103.20	9.92 ₪
778	גבע	22,968.27	22,972.74	4.47	62.21	2.78 ₪
779	שפל	62,331.44	62,366.77	35.33	37.88	13.38 ₪

קומה 4/1 חיוני - 6 - (0x0)00021744

סוג תעריף	סוג צריכה	קריאה קודמת	קריאה נוכחית	סה"כ צריכה בקוט"ש	מחיר לקוט"ש בא"ג	סה"כ לתשלום
פרטי חשבון עבור תאריכים:						
777	פסגה	48,405.90	48,530.007	124.11	49.77	61.77 ₪
778	גבע	20,266.63	20,278.88	12.25	41.06	5.03 ₪
779	שפל	59,086.21	59,129.88	43.66	33.83	14.77 ₪
פרטי חשבון עבור תאריכים:						
777	פסגה	48,530.007	48,791.28	261.27	103.20	269.63 ₪
778	גבע	20,278.88	20,416.27	137.39	62.21	85.47 ₪
779	שפל	59,129.88	60,131.51	1,001.64	37.88	379.42 ₪

קומה 4/2 ב. חיוני - 5 - (0x0)00021920

סוג תעריף	סוג צריכה	קריאה קודמת	קריאה נוכחית	סה"כ צריכה בקוט"ש	מחיר לקוט"ש בא"ג	סה"כ לתשלום
פרטי חשבון עבור תאריכים:						
777	פסגה	121,784.16	121,799.60	15.44	49.77	7.69 ₪
778	גבע	61,344.99	61,346.96	1.97	41.06	0.81 ₪
779	שפל	64,839.76	64,846.50	6.74	33.83	2.28 ₪
פרטי חשבון עבור תאריכים:						
		01/12/22	26/12/22			





קומה 4/2 ב. חיוני - 5 - 00021920(0x0)

סוג תעריף	סוג צריכה	קריאה קודמת	קריאה נוכחית	סה"כ צריכה בקוט"ש	מחיר לקוט"ש בא"ג	סה"כ לתשלום
777	פסגה	121,799.60	121,835.18	35.57	103.20	36.71 ₪
778	גבע	61,346.96	61,363.95	16.99	62.21	10.57 ₪
779	שפל	64,846.50	64,982.94	136.44	37.88	51.68 ₪

קומה 4/1 ב. חיוני - 6 - 00021920(0x0)

סוג תעריף	סוג צריכה	קריאה קודמת	קריאה נוכחית	סה"כ צריכה בקוט"ש	מחיר לקוט"ש בא"ג	סה"כ לתשלום
פרטי חשבון עבור תאריכים:						
		28/11/22	30/11/22			
777	פסגה	196,723.61	197,038.44	314.82	49.77	156.69 ₪
778	גבע	106,631.63	106,668.20	36.56	41.06	15.01 ₪
779	שפל	128,978.81	129,001.34	22.53	33.83	7.62 ₪
פרטי חשבון עבור תאריכים:						
		01/12/22	26/12/22			
777	פסגה	197,038.44	197,516.25	477.81	103.20	493.10 ₪
778	גבע	106,668.20	106,812.33	144.14	62.21	89.67 ₪
779	שפל	129,001.34	130,346.26	1,344.92	37.88	509.45 ₪

סה"כ לדירי:

פסגה	גבע	שפל	סה"כ	שיא ביקוש
1,242.18	354.25	2,592.52	4,188.95	16.90
1,037.27 ₪	209.54 ₪	979.04 ₪	2,225.85 ₪	

סה"כ צריכה
סה"כ לתשלום

45.00 ₪	תשלום קבוע תשלום עבור גודל חיבור בKVA (0x0) סה"כ מע"מ 17.00%	כולל מע"מ
0.00 ₪		
2,270.85 ₪		
386.04 ₪	סה"כ לתשלום	2,656.89 ₪

התפלגות חיוב בש"ח לפי תעו"ז

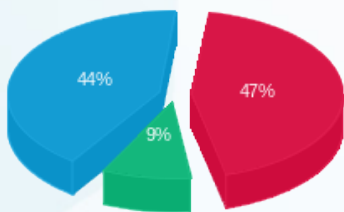

פסגה (1,037.27 ₪)
גבע (209.54 ₪)
שפל (979.04 ₪)

הסטוריית צריכה בקוט"ש

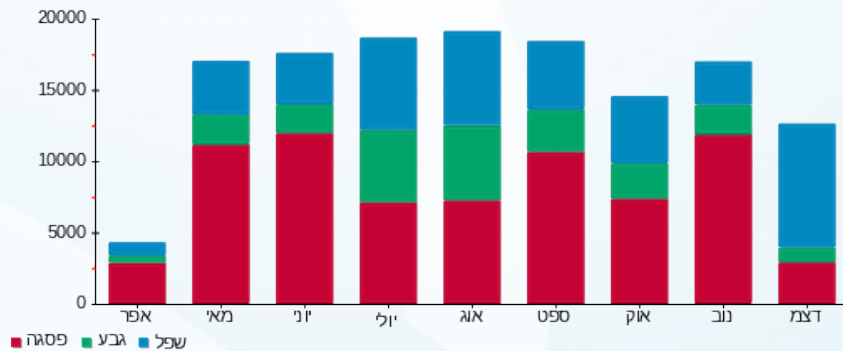



28/12/22 תאריך הפקה:
 26/12/22 תאריך קריאה נוכחית:
 28/11/22 תאריך קריאה קודמת:

שם דייר: קומה 5 רמות
שם אתר: מגדל 11 גבעת שמואל

לקוח/ה נכבד/ה, אנו מתכבדים להגיש את חישוב צריכת החשמל לתקופה 26/12/22 - 28/11/22:

קומה 5 חיוני - 7 - 00021744(3x100)

סה"כ לתשלום	מחיר לקוט"ש בא"ג	סה"כ צריכה בקוט"ש	קריאה נוכחית	קריאה קודמת	סוג צריכה	סוג תעריף
			30/11/22	28/11/22	פרטי חשבון עבור תאריכים:	
28.20 ₪	49.77	56.67	116,736.02	116,679.36	פסגה	777
1.72 ₪	41.06	4.19	46,680.48	46,676.30	גבע	778
4.77 ₪	33.83	14.09	137,211.89	137,197.81	שפל	779
			26/12/22	01/12/22	פרטי חשבון עבור תאריכים:	
121.08 ₪	103.20	117.32	116,853.35	116,736.02	פסגה	777
27.04 ₪	62.21	43.47	46,723.95	46,680.48	גבע	778
174.59 ₪	37.88	460.90	137,672.79	137,211.89	שפל	779

קומה 5 ב. חיוני - 7 - 00021920(0x0)

סה"כ לתשלום	מחיר לקוט"ש בא"ג	סה"כ צריכה בקוט"ש	קריאה נוכחית	קריאה קודמת	סוג צריכה	סוג תעריף
			30/11/22	28/11/22	פרטי חשבון עבור תאריכים:	
128.78 ₪	49.77	258.76	362,870.29	362,611.53	פסגה	777
6.61 ₪	41.06	16.09	194,626.94	194,610.85	גבע	778
16.88 ₪	33.83	49.91	289,122.85	289,072.94	שפל	779
			26/12/22	01/12/22	פרטי חשבון עבור תאריכים:	
414.55 ₪	103.20	401.70	363,271.98	362,870.29	פסגה	777
87.84 ₪	62.21	141.20	194,768.14	194,626.94	גבע	778
604.08 ₪	37.88	1,594.72	290,717.56	289,122.85	שפל	779

סה"כ לדייר:

שיא ביקוש	סה"כ	שפל	גבע	פסגה
16.98	3,159.00	2,119.61	204.95	834.44
	1,616.14 ₪	800.32 ₪	123.21 ₪	692.61 ₪

סה"כ צריכה
סה"כ לתשלום





45.00 ₪	תשלום קבוע תשלום עבור גודל חיבור ב-KVA (3x100) סה"כ מע"מ 17.00%	
17.43 ₪		
1,678.57 ₪		
285.36 ₪		
1,963.93 ₪	סה"כ לתשלום	כולל מע"מ

התפלגות חיוב בש"ח לפי תע"ז

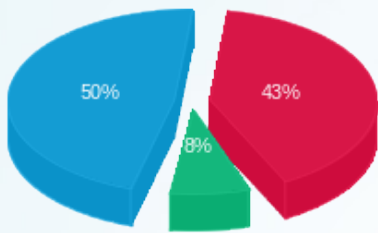

- פסגה (₪ 692.61)
- גבע (₪ 123.21)
- שפל (₪ 800.32)

הסטוריית צריכה בקוט"ש

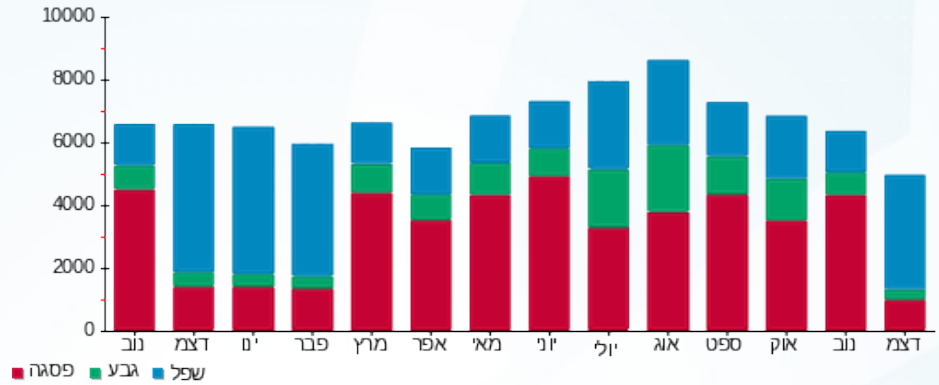



28/12/22 תאריך הפקה:
 26/12/22 תאריך קריאה נוכחית:
 28/11/22 תאריך קריאה קודמת:

שם דייר: קומה 6 רמות
 שם אתר: מגדל 11 גבעת שמואל

לקוח/ה נכבד/ה, אנו מתכבדים להגיש את חישוב צריכת החשמל לתקופה 26/12/22 - 28/11/22:

קומה 6 חיוני - 8 - 00021744(3x100)

סוג תעריף	סוג צריכה	קריאה קודמת	קריאה נוכחית	סה"כ צריכה בקוט"ש	מחיר לקוט"ש בא"ג	סה"כ לתשלום
פרטי חשבון עבור תאריכים:						
		28/11/22	30/11/22			
777	פסגה	50,919.65	50,952.46	32.81	49.77	16.33 ₪
778	גבע	19,891.95	19,895.65	3.70	41.06	1.52 ₪
779	שפל	59,565.06	59,574.88	9.82	33.83	3.32 ₪
פרטי חשבון עבור תאריכים:						
		01/12/22	26/12/22			
777	פסגה	50,952.46	51,032.16	79.70	103.20	82.26 ₪
778	גבע	19,895.65	19,932.19	36.54	62.21	22.73 ₪
779	שפל	59,574.88	59,884.35	309.47	37.88	117.23 ₪

קומה 6 ב. חיוני - 8 - 00021920(0x0)

סוג תעריף	סוג צריכה	קריאה קודמת	קריאה נוכחית	סה"כ צריכה בקוט"ש	מחיר לקוט"ש בא"ג	סה"כ לתשלום
פרטי חשבון עבור תאריכים:						
		28/11/22	30/11/22			
777	פסגה	142,343.79	142,421.02	77.23	49.77	38.44 ₪
778	גבע	62,140.47	62,143.55	3.08	41.06	1.27 ₪
779	שפל	92,745.31	92,757.55	12.24	33.83	4.14 ₪
פרטי חשבון עבור תאריכים:						
		01/12/22	26/12/22			
777	פסגה	142,421.02	142,558.01	136.99	103.20	141.37 ₪
778	גבע	62,143.55	62,183.47	39.91	62.21	24.83 ₪
779	שפל	92,757.55	93,264.79	507.24	37.88	192.14 ₪

סה"כ לדייר:

פסגה	גבע	שפל	סה"כ	שיא ביקוש
326.73	83.24	838.77	1,248.74	8.69
278.39 ₪	50.35 ₪	316.83 ₪	645.58 ₪	

סה"כ צריכה
 סה"כ לתשלום





45.00 ₪	תשלום קבוע תשלום עבור גודל חיבור ב-KVA (3x100) סה"כ מע"מ 17.00%	
17.43 ₪		
708.01 ₪		
120.36 ₪		
828.37 ₪	סה"כ לתשלום	כולל מע"מ

התפלגות חיוב בש"ח לפי תעו"ז

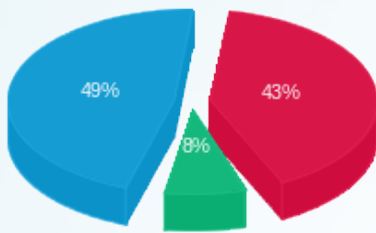

- פסגה (278.39 ₪)
- גבע (50.35 ₪)
- שפל (316.83 ₪)

הסטוריית צריכה בקוט"ש

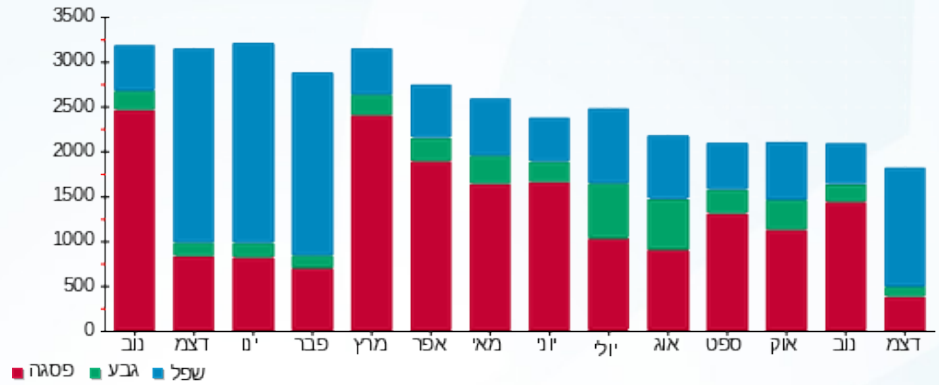



28/12/22 תאריך הפקה:
 26/12/22 תאריך קריאה נוכחית:
 28/11/22 תאריך קריאה קודמת:

שם דייר: קומת קרקע
 שם אתר: מגדל 11 גבעת שמואל

לקוח/ה נכבד/ה, אנו מתכבדים להגיש את חישוב צריכת החשמל לתקופה 26/12/22 - 28/11/22:

קומת כניסה חיוני - 1 - (3x90)00021744

סה"כ לתשלום	מחיר לקוט"ש בא"ג	סה"כ צריכה בקוט"ש	קריאה נוכחית	קריאה קודמת	סוג צריכה	סוג תעריף
			30/11/22	28/11/22	פרטי חשבון עבור תאריכים:	
12.32 ₪	49.77	24.76	39,926.22	39,901.46	פסגה	777
1.11 ₪	41.06	2.71	17,057.65	17,054.94	גבע	778
2.56 ₪	33.83	7.57	52,008.91	52,001.34	שפל	779
			26/12/22	01/12/22	פרטי חשבון עבור תאריכים:	
68.12 ₪	103.20	66.00	39,992.22	39,926.22	פסגה	777
17.88 ₪	62.21	28.73	17,086.39	17,057.65	גבע	778
85.32 ₪	37.88	225.25	52,234.16	52,008.91	שפל	779

קומת כניסה ב. חיוני - 1 - (0x0)00021920

סה"כ לתשלום	מחיר לקוט"ש בא"ג	סה"כ צריכה בקוט"ש	קריאה נוכחית	קריאה קודמת	סוג צריכה	סוג תעריף
			30/11/22	28/11/22	פרטי חשבון עבור תאריכים:	
10.00 ₪	49.77	20.09	82,789.26	82,769.16	פסגה	777
0.85 ₪	41.06	2.08	60,162.39	60,160.31	גבע	778
3.16 ₪	33.83	9.34	95,314.78	95,305.44	שפל	779
			26/12/22	01/12/22	פרטי חשבון עבור תאריכים:	
50.23 ₪	103.20	48.67	82,837.93	82,789.26	פסגה	777
14.35 ₪	62.21	23.07	60,185.45	60,162.39	גבע	778
71.46 ₪	37.88	188.65	95,503.44	95,314.78	שפל	779

סה"כ לדייר:

שיא ביקוש	סה"כ	שפל	גבע	פסגה
2.62	646.93	430.81	56.59	159.53
	337.37 ₪	162.51 ₪	34.19 ₪	140.67 ₪

סה"כ צריכה
 סה"כ לתשלום





45.00 ₪	תשלום קבוע תשלום עבור גודל חיבור ב-KVA (3x90) סה"כ מע"מ 17.00%	
15.69 ₪		
398.06 ₪		
69.90 ₪		
467.95 ₪	סה"כ לתשלום	כולל מע"מ

התפלגות חיוב בש"ח לפי תע"ן

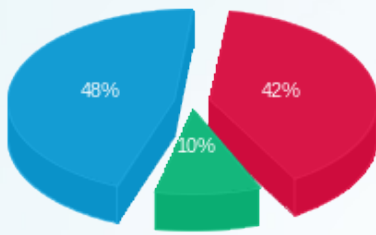

- פסגה (140.67 ₪)
- גבע (34.19 ₪)
- שפל (162.51 ₪)

הסטוריית צריכה בקוט"ש

