

02/01/23 תאריך הפקה:
 31/12/22 תאריך קריאה נוכחית:
 01/12/22 תאריך קריאה קודמת:

שם דייר: אורן זכור 2
 שם אתר: השתתפויות בנכסים רקפת 169

לקוח/ה נכבד/ה, אנו מתכבדים להגיש את חישוב צריכת החשמל לתקופה 01/12/22 - 31/12/22:

אורן זכור 2 - 1 - 70041810 (0x0)

סוג תעריף	סוג צריכה	קריאה קודמת	קריאה נוכחית	סה"כ צריכה בקוט"ש	מחיר לקוט"ש בא"ג	סה"כ לתשלום
פרטי חשבון עבור תאריכים:		01/12/22	31/12/22			
517		2,834.54	2,842.80	8.26	51.73	4.27 ₪

סה"כ לדייר:

שיא ביקוש	סה"כ
0.29	8.26
	4.27 ₪

21.31 ₪	תשלום קבוע	
0.00 ₪	תשלום עבור גודל חיבור ב-KVA (0x0)	
25.58 ₪	סה"כ לתשלום	לא כולל מע"מ

התפלגות חיוב בש"ח לפי תעו"ז

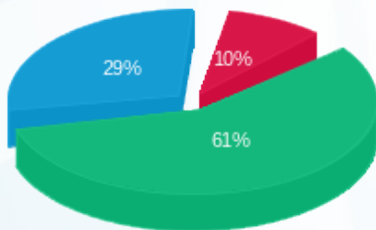

פסגה (0.41 ₪) ■
 גבע (2.61 ₪) ■
 שפל (1.26 ₪) ■

הסטוריית צריכה בקוט"ש

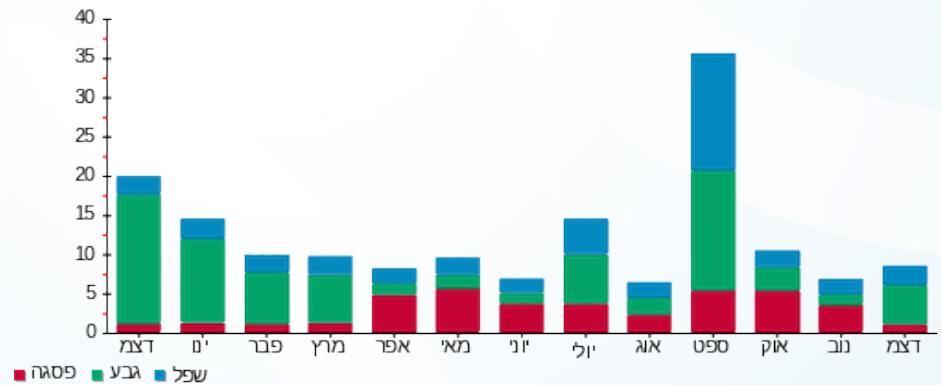

02/01/23 תאריך הפקה:
 31/12/22 תאריך קריאה נוכחית:
 01/12/22 תאריך קריאה קודמת:

שם דייר: אורנית אוריין
 שם אתר: השתתפויות בנכסים רקפת 169

לקוח/ה נכבד/ה, אנו מתכבדים להגיש את חישוב צריכת החשמל לתקופה 01/12/22 - 31/12/22:

אורנית אוריין - 1 - 70042648 (0x0)

סוג תעריף	סוג צריכה	קריאה קודמת	קריאה נוכחית	סה"כ צריכה בקוט"ש	מחיר לקוט"ש בא"ג	סה"כ לתשלום
פרטי חשבון עבור תאריכים:		01/12/22	31/12/22			
517		29,885.87	30,103.35	217.48	51.73	112.50 ₪

סה"כ לדייר:

שיא ביקוש	סה"כ
	217.48
	112.50 ₪

תשלום קבוע	תשלום עבור גודל חיבור ב-KVA (0x0)	סה"כ לתשלום	לא כולל מע"מ
21.31 ₪	0.00 ₪	133.81 ₪	

התפלגות חיוב בש"ח לפי תעו"ז

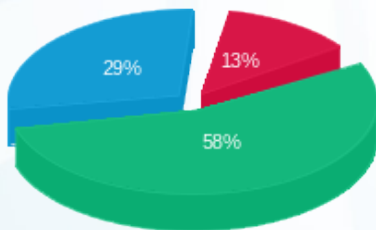

פסגה (14.52 ₪)
 גבע (65.08 ₪)
 שפ"ל (32.91 ₪)

הסטוריית צריכה בקוט"ש

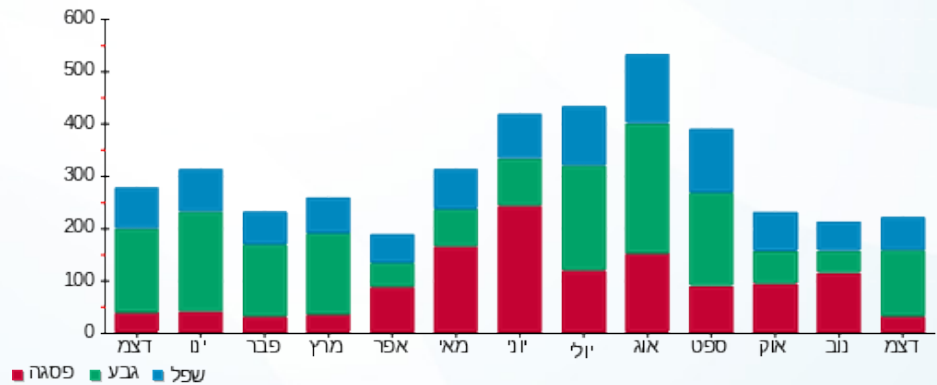

02/01/23 תאריך הפקה:
 31/12/22 תאריך קריאה נוכחית:
 01/12/22 תאריך קריאה קודמת:

שם דייר: אילן לוי חומוסיה
 שם אתר: השתתפויות בנכסים רקפת 169

לקוח/ה נכבד/ה, אנו מתכבדים להגיש את חישוב צריכת החשמל לתקופה 01/12/22 - 31/12/22:

אילן לוי חומוסיה - 1 - 70041526(0x0)

סוג תעריף	סוג צריכה	קריאה קודמת	קריאה נוכחית	סה"כ צריכה בקוט"ש	מחיר לקוט"ש בא"ג	סה"כ לתשלום
פרטי חשבון עבור תאריכים:		01/12/22	31/12/22			
517		68,569.26	69,512.97	943.71	51.73	488.18 ₪

סה"כ לדייר:

שיא ביקוש	סה"כ
	943.71
	488.18 ₪

תשלום קבוע	תשלום עבור גודל חיבור ב-KVA (0x0)	סה"כ לתשלום	לא כולל מע"מ
21.31 ₪	0.00 ₪	509.49 ₪	

התפלגות חיוב בש"ח לפי תעו"ז

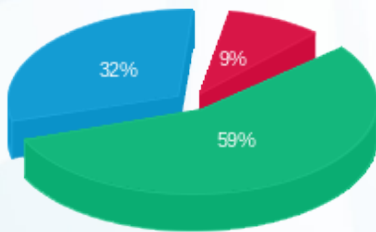

פסגה (₪ 45.31)
 גבע (₪ 288.66)
 שפל (₪ 154.22)

הסטוריית צריכה בקוט"ש

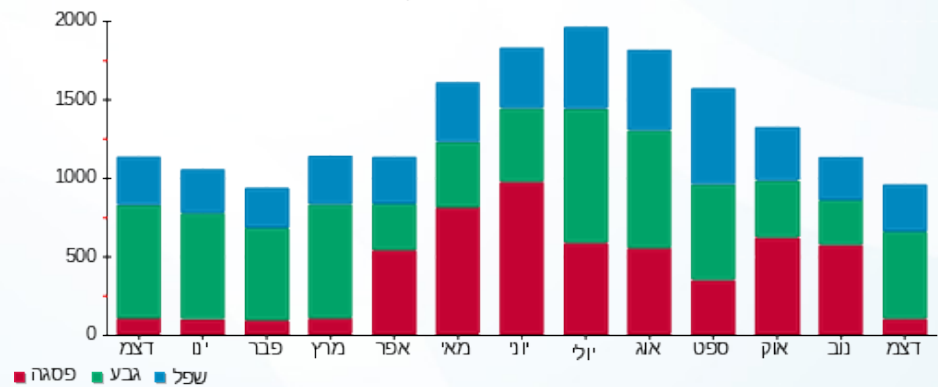

02/01/23 תאריך הפקה:
 31/12/22 תאריך קריאה נוכחית:
 01/12/22 תאריך קריאה קודמת:

שם דייר: אילן לוי חומוסייה
 שם אתר: השתתפויות בנכסים רקפת 169

לקוח/ה נכבד/ה, אנו מתכבדים להגיש את חישוב צריכת החשמל לתקופה 01/12/22 - 31/12/22:

אילן לוי חומוסייה - 1 - 70058588(0x0)

סוג תעריף	סוג צריכה	קריאה קודמת	קריאה נוכחית	סה"כ צריכה בקוט"ש	מחיר לקוט"ש בא"ג	סה"כ לתשלום
פרטי חשבון עבור תאריכים:		01/12/22	31/12/22			
517		133,801.61	134,032.87	231.27	51.73	119.63 ₪

סה"כ לדייר:

שיא ביקוש	סה"כ
0.53	231.27
	119.63 ₪

21.31 ₪	תשלום קבוע	
0.00 ₪	תשלום עבור גודל חיבור ב-KVA (0x0)	
140.94 ₪	סה"כ לתשלום	לא כולל מע"מ

התפלגות חיוב בש"ח לפי תעו"ז

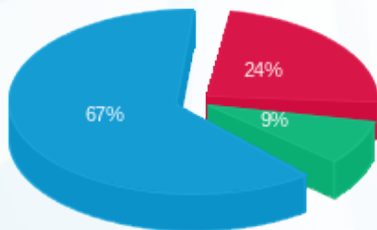

פסגה (29.16 ₪)
 גבע (10.20 ₪)
 שפל (80.27 ₪)

הסטוריית צריכה בקוט"ש

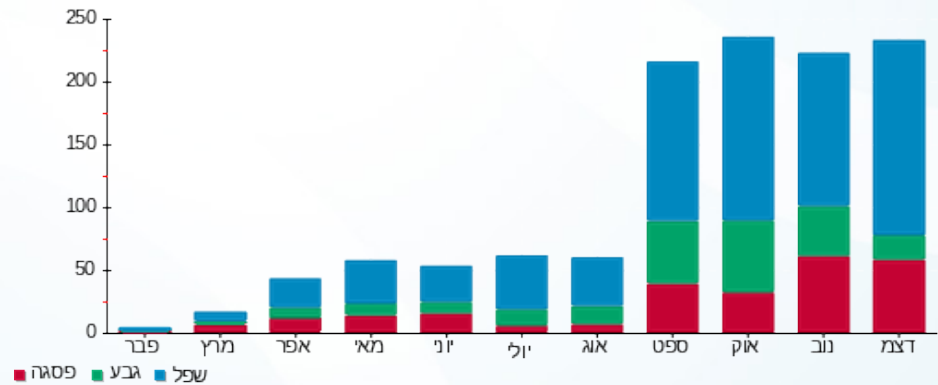

02/01/23 תאריך הפקה:
 31/12/22 תאריך קריאה נוכחית:
 01/12/22 תאריך קריאה קודמת:

שם דייר: אלה חוטמינסקי
 שם אתר: השתתפויות בנכסים רקפת 169

לקוח/ה נכבד/ה, אנו מתכבדים להגיש את חישוב צריכת החשמל לתקופה 01/12/22 - 31/12/22:

אלה חוטמינסקי - 1 - 70041776 (0x0)

סוג תעריף	סוג צריכה	קריאה קודמת	קריאה נוכחית	סה"כ צריכה בקוט"ש	מחיר לקוט"ש בא"ג	סה"כ לתשלום
פרטי חשבון עבור תאריכים:		01/12/22	31/12/22			
517		137,311.82	137,884.52	572.70	51.73	296.26 ₪

סה"כ לדייר:

שיא ביקוש	סה"כ
	572.70
	296.26 ₪

21.31 ₪	תשלום קבוע	
0.00 ₪	תשלום עבור גודל חיבור ב KVA (0x0)	
317.57 ₪	סה"כ לתשלום	לא כולל מע"מ

התפלגות חיוב בש"ח לפי תעו"ז

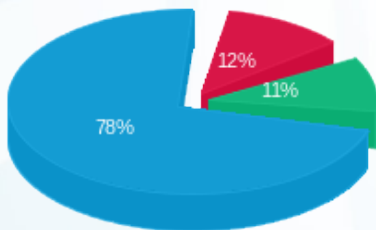

פסגה (230.21 ₪) 78%
 גבע (31.33 ₪) 11%
 שפלה (34.72 ₪) 12%

הסטוריית צריכה בקוט"ש

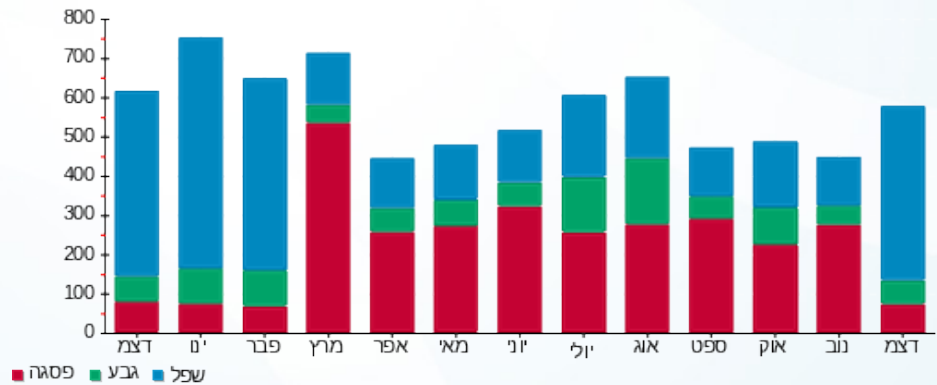

02/01/23 תאריך הפקה:
 31/12/22 תאריך קריאה נוכחי:
 01/12/22 תאריך קריאה קודמת:

שם דייר: אפרת צברי
 שם אתר: השתתפויות בנכסים רקפת 169

לקוח/ה נכבד/ה, אנו מתכבדים להגיש את חישוב צריכת החשמל לתקופה 01/12/22 - 31/12/22:

לאפרת צברי . - 1 - 70041576(0x0)

סוג תעריף	סוג צריכה	קריאה קודמת	קריאה נוכחית	סה"כ צריכה בקוט"ש	מחיר לקוט"ש בא"ג	סה"כ לתשלום
פרטי חשבון עבור תאריכים:		01/12/22	31/12/22			
517		88,111.50	90,069.34	1,957.84	51.73	1,012.79 ₪

סה"כ לדייר:

שיא ביקוש	סה"כ
14.86	1,957.84
	1,012.79 ₪

21.31 ₪	תשלום קבוע	
0.00 ₪	תשלום עבור גודל חיבור בKVA (0x0)	
1,034.10 ₪	סה"כ לתשלום	לא כולל מע"מ

התפלגות חיוב בש"ח לפי תעו"ז

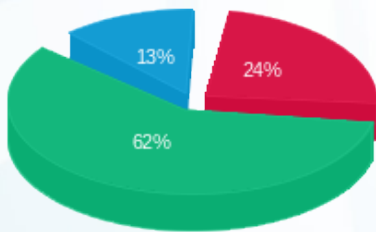

פסגה (247.54 ₪)
 גבע (632.99 ₪)
 שפל (132.26 ₪)

הסטוריית צריכה בקוט"ש

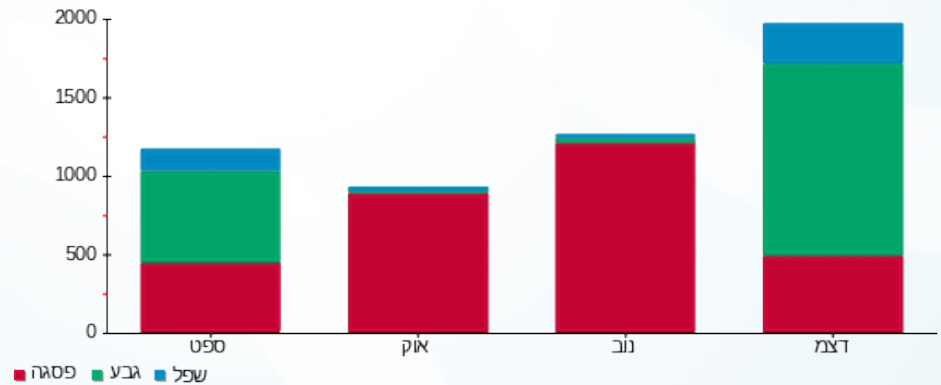

02/01/23 תאריך הפקה:
 31/12/22 תאריך קריאה נוכחית:
 01/12/22 תאריך קריאה קודמת:

שם דייר: אפרת צברי פיצריה
 שם אתר: השתתפויות בנכסים רקפת 169

לקוח/ה נכבד/ה, אנו מתכבדים להגיש את חישוב צריכת החשמל לתקופה 01/12/22 - 31/12/22:

אפרת צברי פיצריה - 1 - 70041471(0x0)

סוג תעריף	סוג צריכה	קריאה קודמת	קריאה נוכחית	סה"כ צריכה בקוט"ש	מחיר לקוט"ש בא"ג	סה"כ לתשלום
פרטי חשבון עבור תאריכים:		01/12/22	31/12/22			
517		145,900.76	147,643.89	1,743.13	51.73	901.72 ₪

סה"כ לדייר:

שיא ביקוש	סה"כ
11.82	1,743.13
	901.72 ₪

21.31 ₪	תשלום קבוע	
0.00 ₪	תשלום עבור גודל חיבור בKVA (0x0)	
923.03 ₪	סה"כ לתשלום	לא כולל מע"מ

התפלגות חיוב בש"ח לפי תעו"ז

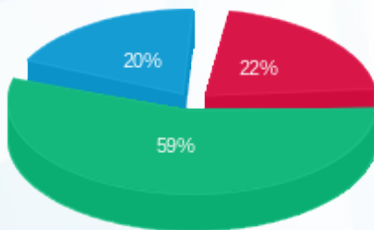

פסגה (194.98 ₪)
 גבע (530.32 ₪)
 שפל (176.42 ₪)

הסטוריית צריכה בקוט"ש

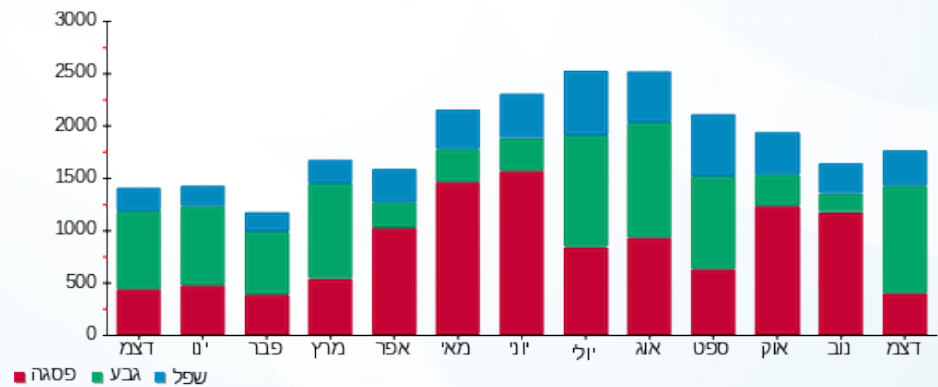

02/01/23 תאריך הפקה:
 31/12/22 תאריך קריאה נוכחית:
 01/12/22 תאריך קריאה קודמת:

שם דייר: בית חב"ד
 שם אתר: השתתפויות בנכסים רקפת 169

לקוח/ה נכבד/ה, אנו מתכבדים להגיש את חישוב צריכת החשמל לתקופה 01/12/22 - 31/12/22:

בית חב"ד - 2 - 70041489(0x0)

סוג תעריף	סוג צריכה	קריאה קודמת	קריאה נוכחית	סה"כ צריכה בקוט"ש	מחיר לקוט"ש בא"ג	סה"כ לתשלום
פרטי חשבון עבור תאריכים:		01/12/22	31/12/22			
517		13,999.30	14,117.73	118.43	51.73	61.26 ₪

סה"כ לדייר:

שיא ביקוש	סה"כ
	118.43
	61.26 ₪

תשלום קבוע	תשלום עבור גודל חיבור ב-KVA (0x0)	סה"כ לתשלום	לא כולל מע"מ
21.31 ₪	0.00 ₪	82.57 ₪	

התפלגות חיוב בש"ח לפי תעו"ז

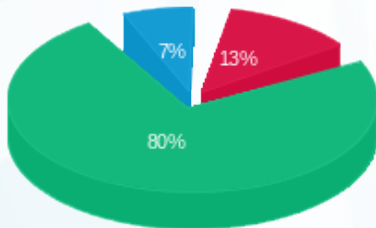

פסגה (7.75) ₪
 גבע (49.29) ₪
 שפל (4.22) ₪

הסטוריית צריכה בקוט"ש

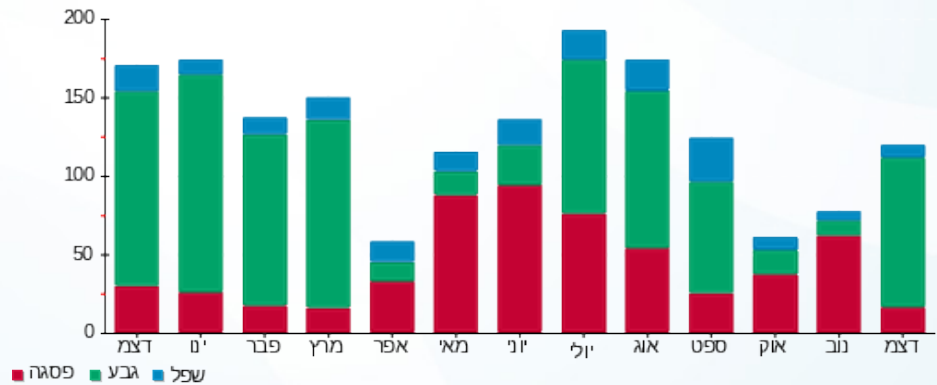

02/01/23 תאריך הפקה:
 31/12/22 תאריך קריאה נוכחית:
 01/12/22 תאריך קריאה קודמת:

שם דייר: יהורם אגמון
 שם אתר: השתתפויות בנכסים רקפת 169

לקוח/ה נכבד/ה, אנו מתכבדים להגיש את חישוב צריכת החשמל לתקופה 01/12/22 - 31/12/22:

יהורם אגמון - 3 - 70041489(0x0)

סוג תעריף	סוג צריכה	קריאה קודמת	קריאה נוכחית	סה"כ צריכה בקוט"ש	מחיר לקוט"ש בא"ג	סה"כ לתשלום
פרטי חשבון עבור תאריכים:		01/12/22	31/12/22			
517		47,031.24	47,209.96	178.72	51.73	92.45 ₪

סה"כ לדייר:

שיא ביקוש	סה"כ
	178.72
	92.45 ₪

21.31 ₪	תשלום קבוע	
0.00 ₪	תשלום עבור גודל חיבור בKVA (0x0)	
113.76 ₪	סה"כ לתשלום	לא כולל מע"מ

התפלגות חיוב בש"ח לפי תעו"ז

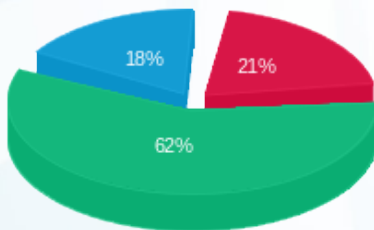

פסגה (19.13 ₪)
 גבע (56.90 ₪)
 שפל (16.43 ₪)

הסטוריית צריכה בקוט"ש

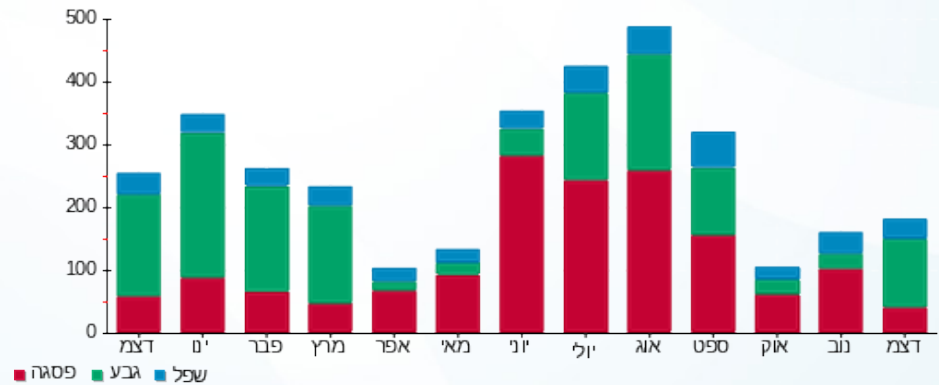

02/01/23 תאריך הפקה:
 31/12/22 תאריך קריאה נוכחית:
 01/12/22 תאריך קריאה קודמת:

שם דייר: לירון מדיוני
 שם אתר: השתתפויות בנכסים רקפת 169

לקוח/ה נכבד/ה, אנו מתכבדים להגיש את חישוב צריכת החשמל לתקופה 01/12/22 - 31/12/22:

לירון מדיוני - 1 - 81026004(0x0)

סוג תעריף	סוג צריכה	קריאה קודמת	קריאה נוכחית	סה"כ צריכה בקוט"ש	מחיר לקוט"ש בא"ג	סה"כ לתשלום
פרטי חשבון עבור תאריכים:		01/12/22	31/12/22			
517		38,143.65	38,488.78	345.12	51.73	178.53 ₪

סה"כ לדייר:

שיא ביקוש	סה"כ
6.37	345.12
	178.53 ₪

תשלום קבוע	תשלום עבור גודל חיבור ב-KVA (0x0)	סה"כ לתשלום	לא כולל מע"מ
21.31 ₪	0.00 ₪	199.84 ₪	

התפלגות חיוב בש"ח לפי תעו"ז

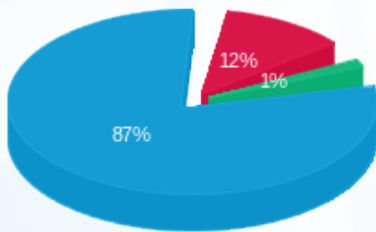

פסגה (21.47 ₪) 87%
 גבע (2.63 ₪) 12%
 שפל (154.43 ₪) 1%

הסטוריית צריכה בקוט"ש

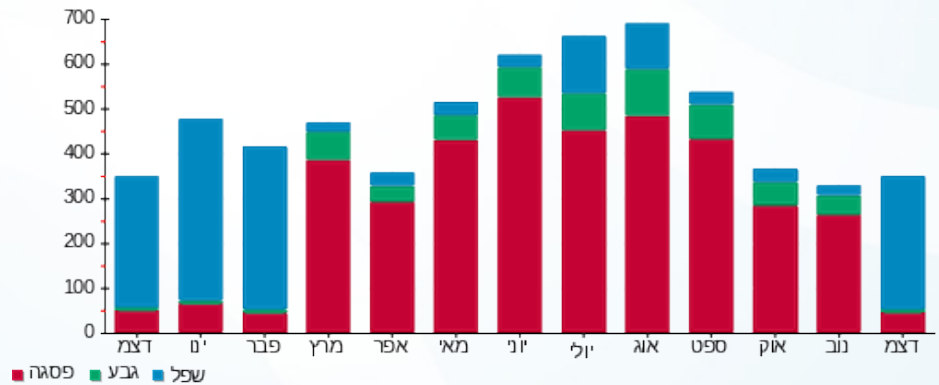

02/01/23 תאריך הפקה:
 31/12/22 תאריך קריאה נוכחית:
 01/12/22 תאריך קריאה קודמת:

שם דייר: מירב מלצר מצקר
 שם אתר: השתתפויות בנכסים רקפת 169

לקוח/ה נכבד/ה, אנו מתכבדים להגיש את חישוב צריכת החשמל לתקופה 01/12/22 - 31/12/22:

משרד רואה חשבון שרון - 2 - 70042648(0x0)

סוג תעריף	סוג צריכה	קריאה קודמת	קריאה נוכחית	סה"כ צריכה בקוט"ש	מחיר לקוט"ש בא"ג	סה"כ לתשלום
פרטי חשבון עבור תאריכים:		01/12/22	31/12/22			
517		29,253.53	29,612.56	359.03	51.73	185.73 ₪

סה"כ לדייר:

שיא ביקוש	סה"כ
	359.03
	185.73 ₪

21.31 ₪	תשלום קבוע	
0.00 ₪	תשלום עבור גודל חיבור בKVA (0x0)	
207.04 ₪	סה"כ לתשלום	לא כולל מע"מ

התפלגות חיוב בש"ח לפי תעו"ז

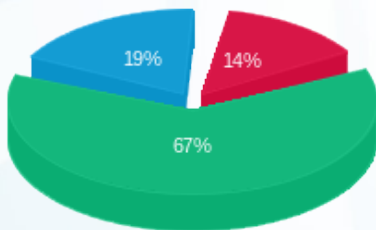

פסגה (26.15 ₪)
 גבע (124.66 ₪)
 שפל (34.91 ₪)

הסטוריית צריכה בקוט"ש

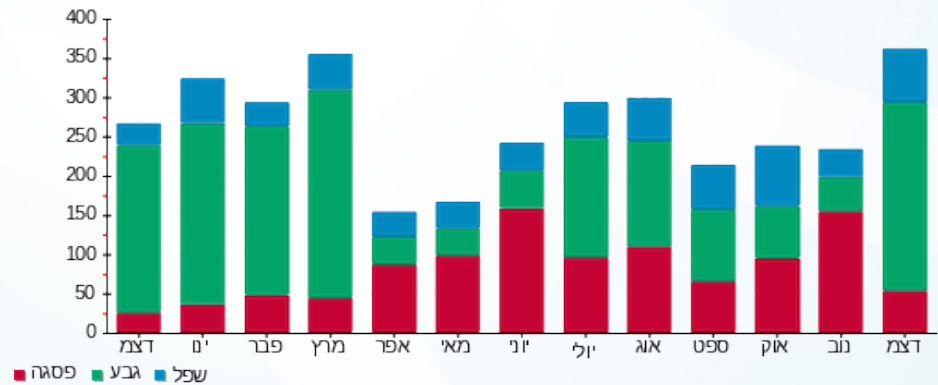

02/01/23 תאריך הפקה:
 31/12/22 תאריך קריאה נוכחית:
 01/12/22 תאריך קריאה קודמת:

שם דייר: פז סופר
 שם אתר: השתתפויות בנכסים רקפת 169

לקוח/ה נכבד/ה, אנו מתכבדים להגיש את חישוב צריכת החשמל לתקופה 01/12/22 - 31/12/22:

פז סופר - 1 - 70041473 (0x0)

סוג תעריף	סוג צריכה	קריאה קודמת	קריאה נוכחית	סה"כ צריכה בקוט"ש	מחיר לקוט"ש בא"ג	סה"כ לתשלום
פרטי חשבון עבור תאריכים:		01/12/22	31/12/22			
517		96,220.05	96,709.91	489.86	51.73	253.40 ₪

סה"כ לדייר:

שיא ביקוש	סה"כ
4.88	489.86
	253.40 ₪

תשלום קבוע	תשלום עבור גודל חיבור ב KVA (0x0)	סה"כ לתשלום	לא כולל מע"מ
21.31 ₪	0.00 ₪	274.71 ₪	

התפלגות חיוב בש"ח לפי תעו"ז

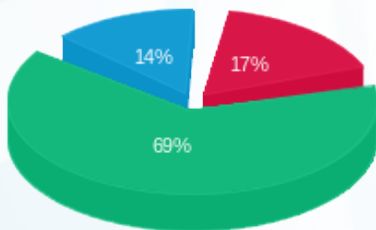

פסגה (43.65) ₪
 גבע (174.63) ₪
 שפל (35.12) ₪

הסטוריית צריכה בקוט"ש

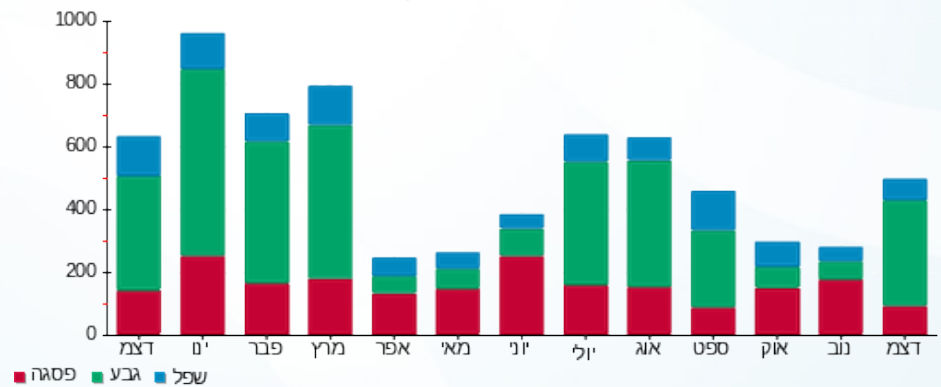

02/01/23 תאריך הפקה:
 31/12/22 תאריך קריאה נוכחית:
 01/12/22 תאריך קריאה קודמת:

שם דייר: רון פרופר
 שם אתר: השתתפויות בנכסים רקפת 169

לקוח/ה נכבד/ה, אנו מתכבדים להגיש את חישוב צריכת החשמל לתקופה 01/12/22 - 31/12/22:

רון פרופר - 1 - 81029723(0x0)

סוג תעריף	סוג צריכה	קריאה קודמת	קריאה נוכחית	סה"כ צריכה בקוט"ש	מחיר לקוט"ש בא"ג	סה"כ לתשלום
פרטי חשבון עבור תאריכים:		01/12/22	31/12/22			
517		359.62	413.60	53.98	51.73	27.92 ₪

סה"כ לדייר:

סה"כ	שיא ביקוש
53.98	0.82
27.92 ₪	

21.31 ₪	תשלום קבוע	
0.00 ₪	תשלום עבור גודל חיבור בKVA (0x0)	
49.23 ₪	סה"כ לתשלום	לא כולל מע"מ

התפלגות חיוב בש"ח לפי תעו"ז

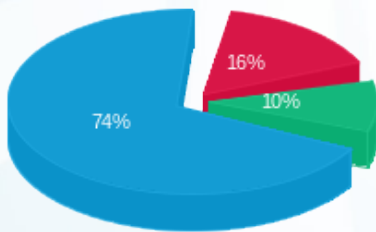

פסגה (4.52) ₪
 גבע (2.76) ₪
 שפל (20.64) ₪

הסטוריית צריכה בקוט"ש

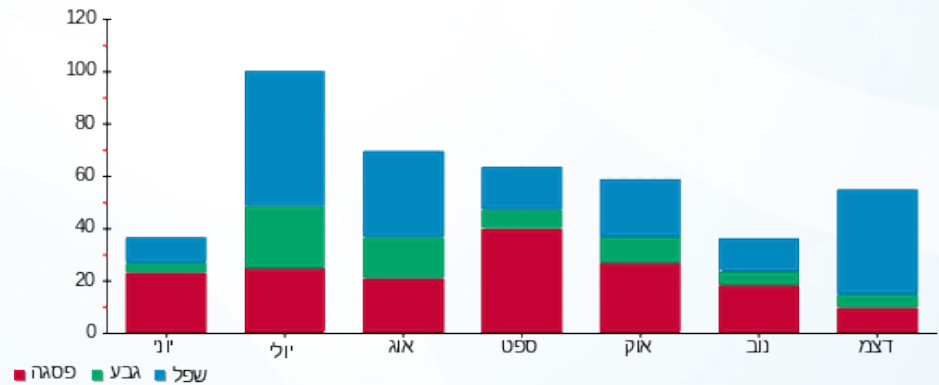

02/01/23 תאריך הפקה:
 31/12/22 תאריך קריאה נוכחית:
 01/12/22 תאריך קריאה קודמת:

שם דייר: שרית ויסמן
 שם אתר: השתתפויות בנכסים רקפת 169

לקוח/ה נכבד/ה, אנו מתכבדים להגיש את חישוב צריכת החשמל לתקופה 01/12/22 - 31/12/22:

שרית ויסמן - 1 - 70041489(0x0)

סוג תעריף	סוג צריכה	קריאה קודמת	קריאה נוכחית	סה"כ צריכה בקוט"ש	מחיר לקוט"ש בא"ג	סה"כ לתשלום
פרטי חשבון עבור תאריכים:		01/12/22	31/12/22			
517		56,435.30	56,682.30	247.00	51.73	127.77 ₪

סה"כ לדייר:

שיא ביקוש	סה"כ
	247.00
	127.77 ₪

תשלום קבוע	תשלום עבור גודל חיבור ב KVA (0x0)	סה"כ לתשלום	לא כולל מע"מ
21.31 ₪	0.00 ₪	149.08 ₪	

התפלגות חיוב בש"ח לפי תעו"ז

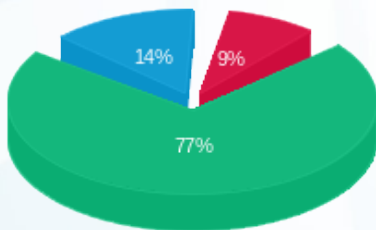

פסגה (11.17 ₪)
 גבע (98.65 ₪)
 שפל (17.95 ₪)

הסטוריית צריכה בקוט"ש

