



02/01/23 תאריך הפקה:  
 31/12/22 תאריך קריאה נוכחית:  
 01/12/22 תאריך קריאה קודמת:

שם דייר: אוליפקי שעון נוסף - קומה 04  
 שם אתר: בית כינרת אור יהודה

לקוח/ה נכבד/ה, אנו מתכבדים להגיש את חישוב צריכת החשמל לתקופה 01/12/22 - 31/12/22:

קומה 4 - אוליפקי מונה נוסף 3 - 81019657 (3x40)

סוג תעריף	סוג צריכה	קריאה קודמת	קריאה נוכחית	סה"כ צריכה בקוט"ש	מחיר לקוט"ש בא"ג	סה"כ לתשלום
פרטי חשבון עבור תאריכים:						
777	פסגה	01/12/22	31/12/22	108.70	103.20	112.18 ₪
778	גבע	13,031.00	13,047.85	16.85	62.21	10.48 ₪
779	שפל	24,046.55	24,572.00	525.45	37.88	199.04 ₪

סה"כ לדיר:

פסגה	גבע	שפל	סה"כ	שיא ביקוש
108.70	16.85	525.45	651.00	4.00
112.18 ₪	10.48 ₪	199.04 ₪	321.70 ₪	

סה"כ צריכה  
 סה"כ לתשלום

38.53 ₪	תשלום קבוע	
7.45 ₪	תשלום עבור גודל חיבור בKVA (3x40)	
367.69 ₪	סה"כ לתשלום	לא כולל מע"מ

התפלגות חיוב בש"ח לפי תעו"ז

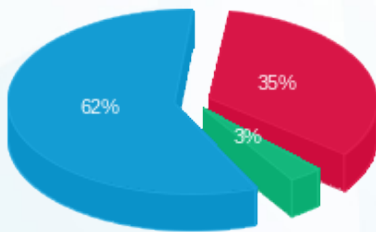

- פסגה (112.18 ₪) - 62%
- גבע (10.48 ₪) - 3%
- שפל (199.04 ₪) - 35%

הסטוריית צריכה בקוט"ש

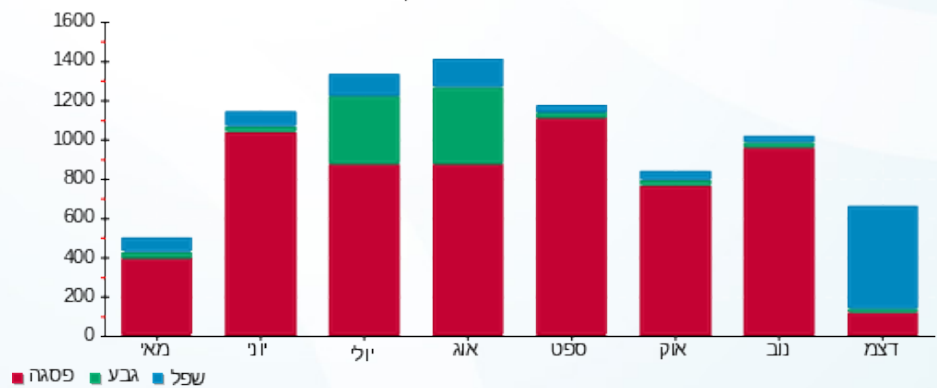

02/01/23 תאריך הפקה:  
 31/12/22 תאריך קריאה נוכחית:  
 01/12/22 תאריך קריאה קודמת:

שם דייר: אוליפקי תשתיות -קומה 06  
 שם אתר: בית כינרת אור יהודה

**לקוח/ה נכבד/ה, אנו מתכבדים להגיש את חישוב צריכת החשמל לתקופה 01/12/22 - 31/12/22:**

**אולפקי תשתיות - 3 - 81036649(0x0)**

סוג תעריף	סוג צריכה	קריאה קודמת	קריאה נוכחית	סה"כ צריכה בקוט"ש	מחיר לקוט"ש בא"ג	סה"כ לתשלום
פרטי חשבון עבור תאריכים:						
777	פסגה	01/12/22	31/12/22	940.00	103.20	970.08 ₪
778	גבע	141,995.60	142,311.40	315.80	62.21	196.46 ₪
779	שפל	301,909.00	305,427.80	3,518.80	37.88	1,332.92 ₪

סה"כ לדייר:

פסגה	גבע	שפל	סה"כ	שיא ביקוש
940.00	315.80	3,518.80	4,774.60	14.80
970.08 ₪	196.46 ₪	1,332.92 ₪	2,499.46 ₪	

סה"כ צריכה  
 סה"כ לתשלום

214.45 ₪	<b>תשלום קבוע</b>	
0.00 ₪	<b>תשלום עבור גודל חיבור בKVA (0x0)</b>	
2,713.91 ₪	<b>סה"כ לתשלום</b>	<b>לא כולל מע"מ</b>

התפלגות חיוב בש"ח לפי תע"ז

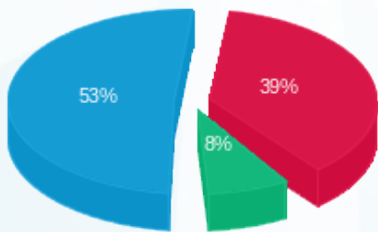

פסגה (970.08 ₪) 53%  
 גבע (196.46 ₪) 8%  
 שפל (1,332.92 ₪) 39%

הסטוריית צריכה בקוט"ש

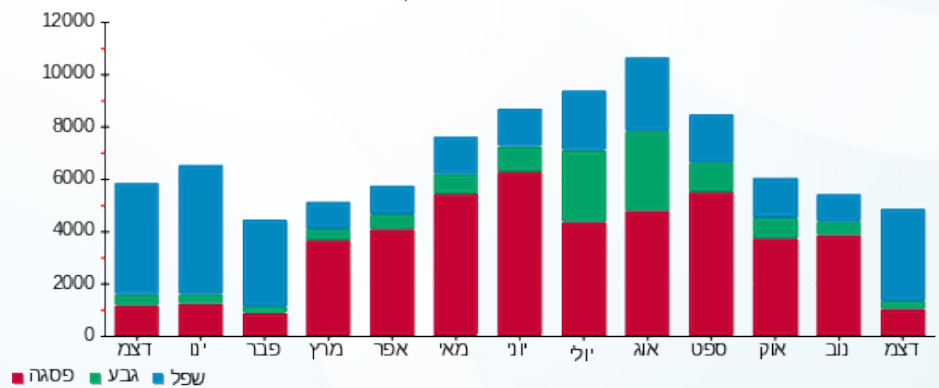

02/01/23 תאריך הפקה:  
 31/12/22 תאריך קריאה נוכחית:  
 01/12/22 תאריך קריאה קודמת:

שם דייר: אוריקן קומה 2  
 שם אתר: בית כינרת אור יהודה

לקוח/ה נכבד/ה, אנו מתכבדים להגיש את חישוב צריכת החשמל לתקופה 01/12/22 - 31/12/22:

אוריקן קומה 2 - 81019657 (0x0)

סוג תעריף	סוג צריכה	קריאה קודמת	קריאה נוכחית	סה"כ צריכה בקוט"ש	מחיר לקוט"ש בא"ג	סה"כ לתשלום
פרטי חשבון עבור תאריכים:						
777	פסגה	01/12/22	31/12/22	774.00	103.20	798.77 ₪
778	גבע	24,788.00	24,901.80	113.80	62.21	70.79 ₪
779	שפל	47,206.40	48,674.60	1,468.20	37.88	556.15 ₪

סה"כ לדייר:

פסגה	גבע	שפל	סה"כ	שיא ביקוש
774.00	113.80	1,468.20	2,356.00	17.20
798.77 ₪	70.79 ₪	556.15 ₪	1,425.72 ₪	

סה"כ צריכה  
 סה"כ לתשלום

38.53 ₪	תשלום קבוע	
0.00 ₪	תשלום עבור גודל חיבור בKVA (0x0)	
1,464.25 ₪	סה"כ לתשלום	לא כולל מע"מ

התפלגות חיוב בש"ח לפי תעו"ז

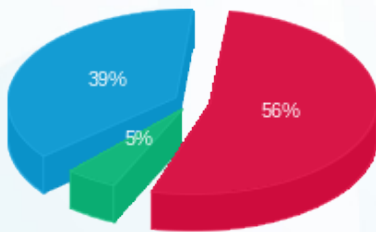

■ פסגה (798.77 ₪)  
 ■ גבע (70.79 ₪)  
 ■ שפל (556.15 ₪)

הסטוריית צריכה בקוט"ש

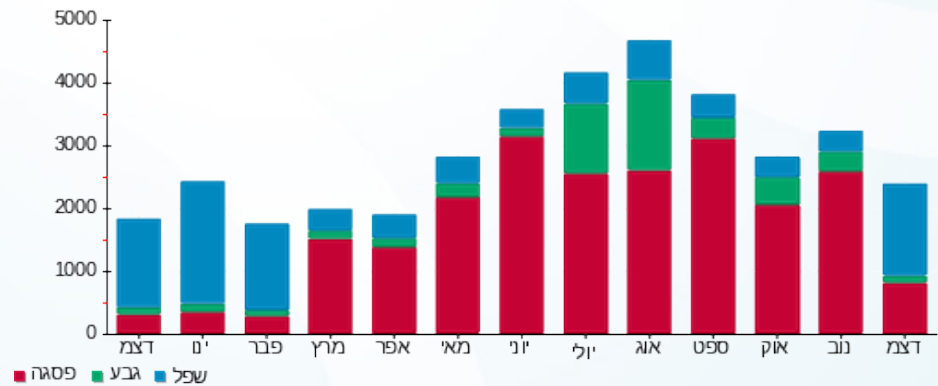

02/01/23 תאריך הפקה:  
 31/12/22 תאריך קריאה נוכחית:  
 01/12/22 תאריך קריאה קודמת:

שם דייר: אלבחרי בקי - יועצת מס קומה 5  
 שם אתר: בית כינרת אור יהודה

לקוח/ה נכבד/ה, אנו מתכבדים להגיש את חישוב צריכת החשמל לתקופה 01/12/22 - 31/12/22:

אלבחרי בקי - יועצת מס - 2 - 81036691(0x0)

סוג תעריף	סוג צריכה	קריאה קודמת	קריאה נוכחית	סה"כ צריכה בקוט"ש	מחיר לקוט"ש בא"ג	סה"כ לתשלום
פרטי חשבון עבור תאריכים:						
777	פסגה	01/12/22	31/12/22	241.95	103.20	249.69 ₪
778	גבע	20,098.45	20,160.20	61.75	62.21	38.41 ₪
779	שפל	37,814.30	38,532.60	718.30	37.88	272.09 ₪

סה"כ לדייר:

פסגה	גבע	שפל	סה"כ	שיא ביקוש
241.95	61.75	718.30	1,022.00	6.70
249.69 ₪	38.41 ₪	272.09 ₪	560.20 ₪	

סה"כ צריכה  
 סה"כ לתשלום

38.53 ₪	תשלום קבוע	
0.00 ₪	תשלום עבור גודל חיבור בKVA (0x0)	
598.73 ₪	סה"כ לתשלום	לא כולל מע"מ

התפלגות חיוב בש"ח לפי תע"ז

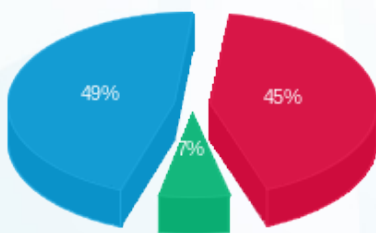

פסגה (249.69 ₪) 49%  
 גבע (38.41 ₪) 7%  
 שפל (272.09 ₪) 45%

הסטוריית צריכה בקוט"ש

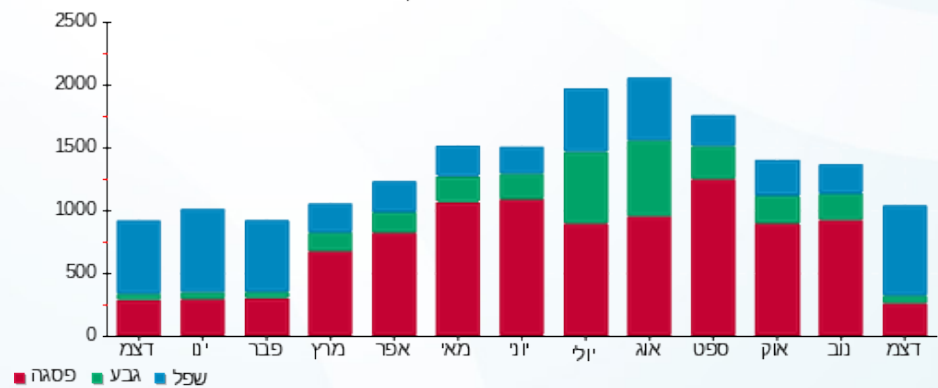



02/01/23 תאריך הפקה:  
 31/12/22 תאריך קריאה נוכחית:  
 01/12/22 תאריך קריאה קודמת:

שם דייר: אסנט ק.קרקע  
 שם אתר: בית כינרת אור יהודה

לקוח/ה נכבד/ה, אנו מתכבדים להגיש את חישוב צריכת החשמל לתקופה 01/12/22 - 31/12/22:

אסנט - 4 - 81038287(0x0)

סוג תעריף	סוג צריכה	קריאה קודמת	קריאה נוכחית	סה"כ צריכה בקוט"ש	מחיר לקוט"ש בא"ג	סה"כ לתשלום
פרטי חשבון עבור תאריכים:						
777	פסגה	01/12/22	31/12/22	200.80	103.20	207.23 ₪
778	גבע	21,282.60	21,340.40	57.80	62.21	35.96 ₪
779	שפל	43,342.00	44,313.00	971.00	37.88	367.81 ₪

סה"כ לדייר:

פסגה	גבע	שפל	סה"כ	שיא ביקוש
200.80	57.80	971.00	1,229.60	6.20
207.23 ₪	35.96 ₪	367.81 ₪	611.00 ₪	

סה"כ צריכה  
 סה"כ לתשלום

38.53 ₪	תשלום קבוע	
0.00 ₪	תשלום עבור גודל חיבור בKVA (0x0)	
649.53 ₪	סה"כ לתשלום	לא כולל מע"מ

התפלגות חיוב בש"ח לפי תעו"ז

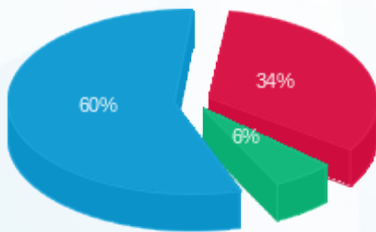

פסגה (207.23 ₪) 60%  
 גבע (35.96 ₪) 6%  
 שפל (367.81 ₪) 34%

הסטוריית צריכה בקוט"ש

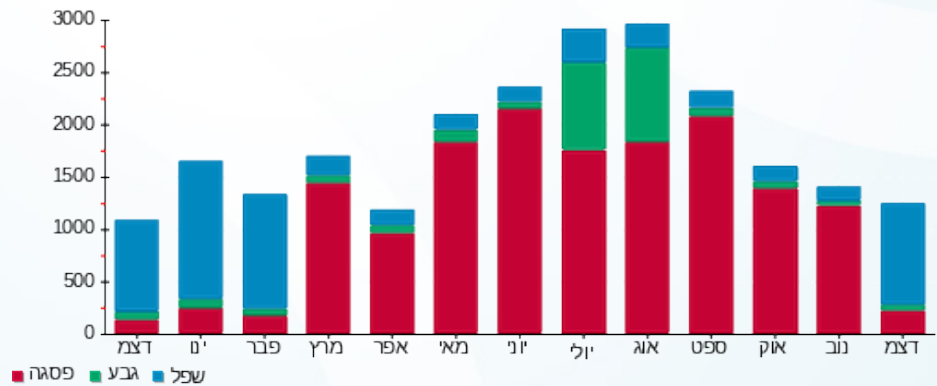



02/01/23 תאריך הפקה:  
 31/12/22 תאריך קריאה נוכחית:  
 01/12/22 תאריך קריאה קודמת:

**שם דייר:** בבילון קומה 1  
**שם אתר:** בית כינרת אור יהודה

**לקוח/ה נכבד/ה, אנו מתכבדים להגיש את חישוב צריכת החשמל לתקופה 01/12/22 - 31/12/22:**

**סיידסופט ק.1 - 8 - (0x0)81036691**

סה"כ לתשלום	מחיר לקוט"ש בא"ג	סה"כ צריכה בקוט"ש	קריאה נוכחית	קריאה קודמת	סוג צריכה	סוג תעריף
			31/12/22	01/12/22	פרטי חשבון עבור תאריכים:	
₪ -617.96	103.20	-598.80	124,244.20	123,645.40	פסגה	777
₪ -98.91	62.21	-159.00	24,461.00	24,302.00	גבע	778
₪ -771.16	37.88	-2,035.80	38,433.00	36,397.20	שפל	779

**בבילון תוכנה בעמ קומה 1 - 8 - (0x0)81038287**

סה"כ לתשלום	מחיר לקוט"ש בא"ג	סה"כ צריכה בקוט"ש	קריאה נוכחית	קריאה קודמת	סוג צריכה	סוג תעריף
			31/12/22	01/12/22	פרטי חשבון עבור תאריכים:	
₪ 1,226.43	103.20	1,188.40	500,270.60	499,082.20	פסגה	777
₪ 245.98	62.21	395.40	160,192.40	159,797.00	גבע	778
₪ 1,567.40	37.88	4,137.80	350,634.00	346,496.20	שפל	779

**סה"כ לדייר:**

שיא ביקוש	סה"כ	שפל	גבע	פסגה
16.40	2,928.00	2,102.00	236.40	589.60
	₪ 1,551.77	₪ 796.24	₪ 147.06	₪ 608.47

**סה"כ צריכה**  
**סה"כ לתשלום**

₪ 38.53	<b>תשלום קבוע</b>	
₪ 0.00	<b>תשלום עבור גודל חיבור בKVA (0x0)</b>	
₪ 1,590.30	<b>סה"כ לתשלום</b>	<b>לא כולל מע"מ</b>





02/01/23 תאריך הפקה:  
 31/12/22 תאריך קריאה נוכחית:  
 01/12/22 תאריך קריאה קודמת:

שם דייר: גל-נט פתרונות - מחסן קומה 1  
 שם אתר: בית כינרת אור יהודה

לקוח/ה נכבד/ה, אנו מתכבדים להגיש את חישוב צריכת החשמל לתקופה 01/12/22 - 31/12/22:

גל-נט פתרונות - מחסן קומה 1 - 5 - 81019657(3x40)

סוג תעריף	סוג צריכה	קריאה קודמת	קריאה נוכחית	סה"כ צריכה בקוט"ש	מחיר לקוט"ש בא"ג	סה"כ לתשלום
פרטי חשבון עבור תאריכים:						
777	פסגה	01/12/22	31/12/22	63.72	103.20	65.76 ₪
778	גבע	5,331.84	5,373.76	41.92	62.21	26.08 ₪
779	שפל	7,765.92	8,150.64	384.72	37.88	145.73 ₪

סה"כ לדייר:

פסגה	גבע	שפל	סה"כ	שיא ביקוש
63.72	41.92	384.72	490.36	0.84
₪ 65.76	₪ 26.08	₪ 145.73	₪ 237.57	

סה"כ צריכה  
 סה"כ לתשלום

38.53 ₪	תשלום קבוע	
7.45 ₪	תשלום עבור גודל חיבור בKVA (3x40)	
283.55 ₪	סה"כ לתשלום	לא כולל מע"מ

התפלגות חיוב בש"ח לפי תעו"ז

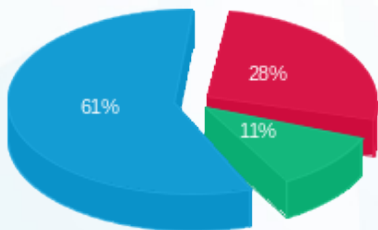

פסגה (₪ 65.76) ■  
 גבע (₪ 26.08) ■  
 שפל (₪ 145.73) ■

הסטוריית צריכה בקוט"ש

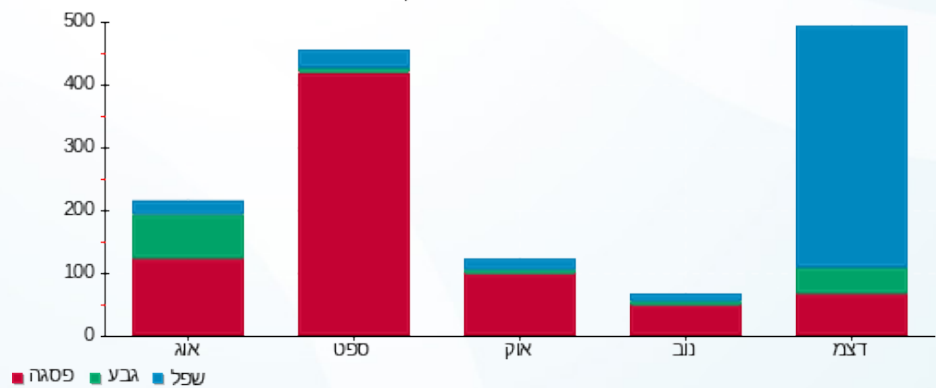



02/01/23 תאריך הפקדה:  
 31/12/22 תאריך קריאה נוכחית:  
 01/12/22 תאריך קריאה קודמת:

שם דייר: גל-נט פתרונות קומה 1  
 שם אתר: בית כינרת אור יהודה

לקוח/ה נכבד/ה, אנו מתכבדים להגיש את חישוב צריכת החשמל לתקופה 01/12/22 - 31/12/22:

גל-נט פתרונות קומה 1 - 8 - 81036691(0x0)

סוג תעריף	סוג צריכה	קריאה קודמת	קריאה נוכחית	סה"כ צריכה בקוט"ש	מחיר לקוט"ש בא"ג	סה"כ לתשלום
פרטי חשבון עבור תאריכים:						
777	פסגה	01/12/22	31/12/22	598.80	103.20	₪ 617.96
778	גבע	24,302.00	24,461.00	159.00	62.21	₪ 98.91
779	שפל	36,397.20	38,433.00	2,035.80	37.88	₪ 771.16

סה"כ לדיר:

פסגה	גבע	שפל	סה"כ	שיא ביקוש
598.80	159.00	2,035.80	2,793.60	9.60
₪ 617.96	₪ 98.91	₪ 771.16	₪ 1,488.04	

סה"כ צריכה  
 סה"כ לתשלום

₪ 38.53	תשלום קבוע	
₪ 0.00	תשלום עבור גודל חיבור בKVA (0x0)	
₪ 1,526.57	סה"כ לתשלום	לא כולל מע"מ

התפלגות חיוב בש"ח לפי תע"ז

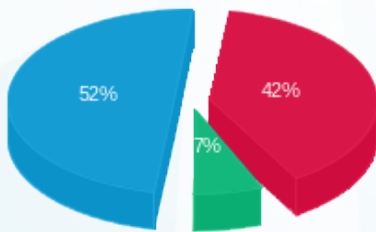

פסגה (₪ 617.96) 52%  
 גבע (₪ 98.91) 7%  
 שפל (₪ 771.16) 42%

הסטוריית צריכה בקוט"ש

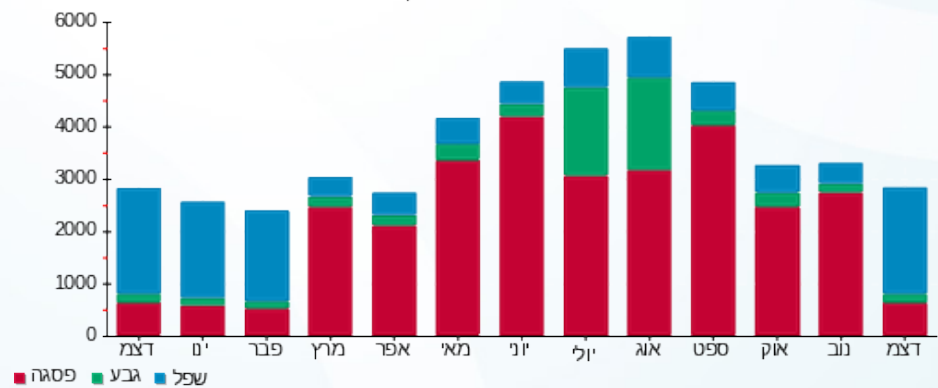



02/01/23 תאריך הפקה:  
 31/12/22 תאריך קריאה נוכחית:  
 01/12/22 תאריך קריאה קודמת:

שם דייר: חברת מטאור קומה 5  
 שם אתר: בית כינרת אור יהודה

לקוח/ה נכבד/ה, אנו מתכבדים להגיש את חישוב צריכת החשמל לתקופה 01/12/22 - 31/12/22:

חברת מטאור - 4 - 81036691(0x0)

סה"כ לתשלום	מחיר לקוט"ש בא"ג	סה"כ צריכה בקוט"ש	קריאה נוכחית	קריאה קודמת	סוג צריכה	סוג תעריף
			31/12/22	01/12/22	פרטי חשבון עבור תאריכים:	
27.86 ₪	103.20	27.00	23,801.45	23,774.45	פסגה	777
8.58 ₪	62.21	13.80	5,003.40	4,989.60	גבע	778
72.07 ₪	37.88	190.25	10,513.90	10,323.65	שפל	779

סה"כ לדייר:

שיא ביקוש	סה"כ	שפל	גבע	פסגה
0.80	231.05	190.25	13.80	27.00
	108.52 ₪	72.07 ₪	8.58 ₪	27.86 ₪

סה"כ צריכה  
 סה"כ לתשלום

38.53 ₪	<b>תשלום קבוע</b>	
0.00 ₪	<b>תשלום עבור גודל חיבור בKVA (0x0)</b>	
147.05 ₪	<b>סה"כ לתשלום</b>	<b>לא כולל מע"מ</b>

התפלגות חיוב בש"ח לפי תעו"ז

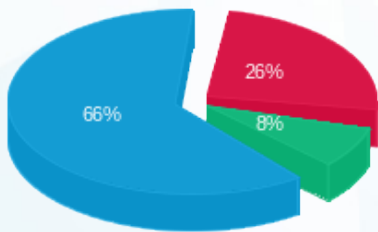

פסגה (27.86 ₪) ■  
 גבע (8.58 ₪) ■  
 שפל (72.07 ₪) ■

הסטוריית צריכה בקוט"ש

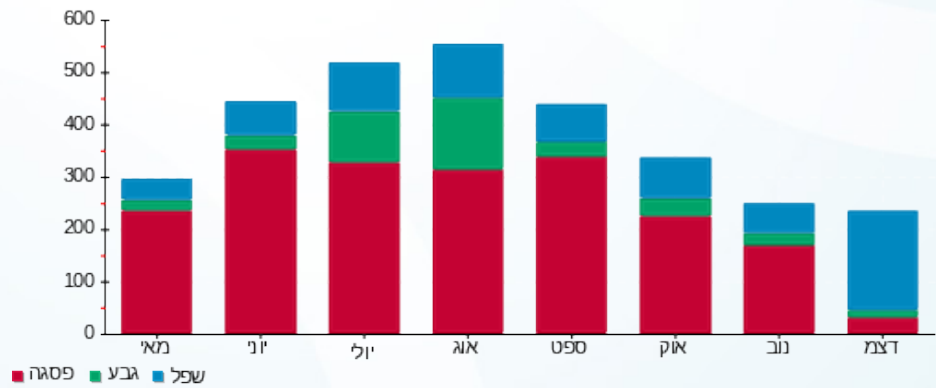

פסגה ■ גבע ■ שפל





02/01/23

תאריך הפקדה:

שם דייר: חממה ק.קרקע  
שם אתר: בית כינרת אור יהודה

31/12/22

תאריך קריאה נוכחית:

01/12/22

תאריך קריאה קודמת:

לקוח/ה נכבד/ה, אנו מתכבדים להגיש את חישוב צריכת החשמל לתקופה 01/12/22 - 31/12/22:

חממה - 3 - 81038287(0x0)

סוג תעריף	סוג צריכה	קריאה קודמת	קריאה נוכחית	סה"כ צריכה בקוט"ש	מחיר לקוט"ש בא"ג	סה"כ לתשלום
		01/12/22	31/12/22			
777	פסגה	438,692.00	440,087.60	1,395.60	103.20	1,440.26 ₪
778	גבע	191,731.00	192,102.60	371.60	62.21	231.17 ₪
779	שפל	364,710.40	369,089.40	4,379.00	37.88	1,658.77 ₪

סה"כ לדייר:

פסגה	גבע	שפל	סה"כ	שיא ביקוש
1,395.60	371.60	4,379.00	6,146.20	17.20
1,440.26 ₪	231.17 ₪	1,658.77 ₪	3,330.20 ₪	

סה"כ צריכה

סה"כ לתשלום

38.53 ₪	תשלום קבוע	
0.00 ₪	תשלום עבור גודל חיבור בKVA (0x0)	
3,368.73 ₪	סה"כ לתשלום	לא כולל מע"מ

התפלגות חיוב בש"ח לפי תע"ז

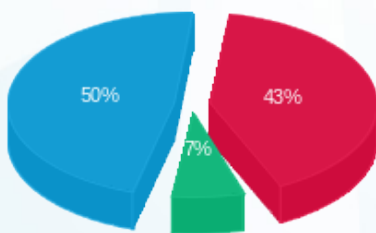

- פסגה (1,440.26 ₪) 50%
- גבע (231.17 ₪) 7%
- שפל (1,658.77 ₪) 43%

הסטוריית צריכה בקוט"ש

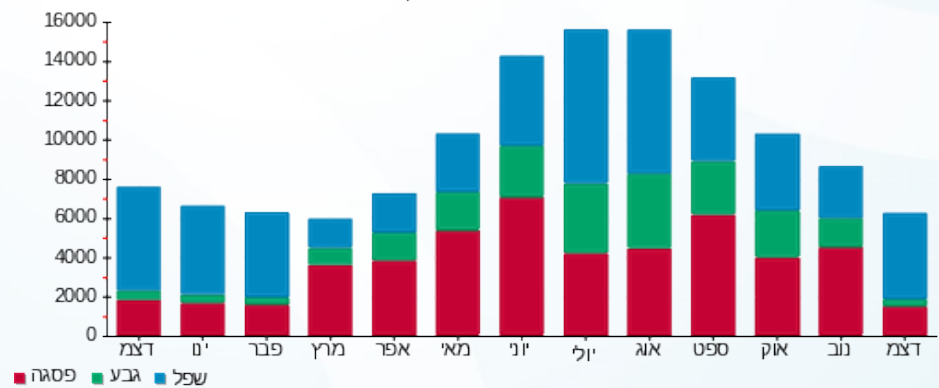



02/01/23

תאריך הפקדה:

שם דייר: חממה ק.קרקע  
שם אתר: בית כינרת אור יהודה

31/12/22

תאריך קריאה נוכחית:

01/12/22

תאריך קריאה קודמת:

לקוח/ה נכבד/ה, אנו מתכבדים להגיש את חישוב צריכת החשמל לתקופה 01/12/22 - 31/12/22:

חממה - 2 - 81038287(0x0)

סה"כ לתשלום	מחיר לקוט"ש בא"ג	סה"כ צריכה בקוט"ש	קריאה נוכחית	קריאה קודמת	סוג צריכה	סוג תעריף
			31/12/22	01/12/22		פרטי חשבון עבור תאריכים:
₪ 945.43	103.20	916.11	334,601.67	333,685.56	פסגה	777
₪ 301.66	62.21	484.90	111,411.30	110,926.40	גבע	778
₪ 943.07	37.88	2,489.63	246,991.42	244,501.79	שפל	779

סה"כ לדייר:

שיא ביקוש	סה"כ	שפל	גבע	פסגה
26.52	3,890.64	2,489.63	484.90	916.11
	₪ 2,190.15	₪ 943.07	₪ 301.66	₪ 945.43

סה"כ צריכה

סה"כ לתשלום

₪ 38.53	<b>תשלום קבוע</b>	
₪ 0.00	<b>תשלום עבור גודל חיבור בKVA (0x0)</b>	
₪ 2,228.68	<b>סה"כ לתשלום</b>	<b>לא כולל מע"מ</b>

התפלגות חיוב בש"ח לפי תעו"ז

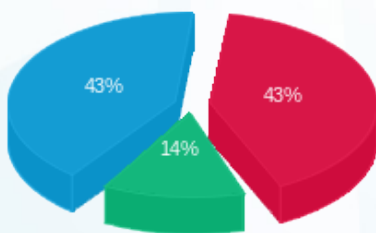

■ פסגה (₪ 945.43)  
■ גבע (₪ 301.66)  
■ שפל (₪ 943.07)

הסטוריית צריכה בקוט"ש

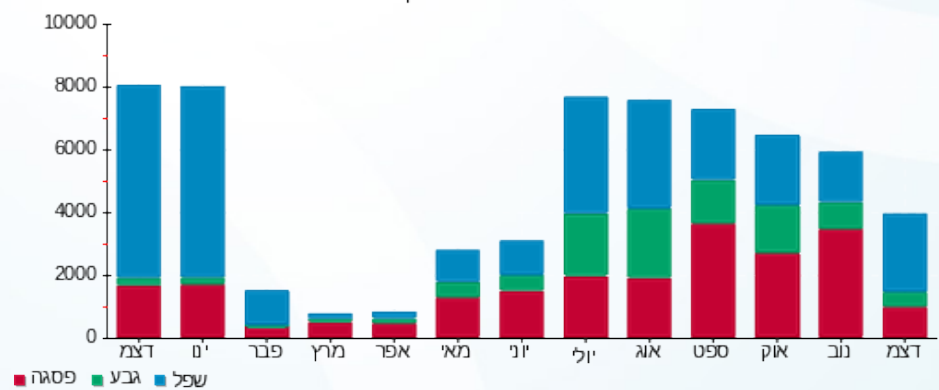

■ פסגה ■ גבע ■ שפל



02/01/23 תאריך הפקדה:  
 31/12/22 תאריך קריאה נוכחית:  
 01/12/22 תאריך קריאה קודמת:

שם דייר: טופליין  
 שם אתר: בית כינרת אור יהודה

**לקוח/ה נכבד/ה, אנו מתכבדים להגיש את חישוב צריכת החשמל לתקופה 01/12/22 - 31/12/22:**

טופליין - 3 - 81036691(0x0)

סוג תעריף	סוג צריכה	קריאה קודמת	קריאה נוכחית	סה"כ צריכה בקוט"ש	מחיר לקוט"ש בא"ג	סה"כ לתשלום
פרטי חשבון עבור תאריכים:						
777	פסגה	01/12/22	31/12/22	201.00	103.20	207.43 ₪
778	גבע	7,937.80	7,962.20	24.40	62.21	15.18 ₪
779	שפל	18,602.20	19,284.10	681.90	37.88	258.30 ₪

סה"כ לדייר:

פסגה	גבע	שפל	סה"כ	שיא ביקוש
201.00	24.40	681.90	907.30	5.25
207.43 ₪	15.18 ₪	258.30 ₪	480.91 ₪	

סה"כ צריכה  
 סה"כ לתשלום

38.53 ₪	<b>תשלום קבוע</b>	
0.00 ₪	<b>תשלום עבור גודל חיבור בKVA (0x0)</b>	
519.44 ₪	<b>סה"כ לתשלום</b>	<b>לא כולל מע"מ</b>

התפלגות חיוב בש"ח לפי תעו"ז

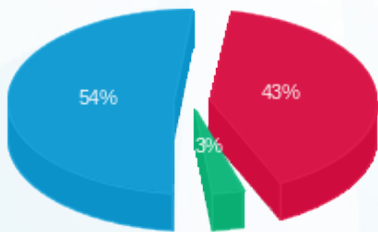

■ פסגה (207.43 ₪)  
 ■ גבע (15.18 ₪)  
 ■ שפל (258.30 ₪)

הסטוריית צריכה בקוט"ש

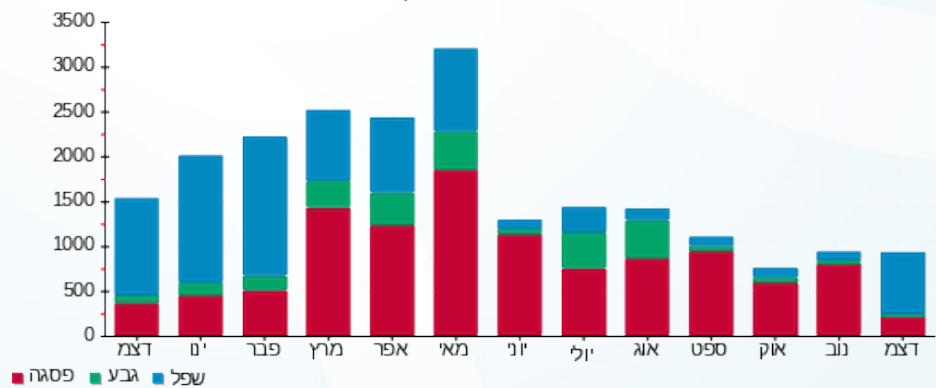



02/01/23 תאריך הפקה:  
 31/12/22 תאריך קריאה נוכחית:  
 01/12/22 תאריך קריאה קודמת:

שם דייר: טרגט קומה 03  
 שם אתר: בית כינרת אור יהודה

לקוח/ה נכבד/ה, אנו מתכבדים להגיש את חישוב צריכת החשמל לתקופה 01/12/22 - 31/12/22:

טרגט קומה 03 - 1 - 17312744(0x0)

סוג תעריף	סוג צריכה	קריאה קודמת	קריאה נוכחית	סה"כ צריכה בקוט"ש	מחיר לקוט"ש בא"ג	סה"כ לתשלום
פרטי חשבון עבור תאריכים:						
777	פסגה	01/12/22	31/12/22	293.30	103.20	302.69 ₪
778	גבע	12,109.00	12,241.40	132.40	62.21	82.37 ₪
779	שפל	18,598.60	19,979.70	1,381.10	37.88	523.16 ₪

סה"כ לדייר:

פסגה	גבע	שפל	סה"כ	שיא ביקוש
293.30	132.40	1,381.10	1,806.80	22.45
302.69 ₪	82.37 ₪	523.16 ₪	908.21 ₪	

סה"כ צריכה  
 סה"כ לתשלום

38.53 ₪	תשלום קבוע	
0.00 ₪	תשלום עבור גודל חיבור בKVA (0x0)	
946.74 ₪	סה"כ לתשלום	לא כולל מע"מ

התפלגות חיוב בש"ח לפי תעו"ז

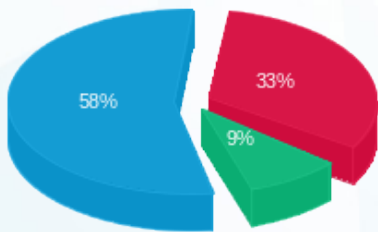

פסגה (302.69 ₪) 58%  
 גבע (82.37 ₪) 9%  
 שפל (523.16 ₪) 33%

הסטוריית צריכה בקוט"ש

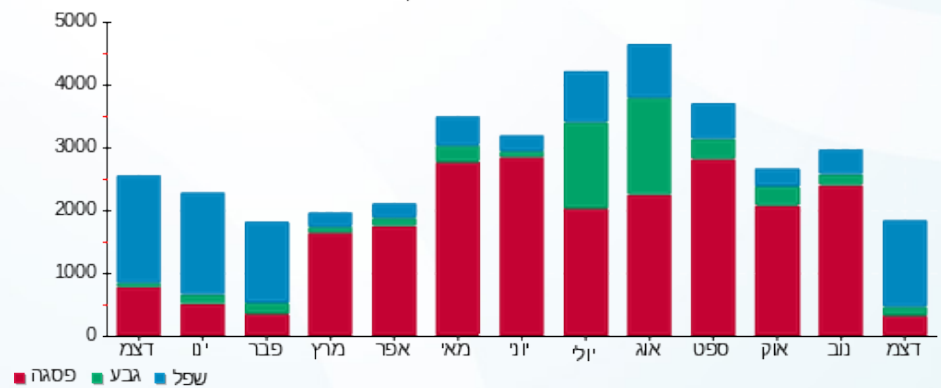



02/01/23 תאריך הפקה:  
 31/12/22 תאריך קריאה נוכחית:  
 01/12/22 תאריך קריאה קודמת:

שם דייר: יוסף רוזנטל בע"מ קומה 5  
 שם אתר: בית כינרת אור יהודה

לקוח/ה נכבד/ה, אנו מתכבדים להגיש את חישוב צריכת החשמל לתקופה 01/12/22 - 31/12/22:

יוסף רוזנטל בע"מ ק. 5 - 7 - 81036691 (0x0)

סוג תעריף	סוג צריכה	קריאה קודמת	קריאה נוכחית	סה"כ צריכה בקוט"ש	מחיר לקוט"ש בא"ג	סה"כ לתשלום
פרטי חשבון עבור תאריכים:						
777	פסגה	01/12/22	31/12/22	99.80	103.20	102.99 ₪
778	גבע	12,647.70	12,675.60	27.90	62.21	17.36 ₪
779	שפל	28,827.80	29,362.80	535.00	37.88	202.66 ₪

סה"כ לדיר:

פסגה	גבע	שפל	סה"כ	שיא ביקוש
99.80	27.90	535.00	662.70	3.10
102.99 ₪	17.36 ₪	202.66 ₪	323.01 ₪	

סה"כ צריכה  
 סה"כ לתשלום

38.53 ₪	תשלום קבוע	
0.00 ₪	תשלום עבור גודל חיבור בKVA (0x0)	
361.54 ₪	סה"כ לתשלום	לא כולל מע"מ

התפלגות חיוב בש"ח לפי תעו"ז

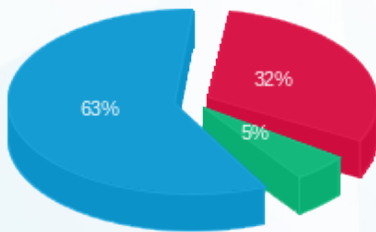

■ פסגה (102.99 ₪)  
 ■ גבע (17.36 ₪)  
 ■ שפל (202.66 ₪)

הסטוריית צריכה בקוט"ש

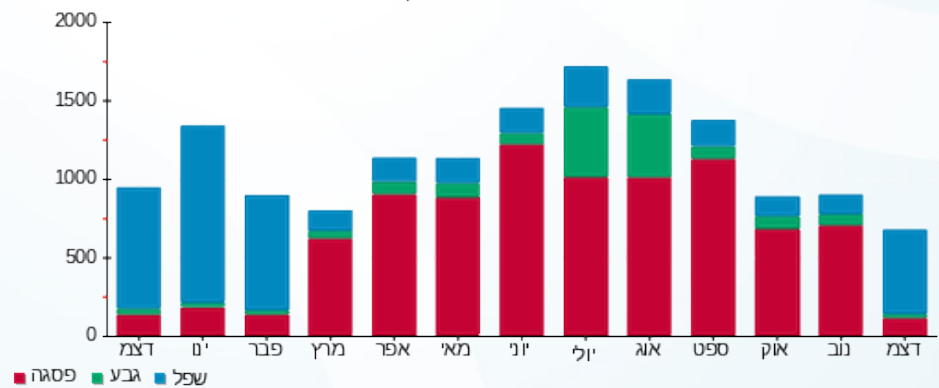



02/01/23 תאריך הפקה:  
 31/12/22 תאריך קריאה נוכחית:  
 01/12/22 תאריך קריאה קודמת:

**שם דייר:** לידקום קומה 4  
**שם אתר:** בית כינרת אור יהודה

**לקוח/ה נכבד/ה, אנו מתכבדים להגיש את חישוב צריכת החשמל לתקופה 01/12/22 - 31/12/22:**

**צבי - 1 - 81019657(3x40)**

סוג תעריף	סוג צריכה	קריאה קודמת	קריאה נוכחית	סה"כ צריכה בקוט"ש	מחיר לקוט"ש בא"ג	סה"כ לתשלום
			31/12/22	01/12/22	פרטי חשבון עבור תאריכים:	
777	פסגה	21,465.90	21,507.35	-41.45	103.20	₪ -42.78
778	גבע	4,471.05	4,478.95	-7.90	62.21	₪ -4.91
779	שפל	10,403.90	10,578.35	-174.45	37.88	₪ -66.08

**צבי - 2 - 81019657(3x40)**

סוג תעריף	סוג צריכה	קריאה קודמת	קריאה נוכחית	סה"כ צריכה בקוט"ש	מחיר לקוט"ש בא"ג	סה"כ לתשלום
			31/12/22	01/12/22	פרטי חשבון עבור תאריכים:	
777	פסגה	63,064.15	63,146.55	-82.40	103.20	₪ -85.04
778	גבע	13,298.45	13,318.00	-19.55	62.21	₪ -12.16
779	שפל	19,646.15	19,980.70	-334.55	37.88	₪ -126.73

**סי.פי. פתרונות אשראי - 3 - 81019657(3x40)**

סוג תעריף	סוג צריכה	קריאה קודמת	קריאה נוכחית	סה"כ צריכה בקוט"ש	מחיר לקוט"ש בא"ג	סה"כ לתשלום
			31/12/22	01/12/22	פרטי חשבון עבור תאריכים:	
777	פסגה	56,645.30	56,754.00	-108.70	103.20	₪ -112.18
778	גבע	13,031.00	13,047.85	-16.85	62.21	₪ -10.48
779	שפל	24,046.55	24,572.00	-525.45	37.88	₪ -199.04

**ריק - 5 - 81019657(3x40)**

סוג תעריף	סוג צריכה	קריאה קודמת	קריאה נוכחית	סה"כ צריכה בקוט"ש	מחיר לקוט"ש בא"ג	סה"כ לתשלום
			31/12/22	01/12/22	פרטי חשבון עבור תאריכים:	
777	פסגה	18,040.88	18,104.60	-63.72	103.20	₪ -65.76
778	גבע	5,331.84	5,373.76	-41.92	62.21	₪ -26.08
779	שפל	7,765.92	8,150.64	-384.72	37.88	₪ -145.73



לידקום בע"מ קומה 4 - 6 - 81036649(3x400)

סה"כ לתשלום	מחיר לקוט"ש בא"ג	סה"כ צריכה בקוט"ש	קריאה נוכחית	קריאה קודמת	סוג צריכה	סוג תעריף
			31/12/22	01/12/22	פרטי חשבון עבור תאריכים:	
918.89 ₪	103.20	890.40	486,327.60	485,437.20	פסגה	777
180.91 ₪	62.21	290.80	133,695.20	133,404.40	גבע	778
1,317.16 ₪	37.88	3,477.20	284,980.80	281,503.60	שפל	779

סה"כ לדירה:

שיא ביקוש	סה"כ	שפל	גבע	פסגה	סה"כ צריכה
18.00	2,856.74	2,058.03	204.58	594.13	סה"כ לתשלום
	1,519.99 ₪	779.58 ₪	127.27 ₪	613.14 ₪	

214.45 ₪	<b>תשלום קבוע</b>	
44.73 ₪	<b>תשלום עבור גודל חיבור בKVA (3x240)</b>	
1,779.17 ₪	<b>סה"כ לתשלום</b>	<b>לא כולל מע"מ</b>

התפלגות חיוב בש"ח לפי תע"ז

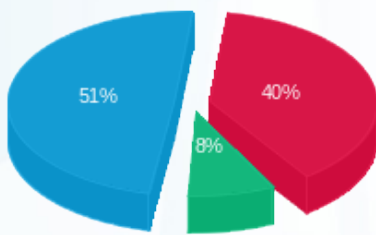

■ פסגה (₪ 613.14)  
 ■ גבע (₪ 127.27)  
 ■ שפל (₪ 779.58)

הסטוריית צריכה בקוט"ש

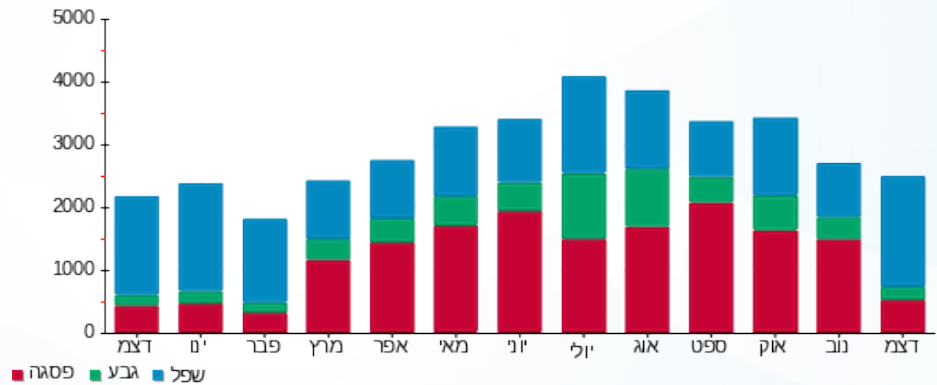



02/01/23 תאריך הפקה:  
 31/12/22 תאריך קריאה נוכחית:  
 01/12/22 תאריך קריאה קודמת:

שם דייר: מינוף בר ספן  
 שם אתר: בית כינרת אור יהודה

לקוח/ה נכבד/ה, אנו מתכבדים להגיש את חישוב צריכת החשמל לתקופה 01/12/22 - 31/12/22:

מינוף בר ספן - 1 - 81036691(0x0)

סוג תעריף	סוג צריכה	קריאה קודמת	קריאה נוכחית	סה"כ צריכה בקוט"ש	מחיר לקוט"ש בא"ג	סה"כ לתשלום
פרטי חשבון עבור תאריכים:						
777	פסגה	01/12/22	31/12/22	38.05	103.20	39.27 ₪
778	גבע	3,650.25	3,660.10	9.85	62.21	6.13 ₪
779	שפל	9,113.45	9,456.05	342.60	37.88	129.78 ₪

סה"כ לדיר:

פסגה	גבע	שפל	סה"כ	שיא ביקוש
38.05	9.85	342.60	390.50	3.70
₪ 39.27	₪ 6.13	₪ 129.78	₪ 175.17	

סה"כ צריכה  
 סה"כ לתשלום

₪ 38.53	<b>תשלום קבוע</b>	
₪ 0.00	<b>תשלום עבור גודל חיבור בKVA (0x0)</b>	
₪ 213.70	<b>סה"כ לתשלום</b>	<b>לא כולל מע"מ</b>

התפלגות חיוב בש"ח לפי תעו"ז

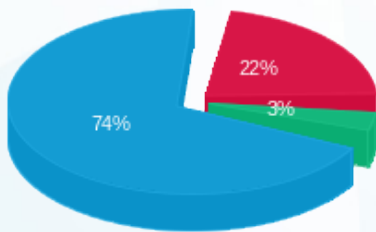

פסגה (₪ 39.27) 74%  
 גבע (₪ 6.13) 22%  
 שפל (₪ 129.78) 3%

הסטוריית צריכה בקוט"ש

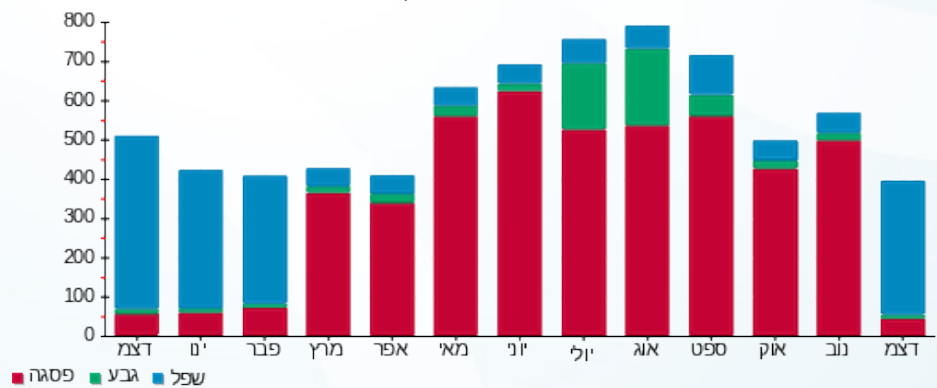



02/01/23 תאריך הפקה:  
 31/12/22 תאריך קריאה נוכחית:  
 01/12/22 תאריך קריאה קודמת:

שם דייר: מפסק QN ראשי  
 שם אתר: בית כינרת אור יהודה

לקוח/ה נכבד/ה, אנו מתכבדים להגיש את חישוב צריכת החשמל לתקופה 01/12/22 - 31/12/22:

מפסק QN ראשי - 2 - 81036649(0x0)

סוג תעריף	סוג צריכה	קריאה קודמת	קריאה נוכחית	סה"כ צריכה בקוט"ש	מחיר לקוט"ש בא"ג	סה"כ לתשלום
		01/12/22	31/12/22			
777	פסגה	5,140,604.00	5,157,352.00	16,748.00	103.20	17,283.94 ₪
778	גבע	1,722,044.00	1,728,012.00	5,968.00	62.21	3,712.69 ₪
779	שפל	3,610,676.00	3,662,696.00	52,020.00	37.88	19,705.18 ₪

סה"כ לדיר:

פסגה	גבע	שפל	סה"כ	שיא ביקוש
16,748.00	5,968.00	52,020.00	74,736.00	216.00
17,283.94 ₪	3,712.69 ₪	19,705.18 ₪	40,701.80 ₪	

סה"כ צריכה  
 סה"כ לתשלום

214.45 ₪	תשלום קבוע	
0.00 ₪	תשלום עבור גודל חיבור בKVA (0x0)	
40,916.25 ₪	סה"כ לתשלום	לא כולל מע"מ

התפלגות חיוב בש"ח לפי תע"ז

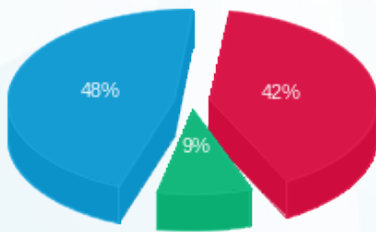

פסגה (17,283.94 ₪) 48%  
 גבע (3,712.69 ₪) 9%  
 שפל (19,705.18 ₪) 42%

הסטוריית צריכה בקוט"ש

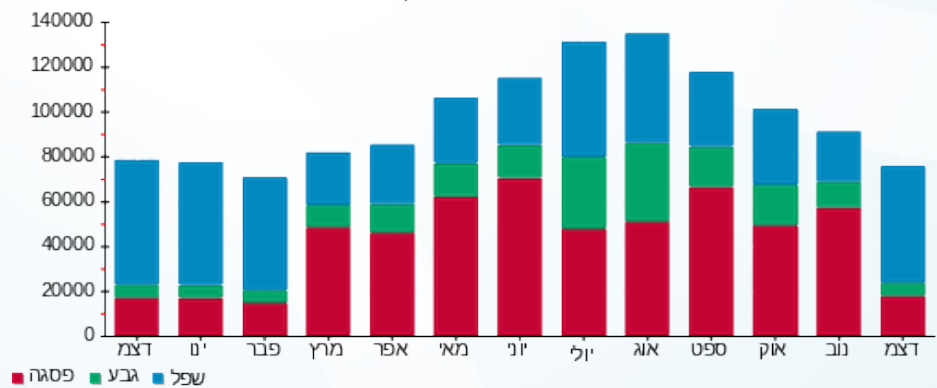



02/01/23 תאריך הפקה:  
 31/12/22 תאריך קריאה נוכחית:  
 01/12/22 תאריך קריאה קודמת:

שם דייר: נדן זרין קומה 2  
 שם אתר: בית כינרת אור יהודה

לקוח/ה נכבד/ה, אנו מתכבדים להגיש את חישוב צריכת החשמל לתקופה 01/12/22 - 31/12/22:

נדן זרין קומה 2 - 4 - 81019657(3x160)

סוג תעריף	סוג צריכה	קריאה קודמת	קריאה נוכחית	סה"כ צריכה בקוט"ש	מחיר לקוט"ש בא"ג	סה"כ לתשלום
פרטי חשבון עבור תאריכים:						
777	פסגה	01/12/22	31/12/22	526.24	103.20	543.08 ₪
778	גבע	77,787.36	77,797.28	9.92	62.21	6.17 ₪
779	שפל	158,909.28	159,195.84	286.56	37.88	108.55 ₪

סה"כ לדיר:

פסגה	גבע	שפל	סה"כ	שיא ביקוש
526.24	9.92	286.56	822.72	7.84
543.08 ₪	6.17 ₪	108.55 ₪	657.80 ₪	

סה"כ צריכה  
 סה"כ לתשלום

38.53 ₪	תשלום קבוע
29.82 ₪	תשלום עבור גודל חיבור בKVA (3x160)
726.15 ₪	סה"כ לתשלום

לא כולל מע"מ

התפלגות חיוב בש"ח לפי תע"ז

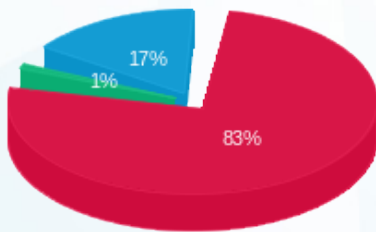

- פסגה (543.08 ₪) 83%
- גבע (6.17 ₪) 17%
- שפל (108.55 ₪) 1%

הסטוריית צריכה בקוט"ש

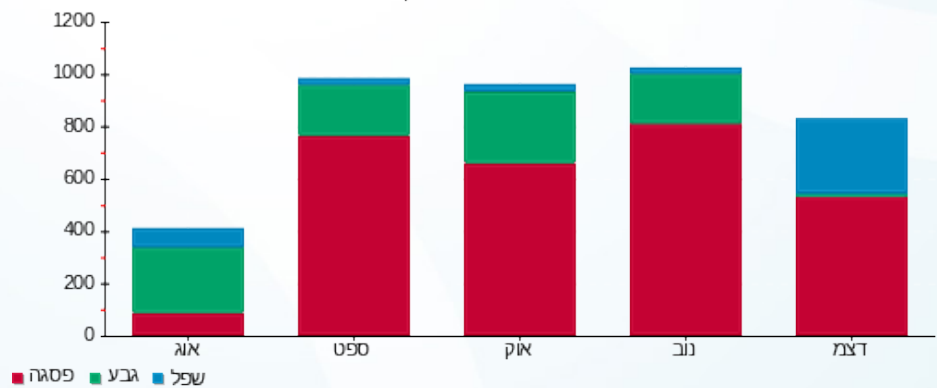



02/01/23 תאריך הפקדה:  
 31/12/22 תאריך קריאה נוכחית:  
 01/12/22 תאריך קריאה קודמת:

שם דייר: סי.פי. תקשורת - קומה 05  
 שם אתר: בית כינרת אור יהודה

לקוח/ה נכבד/ה, אנו מתכבדים להגיש את חישוב צריכת החשמל לתקופה 01/12/22 - 31/12/22:

סי.פי. תקשורת - קומה 05 - 81036691(0x0)

סוג תעריף	סוג צריכה	קריאה קודמת	קריאה נוכחית	סה"כ צריכה בקוט"ש	מחיר לקוט"ש בא"ג	סה"כ לתשלום
פרטי חשבון עבור תאריכים:						
777	פסגה	01/12/22	31/12/22	24.10	103.20	24.87 ₪
778	גבע	2,075.35	2,083.05	7.70	62.21	4.79 ₪
779	שפל	3,602.90	3,802.05	199.15	37.88	75.44 ₪

סה"כ לדייר:

פסגה	גבע	שפל	סה"כ	שיא ביקוש
24.10	7.70	199.15	230.95	1.95
24.87 ₪	4.79 ₪	75.44 ₪	105.10 ₪	

סה"כ צריכה  
 סה"כ לתשלום

38.53 ₪	תשלום קבוע	
0.00 ₪	תשלום עבור גודל חיבור בKVA (0x0)	
143.63 ₪	סה"כ לתשלום	לא כולל מע"מ

התפלגות חיוב בש"ח לפי תעו"ז

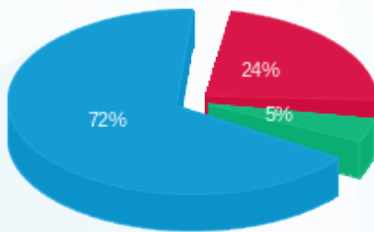

פסגה (24.87 ₪)  
 גבע (4.79 ₪)  
 שפל (75.44 ₪)

הסטוריית צריכה בקוט"ש

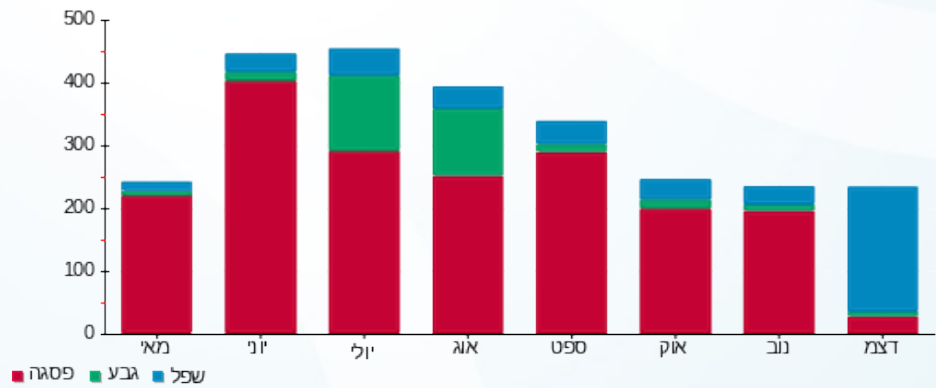

02/01/23 תאריך הפקה:  
 31/12/22 תאריך קריאה נוכחית:  
 01/12/22 תאריך קריאה קודמת:

שם דייר: סלקום קומה 1-  
 שם אתר: בית כינרת אור יהודה

**לקוח/ה נכבד/ה, אנו מתכבדים להגיש את חישוב צריכת החשמל לתקופה 01/12/22 - 31/12/22:**

**סלקום - 8 - (0x0)81036649**

סוג תעריף	סוג צריכה	קריאה קודמת	קריאה נוכחית	סה"כ צריכה בקוט"ש	מחיר לקוט"ש בא"ג	סה"כ לתשלום
פרטי חשבון עבור תאריכים:						
777	פסגה	01/12/22	31/12/22	944.35	103.20	974.57 ₪
778	גבע	63,103.80	63,561.50	457.70	62.21	284.74 ₪
779	שפל	185,430.35	188,821.45	3,391.10	37.88	1,284.55 ₪

סה"כ לדייר:

פסגה	גבע	שפל	סה"כ	שיא ביקוש
944.35	457.70	3,391.10	4,793.15	7.65
974.57 ₪	284.74 ₪	1,284.55 ₪	2,543.85 ₪	

סה"כ צריכה  
 סה"כ לתשלום

214.45 ₪	<b>תשלום קבוע</b>	
0.00 ₪	<b>תשלום עבור גודל חיבור בKVA (0x0)</b>	
2,758.30 ₪	<b>סה"כ לתשלום</b>	<b>לא כולל מע"מ</b>

התפלגות חיוב בש"ח לפי תע"ז

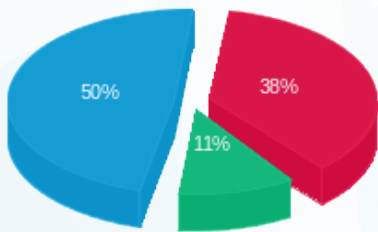

■ פסגה (974.57 ₪)  
 ■ גבע (284.74 ₪)  
 ■ שפל (1,284.55 ₪)

הסטוריית צריכה בקוט"ש

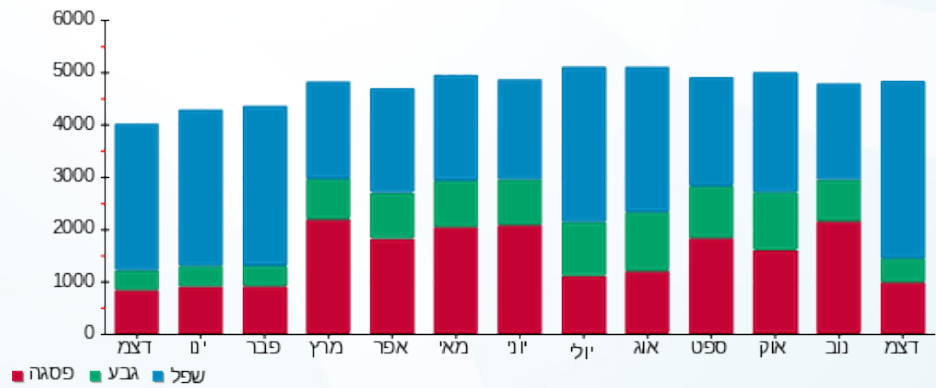

02/01/23 תאריך הפקה:  
 31/12/22 תאריך קריאה נוכחית:  
 01/12/22 תאריך קריאה קודמת:

שם דייר: פיי.אייץ.איי נטוורקס חניון  
 שם אתר: בית כינרת אור יהודה

לקוח/ה נכבד/ה, אנו מתכבדים להגיש את חישוב צריכת החשמל לתקופה 01/12/22 - 31/12/22:

פיי.אייץ.איי נטוורקס - 7 - 81038287(0x0)

סוג תעריף	סוג צריכה	קריאה קודמת	קריאה נוכחית	סה"כ צריכה בקוט"ש	מחיר לקוט"ש בא"ג	סה"כ לתשלום
פרטי חשבון עבור תאריכים:						
777	פסגה	01/12/22	31/12/22	823.60	103.20	849.96 ₪
778	גבע	70,062.90	70,438.65	375.75	62.21	233.75 ₪
779	שפל	201,778.00	204,545.05	2,767.05	37.88	1,048.16 ₪

סה"כ לדייר:

פסגה	גבע	שפל	סה"כ	שיא ביקוש
823.60	375.75	2,767.05	3,966.40	6.55
849.96 ₪	233.75 ₪	1,048.16 ₪	2,131.87 ₪	

סה"כ צריכה  
 סה"כ לתשלום

38.53 ₪	תשלום קבוע	
0.00 ₪	תשלום עבור גודל חיבור בKVA (0x0)	
2,170.40 ₪	סה"כ לתשלום	לא כולל מע"מ

התפלגות חיוב בש"ח לפי תעו"ז

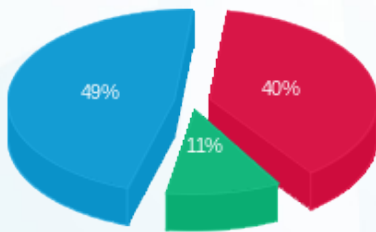

פסגה (849.96 ₪) 49%  
 גבע (233.75 ₪) 11%  
 שפל (1,048.16 ₪) 40%

הסטוריית צריכה בקוט"ש

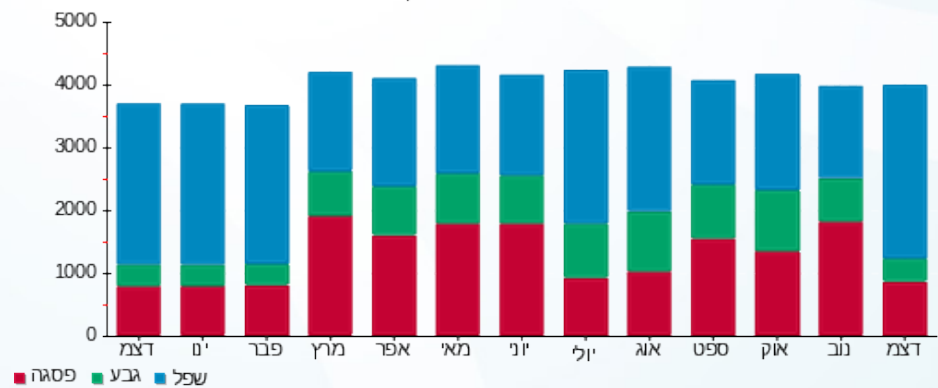



02/01/23 תאריך הפקדה:  
 31/12/22 תאריך קריאה נוכחית:  
 01/12/22 תאריך קריאה קודמת:

שם דייר: פלאפון קומה 1-  
 שם אתר: בית כינרת אור יהודה

לקוח/ה נכבד/ה, אנו מתכבדים להגיש את חישוב צריכת החשמל לתקופה 01/12/22 - 31/12/22:

פלאפון - 4 - 81036649(0x0)

סוג תעריף	סוג צריכה	קריאה קודמת	קריאה נוכחית	סה"כ צריכה בקוט"ש	מחיר לקוט"ש בא"ג	סה"כ לתשלום
		01/12/22	31/12/22			
777	פסגה	111,869.65	112,858.35	988.70	103.20	1,020.34 ₪
778	גבע	59,913.85	60,385.20	471.35	62.21	293.23 ₪
779	שפל	167,064.30	170,548.70	3,484.40	37.88	1,319.89 ₪

סה"כ לדייר:

פסגה	גבע	שפל	סה"כ	שיא ביקוש
988.70	471.35	3,484.40	4,944.45	7.85
1,020.34 ₪	293.23 ₪	1,319.89 ₪	2,633.46 ₪	

סה"כ צריכה

סה"כ לתשלום

214.45 ₪	תשלום קבוע	
0.00 ₪	תשלום עבור גודל חיבור בKVA (0x0)	
2,847.91 ₪	סה"כ לתשלום	לא כולל מע"מ

התפלגות חיוב בש"ח לפי תעו"ז

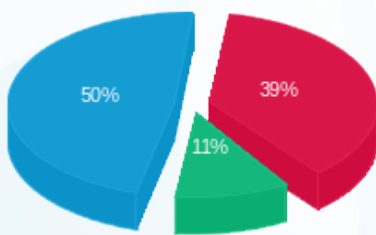

■ פסגה (1,020.34 ₪)  
 ■ גבע (293.23 ₪)  
 ■ שפל (1,319.89 ₪)

הסטוריית צריכה בקוט"ש

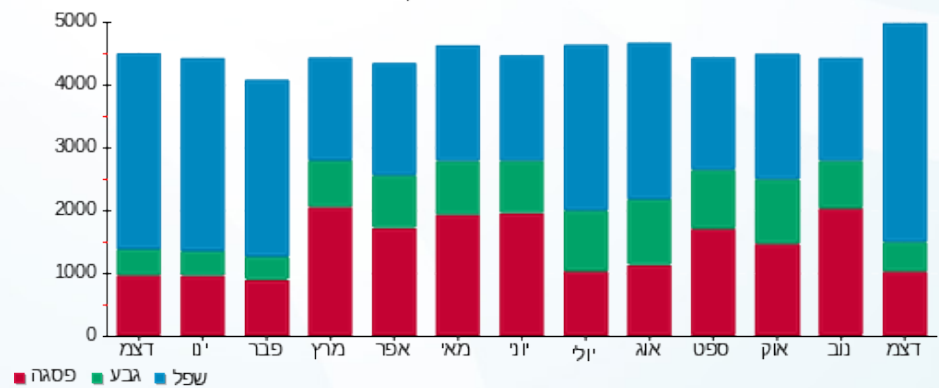

■ פסגה ■ גבע ■ שפל





02/01/23

תאריך הפקדה:

31/12/22

תאריך קריאה נוכחית:

01/12/22

תאריך קריאה קודמת:

שם דייר: פלגי ק. קרקע  
שם אתר: בית כינרת אור יהודה

לקוח/ה נכבד/ה, אנו מתכבדים להגיש את חישוב צריכת החשמל לתקופה 01/12/22 - 31/12/22:

פלגי - 5 - 81038287(0x0)

סוג תעריף	סוג צריכה	קריאה קודמת	קריאה נוכחית	סה"כ צריכה בקוט"ש	מחיר לקוט"ש בא"ג	סה"כ לתשלום
פרטי חשבון עבור תאריכים:						
777	פסגה	01/12/22	31/12/22	170.20	103.20	175.65 ₪
778	גבע	37,619.40	37,742.00	122.60	62.21	76.27 ₪
779	שפל	42,612.00	43,836.60	1,224.60	37.88	463.88 ₪

סה"כ לדייר:

פסגה	גבע	שפל	סה"כ	שיא ביקוש
170.20	122.60	1,224.60	1,517.40	8.40
175.65 ₪	76.27 ₪	463.88 ₪	715.79 ₪	

סה"כ צריכה

סה"כ לתשלום

38.53 ₪	תשלום קבוע	
0.00 ₪	תשלום עבור גודל חיבור בKVA (0x0)	
754.32 ₪	סה"כ לתשלום	לא כולל מע"מ

התפלגות חיוב בש"ח לפי תעו"ז

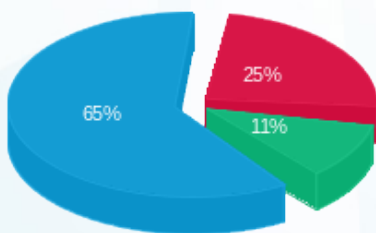

- פסגה (175.65 ₪) - 65%
- גבע (76.27 ₪) - 11%
- שפל (463.88 ₪) - 25%

הסטוריית צריכה בקוט"ש

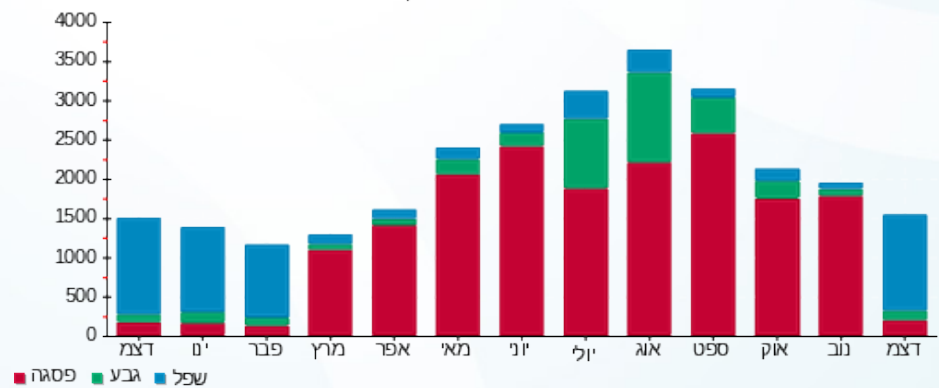



02/01/23 תאריך הפקדה:  
 31/12/22 תאריך קריאה נוכחית:  
 01/12/22 תאריך קריאה קודמת:

שם דייר: פראגון ק.3  
 שם אתר: בית כינרת אור יהודה

לקוח/ה נכבד/ה, אנו מתכבדים להגיש את חישוב צריכת החשמל לתקופה 01/12/22 - 31/12/22:

פראגון ק.3 - 6 - 81019657(0x0)

סוג תעריף	סוג צריכה	קריאה קודמת	קריאה נוכחית	סה"כ צריכה בקוט"ש	מחיר לקוט"ש בא"ג	סה"כ לתשלום
פרטי חשבון עבור תאריכים:						
777	פסגה	01/12/22	31/12/22	359.70	103.20	371.21 ₪
778	גבע	36,703.70	36,789.90	86.20	62.21	53.63 ₪
779	שפל	64,233.80	65,733.70	1,499.90	37.88	568.16 ₪

סה"כ לדיר:

פסגה	גבע	שפל	סה"כ	שיא ביקוש
359.70	86.20	1,499.90	1,945.80	10.80
371.21 ₪	53.63 ₪	568.16 ₪	993.00 ₪	

סה"כ צריכה  
 סה"כ לתשלום

38.53 ₪	תשלום קבוע	
0.00 ₪	תשלום עבור גודל חיבור בKVA (0x0)	
1,031.53 ₪	סה"כ לתשלום	לא כולל מע"מ

התפלגות חיוב בש"ח לפי תעו"ז

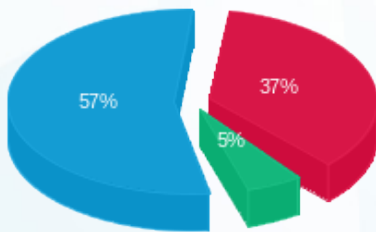

פסגה (371.21 ₪) 57%  
 גבע (53.63 ₪) 37%  
 שפל (568.16 ₪) 5%

הסטוריית צריכה בקוט"ש

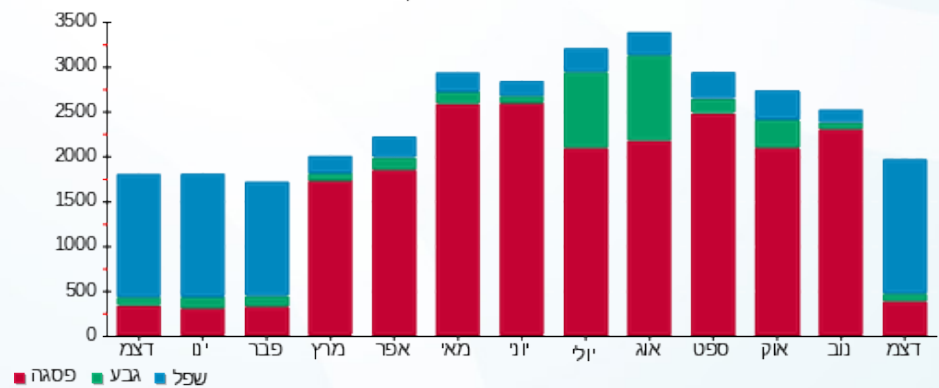



02/01/23

תאריך הפקה:

שם דייר: צבי אברמוביץ קומה 4

31/12/22

תאריך קריאה נוכחית:

שם אתר: בית כינרת אור יהודה

01/12/22

תאריך קריאה קודמת:

לקוח/ה נכבד/ה, אנו מתכבדים להגיש את חישוב צריכת החשמל לתקופה 01/12/22 - 31/12/22:

צבי אברמוביץ - 1 - (3x40)81019657

סוג תעריף	סוג צריכה	קריאה קודמת	קריאה נוכחית	סה"כ צריכה בקוט"ש	מחיר לקוט"ש בא"ג	סה"כ לתשלום
			31/12/22	01/12/22	פרטי חשבון עבור תאריכים:	
777	פסגה	21,465.90	21,507.35	41.45	103.20	42.78 ₪
778	גבע	4,471.05	4,478.95	7.90	62.21	4.91 ₪
779	שפל	10,403.90	10,578.35	174.45	37.88	66.08 ₪

צבי אברמוביץ - 2 - (3x40)81019657

סוג תעריף	סוג צריכה	קריאה קודמת	קריאה נוכחית	סה"כ צריכה בקוט"ש	מחיר לקוט"ש בא"ג	סה"כ לתשלום
			31/12/22	01/12/22	פרטי חשבון עבור תאריכים:	
777	פסגה	63,064.15	63,146.55	82.40	103.20	85.04 ₪
778	גבע	13,298.45	13,318.00	19.55	62.21	12.16 ₪
779	שפל	19,646.15	19,980.70	334.55	37.88	126.73 ₪

סה"כ לדירה:

פסגה	גבע	שפל	סה"כ	שיא ביקוש
123.85	27.45	509.00	660.30	3.10
127.81 ₪	17.08 ₪	192.81 ₪	337.70 ₪	

סה"כ צריכה

סה"כ לתשלום

38.53 ₪	תשלום קבוע	
14.91 ₪	תשלום עבור גודל חיבור בKVA (3x80)	
391.14 ₪	סה"כ לתשלום	לא כולל מע"מ

התפלגות חיוב בש"ח לפי תע"ז

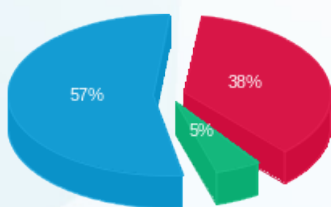

פסגה (127.81 ₪) ■  
גבע (17.08 ₪) ■  
שפל (192.81 ₪) ■

הסטוריית צריכה בקוט"ש

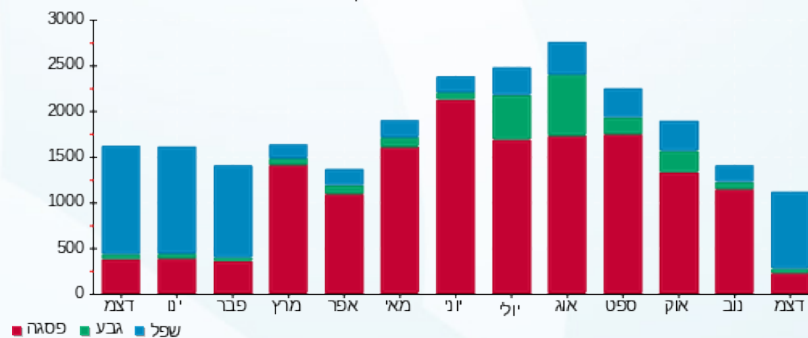



02/01/23 תאריך הפקה:  
 31/12/22 תאריך קריאה נוכחית:  
 01/12/22 תאריך קריאה קודמת:

שם דייר: ציבורי  
 שם אתר: בית כינרת אור יהודה

לקוח/ה נכבד/ה, אנו מתכבדים להגיש את חישוב צריכת החשמל לתקופה 01/12/22 - 31/12/22:

ציבורי - 1 - 81036649 (0x0)

סוג תעריף	סוג צריכה	קריאה קודמת	קריאה נוכחית	סה"כ צריכה בקוט"ש	מחיר לקוט"ש בא"ג	סה"כ לתשלום
		01/12/22	31/12/22			
777	פסגה	1,234,323.60	1,240,333.80	6,010.20	103.20	6,202.53 ₪
778	גבע	470,280.60	472,364.40	2,083.80	62.21	1,296.33 ₪
779	שפל	870,492.60	885,240.00	14,747.40	37.88	5,586.32 ₪

סה"כ לדייר:

פסגה	גבע	שפל	סה"כ	שיא ביקוש
6,010.20	2,083.80	14,747.40	22,841.40	64.20
6,202.53 ₪	1,296.33 ₪	5,586.32 ₪	13,085.17 ₪	

סה"כ צריכה  
 סה"כ לתשלום

214.45 ₪	תשלום קבוע	
0.00 ₪	תשלום עבור גודל חיבור בKVA (0x0)	
13,299.62 ₪	סה"כ לתשלום	לא כולל מע"מ

התפלגות חיוב בש"ח לפי תע"ז

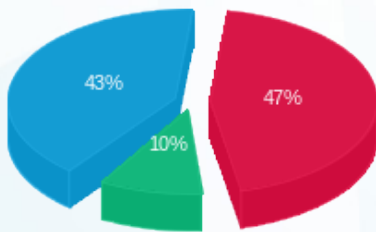

פסגה (6,202.53 ₪) 47%  
 גבע (1,296.33 ₪) 10%  
 שפל (5,586.32 ₪) 43%

הסטוריית צריכה בקוט"ש

