



02/01/23

תאריך הפקה:

שם דייר: דוד אלגריסי (יולי)

31/12/22

תאריך קריאה נוכחית:

שם אתר: בנין ביר גלוב

01/12/22

תאריך קריאה קודמת:

לקוח/ה נכבד/ה, אנו מתכבדים להגיש את חישוב צריכת החשמל לתקופה 01/12/22 - 31/12/22:

דוד אלגריסי (יולי) - 1 - 17313397(1x16)

סוג תעריף	סוג צריכה	קריאה קודמת	קריאה נוכחית	סה"כ צריכה בקוט"ש	מחיר לקוט"ש בא"ג	סה"כ לתשלום
פרטי חשבון עבור תאריכים:						
777	פסגה	01/12/22	31/12/22	8.50	103.20	₪ 8.77
778	גבע	327.36	330.12	2.76	62.21	₪ 1.72
779	שפל	909.50	938.25	28.75	37.88	₪ 10.89

סה"כ לדייר:

פסגה	גבע	שפל	סה"כ	שיא ביקוש
8.50	2.76	28.75	40.010	1.54
₪ 8.77	₪ 1.72	₪ 10.89	₪ 21.38	

סה"כ צריכה

סה"כ לתשלום

₪ 50.00	תשלום קבוע	
₪ 0.99	תשלום עבור גודל חיבור בKVA (1x16)	
₪ 72.37	סה"כ לתשלום	לא כולל מע"מ

התפלגות חיוב בש"ח לפי תעו"ז

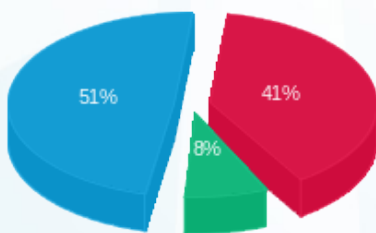

■ פסגה (₪ 8.77)
■ גבע (₪ 1.72)
■ שפל (₪ 10.89)

הסטוריית צריכה בקוט"ש

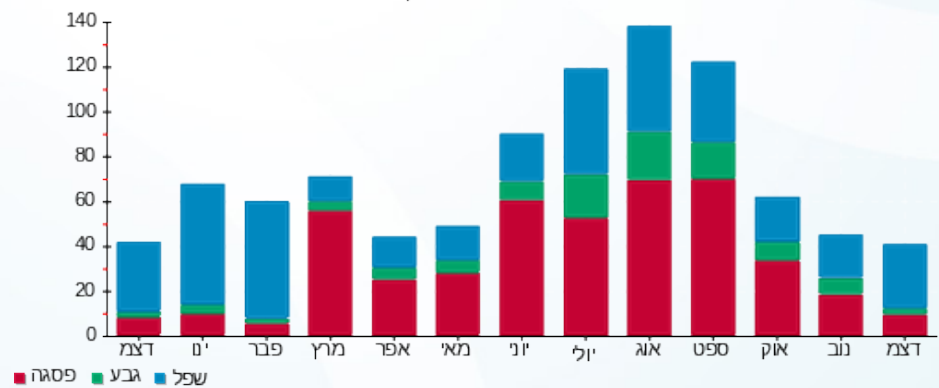

■ פסגה ■ גבע ■ שפל

