



02/01/23

תאריך הפקדה:

שם דייר: א.פ.ג.ג
שם אתר: בניין ביר גלוב

31/12/22

תאריך קריאה נוכחית:

01/12/22

תאריך קריאה קודמת:

לקוח/ה נכבד/ה, אנו מתכבדים להגיש את חישוב צריכת החשמל לתקופה 01/12/22 - 31/12/22:

א.פ.ג.ג - 1 - 18247141 (3x32)

סוג תעריף	סוג צריכה	קריאה קודמת	קריאה נוכחית	סה"כ צריכה בקוט"ש	מחיר לקוט"ש בא"ג	סה"כ לתשלום
פרטי חשבון עבור תאריכים:						
777	פסגה	01/12/22	31/12/22	112.30	103.20	115.89 ₪
778	גבע	1,803.20	1,823.70	20.50	62.21	12.75 ₪
779	שפל	2,778.20	2,975.00	196.80	37.88	74.55 ₪

סה"כ לדייר:

פסגה	גבע	שפל	סה"כ	שיא ביקוש
112.30	20.50	196.80	329.60	6.26
115.89 ₪	12.75 ₪	74.55 ₪	203.19 ₪	

סה"כ צריכה

סה"כ לתשלום

50.00 ₪	תשלום קבוע	
5.96 ₪	תשלום עבור גודל חיבור בKVA (3x32)	
259.16 ₪	סה"כ לתשלום	לא כולל מע"מ

התפלגות חיוב בש"ח לפי תעו"ז

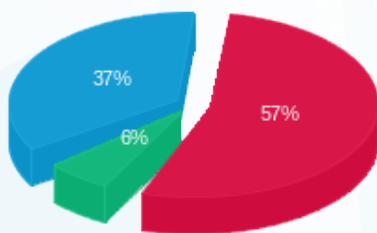

■ פסגה (115.89 ₪)
■ גבע (12.75 ₪)
■ שפל (74.55 ₪)

הסטוריית צריכה בקוט"ש

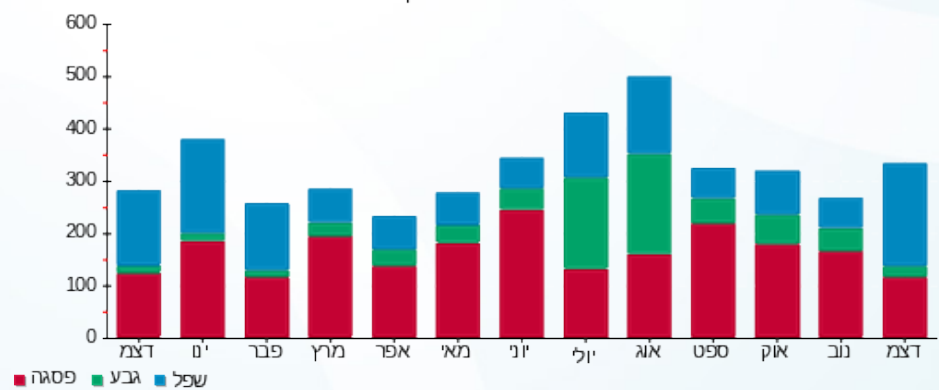

■ פסגה ■ גבע ■ שפל





02/01/23

תאריך הפקדה:

שם דייר: אבי דגן
שם אתר: בניין ביר גלוב

31/12/22

תאריך קריאה נוכחית:

01/12/22

תאריך קריאה קודמת:

לקוח/ה נכבד/ה, אנו מתכבדים להגיש את חישוב צריכת החשמל לתקופה 01/12/22 - 31/12/22:

אבי דגן - 1 - 18247149 (3x25)

סוג תעריף	סוג צריכה	קריאה קודמת	קריאה נוכחית	סה"כ צריכה בקוט"ש	מחיר לקוט"ש בא"ג	סה"כ לתשלום
פרטי חשבון עבור תאריכים:						
777	פסגה	01/12/22	31/12/22	31.60	103.20	32.61 ₪
778	גבע	1,391.00	1,408.40	17.40	62.21	10.82 ₪
779	שפל	2,145.40	2,248.00	102.60	37.88	38.86 ₪

סה"כ לדייר:

פסגה	גבע	שפל	סה"כ	שיא ביקוש
31.60	17.40	102.60	151.60	3.90
32.61 ₪	10.82 ₪	38.86 ₪	82.30 ₪	

סה"כ צריכה

סה"כ לתשלום

50.00 ₪	תשלום קבוע	
4.66 ₪	תשלום עבור גודל חיבור בKVA (3x25)	
136.96 ₪	סה"כ לתשלום	לא כולל מע"מ

התפלגות חיוב בש"ח לפי תעו"ז

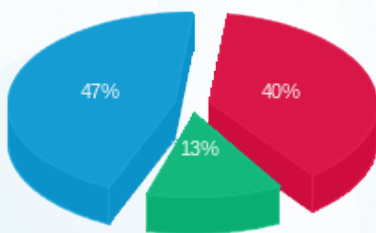

פסגה (32.61 ₪) 47%
גבע (10.82 ₪) 13%
שפל (38.86 ₪) 40%

הסטוריית צריכה בקוט"ש

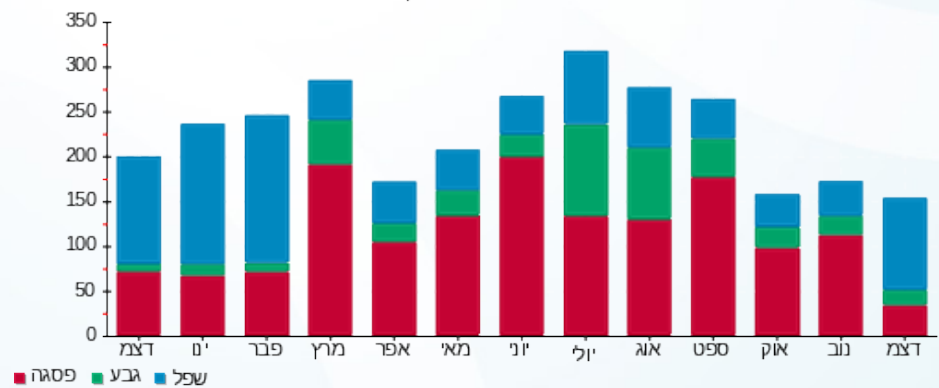

02/01/23 תאריך הפקדה:
 31/12/22 תאריך קריאה נוכחית:
 01/12/22 תאריך קריאה קודמת:

שם דייר: אהרון יואל
 שם אתר: בניין ביר גלוב

לקוח/ה נכבד/ה, אנו מתכבדים להגיש את חישוב צריכת החשמל לתקופה 01/12/22 - 31/12/22:

אהרון יואל - 1 - 18247184 (1x40)

סוג תעריף	סוג צריכה	קריאה קודמת	קריאה נוכחית	סה"כ צריכה בקוט"ש	מחיר לקוט"ש בא"ג	סה"כ לתשלום
פרטי חשבון עבור תאריכים:						
777	פסגה	01/12/22	31/12/22	10.90	103.20	11.25 ₪
778	גבע	578.40	582.30	3.90	62.21	2.43 ₪
779	שפל	1,420.20	1,454.10	33.90	37.88	12.84 ₪

סה"כ לדייר:

פסגה	גבע	שפל	סה"כ	שיא ביקוש
10.90	3.90	33.90	48.70	3.76
11.25 ₪	2.43 ₪	12.84 ₪	26.52 ₪	

סה"כ צריכה
 סה"כ לתשלום

50.00 ₪	תשלום קבוע	
2.48 ₪	תשלום עבור גודל חיבור בKVA (1x40)	
79.00 ₪	סה"כ לתשלום	לא כולל מע"מ

התפלגות חיוב בש"ח לפי תעו"ז

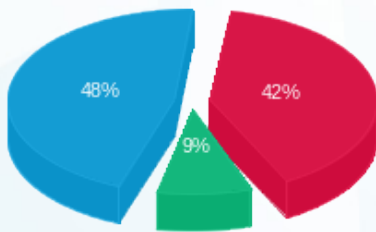

■ פסגה (11.25 ₪)
 ■ גבע (2.43 ₪)
 ■ שפל (12.84 ₪)

הסטוריית צריכה בקוט"ש

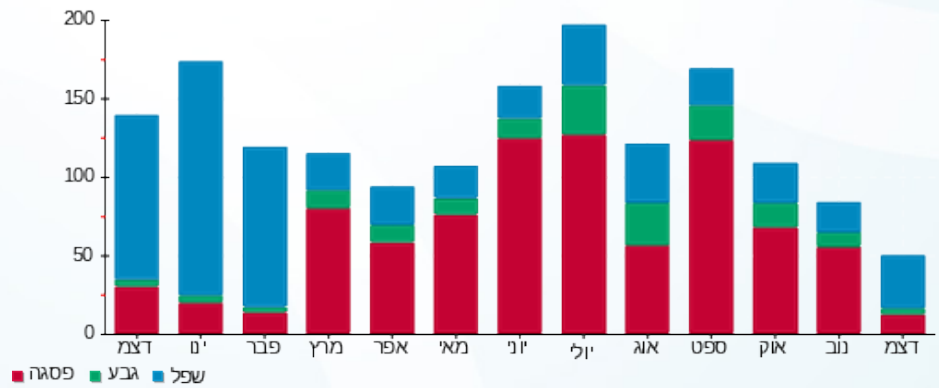



02/01/23

תאריך הפקדה:

שם דייר: אופל באלנס

31/12/22

תאריך קריאה נוכחית:

שם אתר: בנין ביר גלוב

01/12/22

תאריך קריאה קודמת:

לקוח/ה נכבד/ה, אנו מתכבדים להגיש את חישוב צריכת החשמל לתקופה 01/12/22 - 31/12/22:

אופל באלנס - 4 - 19093479 (3x80)

סוג תעריף	סוג צריכה	קריאה קודמת	קריאה נוכחית	סה"כ צריכה בקוט"ש	מחיר לקוט"ש בא"ג	סה"כ לתשלום
פרטי חשבון עבור תאריכים:						
777	פסגה	01/12/22	31/12/22	373.40	103.20	385.35 ₪
778	גבע	16,605.30	16,790.40	185.10	62.21	115.15 ₪
779	שפל	30,694.20	32,371.60	1,677.40	37.88	635.40 ₪

סה"כ לדייר:

פסגה	גבע	שפל	סה"כ	שיא ביקוש
373.40	185.10	1,677.40	2,235.90	22.71
₪ 385.35	₪ 115.15	₪ 635.40	₪ 1,135.90	

סה"כ צריכה

סה"כ לתשלום

₪ 50.00	תשלום קבוע	
₪ 14.91	תשלום עבור גודל חיבור בKVA (3x80)	
₪ 1,200.81	סה"כ לתשלום	לא כולל מע"מ

התפלגות חיוב בש"ח לפי תע"ז

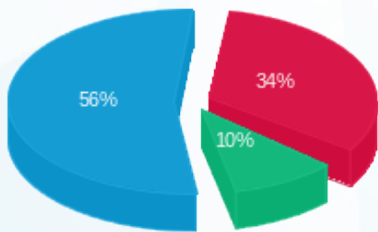

- פסגה (₪ 385.35)
- גבע (₪ 115.15)
- שפל (₪ 635.40)

הסטוריית צריכה בקוט"ש

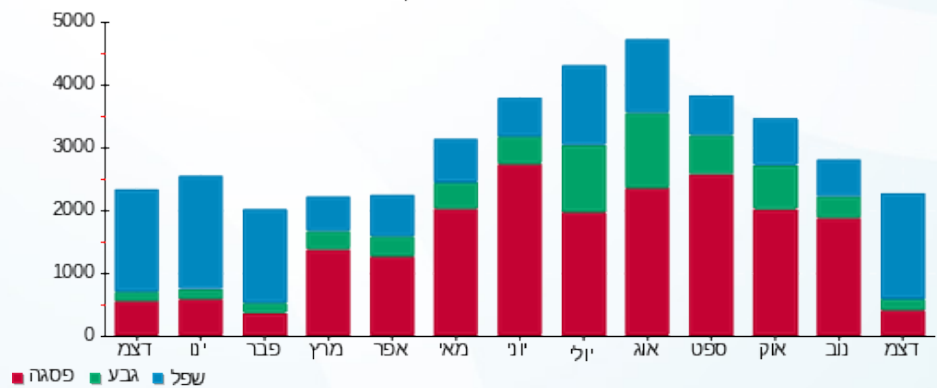

- פסגה
- גבע
- שפל





02/01/23

תאריך הפקדה:

שם דייר: אורי פישר
שם אתר: בנין ביר גלוב

31/12/22

תאריך קריאה נוכחית:

01/12/22

תאריך קריאה קודמת:

לקוח/ה נכבד/ה, אנו מתכבדים להגיש את חישוב צריכת החשמל לתקופה 01/12/22 - 31/12/22:

אורי פישר - 1 - 18247414(3x25)

סוג תעריף	סוג צריכה	קריאה קודמת	קריאה נוכחית	סה"כ צריכה בקוט"ש	מחיר לקוט"ש בא"ג	סה"כ לתשלום
פרטי חשבון עבור תאריכים:						
777	פסגה	01/12/22	31/12/22	9.20	103.20	9.49 ₪
778	גבע	799.30	805.50	6.20	62.21	3.86 ₪
779	שפל	965.50	994.60	29.10	37.88	11.02 ₪

סה"כ לדייר:

פסגה	גבע	שפל	סה"כ	שיא ביקוש
9.20	6.20	29.10	44.50	3.02
9.49 ₪	3.86 ₪	11.02 ₪	24.37 ₪	

סה"כ צריכה

סה"כ לתשלום

50.00 ₪	תשלום קבוע	
4.66 ₪	תשלום עבור גודל חיבור בKVA (3x25)	
79.03 ₪	סה"כ לתשלום	לא כולל מע"מ

התפלגות חיוב בש"ח לפי תע"ז

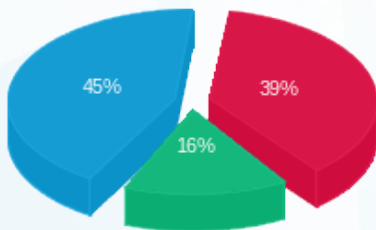

- פסגה (9.49 ₪) - 45%
- גבע (3.86 ₪) - 39%
- שפל (11.02 ₪) - 16%

הסטוריית צריכה בקוט"ש

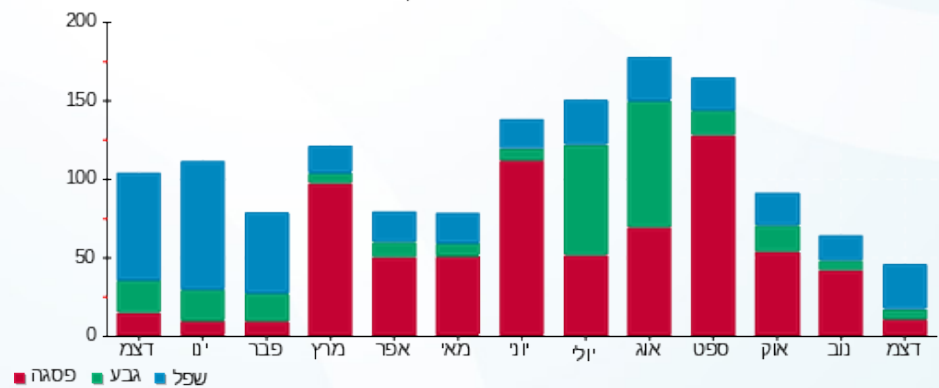

02/01/23 תאריך הפקה:
 31/12/22 תאריך קריאה נוכחית:
 01/12/22 תאריך קריאה קודמת:

שם דייר: אלירן זמיר
 שם אתר: בניין ביר גלוב

לקוח/ה נכבד/ה, אנו מתכבדים להגיש את חישוב צריכת החשמל לתקופה 01/12/22 - 31/12/22:

אלירן זמיר - 1 - 18247258(3x25)

סוג תעריף	סוג צריכה	קריאה קודמת	קריאה נוכחית	סה"כ צריכה בקוט"ש	מחיר לקוט"ש בא"ג	סה"כ לתשלום
פרטי חשבון עבור תאריכים:						
777	פסגה	01/12/22	31/12/22	125.10	103.20	129.10 ₪
778	גבע	2,341.60	2,367.70	26.10	62.21	16.24 ₪
779	שפל	5,722.80	6,436.40	713.60	37.88	270.31 ₪

סה"כ לדייר:

פסגה	גבע	שפל	סה"כ	שיא ביקוש
125.10	26.10	713.60	864.80	9.83
129.10 ₪	16.24 ₪	270.31 ₪	415.65 ₪	

סה"כ צריכה
 סה"כ לתשלום

50.00 ₪	תשלום קבוע	
4.66 ₪	תשלום עבור גודל חיבור בKVA (3x25)	
470.31 ₪	סה"כ לתשלום	לא כולל מע"מ

התפלגות חיוב בש"ח לפי תע"ז

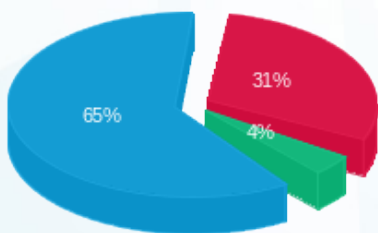

פסגה (129.10 ₪) 65%
 גבע (16.24 ₪) 4%
 שפל (270.31 ₪) 31%

הסטוריית צריכה בקוט"ש

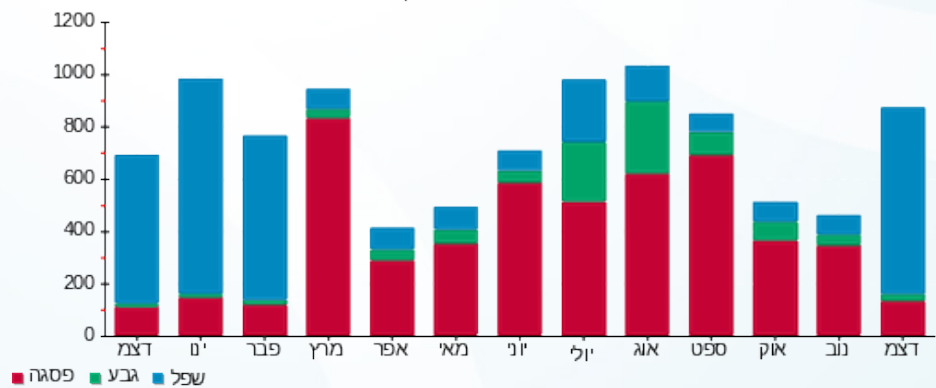



02/01/23

תאריך הפקדה:

שם דייר: אנסייטק
שם אתר: בניין ביר גלוב

31/12/22

תאריך קריאה נוכחית:

01/12/22

תאריך קריאה קודמת:

לקוח/ה נכבד/ה, אנו מתכבדים להגיש את חישוב צריכת החשמל לתקופה 01/12/22 - 31/12/22:

אנסייטק - 1 - 18247131 (3x25)

סוג תעריף	סוג צריכה	קריאה קודמת	קריאה נוכחית	סה"כ צריכה בקוט"ש	מחיר לקוט"ש בא"ג	סה"כ לתשלום
פרטי חשבון עבור תאריכים:						
777	פסגה	01/12/22	31/12/22	5.80	103.20	5.99 ₪
778	גבע	183.70	186.50	2.80	62.21	1.74 ₪
779	שפל	531.00	553.30	22.30	37.88	8.45 ₪

סה"כ לדייר:

פסגה	גבע	שפל	סה"כ	שיא ביקוש
5.80	2.80	22.30	30.90	2.21
5.99 ₪	1.74 ₪	8.45 ₪	16.17 ₪	

סה"כ צריכה

סה"כ לתשלום

50.00 ₪	תשלום קבוע	
4.66 ₪	תשלום עבור גודל חיבור בKVA (3x25)	
70.83 ₪	סה"כ לתשלום	לא כולל מע"מ

התפלגות חיוב בש"ח לפי תע"ז

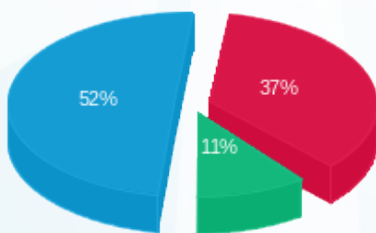

פסגה (5.99 ₪) ■
גבע (1.74 ₪) ■
שפל (8.45 ₪) ■

הסטוריית צריכה בקוט"ש

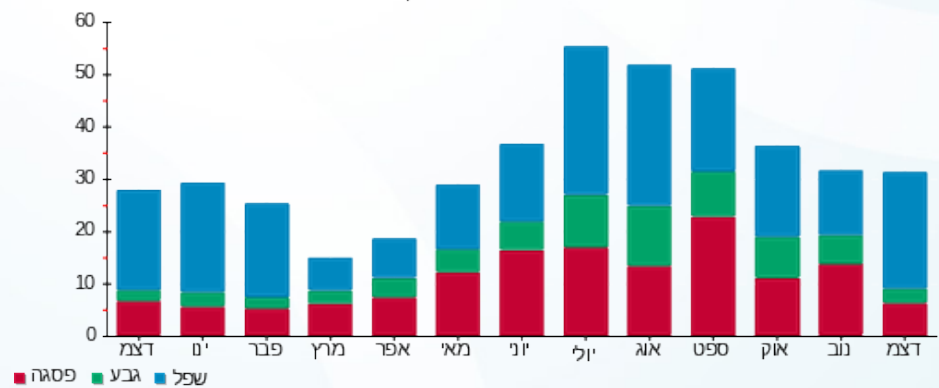



02/01/23

תאריך הפקה:

שם דייר: ביסמארט 1
שם אתר: בנין ביר גלוב

31/12/22

תאריך קריאה נוכחית:

01/12/22

תאריך קריאה קודמת:

לקוח/ה נכבד/ה, אנו מתכבדים להגיש את חישוב צריכת החשמל לתקופה 01/12/22 - 31/12/22:

ביסמארט - 1 - 18247464 (3x40)

סוג תעריף	סוג צריכה	קריאה קודמת	קריאה נוכחית	סה"כ צריכה בקוט"ש	מחיר לקוט"ש בא"ג	סה"כ לתשלום
		01/12/22	31/12/22			
777	פסגה	14,267.30	14,309.80	42.50	103.20	43.86 ₪
778	גבע	3,440.80	3,462.60	21.80	62.21	13.56 ₪
779	שפל	3,901.30	4,207.60	306.30	37.88	116.03 ₪

סה"כ לדייר:

פסגה	גבע	שפל	סה"כ	שיא ביקוש
42.50	21.80	306.30	370.60	11.37
43.86 ₪	13.56 ₪	116.03 ₪	173.45 ₪	

סה"כ צריכה

סה"כ לתשלום

50.00 ₪	תשלום קבוע	
7.45 ₪	תשלום עבור גודל חיבור בKVA (3x40)	
230.90 ₪	סה"כ לתשלום	לא כולל מע"מ

התפלגות חיוב בש"ח לפי תעו"ז

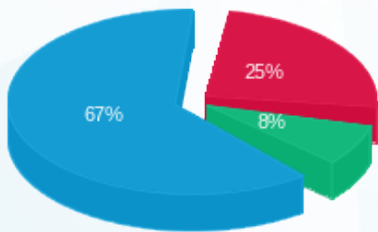

פסגה (43.86 ₪) - 67%
גבע (13.56 ₪) - 25%
שפל (116.03 ₪) - 8%

הסטוריית צריכה בקוט"ש

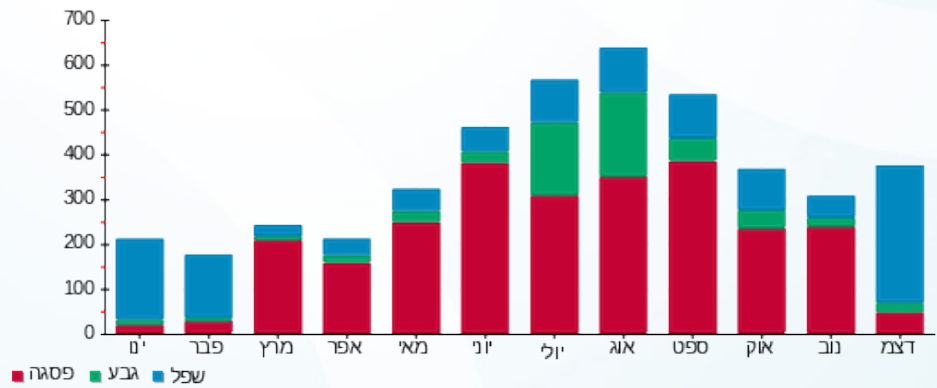



02/01/23

תאריך הפקה:

שם דייר: ביסמארט 2
שם אתר: בניין ביר גלוב

31/12/22

תאריך קריאה נוכחית:

01/12/22

תאריך קריאה קודמת:

לקוח/ה נכבד/ה, אנו מתכבדים להגיש את חישוב צריכת החשמל לתקופה 01/12/22 - 31/12/22:

ביסמארט 2 - 1 - 18247134 (3x25)

סוג תעריף	סוג צריכה	קריאה קודמת	קריאה נוכחית	סה"כ צריכה בקוט"ש	מחיר לקוט"ש בא"ג	סה"כ לתשלום
פרטי חשבון עבור תאריכים:						
777	פסגה	01/12/22	31/12/22	0.40	103.20	0.41 ₪
778	גבע	110.80	110.80	0.00	62.21	0.00 ₪
779	שפל	260.00	266.20	6.20	37.88	2.35 ₪

סה"כ לדייר:

פסגה	גבע	שפל	סה"כ	שיא ביקוש
0.40	0.00	6.20	6.60	1.48
0.41 ₪	0.00 ₪	2.35 ₪	2.76 ₪	

סה"כ צריכה
סה"כ לתשלום

50.00 ₪	תשלום קבוע	
4.66 ₪	תשלום עבור גודל חיבור בKVA (3x25)	
57.42 ₪	סה"כ לתשלום	לא כולל מע"מ

התפלגות חיוב בש"ח לפי תע"ז

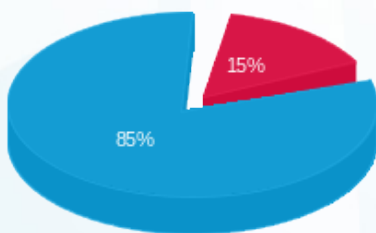

פסגה (0.41 ₪) ■
גבע (0.00 ₪) ■
שפל (2.35 ₪) ■

הסטוריית צריכה בקוט"ש

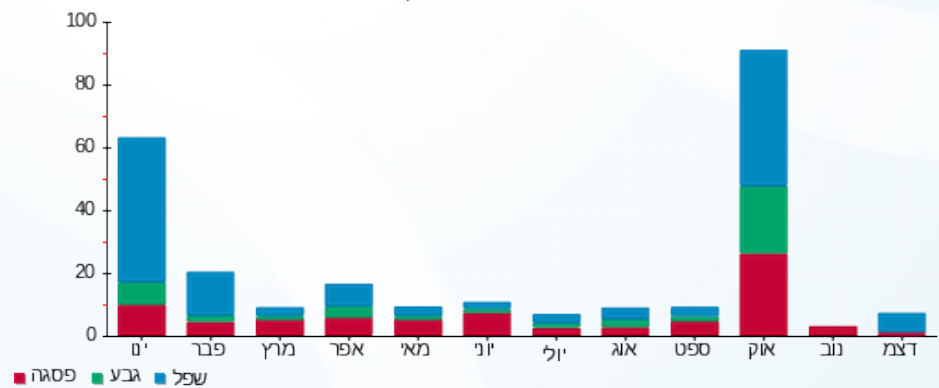



02/01/23

תאריך הפקה:

שם דייר: ג'ואיה (כור מתכת)

31/12/22

תאריך קריאה נוכחית:

שם אתר: בנין ביר גלוב

01/12/22

תאריך קריאה קודמת:

לקוח/ה נכבד/ה, אנו מתכבדים להגיש את חישוב צריכת החשמל לתקופה 01/12/22 - 31/12/22:

ג'ואיה (כור מתכת) - 1 - 18247413 (3x25)

סוג תעריף	סוג צריכה	קריאה קודמת	קריאה נוכחית	סה"כ צריכה בקוט"ש	מחיר לקוט"ש בא"ג	סה"כ לתשלום
פרטי חשבון עבור תאריכים:						
777	פסגה	01/12/22	31/12/22	49.40	103.20	50.98 ₪
778	גבע	2,236.80	2,262.70	25.90	62.21	16.11 ₪
779	שפל	5,248.90	5,543.60	294.70	37.88	111.63 ₪

סה"כ לדייר:

פסגה	גבע	שפל	סה"כ	שיא ביקוש
49.40	25.90	294.70	370.00	5.59
50.98 ₪	16.11 ₪	111.63 ₪	178.73 ₪	

סה"כ צריכה

סה"כ לתשלום

50.00 ₪	תשלום קבוע	
4.66 ₪	תשלום עבור גודל חיבור בKVA (3x25)	
233.38 ₪	סה"כ לתשלום	לא כולל מע"מ

התפלגות חיוב בש"ח לפי תעו"ז

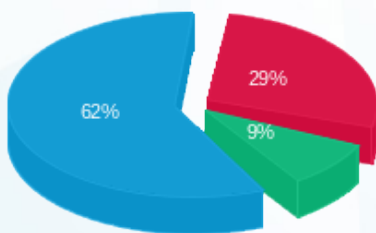

- פסגה (50.98 ₪) - 62%
- גבע (16.11 ₪) - 29%
- שפל (111.63 ₪) - 9%

הסטוריית צריכה בקוט"ש

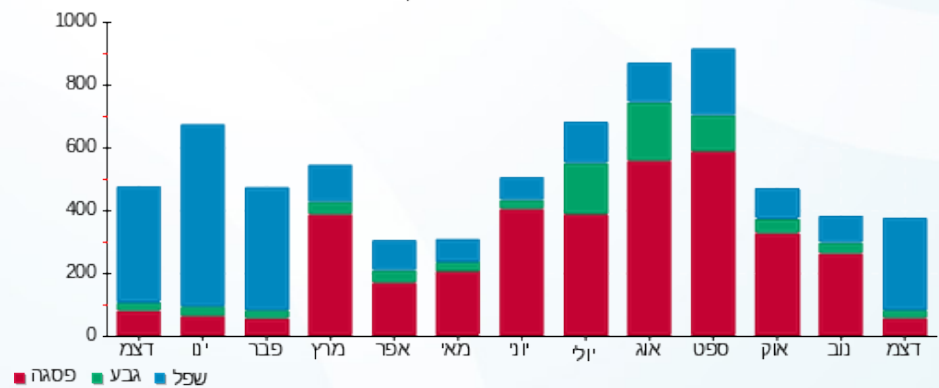

02/01/23 תאריך הפקה:
 31/12/22 תאריך קריאה נוכחית:
 01/12/22 תאריך קריאה קודמת:

שם דייר: גלובל טרייד
 שם אתר: בניין ביר גלוב

לקוח/ה נכבד/ה, אנו מתכבדים להגיש את חישוב צריכת החשמל לתקופה 01/12/22 - 31/12/22:

גלובל טרייד - 1 - 18247123 (3x25)

סוג תעריף	סוג צריכה	קריאה קודמת	קריאה נוכחית	סה"כ צריכה בקוט"ש	מחיר לקוט"ש בא"ג	סה"כ לתשלום
פרטי חשבון עבור תאריכים:						
777	פסגה	01/12/22	31/12/22	48.40	103.20	49.95 ₪
778	גבע	1,499.50	1,506.40	6.90	62.21	4.29 ₪
779	שפל	1,600.20	1,706.30	106.10	37.88	40.19 ₪

סה"כ לדייר:

פסגה	גבע	שפל	סה"כ	שיא ביקוש
48.40	6.90	106.10	161.40	3.05
49.95 ₪	4.29 ₪	40.19 ₪	94.43 ₪	

סה"כ צריכה
 סה"כ לתשלום

50.00 ₪	תשלום קבוע	
4.66 ₪	תשלום עבור גודל חיבור בKVA (3x25)	
149.09 ₪	סה"כ לתשלום	לא כולל מע"מ

התפלגות חיוב בש"ח לפי תע"ז

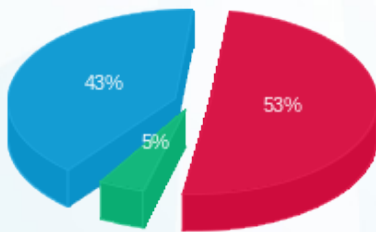

■ פסגה (49.95 ₪)
 ■ גבע (4.29 ₪)
 ■ שפל (40.19 ₪)

הסטוריית צריכה בקוט"ש

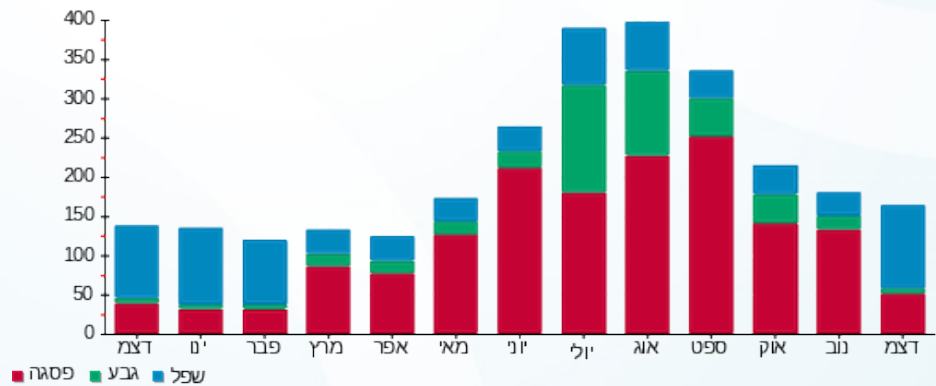

02/01/23 תאריך הפקה:
 31/12/22 תאריך קריאה נוכחית:
 01/12/22 תאריך קריאה קודמת:

שם דייר: גרופ'ג תובלה
 שם אתר: בניין ביר גלוב

לקוח/ה נכבד/ה, אנו מתכבדים להגיש את חישוב צריכת החשמל לתקופה 01/12/22 - 31/12/22:

גרופ'ג תובלה - 1 - 18247409(3x63)

סוג תעריף	סוג צריכה	קריאה קודמת	קריאה נוכחית	סה"כ צריכה בקוט"ש	מחיר לקוט"ש בא"ג	סה"כ לתשלום
פרטי חשבון עבור תאריכים:						
777	פסגה	01/12/22	31/12/22	13.40	103.20	13.83 ₪
778	גבע	113.50	119.80	6.30	62.21	3.92 ₪
779	שפל	207.00	255.30	48.30	37.88	18.30 ₪

סה"כ לדייר:

פסגה	גבע	שפל	סה"כ	שיא ביקוש
13.40	6.30	48.30	68.00	1.85
13.83 ₪	3.92 ₪	18.30 ₪	36.04 ₪	

סה"כ צריכה
 סה"כ לתשלום

50.00 ₪	תשלום קבוע	
11.74 ₪	תשלום עבור גודל חיבור בKVA (3x63)	
97.78 ₪	סה"כ לתשלום	לא כולל מע"מ

התפלגות חיוב בש"ח לפי תעו"ז

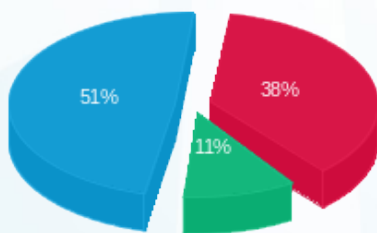

■ פסגה (13.83 ₪)
 ■ גבע (3.92 ₪)
 ■ שפל (18.30 ₪)

הסטוריית צריכה בקוט"ש

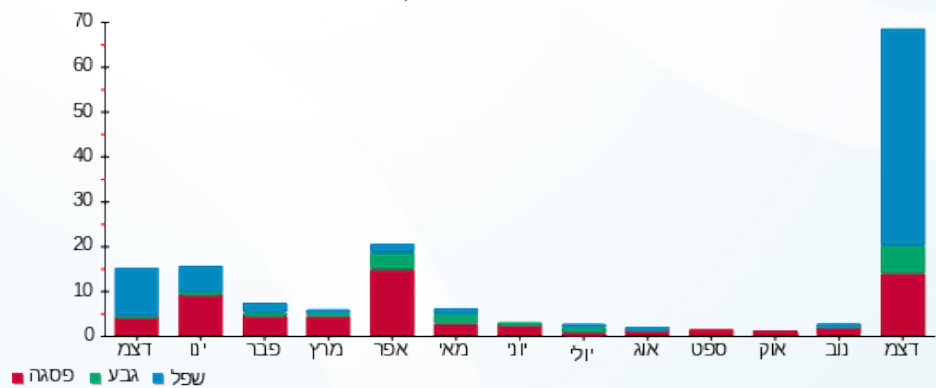



02/01/23

תאריך הפקדה:

שם דייר: דוד אלגריסי (יולי)

31/12/22

תאריך קריאה נוכחית:

שם אתר: בנין ביר גלוב

01/12/22

תאריך קריאה קודמת:

לקוח/ה נכבד/ה, אנו מתכבדים להגיש את חישוב צריכת החשמל לתקופה 01/12/22 - 31/12/22:

דוד אלגריסי (יולי) - 1 - 17313397(1x16)

סוג תעריף	סוג צריכה	קריאה קודמת	קריאה נוכחית	סה"כ צריכה בקוט"ש	מחיר לקוט"ש בא"ג	סה"כ לתשלום
פרטי חשבון עבור תאריכים:						
777	פסגה	01/12/22	31/12/22	8.50	103.20	1,316.95 ₪
778	גבע	327.36	330.12	2.76	62.21	330.12 ₪
779	שפל	909.50	938.25	28.75	37.88	938.25 ₪

סה"כ לדייר:

פסגה	גבע	שפל	סה"כ	שיא ביקוש
8.50	2.76	28.75	40.010	1.54
8.77 ₪	1.72 ₪	10.89 ₪	21.38 ₪	

סה"כ צריכה

סה"כ לתשלום

50.00 ₪	תשלום קבוע	
0.99 ₪	תשלום עבור גודל חיבור בKVA (1x16)	
72.37 ₪	סה"כ לתשלום	לא כולל מע"מ

התפלגות חיוב בש"ח לפי תע"ז

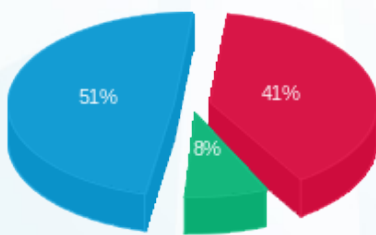

פסגה (8.77 ₪) 51%
 גבע (1.72 ₪) 41%
 שפל (10.89 ₪) 8%

הסטוריית צריכה בקוט"ש

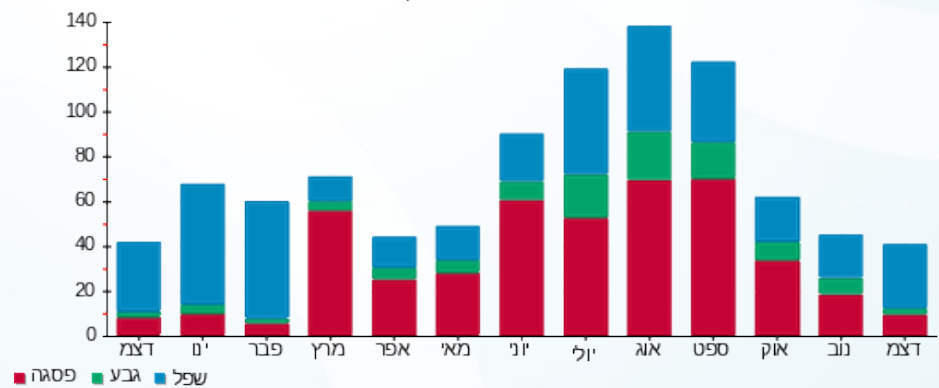



02/01/23

תאריך הפקדה:

שם דייר: דינמי נט
שם אתר: בנין ביר גלוב

31/12/22

תאריך קריאה נוכחית:

01/12/22

תאריך קריאה קודמת:

לקוח/ה נכבד/ה, אנו מתכבדים להגיש את חישוב צריכת החשמל לתקופה 01/12/22 - 31/12/22:

מוקד - דינמי נט - 1 - 18247469 (3x80)

סוג תעריף	סוג צריכה	קריאה קודמת	קריאה נוכחית	סה"כ צריכה בקוט"ש	מחיר לקוט"ש בא"ג	סה"כ לתשלום
		01/12/22	31/12/22			
777	פסגה	26,037.60	26,382.40	344.80	103.20	355.83 ₪
778	גבע	7,116.80	7,228.70	111.90	62.21	69.61 ₪
779	שפל	18,886.90	20,053.20	1,166.30	37.88	441.79 ₪

סה"כ לדיר:

פסגה	גבע	שפל	סה"כ	שיא ביקוש
344.80	111.90	1,166.30	1,623.00	12.66
₪ 355.83	₪ 69.61	₪ 441.79	₪ 867.24	

סה"כ צריכה

סה"כ לתשלום

₪ 50.00	תשלום קבוע	
₪ 14.91	תשלום עבור גודל חיבור בKVA (3x80)	
₪ 932.15	סה"כ לתשלום	לא כולל מע"מ

התפלגות חיוב בש"ח לפי תע"ז

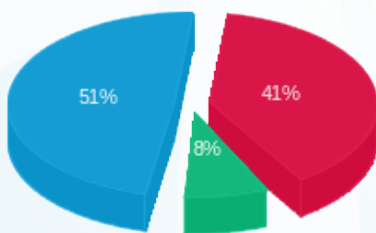

- פסגה (355.83 ₪) - 51%
- גבע (69.61 ₪) - 8%
- שפל (441.79 ₪) - 41%

הסטוריית צריכה בקוט"ש

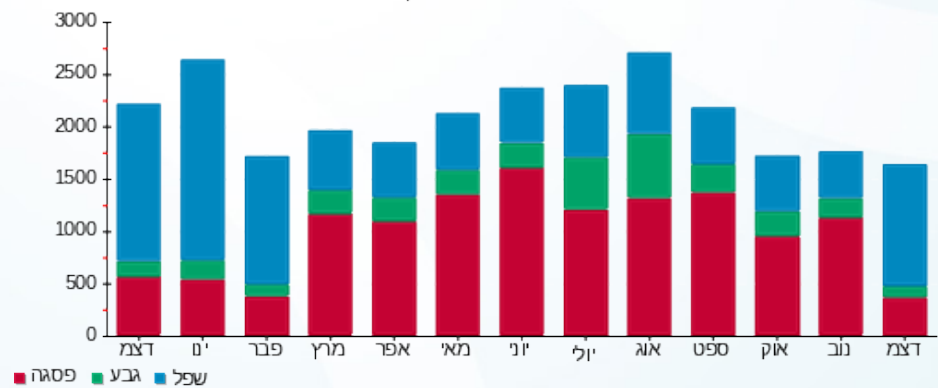



02/01/23

תאריך הפקדה:

שם דייר: הבית המבריק

31/12/22

תאריך קריאה נוכחית:

שם אתר: בניין ביר גלוב

01/12/22

תאריך קריאה קודמת:

לקוח/ה נכבד/ה, אנו מתכבדים להגיש את חישוב צריכת החשמל לתקופה 01/12/22 - 31/12/22:

הבית המבריק - 1 - 18247144 (3x32)

סוג תעריף	סוג צריכה	קריאה קודמת	קריאה נוכחית	סה"כ צריכה בקוט"ש	מחיר לקוט"ש בא"ג	סה"כ לתשלום
פרטי חשבון עבור תאריכים:						
777	פסגה	01/12/22	31/12/22	6.00	103.20	₪ 6.19
778	גבע	126.90	129.50	2.60	62.21	₪ 1.62
779	שפל	306.70	327.50	20.80	37.88	₪ 7.88

סה"כ לדייר:

פסגה	גבע	שפל	סה"כ	שיא ביקוש
6.00	2.60	20.80	29.40	2.18
₪ 6.19	₪ 1.62	₪ 7.88	₪ 15.69	

סה"כ צריכה

סה"כ לתשלום

₪ 50.00	תשלום קבוע	
₪ 5.96	תשלום עבור גודל חיבור בKVA (3x32)	
₪ 71.65	סה"כ לתשלום	לא כולל מע"מ

התפלגות חיוב בש"ח לפי תע"ז

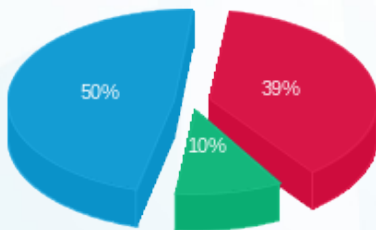

פסגה (₪ 6.19) 50%
גבע (₪ 1.62) 10%
שפל (₪ 7.88) 39%

הסטוריית צריכה בקוט"ש

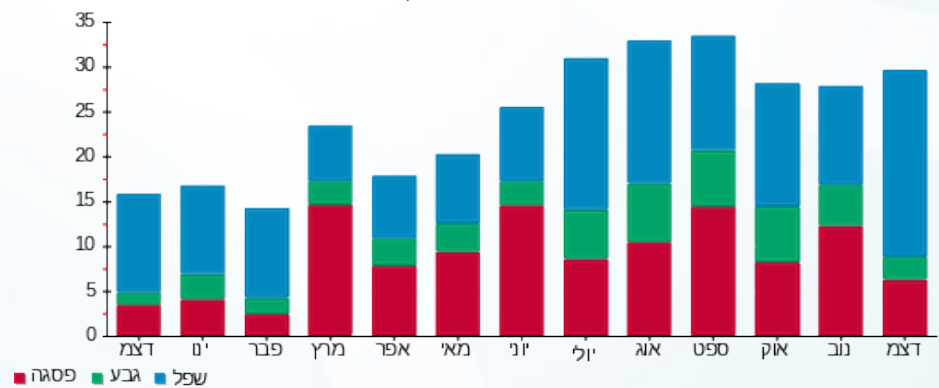



02/01/23

תאריך הפקדה:

שם דייר: זרועות נדל"ן
שם אתר: בניין ביר גלוב

31/12/22

תאריך קריאה נוכחית:

01/12/22

תאריך קריאה קודמת:

לקוח/ה נכבד/ה, אנו מתכבדים להגיש את חישוב צריכת החשמל לתקופה 01/12/22 - 31/12/22:

זרועות נדל"ן - 1 - 18247138 (3x63)

סוג תעריף	סוג צריכה	קריאה קודמת	קריאה נוכחית	סה"כ צריכה בקוט"ש	מחיר לקוט"ש בא"ג	סה"כ לתשלום
		01/12/22	31/12/22			
777	פסגה	17,846.20	18,012.50	166.30	103.20	171.62 ₪
778	גבע	4,208.90	4,268.50	59.60	62.21	37.08 ₪
779	שפל	7,911.80	8,533.40	621.60	37.88	235.46 ₪

סה"כ לדייר:

פסגה	גבע	שפל	סה"כ	שיא ביקוש
166.30	59.60	621.60	847.50	16.70
171.62 ₪	37.08 ₪	235.46 ₪	444.16 ₪	

סה"כ צריכה

סה"כ לתשלום

50.00 ₪	תשלום קבוע	
11.74 ₪	תשלום עבור גודל חיבור בKVA (3x63)	
505.90 ₪	סה"כ לתשלום	לא כולל מע"מ

התפלגות חיוב בש"ח לפי תעו"ז

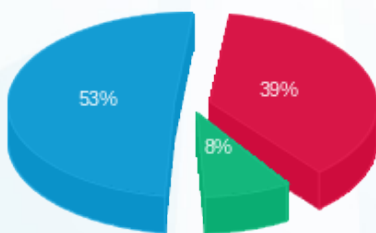

■ פסגה (171.62 ₪)
■ גבע (37.08 ₪)
■ שפל (235.46 ₪)

הסטוריית צריכה בקוט"ש

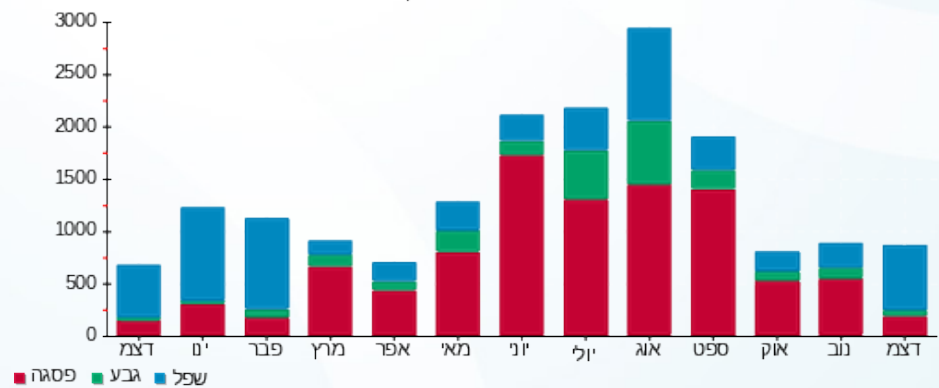



02/01/23

תאריך הפקדה:

שם דייר: חדרי בריחה
שם אתר: בניין ביר גלוב

31/12/22

תאריך קריאה נוכחית:

01/12/22

תאריך קריאה קודמת:

לקוח/ה נכבד/ה, אנו מתכבדים להגיש את חישוב צריכת החשמל לתקופה 01/12/22 - 31/12/22:

חדרי בריחה - 1 - 17313333(3x63)

סוג תעריף	סוג צריכה	קריאה קודמת	קריאה נוכחית	סה"כ צריכה בקוט"ש	מחיר לקוט"ש בא"ג	סה"כ לתשלום
פרטי חשבון עבור תאריכים:						
777	פסגה	01/12/22	31/12/22	75.09	103.20	77.49 ₪
778	גבע	451.67	476.04	24.37	62.21	15.16 ₪
779	שפל	872.62	1,126.62	254.00	37.88	96.22 ₪

סה"כ לדייר:

פסגה	גבע	שפל	סה"כ	שיא ביקוש
75.09	24.37	254.00	353.46	62.00
₪ 77.49	₪ 15.16	₪ 96.22	₪ 188.87	

סה"כ צריכה

סה"כ לתשלום

50.00 ₪	תשלום קבוע	
11.74 ₪	תשלום עבור גודל חיבור בKVA (3x63)	
250.61 ₪	סה"כ לתשלום	לא כולל מע"מ

התפלגות חיוב בש"ח לפי תעו"ז

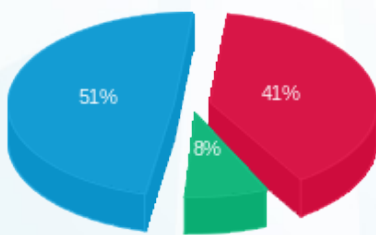

■ פסגה (₪ 77.49)
■ גבע (₪ 15.16)
■ שפל (₪ 96.22)

הסטוריית צריכה בקוט"ש

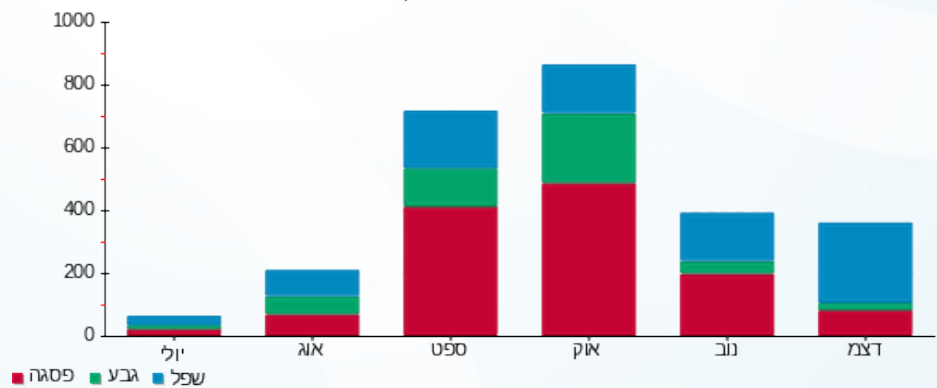



02/01/23 תאריך הפקה:
 31/12/22 תאריך קריאה נוכחית:
 01/12/22 תאריך קריאה קודמת:

שם דייר: טופ ליין מטבחים
 שם אתר: בניין ביר גלוב

לקוח/ה נכבד/ה, אנו מתכבדים להגיש את חישוב צריכת החשמל לתקופה 01/12/22 - 31/12/22:

טופ ליין מטבחים - 1 - 18247130 (3x32)

סוג תעריף	סוג צריכה	קריאה קודמת	קריאה נוכחית	סה"כ צריכה בקוט"ש	מחיר לקוט"ש בא"ג	סה"כ לתשלום
פרטי חשבון עבור תאריכים:						
777	פסגה	01/12/22	31/12/22	56.27	103.20	58.07 ₪
778	גבע	113.64	127.00	13.36	62.21	8.31 ₪
779	שפל	358.12	397.40	39.28	37.88	14.88 ₪

סה"כ לדייר:

פסגה	גבע	שפל	סה"כ	שיא ביקוש
56.27	13.36	39.28	108.92	6.86
58.07 ₪	8.31 ₪	14.88 ₪	81.27 ₪	

סה"כ צריכה
 סה"כ לתשלום

50.00 ₪	תשלום קבוע	
5.96 ₪	תשלום עבור גודל חיבור בKVA (3x32)	
137.23 ₪	סה"כ לתשלום	לא כולל מע"מ

התפלגות חיוב בש"ח לפי תעו"ז

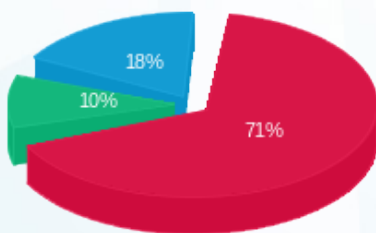

■ פסגה (58.07 ₪)
 ■ גבע (8.31 ₪)
 ■ שפל (14.88 ₪)

הסטוריית צריכה בקוט"ש

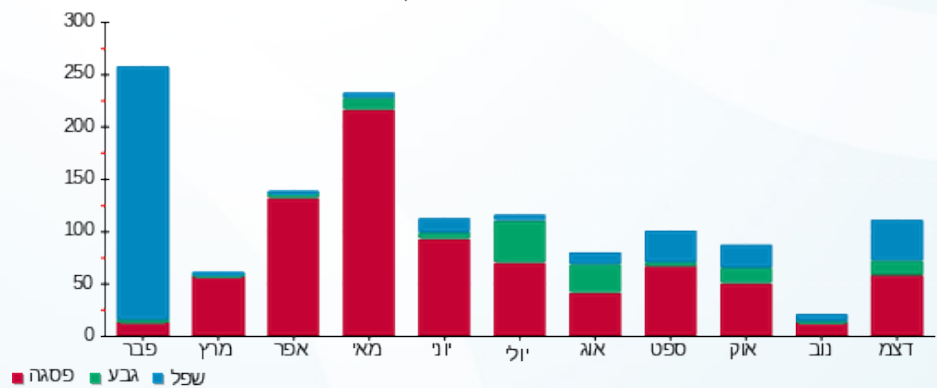



02/01/23

תאריך הפקה:

שם דייר: לייטקאר לייזר

31/12/22

תאריך קריאה נוכחית:

שם אתר: בניין ביר גלוב

01/12/22

תאריך קריאה קודמת:

לקוח/ה נכבד/ה, אנו מתכבדים להגיש את חישוב צריכת החשמל לתקופה 01/12/22 - 31/12/22:

לייטקאר לייזר - 1 - 18247474(3x63)

סוג תעריף	סוג צריכה	קריאה קודמת	קריאה נוכחית	סה"כ צריכה בקוט"ש	מחיר לקוט"ש בא"ג	סה"כ לתשלום
פרטי חשבון עבור תאריכים:						
777	פסגה	01/12/22	31/12/22	198.62	103.20	204.98 ₪
778	גבע	2,924.99	2,949.80	24.81	62.21	15.44 ₪
779	שפל	4,360.95	5,009.70	648.75	37.88	245.75 ₪

סה"כ לדייר:

פסגה	גבע	שפל	סה"כ	שיא ביקוש
198.62	24.81	648.75	872.18	13.31
204.98 ₪	15.44 ₪	245.75 ₪	466.16 ₪	

סה"כ צריכה

סה"כ לתשלום

50.00 ₪	תשלום קבוע	
11.74 ₪	תשלום עבור גודל חיבור בKVA (3x63)	
527.90 ₪	סה"כ לתשלום	לא כולל מע"מ

התפלגות חיוב בש"ח לפי תע"ז

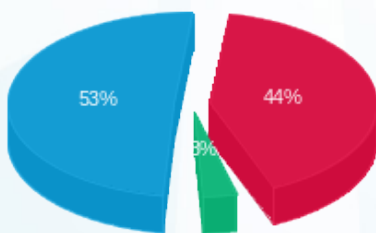

- פסגה (204.98 ₪) 53%
- גבע (15.44 ₪) 3%
- שפל (245.75 ₪) 44%

הסטוריית צריכה בקוט"ש

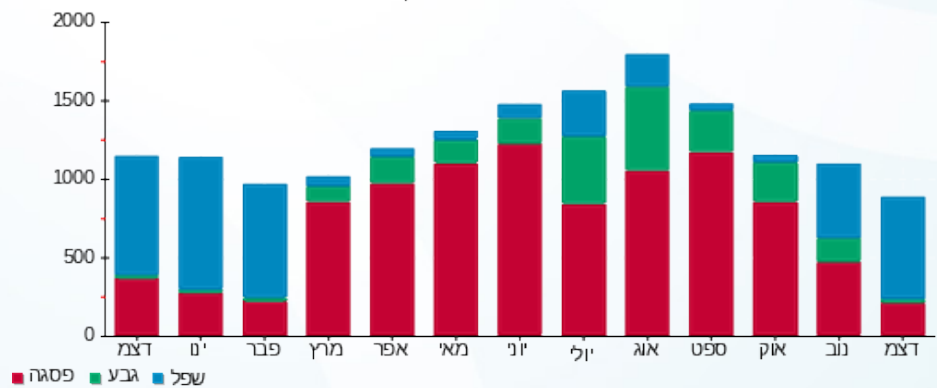

02/01/23 תאריך הפקה:
 31/12/22 תאריך קריאה נוכחית:
 01/12/22 תאריך קריאה קודמת:

שם דייר: ליעד החזקות ופיננסים בע"מ 1
 שם אתר: בניין ביר גלוב

לקוח/ה נכבד/ה, אנו מתכבדים להגיש את חישוב צריכת החשמל לתקופה 01/12/22 - 31/12/22:

ליעד החזקות ופיננסים בע"מ - 1 - 18247133(3x32)

סוג תעריף	סוג צריכה	קריאה קודמת	קריאה נוכחית	סה"כ צריכה בקוט"ש	מחיר לקוט"ש בא"ג	סה"כ לתשלום
פרטי חשבון עבור תאריכים:						
777	פסגה	01/12/22	31/12/22	105.40	103.20	108.77 ₪
778	גבע	2,663.60	2,688.00	24.40	62.21	15.18 ₪
779	שפל	5,678.40	6,034.60	356.20	37.88	134.93 ₪

סה"כ לדיר:

פסגה	גבע	שפל	סה"כ	שיא ביקוש
105.40	24.40	356.20	486.00	7.36
108.77 ₪	15.18 ₪	134.93 ₪	258.88 ₪	

סה"כ צריכה
 סה"כ לתשלום

50.00 ₪	תשלום קבוע	
5.96 ₪	תשלום עבור גודל חיבור בKVA (3x32)	
314.84 ₪	סה"כ לתשלום	לא כולל מע"מ

התפלגות חיוב בש"ח לפי תע"ז

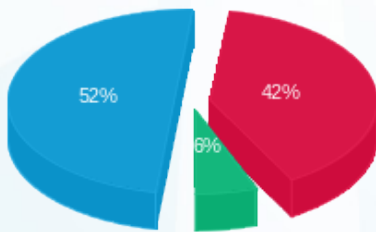

פסגה (108.77 ₪) - 52%
 גבע (15.18 ₪) - 6%
 שפל (134.93 ₪) - 42%

הסטוריית צריכה בקוט"ש

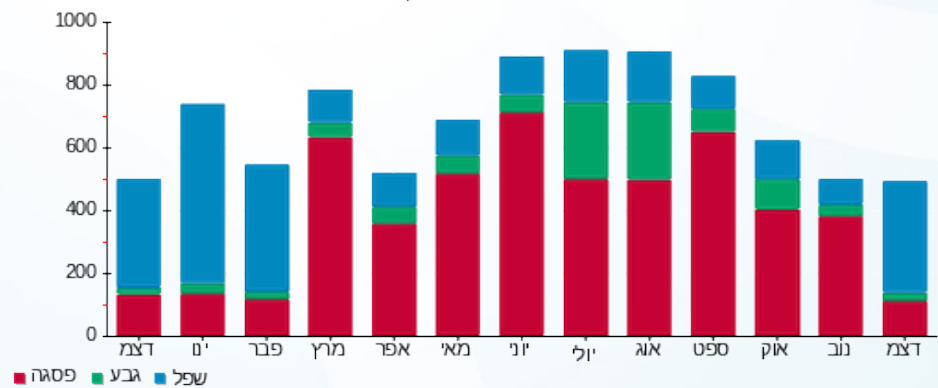



02/01/23 תאריך הפקה:
 31/12/22 תאריך קריאה נוכחית:
 01/12/22 תאריך קריאה קודמת:

שם דייר: ליעד החזקות ופיננסים בע"מ 2
 שם אתר: בניין ביר גלוב

לקוח/ה נכבד/ה, אנו מתכבדים להגיש את חישוב צריכת החשמל לתקופה 01/12/22 - 31/12/22:

ליעד החזקות ופיננסים בע"מ 2 - 1 - 18247125 (3x40)

סוג תעריף	סוג צריכה	קריאה קודמת	קריאה נוכחית	סה"כ צריכה בקוט"ש	מחיר לקוט"ש בא"ג	סה"כ לתשלום
פרטי חשבון עבור תאריכים:						
777	פסגה	01/12/22	31/12/22	39.80	103.20	14,039.70
778	גבע	2,435.80	2,447.20	11.40	62.21	14,039.70
779	שפל	4,216.60	4,537.10	320.50	37.88	14,039.70

סה"כ לדייר:

פסגה	גבע	שפל	סה"כ	שיא ביקוש
39.80	11.40	320.50	371.70	7.85
14,039.70	14,039.70	14,039.70	169.57 ₪	

סה"כ צריכה
 סה"כ לתשלום

50.00 ₪	תשלום קבוע	
7.45 ₪	תשלום עבור גודל חיבור בKVA (3x40)	
227.03 ₪	סה"כ לתשלום	לא כולל מע"מ

התפלגות חיוב בש"ח לפי תעו"ז

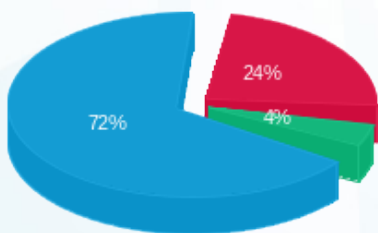

פסגה (41.07 ₪) ■
 גבע (7.09 ₪) ■
 שפל (121.41 ₪) ■

הסטוריית צריכה בקוט"ש

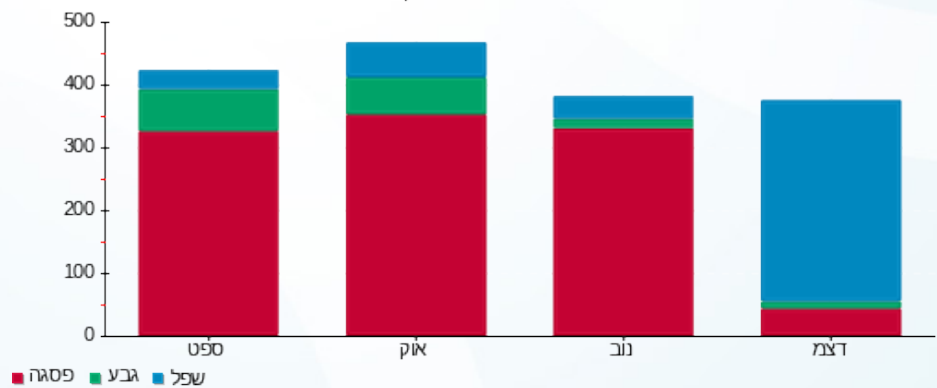



02/01/23 תאריך הפקה:
 31/12/22 תאריך קריאה נוכחית:
 01/12/22 תאריך קריאה קודמת:

שם דייר: מאור קסטיאל D.J.
 שם אתר: בנין ביר גלוב

לקוח/ה נכבד/ה, אנו מתכבדים להגיש את חישוב צריכת החשמל לתקופה 01/12/22 - 31/12/22:

מאור קסטיאל 1 - (3x40) D.J.

סה"כ לתשלום	מחיר לקוט"ש בא"ג	סה"כ צריכה בקוט"ש	קריאה נוכחית	קריאה קודמת	סוג צריכה	סוג תעריף
			31/12/22	01/12/22		פרטי חשבון עבור תאריכים:
₪ 56.14	103.20	54.40	1,422.10	1,367.70	פסגה	777
₪ 10.02	62.21	16.10	1,070.20	1,054.10	גבע	778
₪ 33.94	37.88	89.60	1,463.40	1,373.80	שפל	779

סה"כ לדייר:

שיא ביקוש	סה"כ	שפל	גבע	פסגה
3.03	160.10	89.60	16.10	54.40
	₪ 100.10	₪ 33.94	₪ 10.02	₪ 56.14

סה"כ צריכה
 סה"כ לתשלום

₪ 50.00	תשלום קבוע	
₪ 7.45	תשלום עבור גודל חיבור בKVA (3x40)	
₪ 157.55	סה"כ לתשלום	לא כולל מע"מ

התפלגות חיוב בש"ח לפי תעו"ז

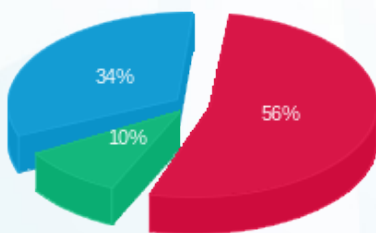

פסגה (₪ 56.14)
 גבע (₪ 10.02)
 שפל (₪ 33.94)

הסטוריית צריכה בקוט"ש

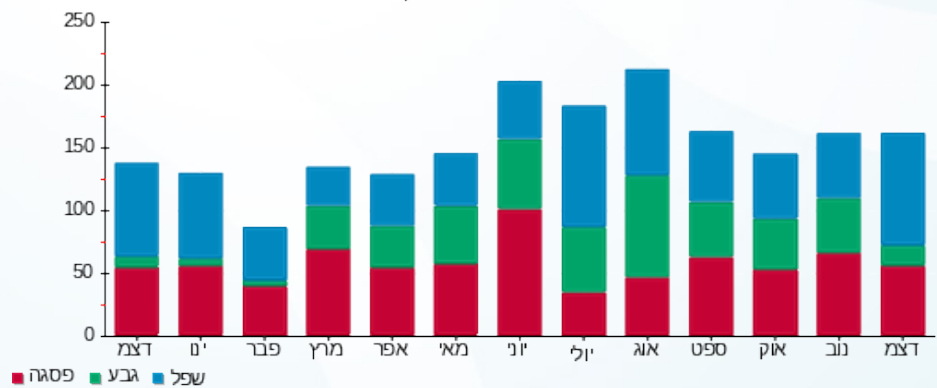

פסגה גבע שפל





02/01/23

תאריך הפקדה:

שם דייר: מאיה טלמור

31/12/22

תאריך קריאה נוכחית:

שם אתר: בנין ביר גלוב

01/12/22

תאריך קריאה קודמת:

לקוח/ה נכבד/ה, אנו מתכבדים להגיש את חישוב צריכת החשמל לתקופה 01/12/22 - 31/12/22:

מאיה טלמור - 1 - 18247145 (3x40)

סוג תעריף	סוג צריכה	קריאה קודמת	קריאה נוכחית	סה"כ צריכה בקוט"ש	מחיר לקוט"ש בא"ג	סה"כ לתשלום
פרטי חשבון עבור תאריכים:						
777	פסגה	01/12/22	31/12/22	53.10	103.20	54.80 ₪
778	גבע	1,217.00	1,229.30	12.30	62.21	7.65 ₪
779	שפל	2,504.00	2,693.80	189.80	37.88	71.90 ₪

סה"כ לדייר:

פסגה	גבע	שפל	סה"כ	שיא ביקוש
53.10	12.30	189.80	255.20	4.44
₪ 54.80	₪ 7.65	₪ 71.90	₪ 134.35	

סה"כ צריכה

סה"כ לתשלום

50.00 ₪	תשלום קבוע	
7.45 ₪	תשלום עבור גודל חיבור בKVA (3x40)	
191.80 ₪	סה"כ לתשלום	לא כולל מע"מ

התפלגות חיוב בש"ח לפי תע"ז

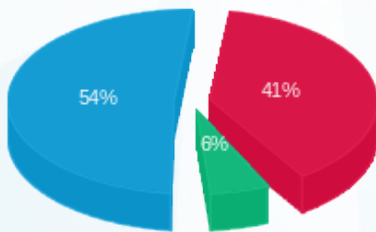

- פסגה (₪ 54.80)
- גבע (₪ 7.65)
- שפל (₪ 71.90)

הסטוריית צריכה בקוט"ש

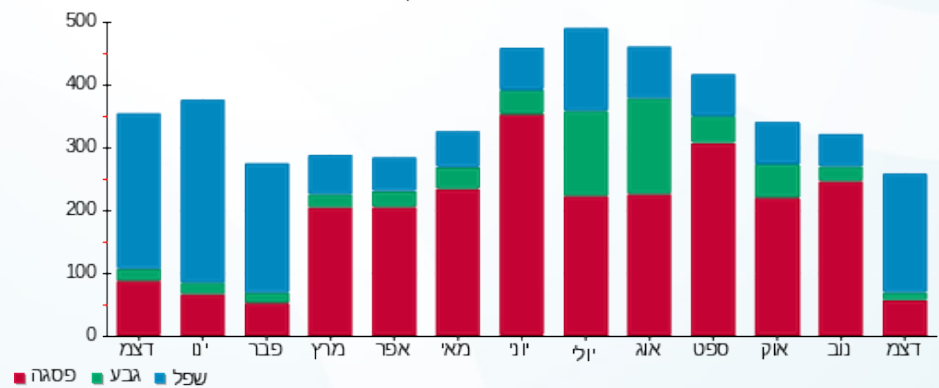

- פסגה
- גבע
- שפל





02/01/23

תאריך הפקה:

שם דייר: מאיר איסקוב

31/12/22

תאריך קריאה נוכחית:

שם אתר: בנין ביר גלוב

01/12/22

תאריך קריאה קודמת:

לקוח/ה נכבד/ה, אנו מתכבדים להגיש את חישוב צריכת החשמל לתקופה 01/12/22 - 31/12/22:

מאיר איסקוב - 3 - 19093479(3x80)

סוג תעריף	סוג צריכה	קריאה קודמת	קריאה נוכחית	סה"כ צריכה בקוט"ש	מחיר לקוט"ש בא"ג	סה"כ לתשלום
פרטי חשבון עבור תאריכים:						
777	פסגה	01/12/22	31/12/22	1,842.60	103.20	1,901.56 ₪
778	גבע	28,497.60	29,263.50	765.90	62.21	476.47 ₪
779	שפל	62,316.00	67,550.90	5,234.90	37.88	1,982.98 ₪

סה"כ לדייר:

פסגה	גבע	שפל	סה"כ	שיא ביקוש
1,842.60	765.90	5,234.90	7,843.40	21.24
1,901.56 ₪	476.47 ₪	1,982.98 ₪	4,361.01 ₪	

סה"כ צריכה

סה"כ לתשלום

50.00 ₪	תשלום קבוע	
14.91 ₪	תשלום עבור גודל חיבור בKVA (3x80)	
4,425.92 ₪	סה"כ לתשלום	לא כולל מע"מ

התפלגות חיוב בש"ח לפי תע"ז

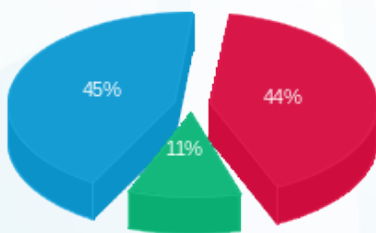

- פסגה (1,901.56 ₪) - 45%
- גבע (476.47 ₪) - 11%
- שפל (1,982.98 ₪) - 44%

הסטוריית צריכה בקוט"ש

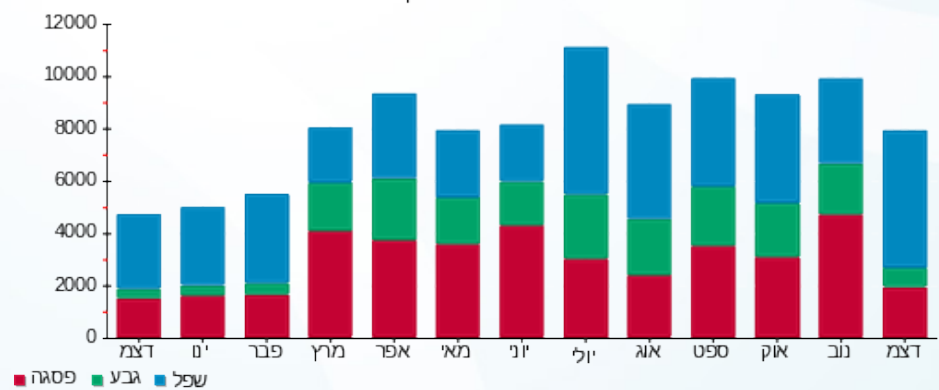

02/01/23 תאריך הפקה:
 31/12/22 תאריך קריאה נוכחית:
 01/12/22 תאריך קריאה קודמת:

שם דייר: מאכלי הבית
 שם אתר: בניין ביר גלוב

לקוח/ה נכבד/ה, אנו מתכבדים להגיש את חישוב צריכת החשמל לתקופה 01/12/22 - 31/12/22:

מאכלי הבית - 1 - 17313378 (3x80)

סוג תעריף	סוג צריכה	קריאה קודמת	קריאה נוכחית	סה"כ צריכה בקוט"ש	מחיר לקוט"ש בא"ג	סה"כ לתשלום
פרטי חשבון עבור תאריכים:						
777	פסגה	01/12/22	31/12/22	317.10	103.20	327.25 ₪
778	גבע	10,771.20	10,985.70	214.50	62.21	133.44 ₪
779	שפל	25,582.10	27,232.30	1,650.20	37.88	625.10 ₪

סה"כ לדייר:

פסגה	גבע	שפל	סה"כ	שיא ביקוש
317.10	214.50	1,650.20	2,181.80	22.12
327.25 ₪	133.44 ₪	625.10 ₪	1,085.78 ₪	

סה"כ צריכה
 סה"כ לתשלום

50.00 ₪	תשלום קבוע	
14.91 ₪	תשלום עבור גודל חיבור בKVA (3x80)	
1,150.69 ₪	סה"כ לתשלום	לא כולל מע"מ

התפלגות חיוב בש"ח לפי תע"ז

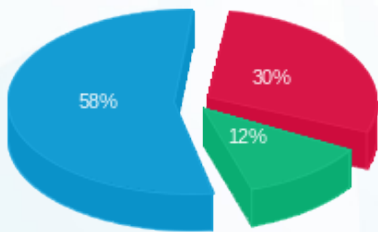

פסגה (327.25 ₪) - 58%
 גבע (133.44 ₪) - 30%
 שפל (625.10 ₪) - 12%

הסטוריית צריכה בקוט"ש

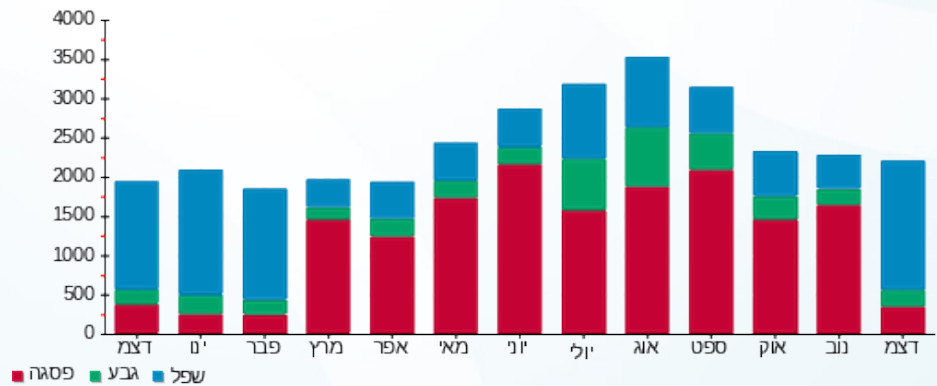



02/01/23

תאריך הפקדה:

שם דייר: מדיטון
שם אתר: בניין ביר גלוב

31/12/22

תאריך קריאה נוכחית:

01/12/22

תאריך קריאה קודמת:

לקוח/ה נכבד/ה, אנו מתכבדים להגיש את חישוב צריכת החשמל לתקופה 01/12/22 - 31/12/22:

מדיטון - 1 - 18247255(3x40)

סוג תעריף	סוג צריכה	קריאה קודמת	קריאה נוכחית	סה"כ צריכה בקוט"ש	מחיר לקוט"ש בא"ג	סה"כ לתשלום
פרטי חשבון עבור תאריכים:						
777	פסגה	01/12/22	31/12/22	70.30	103.20	72.55 ₪
778	גבע	2,137.70	2,161.20	23.50	62.21	14.62 ₪
779	שפל	4,636.90	4,931.00	294.10	37.88	111.41 ₪

סה"כ לדיר:

פסגה	גבע	שפל	סה"כ	שיא ביקוש
70.30	23.50	294.10	387.90	6.34
72.55 ₪	14.62 ₪	111.41 ₪	198.57 ₪	

סה"כ צריכה

סה"כ לתשלום

50.00 ₪	תשלום קבוע	
7.45 ₪	תשלום עבור גודל חיבור בKVA (3x40)	
256.03 ₪	סה"כ לתשלום	לא כולל מע"מ

התפלגות חיוב בש"ח לפי תע"ז

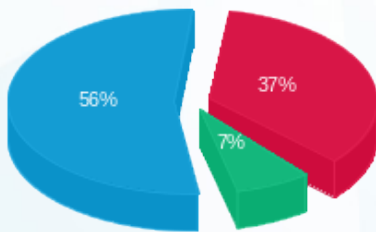

- פסגה (72.55 ₪) - 56%
- גבע (14.62 ₪) - 7%
- שפל (111.41 ₪) - 37%

הסטוריית צריכה בקוט"ש

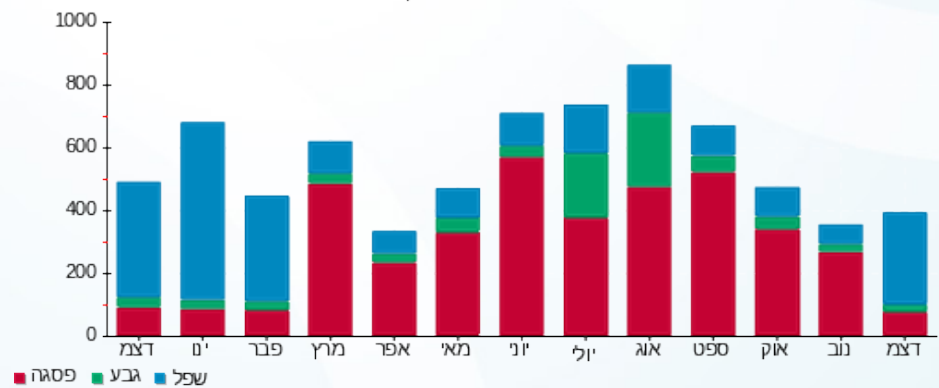



02/01/23 תאריך הפקה:
 31/12/22 תאריך קריאה נוכחית:
 01/12/22 תאריך קריאה קודמת:

שם דייר: מויאל הנדסה
 שם אתר: בניין ביר גלוב

לקוח/ה נכבד/ה, אנו מתכבדים להגיש את חישוב צריכת החשמל לתקופה 01/12/22 - 31/12/22:

מויאל הנדסה - 1 - 18247150 (3x25)

סה"כ לתשלום	מחיר לקוט"ש בא"ג	סה"כ צריכה בקוט"ש	קריאה נוכחית	קריאה קודמת	סוג צריכה	סוג תעריף
			31/12/22	01/12/22		פרטי חשבון עבור תאריכים:
₪ 68.88	103.20	66.74	17,796.20	17,729.46	פסגה	777
₪ 20.44	62.21	32.86	4,523.60	4,490.74	גבע	778
₪ 81.26	37.88	214.51	10,632.50	10,417.99	שפל	779

סה"כ לדייר:

שיא ביקוש	סה"כ	שפל	גבע	פסגה
9.49	314.11	214.51	32.86	66.74
	₪ 170.58	₪ 81.26	₪ 20.44	₪ 68.88

סה"כ צריכה
 סה"כ לתשלום

₪ 50.00	תשלום קבוע	
₪ 4.66	תשלום עבור גודל חיבור בKVA (3x25)	
₪ 225.23	סה"כ לתשלום	לא כולל מע"מ

התפלגות חיוב בש"ח לפי תעו"ז

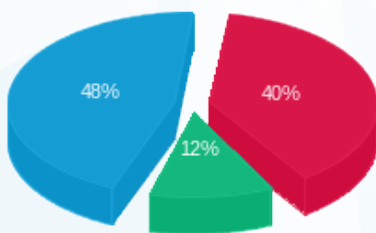

פסגה (₪ 68.88)
 גבע (₪ 20.44)
 שפל (₪ 81.26)

הסטוריית צריכה בקוט"ש

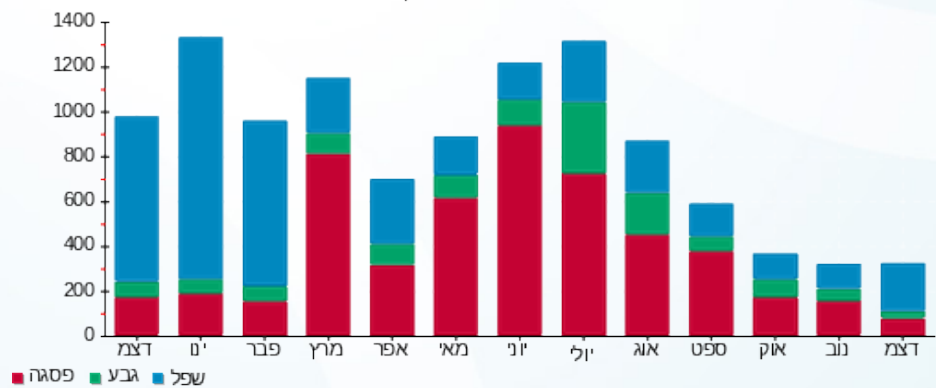



02/01/23 תאריך הפקה:
 31/12/22 תאריך קריאה נוכחית:
 01/12/22 תאריך קריאה קודמת:

שם דייר: מחסן חניה (1) G-1
 שם אתר: בניין ביר גלוב

לקוח/ה נכבד/ה, אנו מתכבדים להגיש את חישוב צריכת החשמל לתקופה 01/12/22 - 31/12/22:

מחסן חניה (1) - 18247139 (3x25) - G-1

סוג תעריף	סוג צריכה	קריאה קודמת	קריאה נוכחית	סה"כ צריכה בקוט"ש	מחיר לקוט"ש בא"ג	סה"כ לתשלום
פרטי חשבון עבור תאריכים:						
777	פסגה	01/12/22	31/12/22	11.70	103.20	12.07 ₪
778	גבע	693.60	703.00	9.40	62.21	5.85 ₪
779	שפל	1,106.70	1,201.20	94.50	37.88	35.80 ₪

סה"כ לדייר:

פסגה	גבע	שפל	סה"כ	שיא ביקוש
11.70	9.40	94.50	115.60	1.90
12.07 ₪	5.85 ₪	35.80 ₪	53.72 ₪	

סה"כ צריכה
 סה"כ לתשלום

50.00 ₪	תשלום קבוע	
4.66 ₪	תשלום עבור גודל חיבור בKVA (3x25)	
108.38 ₪	סה"כ לתשלום	לא כולל מע"מ

התפלגות חיוב בש"ח לפי תע"ז

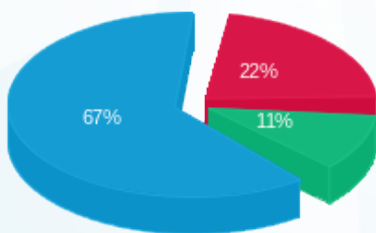

■ פסגה (12.07 ₪)
 ■ גבע (5.85 ₪)
 ■ שפל (35.80 ₪)

הסטוריית צריכה בקוט"ש

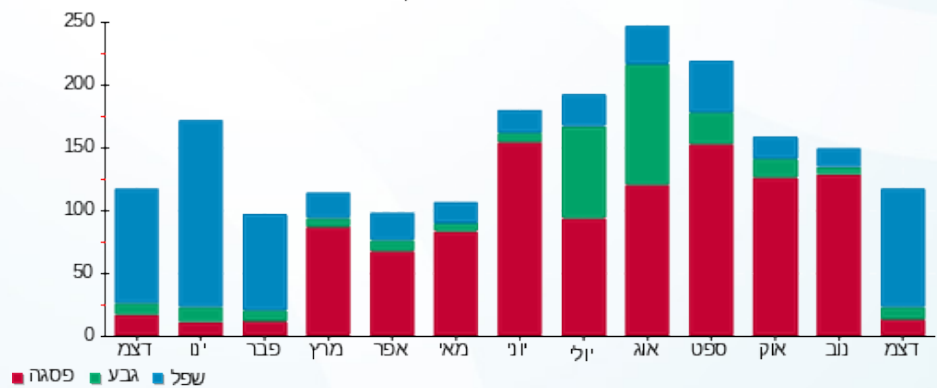



02/01/23

תאריך הפקדה:

שם דייר: מחסן חניה (2) G-1

31/12/22

תאריך קריאה נוכחית:

שם אתר: בניין ביר גלוב

01/12/22

תאריך קריאה קודמת:

לקוח/ה נכבד/ה, אנו מתכבדים להגיש את חישוב צריכת החשמל לתקופה 01/12/22 - 31/12/22:

מחסן חניה (2) - 17313398 (1x16) - G-1

סוג תעריף	סוג צריכה	קריאה קודמת	קריאה נוכחית	סה"כ צריכה בקוט"ש	מחיר לקוט"ש בא"ג	סה"כ לתשלום
פרטי חשבון עבור תאריכים:						
777	פסגה	01/12/22	31/12/22	54.58	103.20	56.32 ₪
778	גבע	1,470.86	1,496.00	25.14	62.21	15.64 ₪
779	שפל	4,069.46	4,226.80	157.34	37.88	59.60 ₪

סה"כ לדייר:

פסגה	גבע	שפל	סה"כ	שיא ביקוש
54.58	25.14	157.34	237.05	1.75
56.32 ₪	15.64 ₪	59.60 ₪	131.56 ₪	

סה"כ צריכה

סה"כ לתשלום

50.00 ₪	תשלום קבוע	
0.99 ₪	תשלום עבור גודל חיבור בKVA (1x16)	
182.55 ₪	סה"כ לתשלום	לא כולל מע"מ

התפלגות חיוב בש"ח לפי תעו"ז

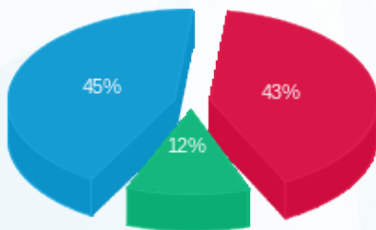

- פסגה (56.32 ₪)
- גבע (15.64 ₪)
- שפל (59.60 ₪)

הסטוריית צריכה בקוט"ש

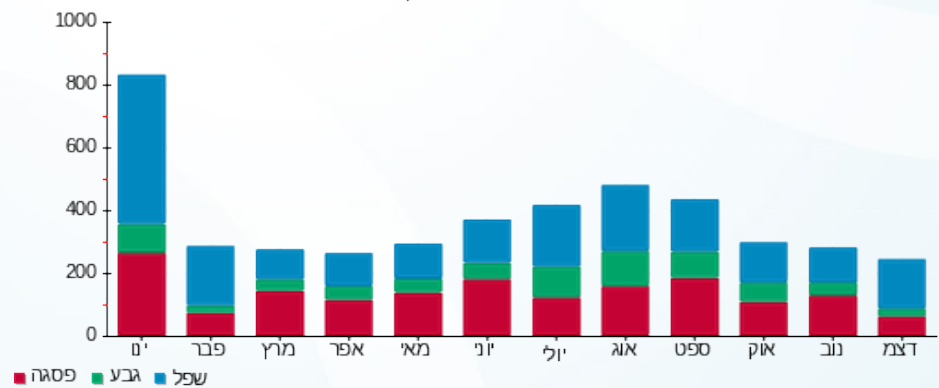

- פסגה
- גבע
- שפל





02/01/23

תאריך הפקה:

שם דייר: מחסן חניה G-1 גרעין 2

31/12/22

תאריך קריאה נוכחית:

שם אתר: בניין ביר גלוב

01/12/22

תאריך קריאה קודמת:

לקוח/ה נכבד/ה, אנו מתכבדים להגיש את חישוב צריכת החשמל לתקופה 01/12/22 - 31/12/22:

מחסן G1 גרעין 2 ק' חניה - 1 - 18247463 (3x25)

סוג תעריף	סוג צריכה	קריאה קודמת	קריאה נוכחית	סה"כ צריכה בקוט"ש	מחיר לקוט"ש בא"ג	סה"כ לתשלום
פרטי חשבון עבור תאריכים:						
		01/12/22	31/12/22			
777	פסגה	80.00	81.10	1.10	103.20	1.14 ₪
778	גבע	45.30	46.00	0.70	62.21	0.44 ₪
779	שפל	113.70	118.80	5.10	37.88	1.93 ₪

סה"כ לדייר:

פסגה	גבע	שפל	סה"כ	שיא ביקוש
1.10	0.70	5.10	6.90	0.94
1.14 ₪	0.44 ₪	1.93 ₪	3.50 ₪	

סה"כ צריכה

סה"כ לתשלום

50.00 ₪	תשלום קבוע	
4.66 ₪	תשלום עבור גודל חיבור בKVA (3x25)	
58.16 ₪	סה"כ לתשלום	לא כולל מע"מ

התפלגות חיוב בש"ח לפי תעו"ז

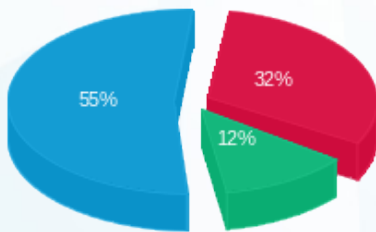

- פסגה (1.14 ₪) - 55%
- גבע (0.44 ₪) - 12%
- שפל (1.93 ₪) - 32%

הסטוריית צריכה בקוט"ש

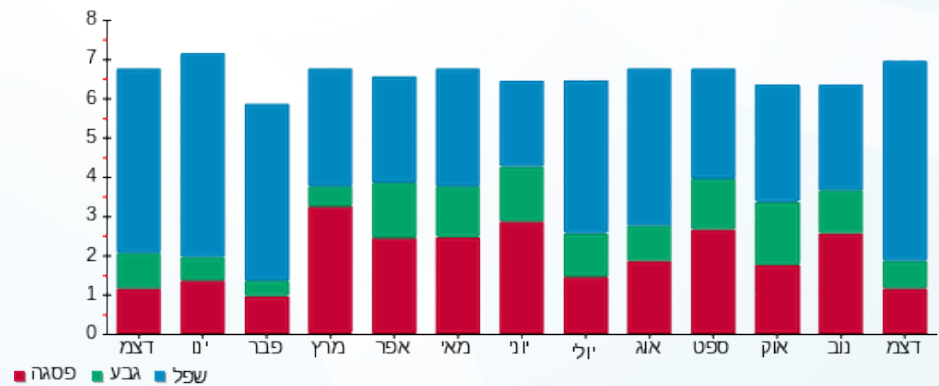



02/01/23

תאריך הפקה:

שם דייר: מפעל פילטרים (אמיתי)

31/12/22

תאריך קריאה נוכחית:

שם אתר: בניין ביר גלוב

01/12/22

תאריך קריאה קודמת:

לקוח/ה נכבד/ה, אנו מתכבדים להגיש את חישוב צריכת החשמל לתקופה 01/12/22 - 31/12/22:

מפעל פילטרים (אמיתי) - 1 - 19093479 (3x160)

סוג תעריף	סוג צריכה	קריאה קודמת	קריאה נוכחית	סה"כ צריכה בקוט"ש	מחיר לקוט"ש בא"ג	סה"כ לתשלום
		01/12/22	31/12/22			
777	פסגה	105,380.00	108,860.64	3,480.64	103.20	3,592.02 ₪
778	גבע	53,938.40	55,373.44	1,435.04	62.21	892.74 ₪
779	שפל	89,504.48	94,017.92	4,513.44	37.88	1,709.69 ₪

סה"כ לדייר:

פסגה	גבע	שפל	סה"כ	שיא ביקוש
3,480.64	1,435.04	4,513.44	9,429.12	67.85
3,592.02 ₪	892.74 ₪	1,709.69 ₪	6,194.45 ₪	

סה"כ צריכה

סה"כ לתשלום

50.00 ₪	תשלום קבוע	
29.82 ₪	תשלום עבור גודל חיבור בKVA (3x160)	
6,274.27 ₪	סה"כ לתשלום	לא כולל מע"מ

התפלגות חיוב בש"ח לפי תעו"ז

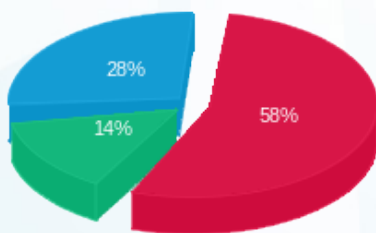

■ פסגה (3,592.02 ₪)
 ■ גבע (892.74 ₪)
 ■ שפל (1,709.69 ₪)

הסטוריית צריכה בקוט"ש

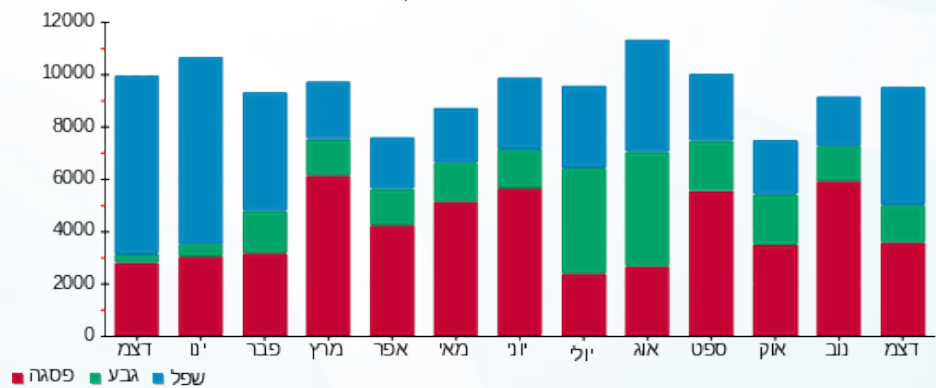

02/01/23 תאריך הפקה:
 31/12/22 תאריך קריאה נוכחית:
 01/12/22 תאריך קריאה קודמת:

שם דייר: מקאנו 2.ק.
 שם אתר: בניין ביר גלוב

לקוח/ה נכבד/ה, אנו מתכבדים להגיש את חישוב צריכת החשמל לתקופה 01/12/22 - 31/12/22:

מקאנו 2.ק - 1 - 18247251 (3x63)

סוג תעריף	סוג צריכה	קריאה קודמת	קריאה נוכחית	סה"כ צריכה בקוט"ש	מחיר לקוט"ש בא"ג	סה"כ לתשלום
פרטי חשבון עבור תאריכים:						
777	פסגה	01/12/22	31/12/22	636.92	103.20	777 ₪
778	גבע	1,630.43	1,722.71	92.28	62.21	778 ₪
779	שפל	1,282.24	1,619.90	337.66	37.88	779 ₪

סה"כ לדייר:

פסגה	גבע	שפל	סה"כ	שיא ביקוש
636.92	92.28	337.66	1,066.86	13.16
777 ₪	778 ₪	779 ₪	842.61 ₪	

סה"כ צריכה
 סה"כ לתשלום

50.00 ₪	תשלום קבוע	
11.74 ₪	תשלום עבור גודל חיבור בKVA (3x63)	
904.35 ₪	סה"כ לתשלום	לא כולל מע"מ

התפלגות חיוב בש"ח לפי תעו"ז

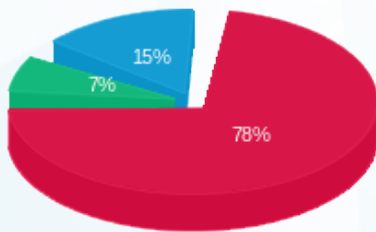

■ פסגה (78%) (777 ₪)
 ■ גבע (7%) (778 ₪)
 ■ שפל (15%) (779 ₪)

הסטוריית צריכה בקוט"ש

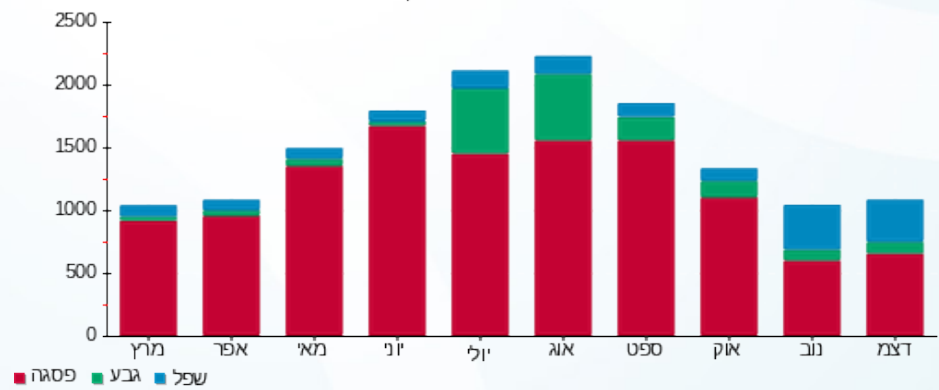



02/01/23 תאריך הפקה:
 31/12/22 תאריך קריאה נוכחית:
 01/12/22 תאריך קריאה קודמת:

שם דייר: משחקייה
 שם אתר: בניין ביר גלוב

לקוח/ה נכבד/ה, אנו מתכבדים להגיש את חישוב צריכת החשמל לתקופה 01/12/22 - 31/12/22:

משחקייה - 1 - 18247135 (3x80)

סוג תעריף	סוג צריכה	קריאה קודמת	קריאה נוכחית	סה"כ צריכה בקוט"ש	מחיר לקוט"ש בא"ג	סה"כ לתשלום
פרטי חשבון עבור תאריכים:						
777	פסגה	01/12/22	31/12/22	403.70	103.20	416.62 ₪
778	גבע	12,924.40	13,129.60	205.20	62.21	127.65 ₪
779	שפל	15,253.50	16,024.30	770.80	37.88	291.98 ₪

סה"כ לדייר:

פסגה	גבע	שפל	סה"כ	שיא ביקוש
403.70	205.20	770.80	1,379.70	26.87
416.62 ₪	127.65 ₪	291.98 ₪	836.25 ₪	

סה"כ צריכה
 סה"כ לתשלום

50.00 ₪	תשלום קבוע	
14.91 ₪	תשלום עבור גודל חיבור בKVA (3x80)	
901.16 ₪	סה"כ לתשלום	לא כולל מע"מ

התפלגות חיוב בש"ח לפי תע"ז

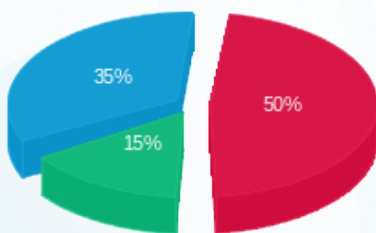

■ פסגה (416.62 ₪)
 ■ גבע (127.65 ₪)
 ■ שפל (291.98 ₪)

הסטוריית צריכה בקוט"ש

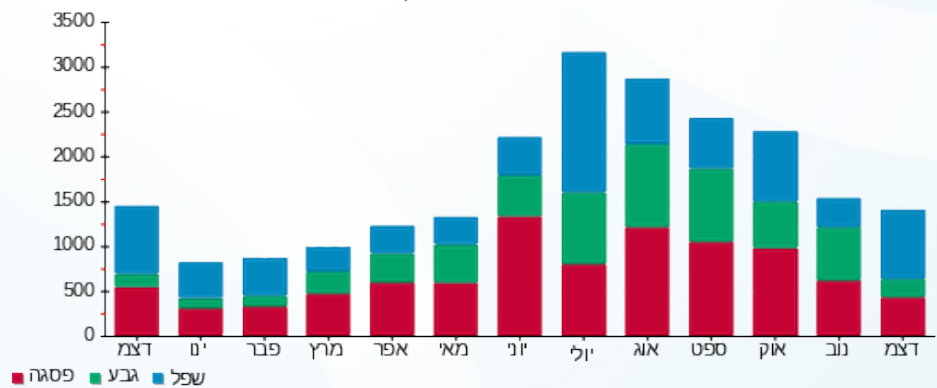



02/01/23

תאריך הפקדה:

שם דייר: סלע ביטוח
שם אתר: בניין ביר גלוב

31/12/22

תאריך קריאה נוכחית:

01/12/22

תאריך קריאה קודמת:

לקוח/ה נכבד/ה, אנו מתכבדים להגיש את חישוב צריכת החשמל לתקופה 01/12/22 - 31/12/22:

סלע ביטוח - 1 - 18247256(3x32)

סוג תעריף	סוג צריכה	קריאה קודמת	קריאה נוכחית	סה"כ צריכה בקוט"ש	מחיר לקוט"ש בא"ג	סה"כ לתשלום
פרטי חשבון עבור תאריכים:						
777	פסגה	01/12/22	31/12/22	43.80	103.20	45.20 ₪
778	גבע	1,470.20	1,488.50	18.30	62.21	11.38 ₪
779	שפל	3,771.90	4,018.50	246.60	37.88	93.41 ₪

סה"כ לדייר:

פסגה	גבע	שפל	סה"כ	שיא ביקוש
43.80	18.30	246.60	308.70	5.45
45.20 ₪	11.38 ₪	93.41 ₪	150.00 ₪	

סה"כ צריכה

סה"כ לתשלום

50.00 ₪	תשלום קבוע	
5.96 ₪	תשלום עבור גודל חיבור בKVA (3x32)	
205.96 ₪	סה"כ לתשלום	לא כולל מע"מ

התפלגות חיוב בש"ח לפי תעו"ז

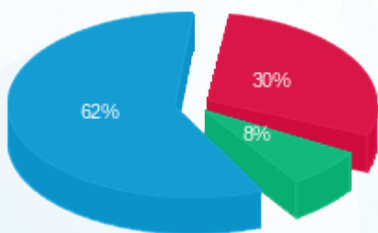

- פסגה (45.20 ₪) 62%
- גבע (11.38 ₪) 8%
- שפל (93.41 ₪) 30%

הסטוריית צריכה בקוט"ש

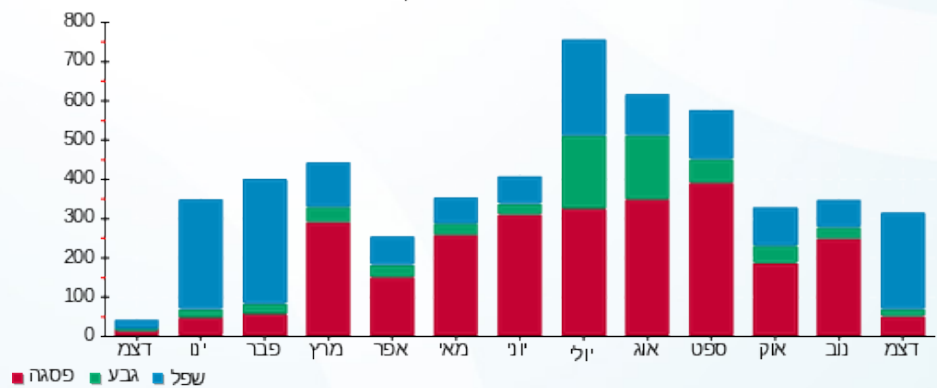



02/01/23

תאריך הפקדה:

שם דייר: עמי מחסן ביצים

31/12/22

תאריך קריאה נוכחית:

שם אתר: בניין ביר גלוב

01/12/22

תאריך קריאה קודמת:

לקוח/ה נכבד/ה, אנו מתכבדים להגיש את חישוב צריכת החשמל לתקופה 01/12/22 - 31/12/22:

עמי מחסן ביצים - 1 - 18247175 (3x80)

סוג תעריף	סוג צריכה	קריאה קודמת	קריאה נוכחית	סה"כ צריכה בקוט"ש	מחיר לקוט"ש בא"ג	סה"כ לתשלום
פרטי חשבון עבור תאריכים:						
777	פסגה	01/12/22	31/12/22	916.40	103.20	945.72 ₪
778	גבע	12,574.00	12,852.30	278.30	62.21	173.13 ₪
779	שפל	25,741.00	27,641.80	1,900.80	37.88	720.02 ₪

סה"כ לדייר:

פסגה	גבע	שפל	סה"כ	שיא ביקוש
916.40	278.30	1,900.80	3,095.50	18.31
₪ 945.72	₪ 173.13	₪ 720.02	₪ 1,838.88	

סה"כ צריכה

סה"כ לתשלום

₪ 50.00	תשלום קבוע	
₪ 14.91	תשלום עבור גודל חיבור בKVA (3x80)	
₪ 1,903.79	סה"כ לתשלום	לא כולל מע"מ

התפלגות חיוב בש"ח לפי תע"ז

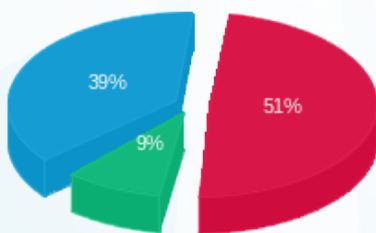

■ פסגה (₪ 945.72)
■ גבע (₪ 173.13)
■ שפל (₪ 720.02)

הסטוריית צריכה בקוט"ש

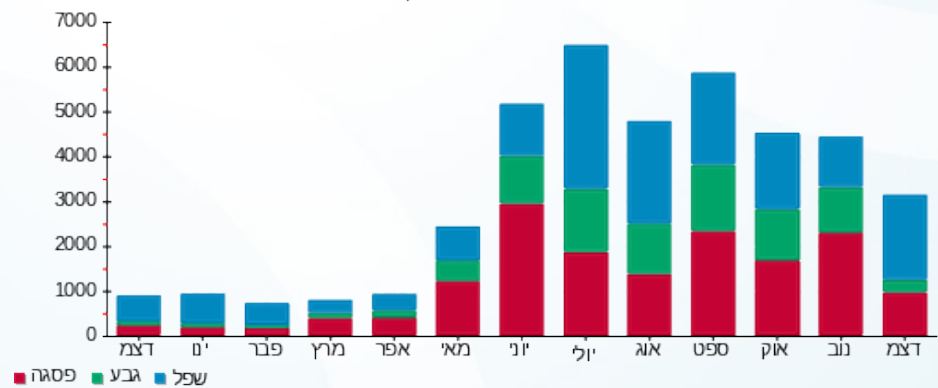

■ פסגה ■ גבע ■ שפל





02/01/23

תאריך הפקדה:

שם דייר: פוירשטיין מהנדסים

31/12/22

תאריך קריאה נוכחית:

שם אתר: בניין ביר גלוב

01/12/22

תאריך קריאה קודמת:

לקוח/ה נכבד/ה, אנו מתכבדים להגיש את חישוב צריכת החשמל לתקופה 01/12/22 - 31/12/22:

פוירשטיין מהנדסים - 1 - 18247136 (3x63)

סוג תעריף	סוג צריכה	קריאה קודמת	קריאה נוכחית	סה"כ צריכה בקוט"ש	מחיר לקוט"ש בא"ג	סה"כ לתשלום
פרטי חשבון עבור תאריכים:						
777	פסגה	01/12/22	31/12/22	136.60	103.20	140.97 ₪
778	גבע	2,848.50	2,890.80	42.30	62.21	26.31 ₪
779	שפל	7,245.90	7,857.20	611.30	37.88	231.56 ₪

סה"כ לדיר:

פסגה	גבע	שפל	סה"כ	שיא ביקוש
136.60	42.30	611.30	790.20	11.81
140.97 ₪	26.31 ₪	231.56 ₪	398.85 ₪	

סה"כ צריכה

סה"כ לתשלום

50.00 ₪	תשלום קבוע	
11.74 ₪	תשלום עבור גודל חיבור בKVA (3x63)	
460.59 ₪	סה"כ לתשלום	לא כולל מע"מ

התפלגות חיוב בש"ח לפי תע"ז

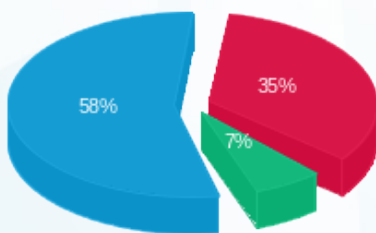

- פסגה (140.97 ₪) - 58%
- גבע (26.31 ₪) - 7%
- שפל (231.56 ₪) - 35%

הסטוריית צריכה בקוט"ש

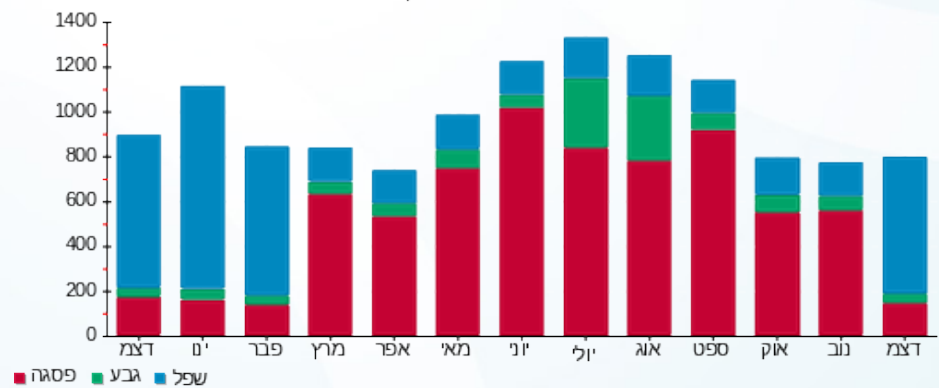

02/01/23 תאריך הפקה:
 31/12/22 תאריך קריאה נוכחית:
 01/12/22 תאריך קריאה קודמת:

שם דייר: פסגה תוכנה ותקשורת
 שם אתר: בניין ביר גלוב

לקוח/ה נכבד/ה, אנו מתכבדים להגיש את חישוב צריכת החשמל לתקופה 01/12/22 - 31/12/22:

פסגה תוכנה ותקשורת - 1 - 18247283 (3x50)

סוג תעריף	סוג צריכה	קריאה קודמת	קריאה נוכחית	סה"כ צריכה בקוט"ש	מחיר לקוט"ש בא"ג	סה"כ לתשלום
פרטי חשבון עבור תאריכים:						
777	פסגה	01/12/22	31/12/22	106.72	103.20	110.14 ₪
778	גבע	998.99	1,060.40	61.41	62.21	38.20 ₪
779	שפל	3,804.69	4,292.40	487.71	37.88	184.74 ₪

סה"כ לדייר:

פסגה	גבע	שפל	סה"כ	שיא ביקוש
106.72	61.41	487.71	655.84	5.71
110.14 ₪	38.20 ₪	184.74 ₪	333.08 ₪	

סה"כ צריכה
 סה"כ לתשלום

50.00 ₪	תשלום קבוע	
9.32 ₪	תשלום עבור גודל חיבור בKVA (3x50)	
392.40 ₪	סה"כ לתשלום	לא כולל מע"מ

התפלגות חיוב בש"ח לפי תע"ז

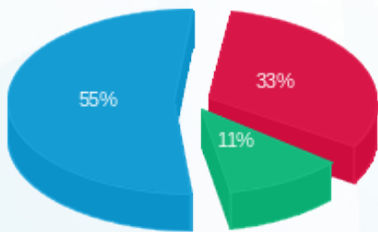

■ פסגה (110.14 ₪)
 ■ גבע (38.20 ₪)
 ■ שפל (184.74 ₪)

הסטוריית צריכה בקוט"ש

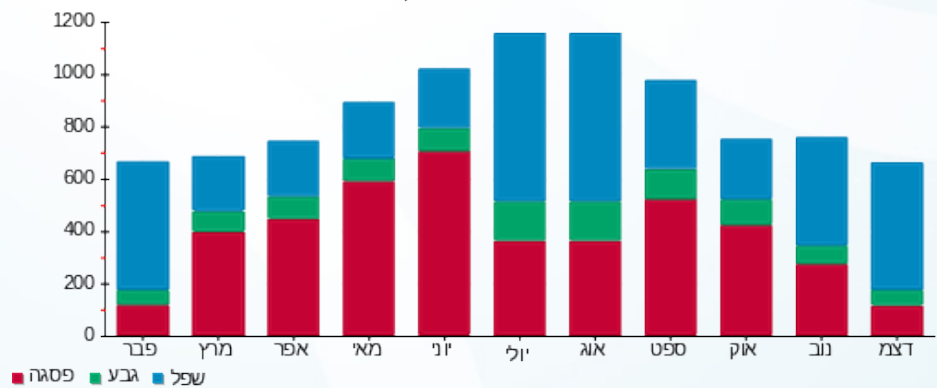

02/01/23 תאריך הפקה:
 31/12/22 תאריך קריאה נוכחית:
 01/12/22 תאריך קריאה קודמת:

שם דייר: פרפקט יזמות (ביחד חוסכים)
 שם אתר: בנין ביר גלוב

לקוח/ה נכבד/ה, אנו מתכבדים להגיש את חישוב צריכת החשמל לתקופה 01/12/22 - 31/12/22:

פרפקט יזמות (ביחד חוסכים) - 1 - 18247126 (3x32)

סוג תעריף	סוג צריכה	קריאה קודמת	קריאה נוכחית	סה"כ צריכה בקוט"ש	מחיר לקוט"ש בא"ג	סה"כ לתשלום
פרטי חשבון עבור תאריכים:						
777	פסגה	01/12/22	31/12/22	42.30	103.20	43.65 ₪
778	גבע	1,275.80	1,288.40	12.60	62.21	7.84 ₪
779	שפל	2,377.30	2,580.10	202.80	37.88	76.82 ₪

סה"כ לדייר:

פסגה	גבע	שפל	סה"כ	שיא ביקוש
42.30	12.60	202.80	257.70	4.45
43.65 ₪	7.84 ₪	76.82 ₪	128.31 ₪	

סה"כ צריכה
 סה"כ לתשלום

50.00 ₪	תשלום קבוע	
5.96 ₪	תשלום עבור גודל חיבור בKVA (3x32)	
184.28 ₪	סה"כ לתשלום	לא כולל מע"מ

התפלגות חיוב בש"ח לפי תעו"ז

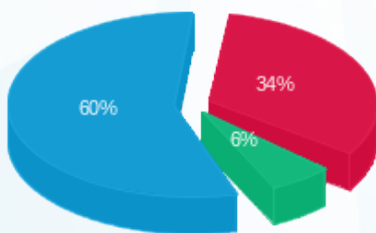

פסגה (43.65 ₪) 60%
 גבע (7.84 ₪) 6%
 שפל (76.82 ₪) 34%

הסטוריית צריכה בקוט"ש

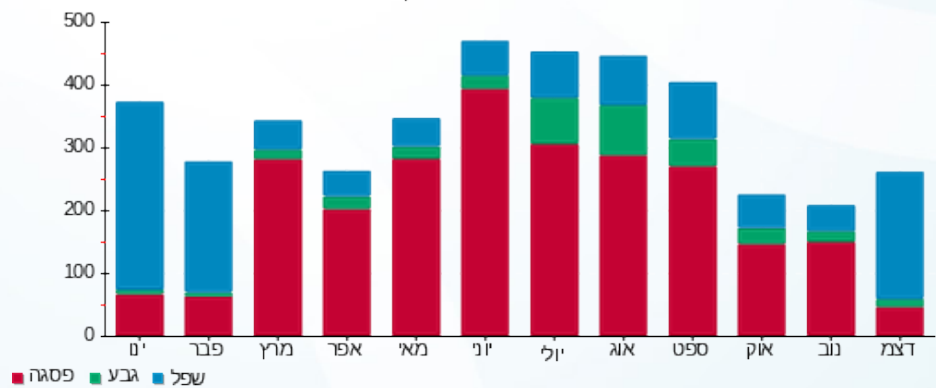

02/01/23 תאריך הפקה:
 31/12/22 תאריך קריאה נוכחית:
 01/12/22 תאריך קריאה קודמת:

שם דייר: פרפקט יזמות (דריה)
 שם אתר: בניין ביר גלוב

לקוח/ה נכבד/ה, אנו מתכבדים להגיש את חישוב צריכת החשמל לתקופה 01/12/22 - 31/12/22:

פרפקט יזמות (דריה) - 1 - 18247143(3x32)

סוג תעריף	סוג צריכה	קריאה קודמת	קריאה נוכחית	סה"כ צריכה בקוט"ש	מחיר לקוט"ש בא"ג	סה"כ לתשלום
פרטי חשבון עבור תאריכים:						
777	פסגה	01/12/22	31/12/22	32.40	103.20	33.44 ₪
778	גבע	869.80	880.40	10.60	62.21	6.59 ₪
779	שפל	1,804.20	1,983.70	179.50	37.88	67.99 ₪

סה"כ לדייר:

פסגה	גבע	שפל	סה"כ	שיא ביקוש
32.40	10.60	179.50	222.50	3.99
33.44 ₪	6.59 ₪	67.99 ₪	108.03 ₪	

סה"כ צריכה
 סה"כ לתשלום

50.00 ₪	תשלום קבוע	
5.96 ₪	תשלום עבור גודל חיבור בKVA (3x32)	
163.99 ₪	סה"כ לתשלום	לא כולל מע"מ

התפלגות חיוב בש"ח לפי תע"ז

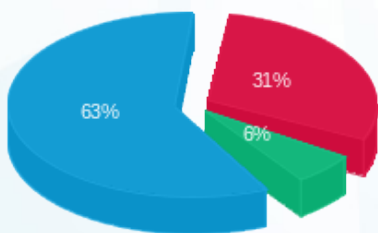

פסגה (33.44 ₪)
 גבע (6.59 ₪)
 שפל (67.99 ₪)

הסטוריית צריכה בקוט"ש

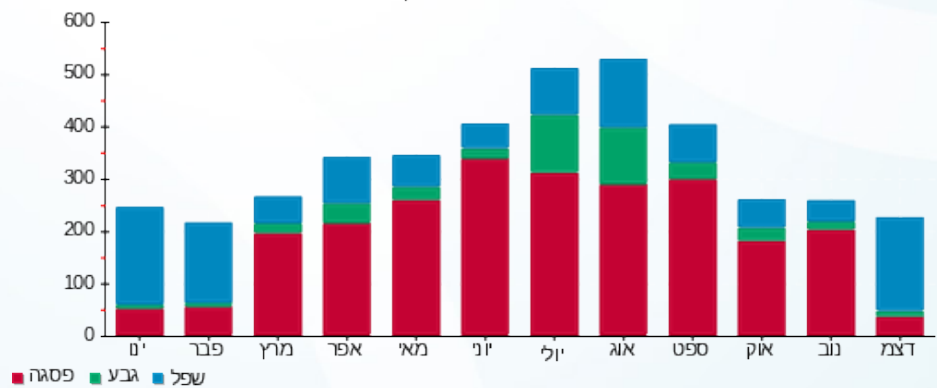



02/01/23

תאריך הפקדה:

שם דייר: צאלון
שם אתר: בניין ביר גלוב

31/12/22

תאריך קריאה נוכחית:

01/12/22

תאריך קריאה קודמת:

לקוח/ה נכבד/ה, אנו מתכבדים להגיש את חישוב צריכת החשמל לתקופה 01/12/22 - 31/12/22:

צאלון - 1 - 18247142 (3x63)

סוג תעריף	סוג צריכה	קריאה קודמת	קריאה נוכחית	סה"כ צריכה בקוט"ש	מחיר לקוט"ש בא"ג	סה"כ לתשלום
פרטי חשבון עבור תאריכים:						
777	פסגה	01/12/22	31/12/22	51.80	103.20	53.46 ₪
778	גבע	762.10	768.60	6.50	62.21	4.04 ₪
779	שפל	1,755.50	1,841.10	85.60	37.88	32.43 ₪

סה"כ לדייר:

פסגה	גבע	שפל	סה"כ	שיא ביקוש
51.80	6.50	85.60	143.90	2.76
₪ 53.46	₪ 4.04	₪ 32.43	₪ 89.93	

סה"כ צריכה
סה"כ לתשלום

50.00 ₪	תשלום קבוע	
11.74 ₪	תשלום עבור גודל חיבור בKVA (3x63)	
151.67 ₪	סה"כ לתשלום	לא כולל מע"מ

התפלגות חיוב בש"ח לפי תע"ז

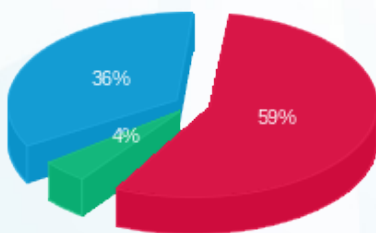

פסגה (₪ 53.46) 59%
גבע (₪ 4.04) 4%
שפל (₪ 32.43) 36%

הסטוריית צריכה בקוט"ש

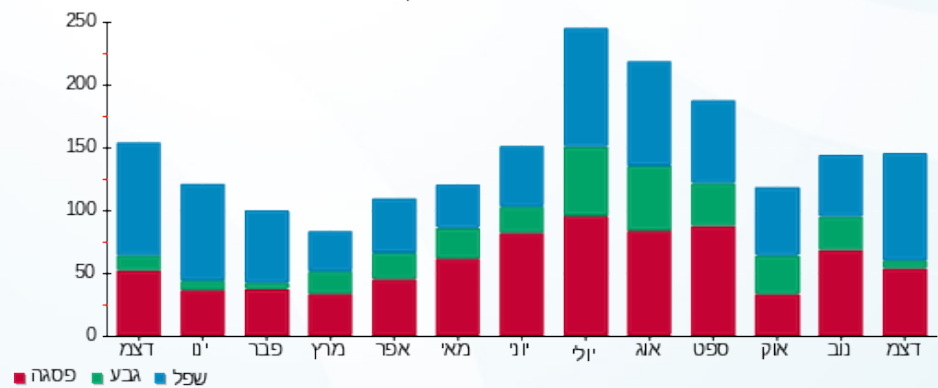



02/01/23

תאריך הפקדה:

שם דייר: ציון בן ימיני
שם אתר: בניין ביר גלוב

31/12/22

תאריך קריאה נוכחית:

01/12/22

תאריך קריאה קודמת:

לקוח/ה נכבד/ה, אנו מתכבדים להגיש את חישוב צריכת החשמל לתקופה 01/12/22 - 31/12/22:

ציון בן ימיני - 1 - 18247132 (3x25)

סה"כ לתשלום	מחיר לקוט"ש בא"ג	סה"כ צריכה בקוט"ש	קריאה נוכחית	קריאה קודמת	סוג צריכה	סוג תעריף
			31/12/22	01/12/22		פרטי חשבון עבור תאריכים:
₪ 42.93	103.20	41.60	4,858.60	4,817.00	פסגה	777
₪ 5.35	62.21	8.60	718.20	709.60	גבע	778
₪ 53.71	37.88	141.80	1,973.10	1,831.30	שפל	779

סה"כ לדייר:

שיא ביקוש	סה"כ	שפל	גבע	פסגה
2.26	192.00	141.80	8.60	41.60
	₪ 102.00	₪ 53.71	₪ 5.35	₪ 42.93

סה"כ צריכה

סה"כ לתשלום

₪ 50.00	תשלום קבוע	
₪ 4.66	תשלום עבור גודל חיבור בKVA (3x25)	
₪ 156.65	סה"כ לתשלום	לא כולל מע"מ

התפלגות חיוב בש"ח לפי תע"ז

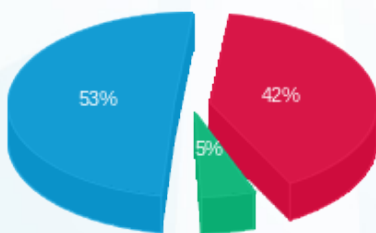

- פסגה (₪ 42.93) (53%)
- גבע (₪ 5.35) (5%)
- שפל (₪ 53.71) (42%)

הסטוריית צריכה בקוט"ש

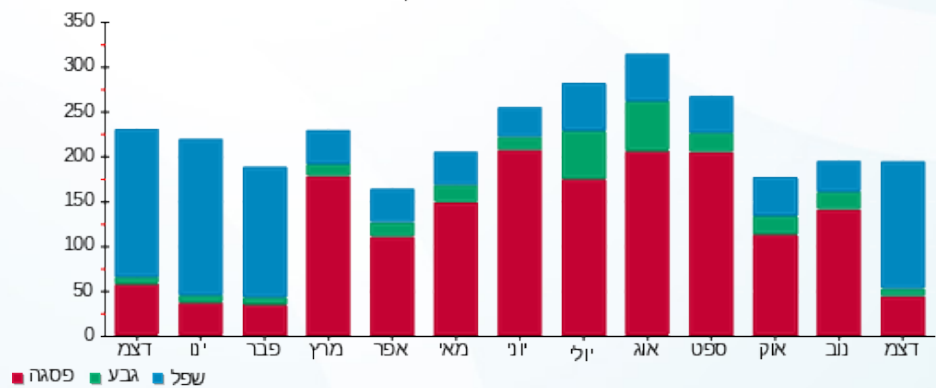

- פסגה
- גבע
- שפל





02/01/23

תאריך הפקדה:

שם דייר: צליל עסקי
שם אתר: בניין ביר גלוב

31/12/22

תאריך קריאה נוכחית:

01/12/22

תאריך קריאה קודמת:

לקוח/ה נכבד/ה, אנו מתכבדים להגיש את חישוב צריכת החשמל לתקופה 01/12/22 - 31/12/22:

צליל עסקי - 1 - 18247344 (3x63)

סוג תעריף	סוג צריכה	קריאה קודמת	קריאה נוכחית	סה"כ צריכה בקוט"ש	מחיר לקוט"ש בא"ג	סה"כ לתשלום
פרטי חשבון עבור תאריכים:						
777	פסגה	01/12/22	31/12/22	68.37	103.20	70.56 ₪
778	גבע	935.50	956.60	21.10	62.21	13.12 ₪
779	שפל	1,548.15	1,988.30	440.15	37.88	166.73 ₪

סה"כ לדיר:

פסגה	גבע	שפל	סה"כ	שיא ביקוש
68.37	21.10	440.15	529.61	5.03
₪ 70.56	₪ 13.12	₪ 166.73	₪ 250.41	

סה"כ צריכה

סה"כ לתשלום

₪ 50.00	תשלום קבוע	
₪ 11.74	תשלום עבור גודל חיבור בKVA (3x63)	
₪ 312.15	סה"כ לתשלום	לא כולל מע"מ

התפלגות חיוב בש"ח לפי תעו"ז

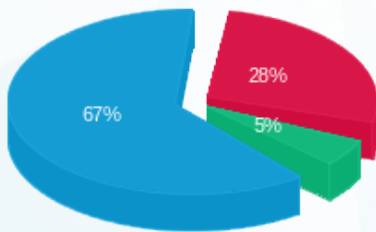

■ פסגה (₪ 70.56)
■ גבע (₪ 13.12)
■ שפל (₪ 166.73)

הסטוריית צריכה בקוט"ש

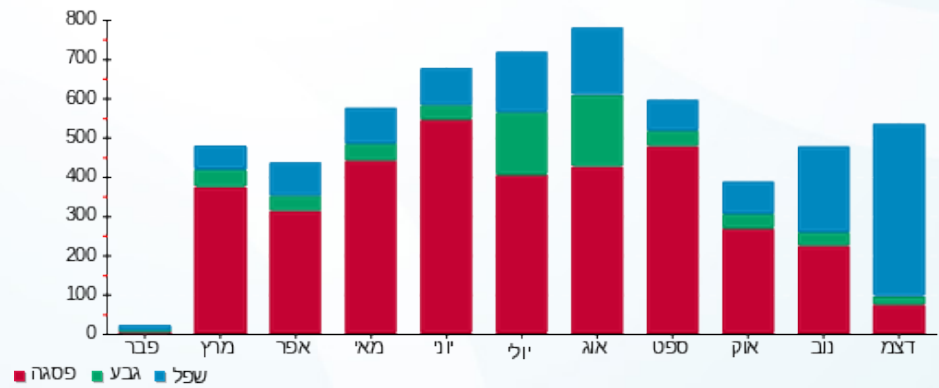

■ פסגה ■ גבע ■ שפל



02/01/23 תאריך הפקה:
 31/12/22 תאריך קריאה נוכחית:
 01/12/22 תאריך קריאה קודמת:

שם דייר: רהיטי דיבאני דה לקס
 שם אתר: בניין ביר גלוב

לקוח/ה נכבד/ה, אנו מתכבדים להגיש את חישוב צריכת החשמל לתקופה 01/12/22 - 31/12/22:

רהיטי דיבאני דה לקס - 2 - (3x80)19093479

סוג תעריף	סוג צריכה	קריאה קודמת	קריאה נוכחית	סה"כ צריכה בקוט"ש	מחיר לקוט"ש בא"ג	סה"כ לתשלום
פרטי חשבון עבור תאריכים:						
777	פסגה	01/12/22	31/12/22	474.80	103.20	489.99 ₪
778	גבע	19,641.50	19,775.70	134.20	62.21	83.49 ₪
779	שפל	19,300.80	20,757.10	1,456.30	37.88	551.65 ₪

סה"כ לדייר:

פסגה	גבע	שפל	סה"כ	שיא ביקוש
474.80	134.20	1,456.30	2,065.30	14.71
489.99 ₪	83.49 ₪	551.65 ₪	1,125.13 ₪	

סה"כ צריכה
 סה"כ לתשלום

50.00 ₪	תשלום קבוע	
14.91 ₪	תשלום עבור גודל חיבור בKVA (3x80)	
1,190.03 ₪	סה"כ לתשלום	לא כולל מע"מ

התפלגות חיוב בש"ח לפי תעו"ז

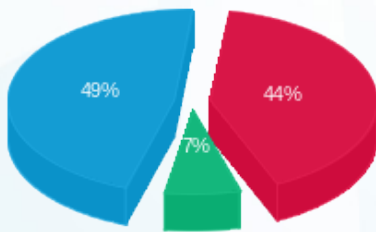

■ פסגה (489.99 ₪) 49%
 ■ גבע (83.49 ₪) 7%
 ■ שפל (551.65 ₪) 44%

הסטוריית צריכה בקוט"ש

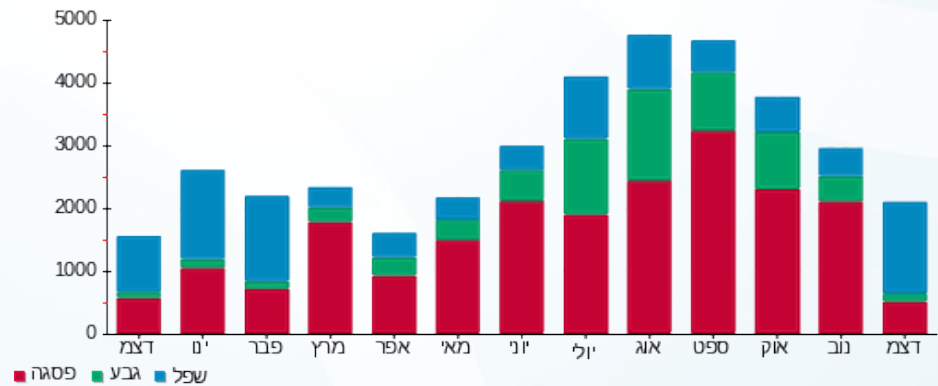



02/01/23

תאריך הפקדה:

שם דייר: שאול טולדנו
שם אתר: בניין ביר גלוב

31/12/22

תאריך קריאה נוכחית:

01/12/22

תאריך קריאה קודמת:

לקוח/ה נכבד/ה, אנו מתכבדים להגיש את חישוב צריכת החשמל לתקופה 01/12/22 - 31/12/22:

שאול טולדנו - 1 - 18247183 (3x25)

סוג תעריף	סוג צריכה	קריאה קודמת	קריאה נוכחית	סה"כ צריכה בקוט"ש	מחיר לקוט"ש בא"ג	סה"כ לתשלום
פרטי חשבון עבור תאריכים:						
777	פסגה	01/12/22	31/12/22	102.40	103.20	105.68 ₪
778	גבע	3,449.20	3,489.40	40.20	62.21	25.01 ₪
779	שפל	6,252.70	6,558.50	305.80	37.88	115.84 ₪

סה"כ לדייר:

פסגה	גבע	שפל	סה"כ	שיא ביקוש
102.40	40.20	305.80	448.40	6.00
105.68 ₪	25.01 ₪	115.84 ₪	246.52 ₪	

סה"כ צריכה

סה"כ לתשלום

50.00 ₪	תשלום קבוע	
4.66 ₪	תשלום עבור גודל חיבור בKVA (3x25)	
301.18 ₪	סה"כ לתשלום	לא כולל מע"מ

התפלגות חיוב בש"ח לפי תע"ז

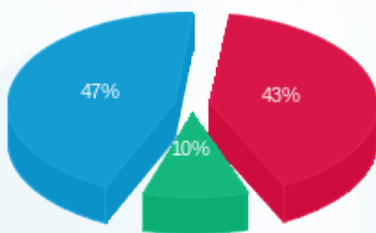

- פסגה (105.68 ₪) - 47%
- גבע (25.01 ₪) - 10%
- שפל (115.84 ₪) - 43%

הסטוריית צריכה בקוט"ש

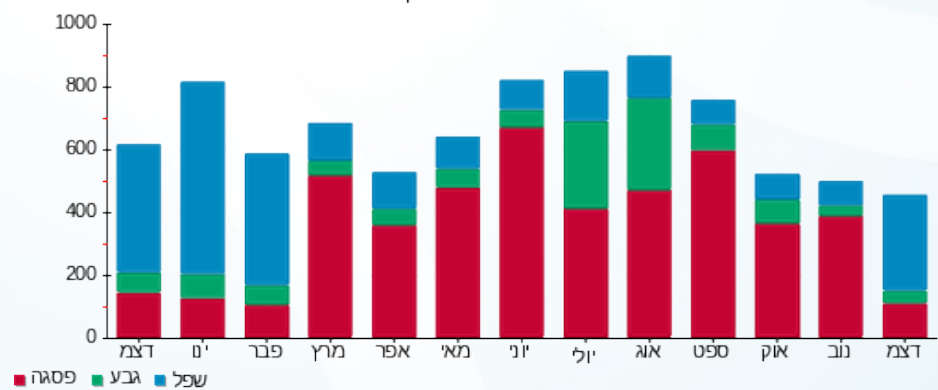



02/01/23

תאריך הפקדה:

שם דייר: שבילי זהב
שם אתר: בניין ביר גלוב

31/12/22

תאריך קריאה נוכחית:

01/12/22

תאריך קריאה קודמת:

לקוח/ה נכבד/ה, אנו מתכבדים להגיש את חישוב צריכת החשמל לתקופה 01/12/22 - 31/12/22:

שבילי זהב - 1 - 18247146(3x25)

סוג תעריף	סוג צריכה	קריאה קודמת	קריאה נוכחית	סה"כ צריכה בקוט"ש	מחיר לקוט"ש בא"ג	סה"כ לתשלום
פרטי חשבון עבור תאריכים:						
777	פסגה	01/12/22	31/12/22	30.30	103.20	31.27 ₪
778	גבע	1,049.10	1,061.60	12.50	62.21	7.78 ₪
779	שפל	3,122.80	3,293.40	170.60	37.88	64.62 ₪

סה"כ לדייר:

פסגה	גבע	שפל	סה"כ	שיא ביקוש
30.30	12.50	170.60	213.40	3.77
₪ 31.27	₪ 7.78	₪ 64.62	₪ 103.67	

סה"כ צריכה

סה"כ לתשלום

50.00 ₪	תשלום קבוע	
4.66 ₪	תשלום עבור גודל חיבור בKVA (3x25)	
158.33 ₪	סה"כ לתשלום	לא כולל מע"מ

התפלגות חיוב בש"ח לפי תע"ז

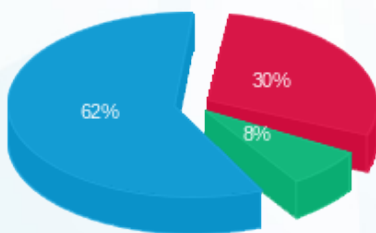

■ פסגה (₪ 31.27)
■ גבע (₪ 7.78)
■ שפל (₪ 64.62)

הסטוריית צריכה בקוט"ש

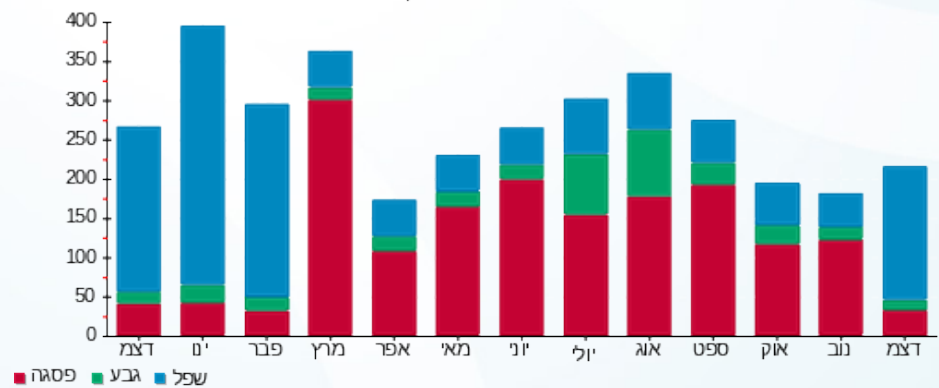

■ פסגה ■ גבע ■ שפל





02/01/23

תאריך הפקדה:

שם דייר: שירות פילטרים ארצי

31/12/22

תאריך קריאה נוכחית:

שם אתר: בניין ביר גלוב

01/12/22

תאריך קריאה קודמת:

לקוח/ה נכבד/ה, אנו מתכבדים להגיש את חישוב צריכת החשמל לתקופה 01/12/22 - 31/12/22:

שירות פילטרים ארצי - 1 - 20281839(3x200)

סוג תעריף	סוג צריכה	קריאה קודמת	קריאה נוכחית	סה"כ צריכה בקוט"ש	מחיר לקוט"ש בא"ג	סה"כ לתשלום
פרטי חשבון עבור תאריכים:						
777	פסגה	01/12/22	31/12/22	88.60	103.20	91.44 ₪
778	גבע	533.10	569.90	36.80	62.21	22.89 ₪
779	שפל	580.30	1,068.70	488.40	37.88	185.01 ₪

סה"כ לדייר:

פסגה	גבע	שפל	סה"כ	שיא ביקוש
88.60	36.80	488.40	613.80	16.72
91.44 ₪	22.89 ₪	185.01 ₪	299.33 ₪	

סה"כ צריכה

סה"כ לתשלום

50.00 ₪	תשלום קבוע	
37.27 ₪	תשלום עבור גודל חיבור בKVA (3x200)	
386.61 ₪	סה"כ לתשלום	לא כולל מע"מ

התפלגות חיוב בש"ח לפי תעו"ז

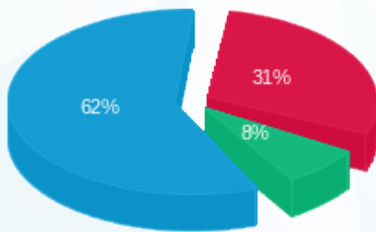

- פסגה (91.44 ₪) 62%
- גבע (22.89 ₪) 8%
- שפל (185.01 ₪) 31%

הסטוריית צריכה בקוט"ש

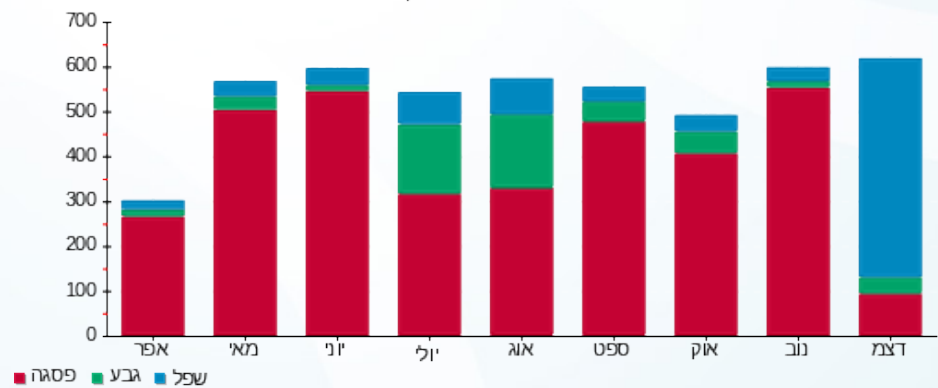



02/01/23 תאריך הפקה:
 31/12/22 תאריך קריאה נוכחית:
 01/12/22 תאריך קריאה קודמת:

שם דייר: שרון מרחב 1
 שם אתר: בניין ביר גלוב
 תאריך יציאה: 04/12/22

לקוח/ה נכבד/ה, אנו מתכבדים להגיש את חישוב צריכת החשמל לתקופה 04/12/22 - 01/12/22:

שירן מרחב 1 - 18247120 (3x32)

סה"כ לתשלום	מחיר לקוט"ש בא"ג	סה"כ צריכה בקוט"ש	קריאה נוכחית	קריאה קודמת	סוג צריכה	סוג תעריף
			04/12/22	01/12/22	פרטי חשבון עבור תאריכים:	
1.24 ₪	103.20	1.20	7,001.50	7,000.30	פסגה	777
0.12 ₪	62.21	0.20	2,032.70	2,032.50	גבע	778
0.45 ₪	37.88	1.20	2,688.50	2,687.30	שפל	779

סה"כ לדייר:

שיא ביקוש	סה"כ	שפל	גבע	פסגה
11.48	2.60	1.20	0.20	1.20
	1.82 ₪	0.45 ₪	0.12 ₪	1.24 ₪

סה"כ צריכה
 סה"כ לתשלום

50.00 ₪	תשלום קבוע	
0.77 ₪	תשלום עבור גודל חיבור בKVA (3x32)	
52.59 ₪	סה"כ לתשלום	לא כולל מע"מ

התפלגות חיוב בש"ח לפי תעו"ז

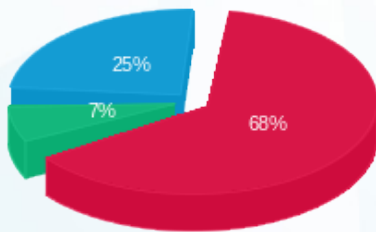

פסגה (1.24 ₪)
 גבע (0.12 ₪)
 שפל (0.45 ₪)

הסטוריית צריכה בקוט"ש

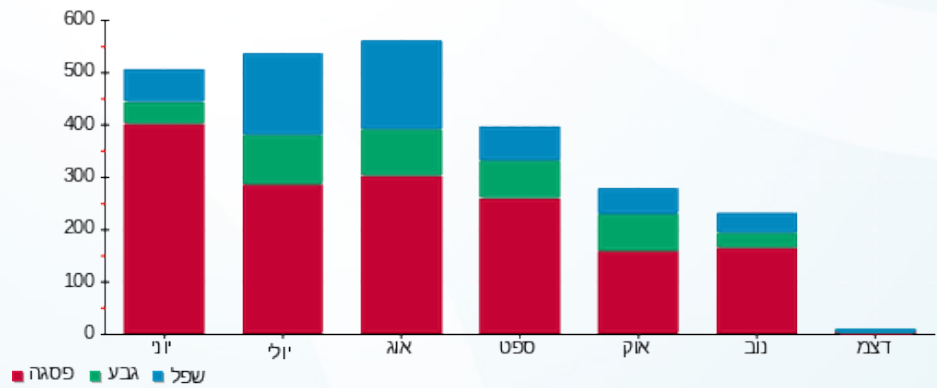



02/01/23 תאריך הפקה:
 31/12/22 תאריך קריאה נוכחית:
 01/12/22 תאריך קריאה קודמת:

שם דייר: שרון מרחב 2
 שם אתר: בניין ביר גלוב
 תאריך יציאה: 04/12/22

לקוח/ה נכבד/ה, אנו מתכבדים להגיש את חישוב צריכת החשמל לתקופה 04/12/22 - 01/12/22:

שירן מרחב 2 - 1 - 18247250 (3x32)

סה"כ לתשלום	מחיר לקוט"ש בא"ג	סה"כ צריכה בקוט"ש	קריאה נוכחית	קריאה קודמת	סוג צריכה	סוג תעריף
			04/12/22	01/12/22	פרטי חשבון עבור תאריכים:	
₪ 0.00	103.20	0.00	393.50	393.50	פסגה	777
₪ 0.00	62.21	0.00	47.20	47.20	גבע	778
₪ 0.00	37.88	0.00	59.40	59.40	שפל	779

סה"כ לדייר:

שיא ביקוש	סה"כ	שפל	גבע	פסגה
1.38	0.00	0.00	0.00	0.00
	₪ 0.00	₪ 0.00	₪ 0.00	₪ 0.00

סה"כ צריכה
 סה"כ לתשלום

₪ 50.00	תשלום קבוע	
₪ 0.77	תשלום עבור גודל חיבור בKVA (3x32)	
₪ 50.77	סה"כ לתשלום	לא כולל מע"מ

התפלגות חיוב בש"ח לפי תעו"ז

הסטוריית צריכה בקוט"ש

פסגה (₪ 0.00)
 גבע (₪ 0.00)
 שפל (₪ 0.00)

