

03/01/23 תאריך הפקה:  
 31/12/22 תאריך קריאה נוכחית:  
 02/12/22 תאריך קריאה קודמת:

שם דייר: הובלות/מוסך מסילתי עמר ובניו  
 שם אתר: תנובת הרימון

לקוח/ה נכבד/ה, אנו מתכבדים להגיש את חישוב צריכת החשמל לתקופה 02/12/22 - 31/12/22:

הובלות/מוסך מסילתי עמר ובניו - 3 - 81013713(0x0)

סה"כ לתשלום	מחיר לקוט"ש בא"ג	סה"כ צריכה בקוט"ש	קריאה נוכחית	קריאה קודמת	סוג צריכה	סוג תעריף
			31/12/22	02/12/22		פרטי חשבון עבור תאריכים:
₪ 465.65	103.20	451.21	238,031.72	237,580.51	פסגה	777
₪ 111.30	62.21	178.91	63,045.80	62,866.88	גבע	778
₪ 747.90	37.88	1,974.39	145,267.72	143,293.32	שפל	779

סה"כ לדייר:

שיא ביקוש	סה"כ	שפל	גבע	פסגה
12.66	2,604.51	1,974.39	178.91	451.21
	₪ 1,324.85	₪ 747.90	₪ 111.30	₪ 465.65

סה"כ צריכה  
 סה"כ לתשלום

₪ 70.00	<b>תשלום קבוע</b>	
₪ 0.00	<b>תשלום עבור גודל חיבור בKVA (0x0)</b>	
₪ 1,394.85	<b>סה"כ לתשלום</b>	<b>לא כולל מע"מ</b>

התפלגות חיוב בש"ח לפי תעו"ז

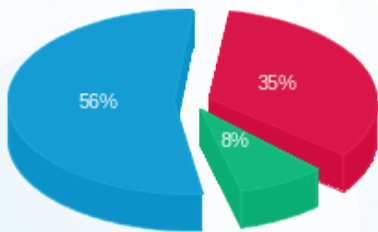

■ פסגה (₪ 465.65)  
 ■ גבע (₪ 111.30)  
 ■ שפל (₪ 747.90)

הסטוריית צריכה בקוט"ש

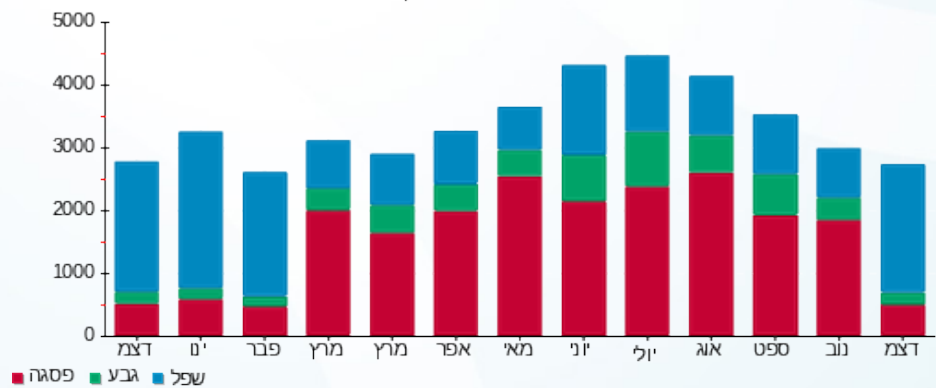

■ פסגה ■ גבע ■ שפל