

04/01/23 תאריך הפקה:
 29/12/22 תאריך קריאה נוכחית:
 22/11/22 תאריך קריאה קודמת:

שם דייר: בירמן ובניו בעמ
 שם אתר: יובל ירון ערד

לקוח/ה נכבד/ה, אנו מתכבדים להגיש את חישוב צריכת החשמל לתקופה 29/12/22 - 22/11/22:

בירמן ובניו בעמ - 1 - 00025477(3x250)

סוג תעריף	סוג צריכה	קריאה קודמת	קריאה נוכחית	סה"כ צריכה בקוט"ש	מחיר לקוט"ש בא"ג	סה"כ לתשלום
פרטי חשבון עבור תאריכים:						
		22/11/22	30/11/22			
777	פסגה	1,309,201.27	1,312,793.64	3,592.37	49.77	1,787.92 ₪
778	גבע	603,693.70	604,684.06	990.36	41.06	406.64 ₪
779	שפל	1,444,308.84	1,446,452.18	2,143.33	33.83	725.09 ₪
פרטי חשבון עבור תאריכים:						
		01/12/22	29/12/22			
777	פסגה	1,312,793.64	1,316,834.78	4,041.14	103.20	4,170.45 ₪
778	גבע	604,684.06	606,473.09	1,789.03	62.21	1,112.96 ₪
779	שפל	1,446,452.18	1,461,022.89	14,570.71	37.88	5,519.39 ₪

סה"כ לדייר:

פסגה	גבע	שפל	סה"כ	שיא ביקוש
7,633.51	2,779.39	16,714.04	27,126.94	102.29
₪ 5,958.38	₪ 1,519.60	₪ 6,244.47	₪ 13,722.45	

תשלום קבוע	תשלום עבור גודל חיבור בKVA (3x250)	סה"כ	מע"מ 17.00%	סה"כ לתשלום	כולל מע"מ
214.45 ₪	57.11 ₪	13,994.01 ₪	2,378.98 ₪	16,372.99 ₪	

התפלגות חיוב בש"ח לפי תעו"ז

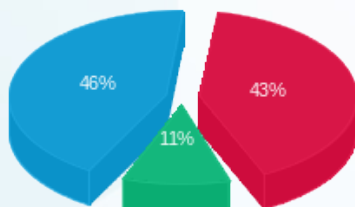

פסגה (₪ 5,958.38)
 גבע (₪ 1,519.60)
 שפל (₪ 6,244.47)

הסטוריית צריכה בקוט"ש

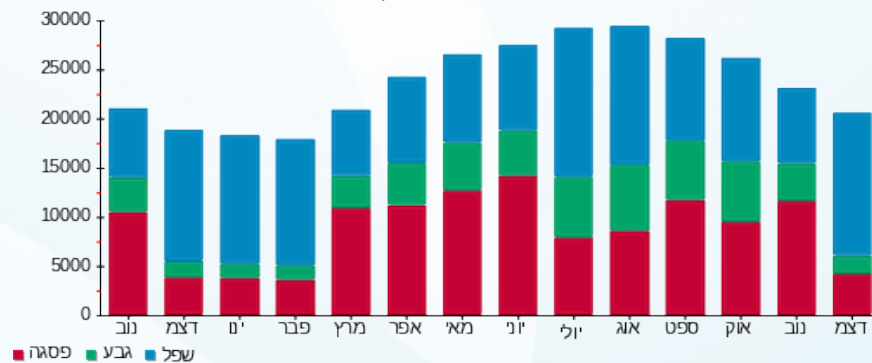



04/01/23

תאריך הפקדה:

שם דייר: מנדל מוריס זילברשטיין

29/12/22

תאריך קריאה נוכחית:

שם אתר: יובל ירון ערד

22/11/22

תאריך קריאה קודמת:

לקוח/ה נכבד/ה, אנו מתכבדים להגיש את חישוב צריכת החשמל לתקופה 29/12/22 - 22/11/22:

מנדל מוריס זילברשטיין - 6 - 00025477(3x50)

סוג תעריף	סוג צריכה	קריאה קודמת	קריאה נוכחית	סה"כ צריכה בקוט"ש	מחיר לקוט"ש בא"ג	סה"כ לתשלום
פרטי חשבון עבור תאריכים:						
777	פסגה	22/11/22	30/11/22	74.78	49.77	37.22 ₪
778	גבע	2,565.19	2,578.05	12.86	41.06	5.28 ₪
779	שפל	6,906.87	6,942.08	35.21	33.83	11.91 ₪
פרטי חשבון עבור תאריכים:						
777	פסגה	01/12/22	29/12/22	67.26	103.20	69.41 ₪
778	גבע	2,578.05	2,608.51	30.46	62.21	18.95 ₪
779	שפל	6,942.08	7,278.13	336.05	37.88	127.29 ₪

סה"כ לדייר:

פסגה	גבע	שפל	סה"כ	שיא ביקוש
142.04	43.32	371.25	556.61	4.34
106.63 ₪	24.23 ₪	139.20 ₪	270.06 ₪	

סה"כ צריכה
סה"כ לתשלום

214.45 ₪	תשלום קבוע תשלום עבור גודל חיבור בKVA (3x50) סה"כ מע"מ 17.00%	סה"כ לתשלום
11.42 ₪		
495.93 ₪		
84.31 ₪		
580.24 ₪	כולל מע"מ	

התפלגות חיוב בש"ח לפי תע"ז

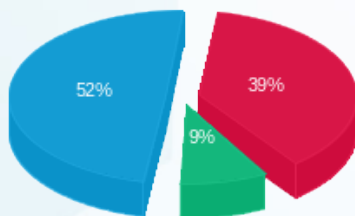

פסגה (106.63 ₪)
גבע (24.23 ₪)
שפל (139.20 ₪)

הסטוריית צריכה בקוט"ש

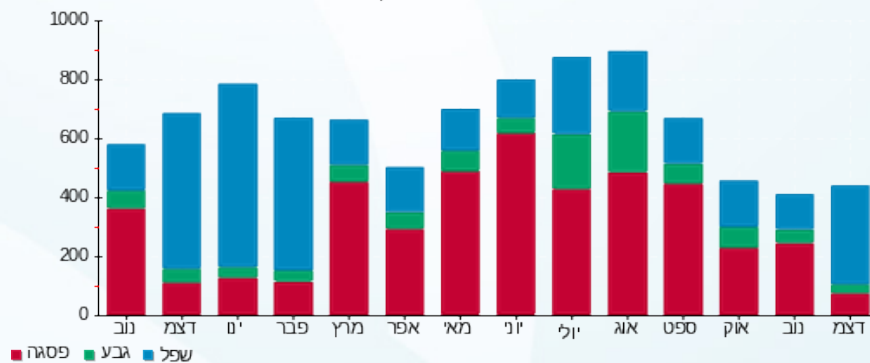

04/01/23 תאריך הפקה:
 29/12/22 תאריך קריאה נוכחית:
 22/11/22 תאריך קריאה קודמת:

שם דייר: מספרה
 שם אתר: יובל ירון ערד

לקוח/ה נכבד/ה, אנו מתכבדים להגיש את חישוב צריכת החשמל לתקופה 29/12/22 - 22/11/22:

מספרה - 2 - 00025477(3x63)

סוג תעריף	סוג צריכה	קריאה קודמת	קריאה נוכחית	סה"כ צריכה בקוט"ש	מחיר לקוט"ש בא"ג	סה"כ לתשלום
פרטי חשבון עבור תאריכים:						
777	פסגה	22/11/22	30/11/22	363.68	49.77	181.01 ₪
778	גבע	67,359.70	67,395.09	35.40	41.06	14.53 ₪
779	שפל	89,840.42	89,889.84	49.43	33.83	16.72 ₪
פרטי חשבון עבור תאריכים:						
777	פסגה	221,563.80	221,967.29	403.48	103.20	416.39 ₪
778	גבע	67,395.09	67,487.78	92.69	62.21	57.66 ₪
779	שפל	89,889.84	91,187.06	1,297.22	37.88	491.39 ₪

סה"כ לדייר:

פסגה	גבע	שפל	סה"כ	שיא ביקוש
767.16	128.09	1,346.64	2,241.89	25.34
₪ 597.40	₪ 72.20	₪ 508.11	₪ 1,177.70	

סה"כ צריכה
 סה"כ לתשלום

124.45 ₪	תשלום קבוע תשלום עבור גודל חיבור בKVA (3x63) סה"כ מע"מ 17.00%	
14.39 ₪		
1,406.54 ₪		
239.11 ₪		
1,645.65 ₪	סה"כ לתשלום	כולל מע"מ

התפלגות חיוב בש"ח לפי תעו"ז

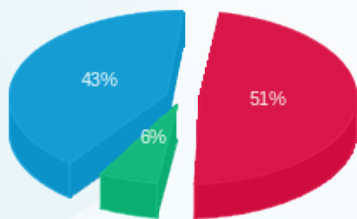

פסגה (597.40 ₪) 51%
 גבע (72.20 ₪) 6%
 שפל (508.11 ₪) 43%

הסטוריית צריכה בקוט"ש

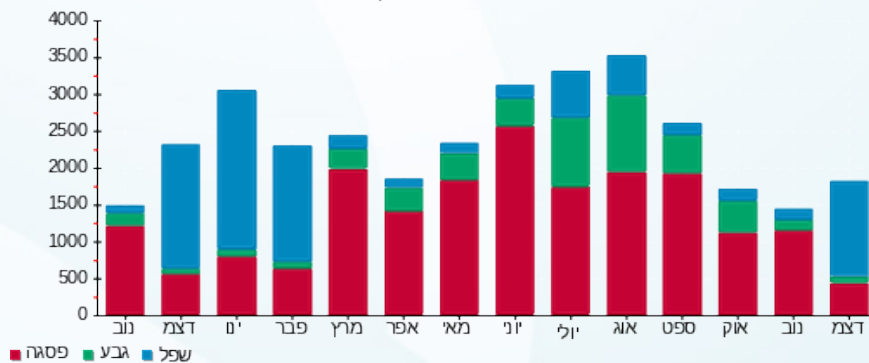



04/01/23

תאריך הפקה:

שם דייר: משרד עוד לילך

29/12/22

תאריך קריאה נוכחית:

שם אתר: יובל ירון ערד

22/11/22

תאריך קריאה קודמת:

לקוח/ה נכבד/ה, אנו מתכבדים להגיש את חישוב צריכת החשמל לתקופה 29/12/22 - 22/11/22:

משרד עו"ד לילך - 4 - 00025477(3x63)

סה"כ לתשלום	מחיר לקוט"ש בא"ג	סה"כ צריכה בקוט"ש	קריאה נוכחית	קריאה קודמת	סוג צריכה	סוג תעריף
			30/11/22	22/11/22	פרטי חשבון עבור תאריכים:	
114.52 ₪	49.77	230.10	82,854.91	82,624.82	פסגה	777
17.26 ₪	41.06	42.03	20,700.08	20,658.05	גבע	778
29.59 ₪	33.83	87.46	51,403.47	51,316.01	שפל	779
			29/12/22	01/12/22	פרטי חשבון עבור תאריכים:	
277.70 ₪	103.20	269.09	83,124.00	82,854.91	פסגה	777
41.77 ₪	62.21	67.14	20,767.22	20,700.08	גבע	778
307.56 ₪	37.88	811.92	52,215.39	51,403.47	שפל	779

מנדל מוריס זילברשטיין - 6 - 00025477(3x50)

סה"כ לתשלום	מחיר לקוט"ש בא"ג	סה"כ צריכה בקוט"ש	קריאה נוכחית	קריאה קודמת	סוג צריכה	סוג תעריף
			30/11/22	22/11/22	פרטי חשבון עבור תאריכים:	
-37.22 ₪	49.77	-74.78	9,479.25	9,404.48	פסגה	777
-5.28 ₪	41.06	-12.86	2,578.05	2,565.19	גבע	778
-11.91 ₪	33.83	-35.21	6,942.08	6,906.87	שפל	779
			29/12/22	01/12/22	פרטי חשבון עבור תאריכים:	
-69.41 ₪	103.20	-67.26	9,546.51	9,479.25	פסגה	777
-18.95 ₪	62.21	-30.46	2,608.51	2,578.05	גבע	778
-127.29 ₪	37.88	-336.05	7,278.13	6,942.08	שפל	779

סה"כ לדייר:

שיא ביקוש	סה"כ	שפל	גבע	פסגה
10.03	951.13	528.13	65.85	357.15
	518.33 ₪	197.94 ₪	34.79 ₪	285.60 ₪

סה"כ צריכה

סה"כ לתשלום





214.45 ₪	תשלום קבוע	
2.97 ₪	תשלום עבור גודל חיבור KVA (3x13)	
735.75 ₪	סה"כ	
125.08 ₪	מע"מ 17.00%	
860.83 ₪	סה"כ לתשלום	כולל מע"מ



04/01/23

תאריך הפקה:

שם דייר: פוטוולטיים
שם אתר: יובל ירון ערד

29/12/22

תאריך קריאה נוכחית:

22/11/22

תאריך קריאה קודמת:

לקוח/ה נכבד/ה, אנו מתכבדים להגיש את חישוב צריכת החשמל לתקופה 29/12/22 - 22/11/22:

פוטוולטיים - 5 - 00025477

סוג תעריף	סוג צריכה	קריאה קודמת	קריאה נוכחית	סה"כ צריכה בקוט"ש	מחיר לקוט"ש בא"ג	סה"כ לתשלום
פרטי חשבון עבור תאריכים:						
777	פסגה	22/11/22	30/11/22	987.49	49.77	491.47 ₪
778	גבע	47,591.00	47,724.54	133.55	41.06	54.83 ₪
779	שפל	102,738.15	102,853.78	115.63	33.83	39.12 ₪
פרטי חשבון עבור תאריכים:						
777	פסגה	179,728.79	179,735.89	7.10	103.20	7.33 ₪
778	גבע	47,724.54	47,781.59	57.05	62.21	35.49 ₪
779	שפל	102,853.78	107,160.84	4,307.06	37.88	1,631.52 ₪

סה"כ לדייר:

שיא ביקוש	סה"כ	שפל	גבע	פסגה
69.60	5,607.87	4,422.69	190.59	994.59
	2,259.76 ₪	1,670.63 ₪	90.32 ₪	498.80 ₪

סה"כ צריכה
סה"כ לתשלום

תשלום קבוע	סה"כ	מע"מ 17.00%	כולל מע"מ
0.00 ₪	2,259.76 ₪	384.16 ₪	2,643.92 ₪
	סה"כ לתשלום		

התפלגות חיוב בש"ח לפי תע"ז

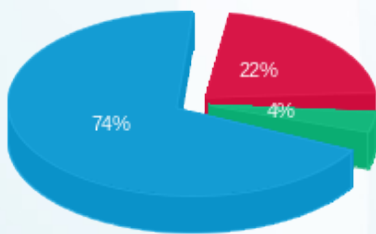

פסגה (994.59 ₪) 22%
גבע (190.59 ₪) 4%
שפל (4,422.69 ₪) 74%

הסטוריית צריכה בקוט"ש

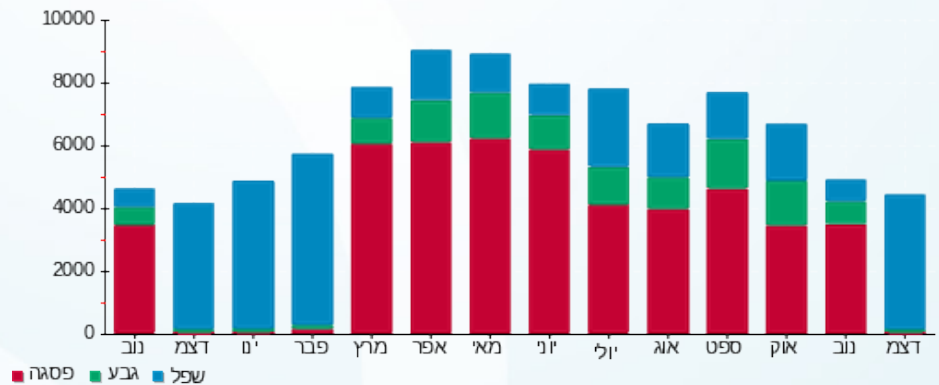



04/01/23

תאריך הפקה:

שם דייר: קונסטנטיין שקולניק

29/12/22

תאריך קריאה נוכחית:

שם אתר: יובל ירין ערד

22/11/22

תאריך קריאה קודמת:

לקוח/ה נכבד/ה, אנו מתכבדים להגיש את חישוב צריכת החשמל לתקופה 29/12/22 - 22/11/22:

קונסטנטיין שקולניק - 3 - 00025477 (3x63)

סוג תעריף	סוג צריכה	קריאה קודמת	קריאה נוכחית	סה"כ צריכה בקוט"ש	מחיר לקוט"ש בא"ג	סה"כ לתשלום
פרטי חשבון עבור תאריכים:						
777	פסגה	22/11/22	30/11/22	596.97	49.77	297.11 ₪
778	גבע	141,280.22	141,501.74	221.52	41.06	90.96 ₪
779	שפל	138,263.50	138,331.19	67.69	33.83	22.90 ₪
פרטי חשבון עבור תאריכים:						
777	פסגה	245,253.61	246,148.47	894.86	103.20	923.49 ₪
778	גבע	141,501.74	141,760.64	258.90	62.21	161.06 ₪
779	שפל	138,331.19	139,636.32	1,305.13	37.88	494.38 ₪

סה"כ לדייר:

פסגה	גבע	שפל	סה"כ	שיא ביקוש
1,491.82	480.42	1,372.81	3,345.06	29.69
₪ 1,220.60	₪ 252.02	₪ 517.28	₪ 1,989.91	

סה"כ צריכה

סה"כ לתשלום

214.45 ₪	<p>תשלום קבוע</p> <p>תשלום עבור גודל חיבור בKVA (3x63)</p> <p>סה"כ</p> <p>מע"מ 17.00%</p>	<p>סה"כ לתשלום</p>
14.39 ₪		
2,218.75 ₪		
377.19 ₪		
2,595.93 ₪		

התפלגות חיוב בש"ח לפי תעו"ז

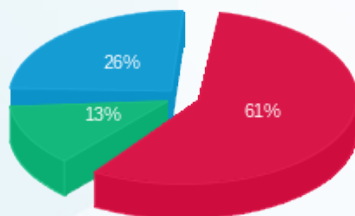

■ פסגה (₪ 1,220.60)
■ גבע (₪ 252.02)
■ שפל (₪ 517.28)

הסטוריית צריכה בקוט"ש

