



05/01/23 תאריך הפקה:  
 31/12/22 תאריך קריאה נוכחית:  
 01/12/22 תאריך קריאה קודמת:

**שם דייר:** אבנר מכלוף  
**שם אתר:** ורדינון אור עקיבא

**לקוח/ה נכבד/ה, אנו מתכבדים להגיש את חישוב צריכת החשמל לתקופה 01/12/22 - 31/12/22:**

**2 - 14155686 (3x63)**

סוג תעריף	סוג צריכה	קריאה קודמת	קריאה נוכחית	סה"כ צריכה בקוט"ש	מחיר לקוט"ש בא"ג	סה"כ לתשלום
			31/12/22	01/12/22	פרטי חשבון עבור תאריכים:	
777	פסגה	1,234.80	1,236.10	1.30	103.20	1.34 ₪
778	גבע	359.00	359.50	0.50	62.21	0.31 ₪
779	שפל	693.50	711.30	17.80	37.88	6.74 ₪

**כיבוי אש**

סוג תעריף	סוג צריכה	קריאה קודמת	קריאה נוכחית	סה"כ צריכה בקוט"ש	מחיר לקוט"ש בא"ג	סה"כ לתשלום
			31/12/22	01/12/22	פרטי חשבון עבור תאריכים:	
777	פסגה			0.076	103.20	0.08 ₪
778	גבע			0.033	62.21	0.02 ₪
779	שפל			0.445	37.88	0.17 ₪

**סה"כ לדייר:**

פסגה	גבע	שפל	סה"כ	שיא ביקוש
1.38	0.53	18.24	20.15	1.52
1.42 ₪	0.33 ₪	6.91 ₪	8.66 ₪	

סה"כ צריכה

סה"כ לתשלום

50.00 ₪	<b>תשלום קבוע</b>	
11.74 ₪	<b>תשלום עבור גודל חיבור ב-KVA (3x63)</b>	
0.625	<b>מקדם הספק</b>	
3.72 ₪	<b>תשלום עבור מקדם הספק</b>	
74.12 ₪	<b>סה"כ לתשלום</b>	

לא כולל מע"מ



**3112229791**





התפלגות חיוב בש"ח לפי תעו"ז

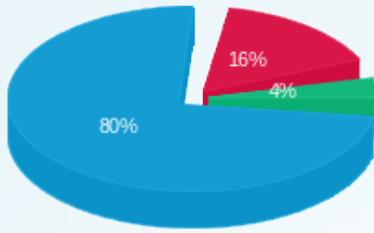

פסגה (1.42 ש"ח)  
 גבע (0.33 ש"ח)  
 שפל (6.91 ש"ח)

הסטוריית צריכה בקוט"ש

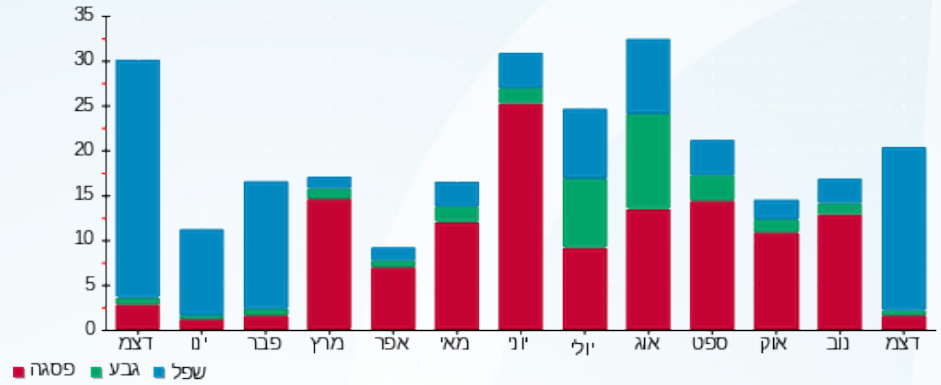



05/01/23 תאריך הפקה:  
 31/12/22 תאריך קריאה נוכחית:  
 01/12/22 תאריך קריאה קודמת:

שם דייר: אייץ אי טקסטיל בע"מ  
 שם אתר: ורדינון אור עקיבא

לקוח/ה נכבד/ה, אנו מתכבדים להגיש את חישוב צריכת החשמל לתקופה 01/12/22 - 31/12/22:

אייץ אי טקסטיל בע"מ - 1 - 17313551 (3x80)

סה"כ לתשלום	מחיר לקוט"ש בא"ג	סה"כ צריכה בקוט"ש	קריאה נוכחית	קריאה קודמת	סוג צריכה	סוג תעריף
			31/12/22	01/12/22	פרטי חשבון עבור תאריכים:	
109.19 ₪	103.20	105.80	10,394.10	10,288.30	פסגה	777
16.92 ₪	62.21	27.20	2,726.50	2,699.30	גבע	778
98.11 ₪	37.88	259.00	5,772.30	5,513.30	שפל	779

כיבוי אש

סה"כ לתשלום	מחיר לקוט"ש בא"ג	סה"כ צריכה בקוט"ש	קריאה נוכחית	קריאה קודמת	סוג צריכה	סוג תעריף
			31/12/22	01/12/22	פרטי חשבון עבור תאריכים:	
0.17 ₪	103.20	0.169			פסגה	777
0.05 ₪	62.21	0.073			גבע	778
0.38 ₪	37.88	0.995			שפל	779

סה"כ לדירה:

שיא ביקוש	סה"כ	שפל	גבע	פסגה
6.66	393.24	259.99	27.27	105.97
	224.81 ₪	98.49 ₪	16.97 ₪	109.36 ₪

סה"כ צריכה  
 סה"כ לתשלום

214.45 ₪	תשלום קבוע	
14.91 ₪	תשלום עבור גודל חיבור ב KVA (3x80)	
0.956	מקדם הספק	
0.00 ₪	תשלום עבור מקדם הספק	
454.17 ₪	סה"כ לתשלום	לא כולל מע"מ



3112236946





התפלגות חיוב בש"ח לפי תעו"ז

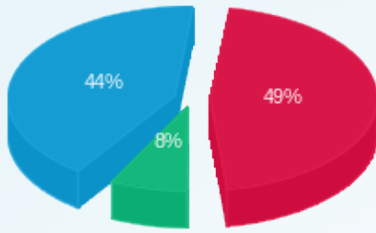

■ פסגה (109.36 ש"ח)  
■ גבע (16.97 ש"ח)  
■ שפל (98.49 ש"ח)

הסטוריית צריכה בקוט"ש

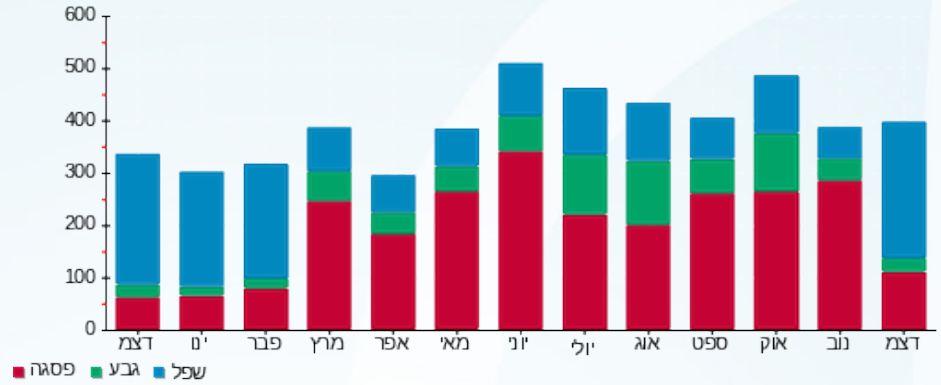

■ פסגה ■ גבע ■ שפל





05/01/23 תאריך הפקה:  
 31/12/22 תאריך קריאה נוכחית:  
 01/12/22 תאריך קריאה קודמת:

שם דייר: גבאי לוי  
 שם אתר: ורדינון אור עקיבא

לקוח/ה נכבד/ה, אנו מתכבדים להגיש את חישוב צריכת החשמל לתקופה 01/12/22 - 31/12/22:

3 - 14155686 (3x63)

סוג תעריף	סוג צריכה	קריאה קודמת	קריאה נוכחית	סה"כ צריכה בקוט"ש	מחיר לקוט"ש בא"ג	סה"כ לתשלום
			31/12/22	01/12/22	פרטי חשבון עבור תאריכים:	
777	פסגה	20,910.80	20,937.50	26.70	103.20	27.55 ₪
778	גבע	6,335.00	6,359.60	24.60	62.21	15.30 ₪
779	שפל	11,439.70	11,675.80	236.10	37.88	89.43 ₪

כיבוי אש

סוג תעריף	סוג צריכה	קריאה קודמת	קריאה נוכחית	סה"כ צריכה בקוט"ש	מחיר לקוט"ש בא"ג	סה"כ לתשלום
			31/12/22	01/12/22	פרטי חשבון עבור תאריכים:	
777	פסגה			0.151	103.20	0.16 ₪
778	גבע			0.066	62.21	0.04 ₪
779	שפל			0.889	37.88	0.34 ₪

סה"כ לדייר:

פסגה	גבע	שפל	סה"כ	שיא ביקוש
26.85	24.67	236.99	288.51	2.10
27.71 ₪	15.34 ₪	89.77 ₪	132.83 ₪	

סה"כ צריכה  
 סה"כ לתשלום

214.45 ₪	תשלום קבוע	לא כולל מע"מ
11.74 ₪	תשלום עבור גודל חיבור ב KVA (3x63)	
0.908	מקדם הספק	
1.55 ₪	תשלום עבור מקדם הספק	
360.57 ₪	סה"כ לתשלום	



3112229790





התפלגות חיוב בש"ח לפי תעו"ז

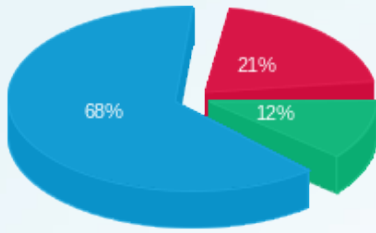

- פסגה (27.71 ש"ח)
- גבע (15.34 ש"ח)
- שפל (89.77 ש"ח)

הסטוריית צריכה בקוט"ש

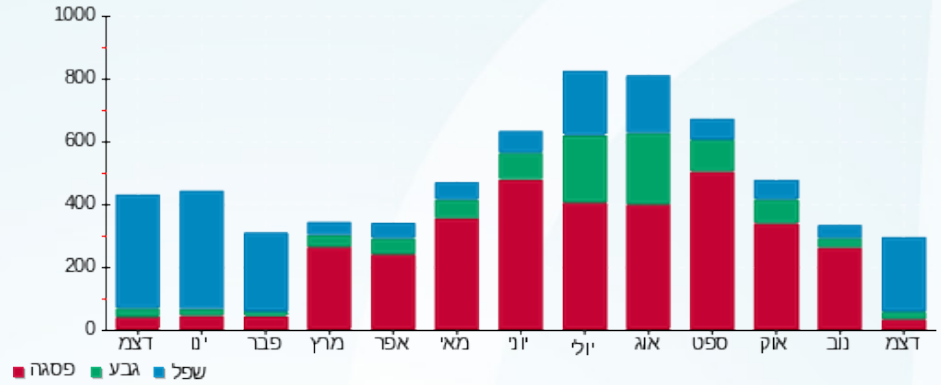

- פסגה
- גבע
- שפל





05/01/23

תאריך הפקה:

שם דייר: טיק-טק איסוף ומיחזור פסולת בע"מ (תיק תק)

31/12/22

תאריך קריאה נוכחית:

שם אתר: ורדינון אור עקיבא

01/12/22

תאריך קריאה קודמת:

לקוח/ה נכבד/ה, אנו מתכבדים להגיש את חישוב צריכת החשמל לתקופה 01/12/22 - 31/12/22:

טיק-טק איסוף ומיחזור פסולת בע"מ (תיק תק) - 4 - 16048036(3x100)

סוג תעריף	סוג צריכה	קריאה קודמת	קריאה נוכחית	סה"כ צריכה בקוט"ש	מחיר לקוט"ש בא"ג	סה"כ לתשלום
פרטי חשבון עבור תאריכים:						
777	פסגה	01/12/22	31/12/22	242.77	103.20	250.54 ₪
778	גבע	13,598.75	13,739.13	140.38	62.21	87.33 ₪
779	שפל	38,713.13	39,461.73	748.61	37.88	283.57 ₪

כיבוי אש

סוג תעריף	סוג צריכה	קריאה קודמת	קריאה נוכחית	סה"כ צריכה בקוט"ש	מחיר לקוט"ש בא"ג	סה"כ לתשלום
פרטי חשבון עבור תאריכים:						
777	פסגה	01/12/22	31/12/22	0.999	103.20	1.03 ₪
778	גבע	0.433	0.433	0.433	62.21	0.27 ₪
779	שפל	5.874	5.874	5.874	37.88	2.23 ₪

סה"כ לדירה:

פסגה	גבע	שפל	סה"כ	שיא ביקוש
243.77	140.82	754.48	1,139.07	7.18
251.57 ₪	87.60 ₪	285.80 ₪	624.97 ₪	

סה"כ צריכה

סה"כ לתשלום

214.45 ₪	תשלום קבוע	לא כולל מע"מ
18.64 ₪	תשלום עבור גודל חיבור בKVA (3x100)	
0.981	מקדם הספק	
0.00 ₪	תשלום עבור מקדם הספק	
858.05 ₪	סה"כ לתשלום	



31122212067





התפלגות חיוב בש"ח לפי תעו"ז

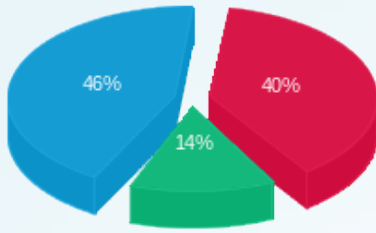

- פסגה (251.57 ₪)
- גבע (87.60 ₪)
- שפל (285.80 ₪)

הסטוריית צריכה בקוט"ש





05/01/23

תאריך הפקה:

שם דייר: מפסק ראשי רוטניב

31/12/22

תאריך קריאה נוכחית:

שם אתר: ורדינון אור עקיבא

01/12/22

תאריך קריאה קודמת:

לקוח/ה נכבד/ה, אנו מתכבדים להגיש את חישוב צריכת החשמל לתקופה 01/12/22 - 31/12/22:

מפסק ראשי רוטניב - 1 - 15112926(3x250)

סוג תעריף	סוג צריכה	קריאה קודמת	קריאה נוכחית	סה"כ צריכה בקוט"ש	מחיר לקוט"ש בא"ג	סה"כ לתשלום
פרטי חשבון עבור תאריכים:						
777	פסגה	01/12/22	31/12/22	4,323.10	103.20	4,461.44 ₪
778	גבע	224,754.01	226,529.81	1,775.80	62.21	1,104.73 ₪
779	שפל	691,040.80	704,117.20	13,076.40	37.88	4,953.34 ₪

סה"כ לדייר:

פסגה	גבע	שפל	סה"כ	שיא ביקוש
4,323.10	1,775.80	13,076.40	19,175.30	
4,461.44 ₪	1,104.73 ₪	4,953.34 ₪	10,519.50 ₪	

סה"כ צריכה

סה"כ לתשלום

214.45 ₪	תשלום קבוע	לא כולל מע"מ
46.59 ₪	תשלום עבור גודל חיבור ב KVA (3x250)	
0.740	מקדם הספק	
2,366.79 ₪	תשלום עבור מקדם הספק	
13,147.34 ₪	סה"כ לתשלום	



31122214843

התפלגות חיוב בש"ח לפי תע"ז

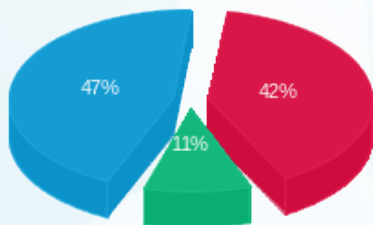

פסגה (4,461.44 ₪) 47%  
 גבע (1,104.73 ₪) 11%  
 שפל (4,953.34 ₪) 42%

הסטוריית צריכה בקוט"ש

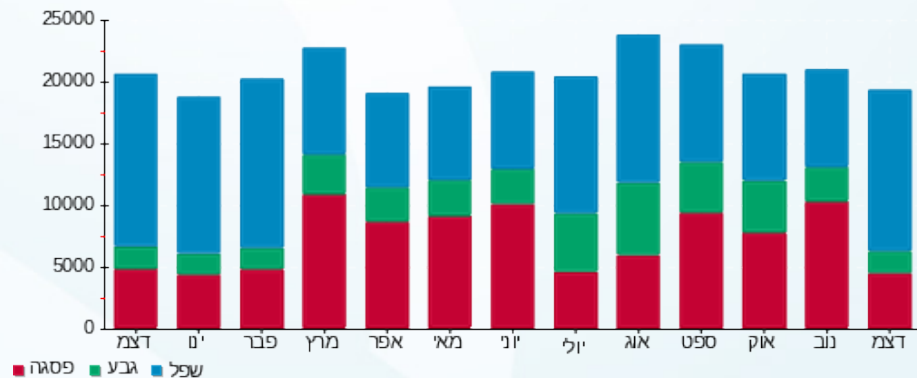



05/01/23 תאריך הפקה:  
 31/12/22 תאריך קריאה נוכחית:  
 01/12/22 תאריך קריאה קודמת:

שם דייר: עוזי את אריק בע"מ (היי ביי)  
 שם אתר: ורדינון אור עקיבא

לקוח/ה נכבד/ה, אנו מתכבדים להגיש את חישוב צריכת החשמל לתקופה 01/12/22 - 31/12/22:

עוזי את אריק בע"מ (היי ביי) - 2 - (3x100)16048036

סה"כ לתשלום	מחיר לקוט"ש בא"ג	סה"כ צריכה בקוט"ש	קריאה נוכחית	קריאה קודמת	סוג צריכה	סוג תעריף
			31/12/22	01/12/22	פרטי חשבון עבור תאריכים:	
29.10 ₪	103.20	28.20	11,387.60	11,359.40	פסגה	777
5.39 ₪	62.21	8.66	2,446.63	2,437.98	גבע	778
71.80 ₪	37.88	189.53	10,018.73	9,829.20	שפל	779

כיבוי אש

סה"כ לתשלום	מחיר לקוט"ש בא"ג	סה"כ צריכה בקוט"ש	קריאה נוכחית	קריאה קודמת	סוג צריכה	סוג תעריף
			31/12/22	01/12/22	פרטי חשבון עבור תאריכים:	
0.59 ₪	103.20	0.569			פסגה	777
0.15 ₪	62.21	0.247			גבע	778
1.27 ₪	37.88	3.346			שפל	779

סה"כ לדייר:

שיא ביקוש	סה"כ	שפל	גבע	פסגה
4.10	230.55	192.88	8.91	28.77
	108.29 ₪	73.06 ₪	5.54 ₪	29.69 ₪

סה"כ צריכה

סה"כ לתשלום

214.45 ₪	תשלום קבוע	לא כולל מע"מ
18.64 ₪	תשלום עבור גודל חיבור ב KVA (3x100)	
0.963	מקדם הספק	
0.00 ₪	תשלום עבור מקדם הספק	
341.38 ₪	סה"כ לתשלום	



31122212066





התפלגות חיוב בש"ח לפי תעו"ז

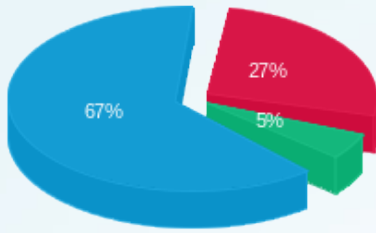

- פסגה (ש"ח 29.69)
- גבע (ש"ח 5.54)
- שפל (ש"ח 73.06)

הסטוריית צריכה בקוט"ש

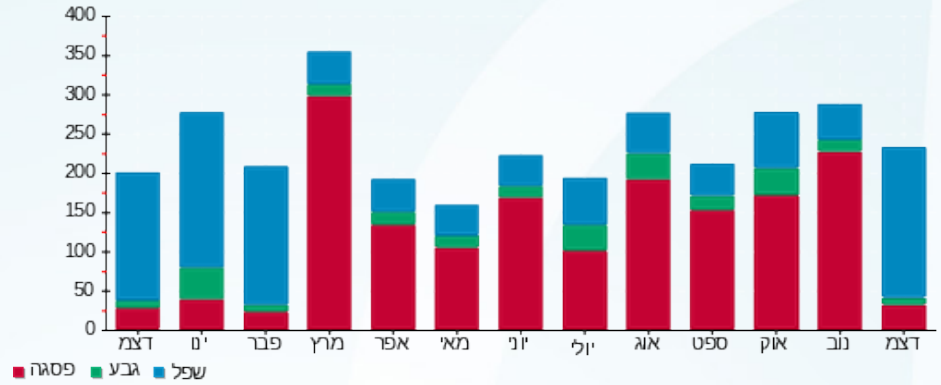

- פסגה
- גבע
- שפל





05/01/23 תאריך הפקה:  
 31/12/22 תאריך קריאה נוכחית:  
 01/12/22 תאריך קריאה קודמת:

שם דייר: קול אור  
 שם אתר: ורדינון אור עקיבא

לקוח/ה נכבד/ה, אנו מתכבדים להגיש את חישוב צריכת החשמל לתקופה 01/12/22 - 31/12/22:

קול אור - 1 - 14152654(3x1000)

סה"כ לתשלום	מחיר לקוט"ש בא"ג	סה"כ צריכה בקוט"ש	קריאה נוכחית	קריאה קודמת	סוג צריכה	סוג תעריף
			31/12/22	01/12/22	פרטי חשבון עבור תאריכים:	
958.01 ₪	103.20	928.30	122,459.30	121,531.00	פסגה	777
73.59 ₪	62.21	118.30	44,789.00	44,670.70	גבע	778
677.75 ₪	37.88	1,789.20	116,328.50	114,539.30	שפל	779

כיבוי אש

סה"כ לתשלום	מחיר לקוט"ש בא"ג	סה"כ צריכה בקוט"ש	קריאה נוכחית	קריאה קודמת	סוג צריכה	סוג תעריף
			31/12/22	01/12/22	פרטי חשבון עבור תאריכים:	
0.76 ₪	103.20	0.739			פסגה	777
0.20 ₪	62.21	0.320			גבע	778
1.65 ₪	37.88	4.346			שפל	779

סה"כ לדייר:

שיא ביקוש	סה"כ	שפל	גבע	פסגה
	2,841.21	1,793.55	118.62	929.04
	1,711.96 ₪	679.40 ₪	73.79 ₪	958.77 ₪

סה"כ צריכה

סה"כ לתשלום

214.45 ₪	תשלום קבוע	לא כולל מע"מ
186.36 ₪	תשלום עבור גודל חיבור בKVA (3x1000)	
0.998	מקדם הספק	
0.00 ₪	תשלום עבור מקדם הספק	
2,112.76 ₪	סה"כ לתשלום	



31122212069





התפלגות חיוב בש"ח לפי תעו"ז

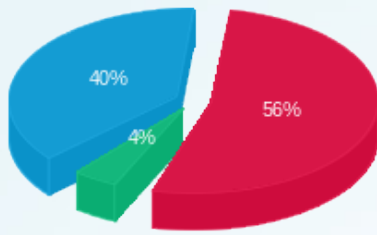

■ פסגה (958.77 ש"ח)  
■ גבע (73.79 ש"ח)  
■ שפל (679.40 ש"ח)

הסטוריית צריכה בקוט"ש

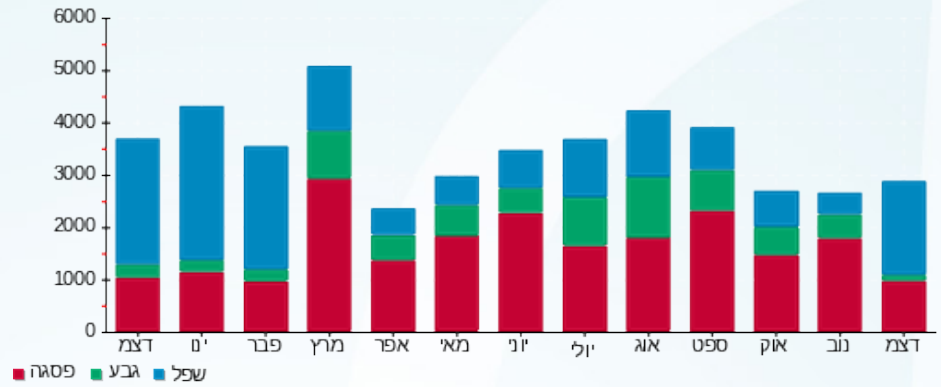



05/01/23

תאריך הפקה:

שם דייר: קיסר השכרת ציוד לאירועים (ת.ע.א.) (אביבה ארועים)

31/12/22

תאריך קריאה נוכחית:

שם אתר: ורדינון אור עקיבא

01/12/22

תאריך קריאה קודמת:

לקוח/ה נכבד/ה, אנו מתכבדים להגיש את חישוב צריכת החשמל לתקופה 01/12/22 - 31/12/22:

קיסר השכרת ציוד לאירועים (ת.ע.א.) (אביבה ארועים) - 1 - 16048036(3x400)

סוג תעריף	סוג צריכה	קריאה קודמת	קריאה נוכחית	סה"כ צריכה בקוט"ש	מחיר לקוט"ש בא"ג	סה"כ לתשלום
		01/12/22	31/12/22			
777	פסגה	70,364.40	70,503.20	138.80	103.20	143.24 ₪
778	גבע	21,915.80	22,621.60	705.80	62.21	439.08 ₪
779	שפל	98,297.60	102,059.18	3,761.58	37.88	1,424.89 ₪

סה"כ לדייר:

פסגה	גבע	שפל	סה"כ	שיא ביקוש
138.80	705.80	3,761.58	4,606.18	43.18
143.24 ₪	439.08 ₪	1,424.89 ₪	2,007.21 ₪	

סה"כ צריכה

סה"כ לתשלום

214.45 ₪	תשלום קבוע	
74.54 ₪	תשלום עבור גודל חיבור ב KVA (3x400)	
0.765	מקדם הספק	
389.18 ₪	תשלום עבור מקדם הספק	
2,685.38 ₪	סה"כ לתשלום	לא כולל מע"מ



31122242363

התפלגות חיוב בש"ח לפי תע"ז

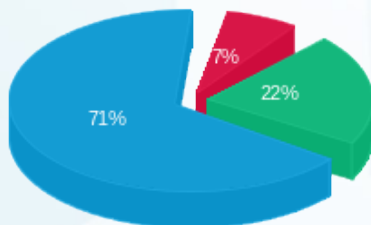

פסגה (143.24 ₪) 71%  
 גבע (439.08 ₪) 22%  
 שפל (1,424.89 ₪) 7%

הסטוריית צריכה בקוט"ש

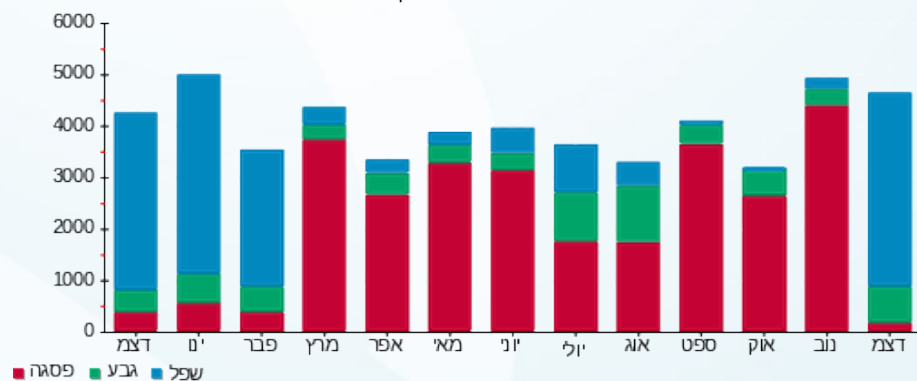



05/01/23

תאריך הפקה:

שם דייר: קיסר השכרת ציוד לאירועים (ת.ע.א.) בע"מ (אביבה אירועים מחסן)

31/12/22

תאריך קריאה נוכחי:

שם אתר: ורדינון אור עקיבא

01/12/22

תאריך קריאה קודמת:

לקוח/ה נכבד/ה, אנו מתכבדים להגיש את חישוב צריכת החשמל לתקופה 01/12/22 - 31/12/22:

קיסר השכרת ציוד לאירועים (ת.ע.א.) בע"מ (אביבה אירועים מחסן) - 1 - 15112927(3x630)

סוג תעריף	סוג צריכה	קריאה קודמת	קריאה נוכחית	סה"כ צריכה בקוט"ש	מחיר לקוט"ש בא"ג	סה"כ לתשלום
		01/12/22	31/12/22			
777	פסגה	7,389.10	7,418.90	29.80	103.20	30.75 ₪
778	גבע	2,043.80	2,076.00	32.20	62.21	20.03 ₪
779	שפל	4,776.80	5,132.00	355.20	37.88	134.55 ₪

סה"כ לדייר:

פסגה	גבע	שפל	סה"כ	שיא ביקוש
29.80	32.20	355.20	417.20	
₪ 30.75	₪ 20.03	₪ 134.55	₪ 185.33	

סה"כ צריכה

סה"כ לתשלום

214.45 ₪	תשלום קבוע	
117.40 ₪	תשלום עבור גודל חיבור בKVA (3x630)	
0.993	מקדם הספק	
0.00 ₪	תשלום עבור מקדם הספק	
517.19 ₪	סה"כ לתשלום	לא כולל מע"מ



31122245794

התפלגות חיוב בש"ח לפי תע"ז

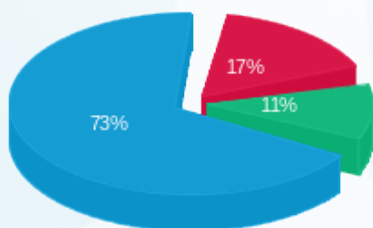

פסגה (30.75 ₪) ■  
גבע (20.03 ₪) ■  
שפל (134.55 ₪) ■

הסטוריית צריכה בקוט"ש

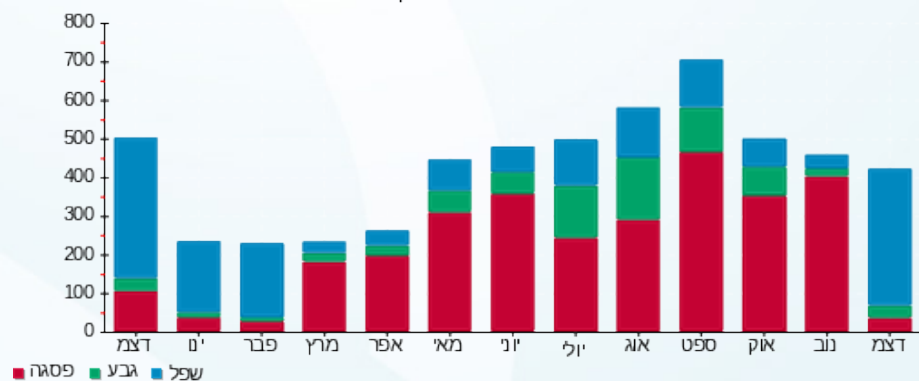



שם דייר: קיסר השכרת ציוד לאירועים (ת.ע.א.) בע"מ (אביבה אירועים) תאריך הפקה: 05/01/23  
 שם אתר: ורדינון אור עקיבא תאריך קריאה נוכחית: 31/12/22  
 תאריך קריאה קודמת: 01/12/22

לקוח/ה נכבד/ה, אנו מתכבדים להגיש את חישוב צריכת החשמל לתקופה 01/12/22 - 31/12/22:

קיסר השכרת ציוד לאירועים (ת.ע.א.) בע"מ (אביבה אירועים) - 4 - (3x160)14155686

סוג תעריף	סוג צריכה	קריאה קודמת	קריאה נוכחית	סה"כ צריכה בקוט"ש	מחיר לקוט"ש בא"ג	סה"כ לתשלום
			31/12/22	01/12/22	פרטי חשבון עבור תאריכים:	
777	פסגה	25,624.00	25,720.90	96.90	103.20	100.00 ₪
778	גבע	6,034.90	6,057.00	22.10	62.21	13.75 ₪
779	שפל	10,950.50	11,197.90	247.40	37.88	93.72 ₪

**כיבוי אש**

סוג תעריף	סוג צריכה	קריאה קודמת	קריאה נוכחית	סה"כ צריכה בקוט"ש	מחיר לקוט"ש בא"ג	סה"כ לתשלום
			31/12/22	01/12/22	פרטי חשבון עבור תאריכים:	
777	פסגה			3.128	103.20	3.23 ₪
778	גבע			1.355	62.21	0.84 ₪
779	שפל			18.389	37.88	6.97 ₪

**סה"כ לדייר:**

פסגה	גבע	שפל	סה"כ	שיא ביקוש
100.03	23.46	265.79	389.27	4.25
103.23 ₪	14.59 ₪	100.68 ₪	218.50 ₪	

**סה"כ צריכה**
**סה"כ לתשלום**

214.45 ₪	<b>תשלום קבוע</b>	
29.82 ₪	<b>תשלום עבור גודל חיבור ב KVA (3x160)</b>	
0.984	<b>מקדם הספק</b>	
0.00 ₪	<b>תשלום עבור מקדם הספק</b>	
462.77 ₪	<b>סה"כ לתשלום</b>	לא כולל מע"מ

**31122223050**



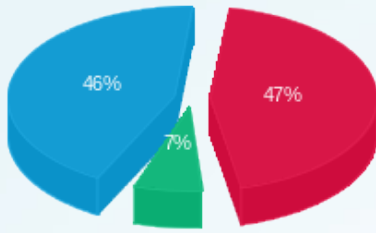

התפלגות חיוב בש"ח לפי תעו"ז

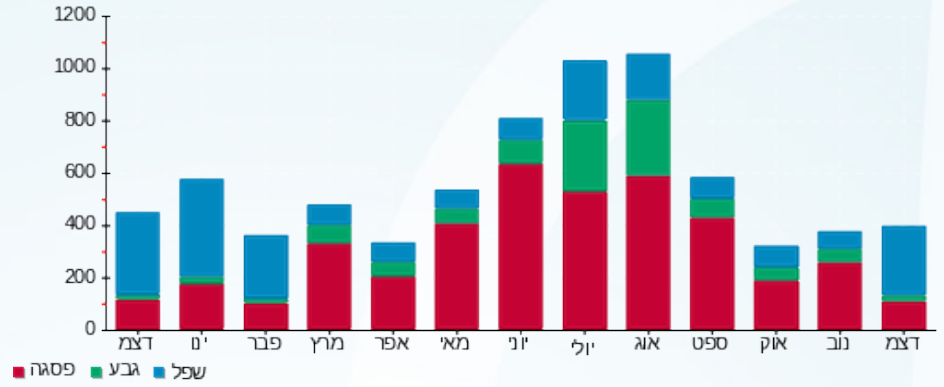

- פסגה (ש"ח 103.23)
- גבע (ש"ח 14.59)
- שפל (ש"ח 100.68)

הסטוריית צריכה בקוט"ש



שם דייר: קיסר השכרת ציוד לאירועים (ת.ע.א.) בע"מ (אביבה ארועים 1)  
 שם אתר: ורדינון אור עקיבא  
 תאריך הפקה: 05/01/23  
 תאריך קריאה נוכחית: 31/12/22  
 תאריך קריאה קודמת: 01/12/22

לקוח/ה נכבד/ה, אנו מתכבדים להגיש את חישוב צריכת החשמל לתקופה 01/12/22 - 31/12/22:

קיסר השכרת ציוד לאירועים (ת.ע.א.) בע"מ (אביבה ארועים 1) - 1 - (3x80)14152669

סוג תעריף	סוג צריכה	קריאה קודמת	קריאה נוכחית	סה"כ צריכה בקוט"ש	מחיר לקוט"ש בא"ג	סה"כ לתשלום
		01/12/22	31/12/22			
777	פסגה	382,780.47	383,106.77	326.30	103.20	336.74 ₪
778	גבע	94,073.83	94,259.03	185.20	62.21	115.21 ₪
779	שפל	172,512.90	175,764.00	3,251.10	37.88	1,231.52 ₪

סה"כ לדייר:

פסגה	גבע	שפל	סה"כ	שיא ביקוש
326.30	185.20	3,251.10	3,762.60	
336.74 ₪	115.21 ₪	1,231.52 ₪	1,683.47 ₪	

סה"כ צריכה  
 סה"כ לתשלום

214.45 ₪	תשלום קבוע	
14.91 ₪	תשלום עבור גודל חיבור בKVA (3x80)	
0.989	מקדם הספק	
0.00 ₪	תשלום עבור מקדם הספק	
1,912.83 ₪	סה"כ לתשלום	לא כולל מע"מ



3112229788

התפלגות חיוב בש"ח לפי תעו"ז

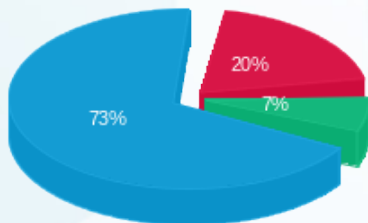

פסגה (336.74 ₪) 20%  
 גבע (115.21 ₪) 7%  
 שפל (1,231.52 ₪) 73%

הסטוריית צריכה בקוט"ש

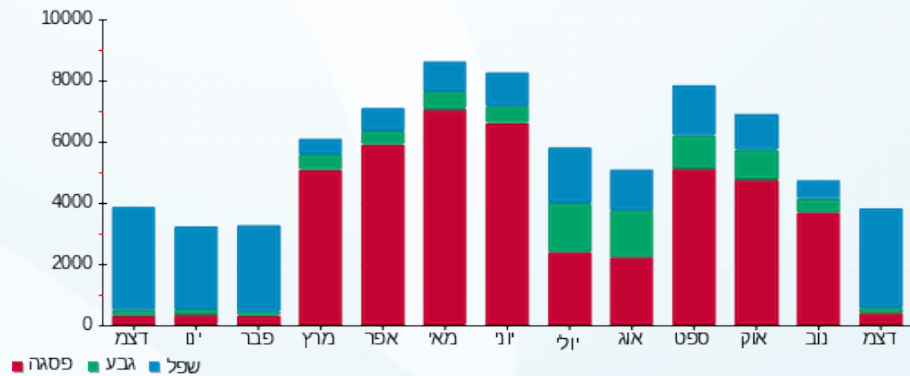



05/01/23

תאריך הפקה:

שם דייר: קיסר השכרת ציוד לאירועים (ת.ע.א.) בע"מ (אביבה ארועים 2)

31/12/22

תאריך קריאה נוכחי:

שם אתר: ורדינון אור עקיבא

01/12/22

תאריך קריאה קודמת:

לקוח/ה נכבד/ה, אנו מתכבדים להגיש את חישוב צריכת החשמל לתקופה 01/12/22 - 31/12/22:

קיסר השכרת ציוד לאירועים (ת.ע.א.) בע"מ (אביבה ארועים 2) - 1 - 14155686(3x80)

סוג תעריף	סוג צריכה	קריאה קודמת	קריאה נוכחית	סה"כ צריכה בקוט"ש	מחיר לקוט"ש בא"ג	סה"כ לתשלום
		01/12/22	31/12/22			
777	פסגה	55,632.40	55,692.20	59.80	103.20	61.71 ₪
778	גבע	21,248.90	21,283.80	34.90	62.21	21.71 ₪
779	שפל	58,345.50	58,782.80	437.30	37.88	165.65 ₪

סה"כ לדייר:

פסגה	גבע	שפל	סה"כ	שיא ביקוש
59.80	34.90	437.30	532.00	5.36
₪ 61.71	₪ 21.71	₪ 165.65	₪ 249.07	

סה"כ צריכה

סה"כ לתשלום

214.45 ₪	תשלום קבוע	לא כולל מע"מ
14.91 ₪	תשלום עבור גודל חיבור בKVA (3x80)	
0.977	מקדם הספק	
0.00 ₪	תשלום עבור מקדם הספק	
478.43 ₪	סה"כ לתשלום	



3112229789

התפלגות חיוב בש"ח לפי תעו"ז

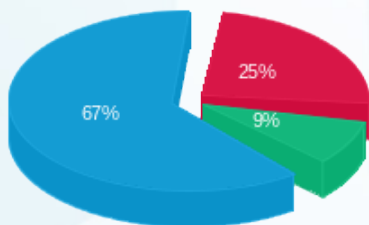

■ פסגה (61.71 ₪)  
■ גבע (21.71 ₪)  
■ שפל (165.65 ₪)

הסטוריית צריכה בקוט"ש

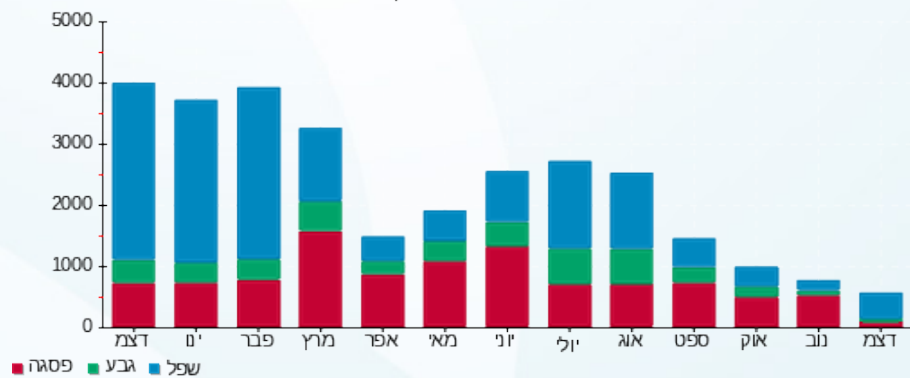



05/01/23 תאריך הפקה:  
 31/12/22 תאריך קריאה נוכחית:  
 01/12/22 תאריך קריאה קודמת:

שם דייר: רוטיב טכנולוגיות בע"מ  
 שם אתר: ורדינון אור עקיבא

לקוח/ה נכבד/ה, אנו מתכבדים להגיש את חישוב צריכת החשמל לתקופה 01/12/22 - 31/12/22:

רוטיב טכנולוגיות בע"מ - 1 - 14152672(3x250)

סה"כ לתשלום	מחיר לקוט"ש בא"ג	סה"כ צריכה בקוט"ש	קריאה נוכחית	קריאה קודמת	סוג צריכה	סוג תעריף
			31/12/22	01/12/22	פרטי חשבון עבור תאריכים:	
15,091.56 ₪	103.20	14,623.60	1,096,598.74	1,081,975.14	פסגה	777
3,446.00 ₪	62.21	5,539.30	500,012.57	494,473.27	גבע	778
16,833.38 ₪	37.88	44,438.70	1,401,911.68	1,357,472.98	שפל	779

כיבוי אש

סה"כ לתשלום	מחיר לקוט"ש בא"ג	סה"כ צריכה בקוט"ש	קריאה נוכחית	קריאה קודמת	סוג צריכה	סוג תעריף
			31/12/22	01/12/22	פרטי חשבון עבור תאריכים:	
3.94 ₪	103.20	3.821			פסגה	777
1.03 ₪	62.21	1.655			גבע	778
8.51 ₪	37.88	22.463			שפל	779

סה"כ לדירה:

שיא ביקוש	סה"כ	שפל	גבע	פסגה	
	64,629.54	44,461.16	5,540.96	14,627.42	סה"כ צריכה
	35,384.42 ₪	16,841.89 ₪	3,447.03 ₪	15,095.50 ₪	סה"כ לתשלום

214.45 ₪	תשלום קבוע		לא כולל מע"מ
46.59 ₪	תשלום עבור גודל חיבור ב KVA (3x250)		
0.964	מקדם הספק		
0.00 ₪	תשלום עבור מקדם הספק		
35,645.45 ₪	סה"כ לתשלום		



31122230636





התפלגות חיוב בש"ח לפי תעו"ז

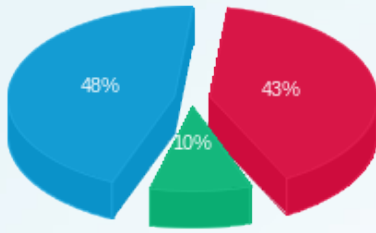

■ פסגה (15,095.50 ש"ח)  
■ גבע (3,447.03 ש"ח)  
■ שפל (16,841.89 ש"ח)

הסטוריית צריכה בקוט"ש

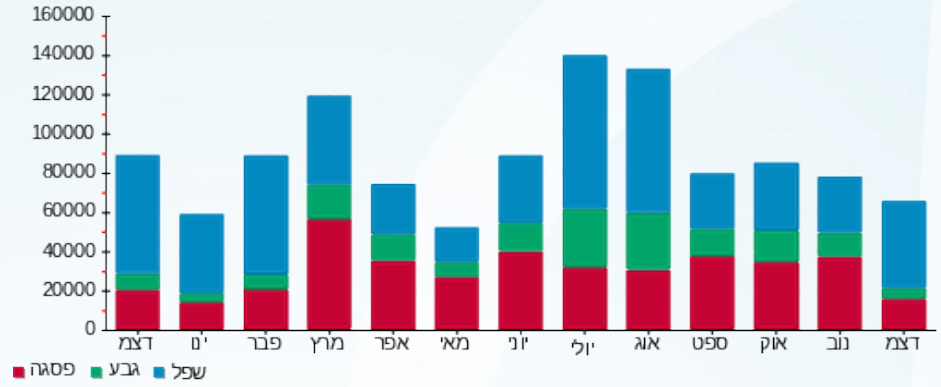



05/01/23 תאריך הפקה:  
 31/12/22 תאריך קריאה נוכחית:  
 01/12/22 תאריך קריאה קודמת:

שם דייר: שובל  
 שם אתר: ורדינון אור עקיבא

לקוח/ה נכבד/ה, אנו מתכבדים להגיש את חישוב צריכת החשמל לתקופה 01/12/22 - 31/12/22:

שובל מתח גבוהה - 1 - 11103678(3x18.11)

סה"כ לתשלום	מחיר לקוט"ש בא"ג	סה"כ צריכה בקוט"ש	קריאה נוכחית	קריאה קודמת	סוג צריכה	סוג תעריף
			31/12/22	01/12/22	פרטי חשבון עבור תאריכים:	
48,986.35 ₪	91.35	53,624.90	3,788,827.10	3,735,202.20	פסגה	777
10,893.67 ₪	53.59	20,327.80	1,595,424.50	1,575,096.70	גבע	778
51,729.20 ₪	30.29	170,779.80	4,587,003.50	4,416,223.70	שפל	779

הפסדי נצילות

סה"כ לתשלום	הערה
3,348.28 ₪	הפסדי נצילות

סה"כ לדייר:

שיא ביקוש	סה"כ	שפל	גבע	פסגה	סה"כ צריכה
0.05	244,732.50	170,779.80	20,327.80	53,624.90	סה"כ לתשלום
	114,957.49 ₪	51,729.20 ₪	10,893.67 ₪	48,986.35 ₪	

510.34 ₪	תשלום קבוע	
1,130.43 ₪	תשלום עבור גודל חיבור בKVA (3x18.11)	
0.947	מקדם הספק	
0.00 ₪	תשלום עבור מקדם הספק	
116,598.26 ₪	סה"כ לתשלום	לא כולל מע"מ



31122212070





התפלגות חיוב בש"ח לפי תעו"ז

הסטוריית צריכה בקוט"ש

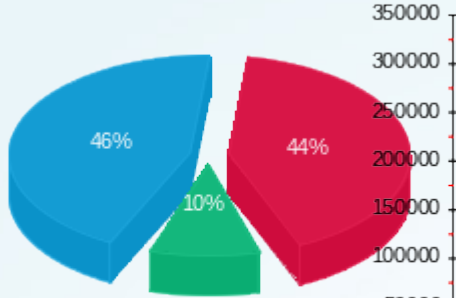

פסגה (48,986.35 ₪)  
 גבע (10,893.67 ₪)  
 שפל (51,729.20 ₪)

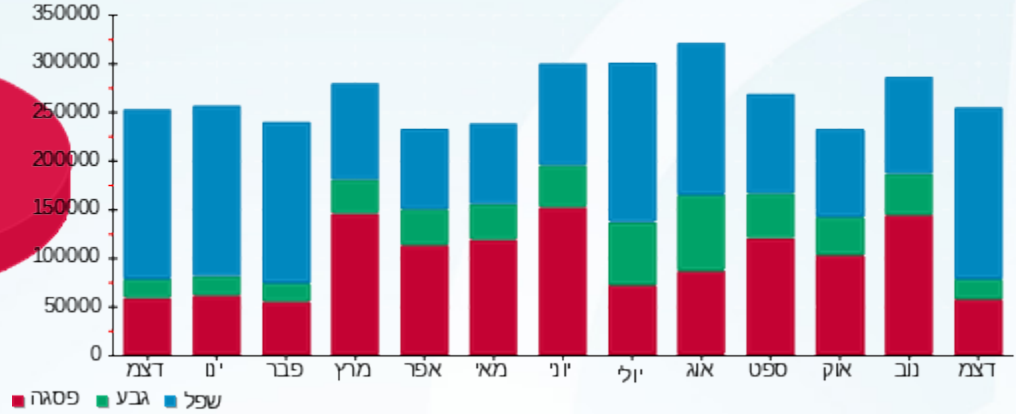



05/01/23 תאריך הפקה:  
 31/12/22 תאריך קריאה נוכחית:  
 01/12/22 תאריך קריאה קודמת:

שם דייר: שובל יד אחזקות מוזן משנאי על עמוד חשמל  
 שם אתר: ורדינון אור עקיבא

לקוח/ה נכבד/ה, אנו מתכבדים להגיש את חישוב צריכת החשמל לתקופה 01/12/22 - 31/12/22:

שובל יד אחזקות - 1 - 17013984(3x16.48)

סוג תעריף	סוג צריכה	קריאה קודמת	קריאה נוכחית	סה"כ צריכה בקוט"ש	מחיר לקוט"ש בא"ג	סה"כ לתשלום
פרטי חשבון עבור תאריכים:			01/12/22	31/12/22		
777	פסגה	1,579,832.40	1,607,192.40	27,360.00	91.35	24,993.36 ₪
778	גבע	855,218.00	868,378.00	13,160.00	53.59	7,052.44 ₪
779	שפל	2,006,566.60	2,105,126.60	98,560.00	30.29	29,853.82 ₪

כיבוי אש

סוג תעריף	סוג צריכה	קריאה קודמת	קריאה נוכחית	סה"כ צריכה בקוט"ש	מחיר לקוט"ש בא"ג	סה"כ לתשלום
פרטי חשבון עבור תאריכים:			01/12/22	31/12/22		
777	פסגה			8.373	91.35	7.65 ₪
778	גבע			3.627	53.59	1.94 ₪
779	שפל			49.222	30.29	14.91 ₪

הפסדי נצילות

הפסדי נצילות	הערה	סה"כ לתשלום
		4,334.69 ₪

סה"כ לדייר:

פסגה	גבע	שפל	סה"כ	שיא ביקוש
27,368.37	13,163.63	98,609.22	139,141.22	
₪ 25,001.01	₪ 7,054.39	₪ 29,868.73	₪ 66,258.82	

סה"כ צריכה  
 סה"כ לתשלום

510.34 ₪	תשלום קבוע	
1,028.69 ₪	תשלום עבור גודל חיבור בKVA (3x16.48)	
0.943	מקדם הספק	
0.00 ₪	תשלום עבור מקדם הספק	
67,797.85 ₪	סה"כ לתשלום	לא כולל מע"מ





3112223223

התפלגות חיוב בש"ח לפי תעו"ז

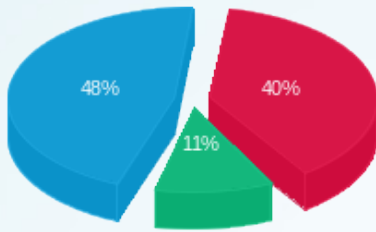

- פסגה (25,001.01) ₪
- גבע (7,054.39) ₪
- שפל (29,868.73) ₪

הסטוריית צריכה בקוט"ש

