



08/01/23

תאריך הפקה:

שם דייר: HOT MOBILE
שם אתר: קניון עזריאלי עכו

31/12/22

תאריך קריאה נוכחית:

01/12/22

תאריך קריאה קודמת:

לקוח/ה נכבד/ה, אנו מתכבדים להגיש את חישוב צריכת החשמל לתקופה 01/12/22 - 31/12/22:

HOT MOBILE - (1x16)81021310 - 3

סה"כ לתשלום	מחיר לקוט"ש בא"ג	סה"כ צריכה בקוט"ש	קריאה נוכחית	קריאה קודמת	סוג צריכה	סוג תעריף
			31/12/22	01/12/22	פרטי חשבון עבור תאריכים:	
₪ 95.72	103.20	92.75	20,433.65	20,340.90	פסגה	777
₪ 28.31	62.21	45.50	8,062.70	8,017.20	גבע	778
₪ 131.41	37.88	346.90	15,610.55	15,263.65	שפל	779

סה"כ לדייר:

שיא ביקוש	סה"כ	שפל	גבע	פסגה
0.75	485.15	346.90	45.50	92.75
	₪ 255.43	₪ 131.41	₪ 28.31	₪ 95.72

סה"כ צריכה

סה"כ לתשלום

₪ 214.45	תשלום קבוע	
₪ 0.99	תשלום עבור גודל חיבור בKVA (1x16)	
₪ 470.87	סה"כ לתשלום	לא כולל מע"מ

התפלגות חיוב בש"ח לפי תעו"ז

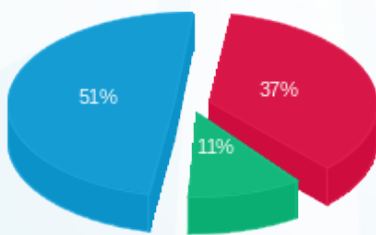

■ פסגה (₪ 95.72)
■ גבע (₪ 28.31)
■ שפל (₪ 131.41)

הסטוריית צריכה בקוט"ש

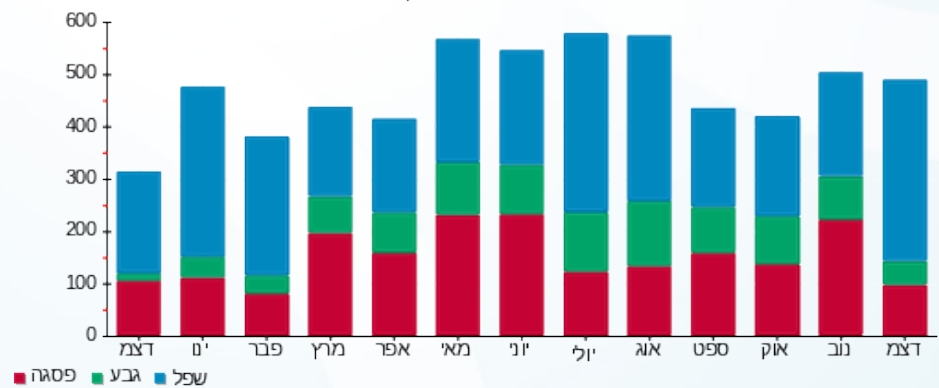



08/01/23 תאריך הפקה:
 31/12/22 תאריך קריאה נוכחית:
 01/12/22 תאריך קריאה קודמת:

שם דייר: NEW
 שם אתר: קניון עזריאלי עכו

לקוח/ה נכבד/ה, אנו מתכבדים להגיש את חישוב צריכת החשמל לתקופה 01/12/22 - 31/12/22:

NEW - (3x40)81018361 - 1

סה"כ לתשלום	מחיר לקוט"ש בא"ג	סה"כ צריכה בקוט"ש	קריאה נוכחית	קריאה קודמת	סוג צריכה	סוג תעריף
			31/12/22	01/12/22	פרטי חשבון עבור תאריכים:	
225.60 ₪	103.20	218.60	53,968.00	53,749.40	פסגה	777
29.92 ₪	62.21	48.10	20,112.60	20,064.50	גבע	778
206.22 ₪	37.88	544.40	25,968.10	25,423.70	שפל	779

סה"כ לדיר:

שיא ביקוש	סה"כ	שפל	גבע	פסגה
4.40	811.10	544.40	48.10	218.60
	461.74 ₪	206.22 ₪	29.92 ₪	225.60 ₪

סה"כ צריכה
 סה"כ לתשלום

214.45 ₪	תשלום קבוע	
7.45 ₪	תשלום עבור גודל חיבור בKVA (3x40)	
683.64 ₪	סה"כ לתשלום	לא כולל מע"מ

התפלגות חיוב בש"ח לפי תעו"ז

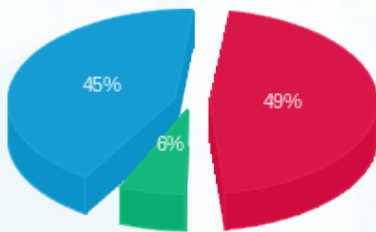

■ פסגה (225.60 ₪)
 ■ גבע (29.92 ₪)
 ■ שפל (206.22 ₪)

הסטוריית צריכה בקוט"ש

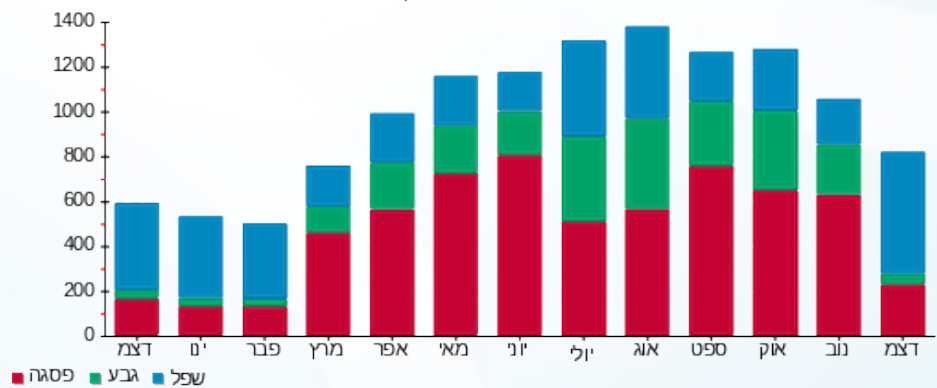



08/01/23 תאריך הפקה:
 31/12/22 תאריך קריאה נוכחית:
 01/12/22 תאריך קריאה קודמת:

שם דייר: TO GO
 שם אתר: קניון עזריאלי עכו

לקוח/ה נכבד/ה, אנו מתכבדים להגיש את חישוב צריכת החשמל לתקופה 01/12/22 - 31/12/22:

TO GO - (3x63)81019328 - 8

סוג תעריף	סוג צריכה	קריאה קודמת	קריאה נוכחית	סה"כ צריכה בקוט"ש	מחיר לקוט"ש בא"ג	סה"כ לתשלום
		01/12/22	31/12/22			
777	פסגה	445,138.50	446,726.00	1,587.50	103.20	1,638.30 ₪
778	גבע	163,393.80	163,625.30	231.50	62.21	144.02 ₪
779	שפל	190,031.20	192,893.60	2,862.40	37.88	1,084.28 ₪

סה"כ לדייר:

פסגה	גבע	שפל	סה"כ	שיא ביקוש
1,587.50	231.50	2,862.40	4,681.40	17.40
1,638.30 ₪	144.02 ₪	1,084.28 ₪	2,866.59 ₪	

סה"כ צריכה
 סה"כ לתשלום

214.45 ₪	תשלום קבוע	
11.74 ₪	תשלום עבור גודל חיבור בKVA (3x63)	
3,092.78 ₪	סה"כ לתשלום	לא כולל מע"מ

התפלגות חיוב בש"ח לפי תע"ז

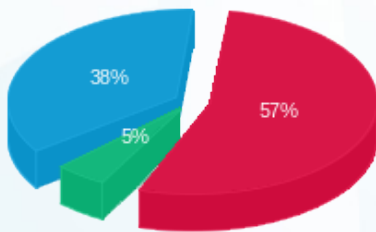

■ פסגה (1,638.30 ₪)
 ■ גבע (144.02 ₪)
 ■ שפל (1,084.28 ₪)

הסטוריית צריכה בקוט"ש

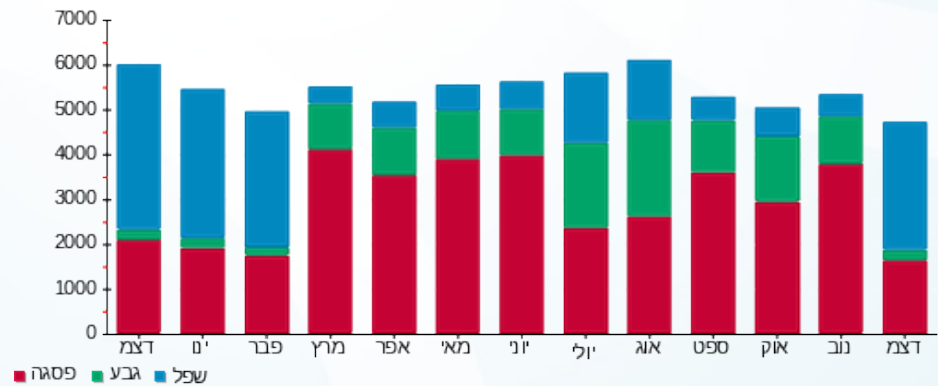

■ פסגה ■ גבע ■ שפל





08/01/23

תאריך הפקדה:

שם דייר: אול פור סל
שם אתר: קניון עזריאלי עכו

31/12/22

תאריך קריאה נוכחית:

01/12/22

תאריך קריאה קודמת:

לקוח/ה נכבד/ה, אנו מתכבדים להגיש את חישוב צריכת החשמל לתקופה 01/12/22 - 31/12/22:

אול פור סל - 6 - 81018361 (3x25)

סוג תעריף	סוג צריכה	קריאה קודמת	קריאה נוכחית	סה"כ צריכה בקוט"ש	מחיר לקוט"ש בא"ג	סה"כ לתשלום
פרטי חשבון עבור תאריכים:						
777	פסגה	01/12/22	31/12/22	148.70	103.20	153.46 ₪
778	גבע	14,791.30	14,800.20	8.90	62.21	5.54 ₪
779	שפל	14,193.50	14,406.40	212.90	37.88	80.65 ₪

סה"כ לדייר:

פסגה	גבע	שפל	סה"כ	שיא ביקוש
148.70	8.90	212.90	370.50	3.00
153.46 ₪	5.54 ₪	80.65 ₪	239.64 ₪	

סה"כ צריכה

סה"כ לתשלום

214.45 ₪	תשלום קבוע	
4.66 ₪	תשלום עבור גודל חיבור בKVA (3x25)	
458.75 ₪	סה"כ לתשלום	לא כולל מע"מ

התפלגות חיוב בש"ח לפי תעו"ז

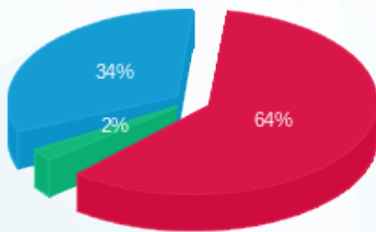

- פסגה (153.46 ₪) - 64%
- גבע (5.54 ₪) - 34%
- שפל (80.65 ₪) - 2%

הסטוריית צריכה בקוט"ש

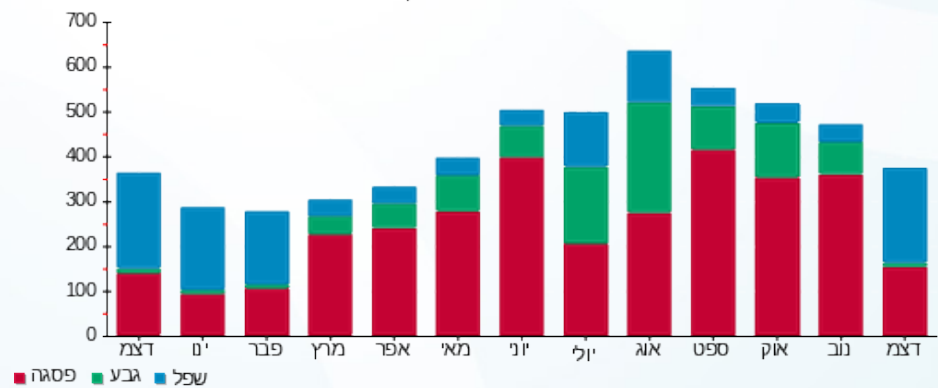

08/01/23 תאריך הפקה:
 31/12/22 תאריך קריאה נוכחית:
 01/12/22 תאריך קריאה קודמת:

שם דייר: אופטיקה הלפרין
 שם אתר: קניון עזריאלי עכו

לקוח/ה נכבד/ה, אנו מתכבדים להגיש את חישוב צריכת החשמל לתקופה 01/12/22 - 31/12/22:

אופטיקה הלפרין - 6 - 81019583(3x25)

סוג תעריף	סוג צריכה	קריאה קודמת	קריאה נוכחית	סה"כ צריכה בקוט"ש	מחיר לקוט"ש בא"ג	סה"כ לתשלום
פרטי חשבון עבור תאריכים:						
777	פסגה	01/12/22	31/12/22	184.80	103.20	190.71 ₪
778	גבע	25,896.90	25,941.10	44.20	62.21	27.50 ₪
779	שפל	43,523.80	43,919.60	395.80	37.88	149.93 ₪

סה"כ לדייר:

פסגה	גבע	שפל	סה"כ	שיא ביקוש
184.80	44.20	395.80	624.80	3.80
190.71 ₪	27.50 ₪	149.93 ₪	368.14 ₪	

סה"כ צריכה
 סה"כ לתשלום

214.45 ₪	תשלום קבוע	
4.66 ₪	תשלום עבור גודל חיבור בKVA (3x25)	
587.25 ₪	סה"כ לתשלום	לא כולל מע"מ

התפלגות חיוב בש"ח לפי תע"ז

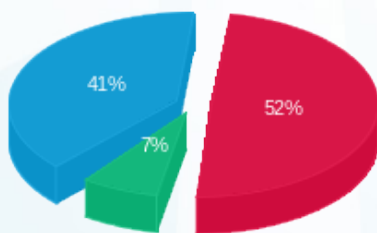

■ פסגה (190.71 ₪)
 ■ גבע (27.50 ₪)
 ■ שפל (149.93 ₪)

הסטוריית צריכה בקוט"ש

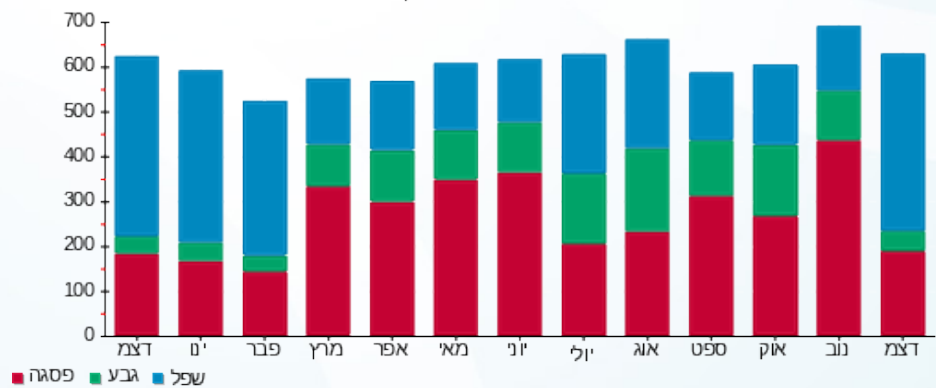



08/01/23 תאריך הפקה:
 31/12/22 תאריך קריאה נוכחית:
 01/12/22 תאריך קריאה קודמת:

שם דייר: איציק צורי
 שם אתר: קניון עזריאלי עכו

לקוח/ה נכבד/ה, אנו מתכבדים להגיש את חישוב צריכת החשמל לתקופה 01/12/22 - 31/12/22:

איציק צורי - 2 - 81019676 (3x160)

סוג תעריף	סוג צריכה	קריאה קודמת	קריאה נוכחית	סה"כ צריכה בקוט"ש	מחיר לקוט"ש בא"ג	סה"כ לתשלום
פרטי חשבון עבור תאריכים:						
777	פסגה	01/12/22	31/12/22	127.80	103.20	131.89 ₪
778	גבע	161,994.00	162,036.60	42.60	62.21	26.50 ₪
779	שפל	315,918.60	316,328.40	409.80	37.88	155.23 ₪

סה"כ לדייר:

פסגה	גבע	שפל	סה"כ	שיא ביקוש
127.80	42.60	409.80	580.20	3.60
131.89 ₪	26.50 ₪	155.23 ₪	313.62 ₪	

סה"כ צריכה
 סה"כ לתשלום

214.45 ₪	תשלום קבוע	
29.82 ₪	תשלום עבור גודל חיבור בKVA (3x160)	
557.89 ₪	סה"כ לתשלום	לא כולל מע"מ

התפלגות חיוב בש"ח לפי תעו"ז

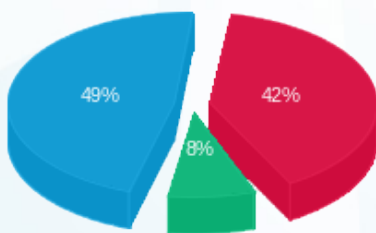

פסגה (131.89 ₪) - 49%
 גבע (26.50 ₪) - 8%
 שפל (155.23 ₪) - 42%

הסטוריית צריכה בקוט"ש

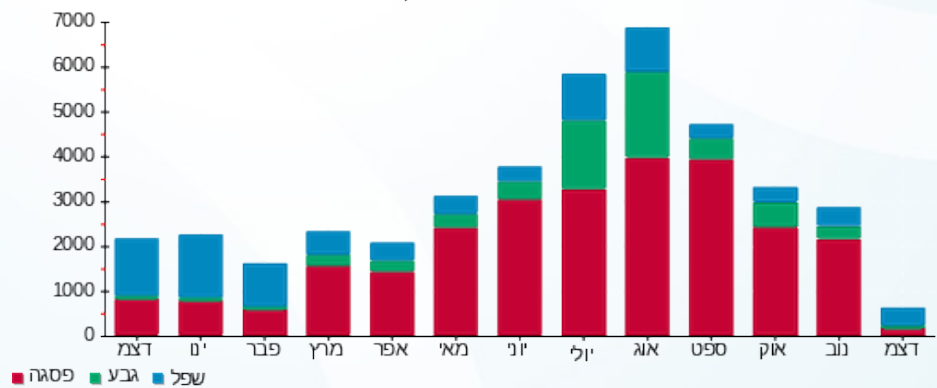



08/01/23 תאריך הפקה:
 31/12/22 תאריך קריאה נוכחית:
 01/12/22 תאריך קריאה קודמת:

שם דייר: אירוקה
 שם אתר: קניון עזריאלי עכו

לקוח/ה נכבד/ה, אנו מתכבדים להגיש את חישוב צריכת החשמל לתקופה 01/12/22 - 31/12/22:

אירוקה - 5 - 81019583 (3x40)

סוג תעריף	סוג צריכה	קריאה קודמת	קריאה נוכחית	סה"כ צריכה בקוט"ש	מחיר לקוט"ש בא"ג	סה"כ לתשלום
פרטי חשבון עבור תאריכים:						
777	פסגה	01/12/22	31/12/22	480.90	103.20	496.29 ₪
778	גבע	58,372.30	58,444.60	72.30	62.21	44.98 ₪
779	שפל	80,087.80	81,021.90	934.10	37.88	353.84 ₪

סה"כ לדייר:

פסגה	גבע	שפל	סה"כ	שיא ביקוש
480.90	72.30	934.10	1,487.30	3.50
496.29 ₪	44.98 ₪	353.84 ₪	895.10 ₪	

סה"כ צריכה
 סה"כ לתשלום

214.45 ₪	תשלום קבוע	
7.45 ₪	תשלום עבור גודל חיבור בKVA (3x40)	
1,117.01 ₪	סה"כ לתשלום	לא כולל מע"מ

התפלגות חיוב בש"ח לפי תעו"ז

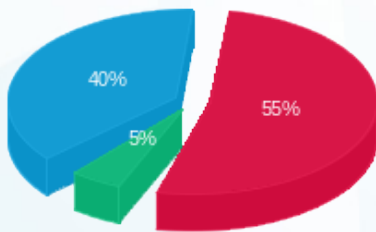

■ פסגה (496.29 ₪)
 ■ גבע (44.98 ₪)
 ■ שפל (353.84 ₪)

הסטוריית צריכה בקוט"ש

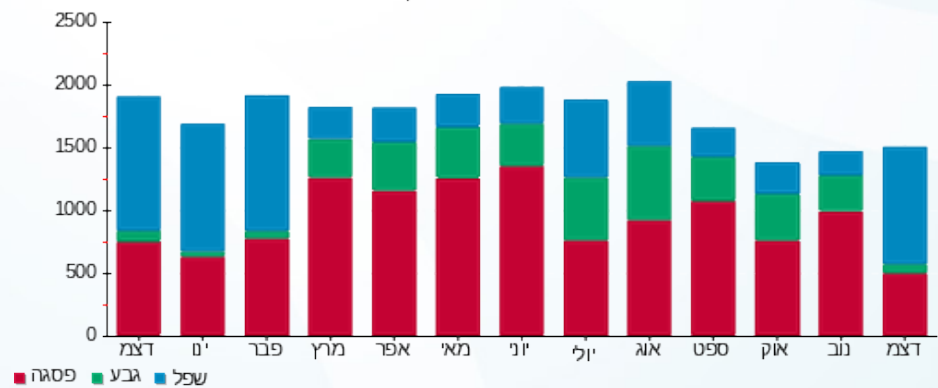



08/01/23 תאריך הפקה:
 31/12/22 תאריך קריאה נוכחית:
 01/12/22 תאריך קריאה קודמת:

שם דייר: אלד צילום
 שם אתר: קניון עזריאלי עכו

לקוח/ה נכבד/ה, אנו מתכבדים להגיש את חישוב צריכת החשמל לתקופה 01/12/22 - 31/12/22:

אלד צילום - 4 - 81019583(3x40)

סוג תעריף	סוג צריכה	קריאה קודמת	קריאה נוכחית	סה"כ צריכה בקוט"ש	מחיר לקוט"ש בא"ג	סה"כ לתשלום
פרטי חשבון עבור תאריכים:						
777	פסגה	01/12/22	31/12/22	377.90	103.20	389.99 ₪
778	גבע	48,766.10	48,787.20	21.10	62.21	13.13 ₪
779	שפל	60,608.20	61,304.40	696.20	37.88	263.72 ₪

סה"כ לדייר:

פסגה	גבע	שפל	סה"כ	שיא ביקוש
377.90	21.10	696.20	1,095.20	2.80
389.99 ₪	13.13 ₪	263.72 ₪	666.84 ₪	

סה"כ צריכה

סה"כ לתשלום

214.45 ₪	תשלום קבוע	
7.45 ₪	תשלום עבור גודל חיבור בKVA (3x40)	
888.74 ₪	סה"כ לתשלום	לא כולל מע"מ

התפלגות חיוב בש"ח לפי תע"ז

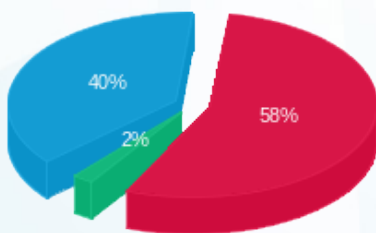

■ פסגה (₪ 389.99)
 ■ גבע (₪ 13.13)
 ■ שפל (₪ 263.72)

הסטוריית צריכה בקוט"ש

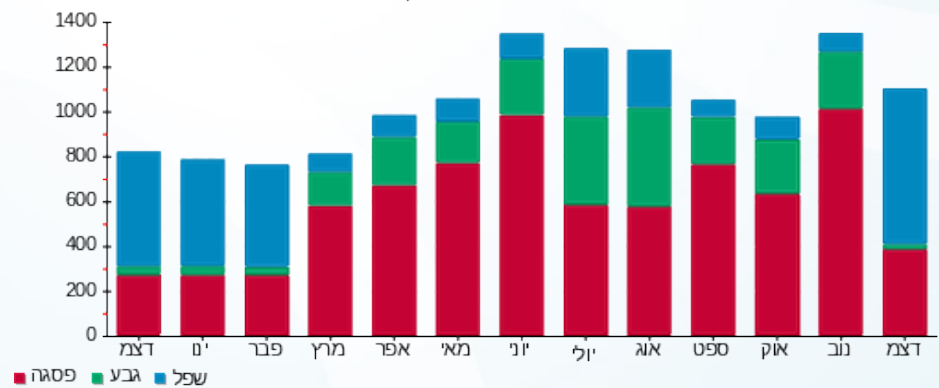

■ פסגה ■ גבע ■ שפל





08/01/23 תאריך הפקה:
 31/12/22 תאריך קריאה נוכחית:
 01/12/22 תאריך קריאה קודמת:

שם דייר: אלדו קומבו
 שם אתר: קניון עזריאלי עכו

לקוח/ה נכבד/ה, אנו מתכבדים להגיש את חישוב צריכת החשמל לתקופה 01/12/22 - 31/12/22:

אלדו קומבו - 3 - 81017884(3x40)

סוג תעריף	סוג צריכה	קריאה קודמת	קריאה נוכחית	סה"כ צריכה בקוט"ש	מחיר לקוט"ש בא"ג	סה"כ לתשלום
פרטי חשבון עבור תאריכים:						
777	פסגה	01/12/22	31/12/22	1,167.40	103.20	1,204.76 ₪
778	גבע	76,183.50	76,324.40	140.90	62.21	87.65 ₪
779	שפל	95,668.00	97,562.40	1,894.40	37.88	717.60 ₪

סה"כ לדייר:

פסגה	גבע	שפל	סה"כ	שיא ביקוש
1,167.40	140.90	1,894.40	3,202.70	12.20
1,204.76 ₪	87.65 ₪	717.60 ₪	2,010.01 ₪	

סה"כ צריכה

סה"כ לתשלום

214.45 ₪	תשלום קבוע	
7.45 ₪	תשלום עבור גודל חיבור בKVA (3x40)	
2,231.91 ₪	סה"כ לתשלום	לא כולל מע"מ

התפלגות חיוב בש"ח לפי תע"ז

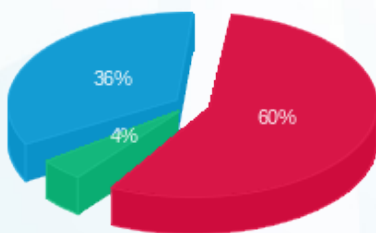

■ פסגה (1,204.76 ₪)
 ■ גבע (87.65 ₪)
 ■ שפל (717.60 ₪)

הסטוריית צריכה בקוט"ש

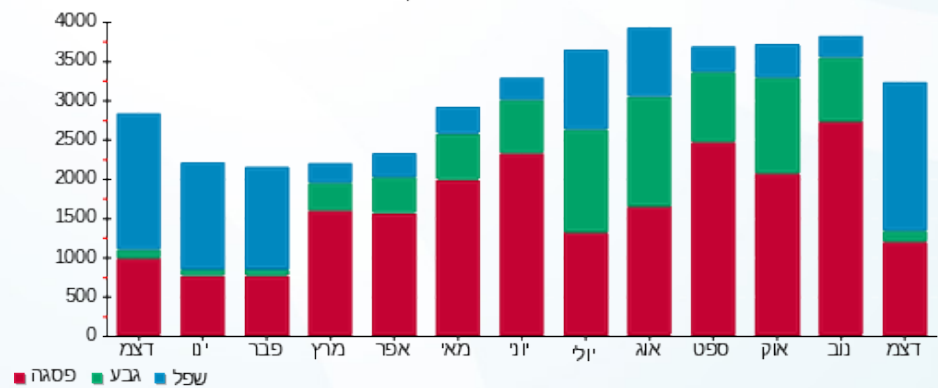

■ פסגה ■ גבע ■ שפל





08/01/23

תאריך הפקדה:

שם דייר: אמריקה ישראל
שם אתר: קניון עזריאלי עכו

31/12/22

תאריך קריאה נוכחית:

01/12/22

תאריך קריאה קודמת:

לקוח/ה נכבד/ה, אנו מתכבדים להגיש את חישוב צריכת החשמל לתקופה 01/12/22 - 31/12/22:

אמריקה ישראל - 4 - 81038342(0x0)

סוג תעריף	סוג צריכה	קריאה קודמת	קריאה נוכחית	סה"כ צריכה בקוט"ש	מחיר לקוט"ש בא"ג	סה"כ לתשלום
פרטי חשבון עבור תאריכים:						
777	פסגה	01/12/22	31/12/22	240.60	103.20	248.30 ₪
778	גבע	6,629.60	6,749.10	119.50	62.21	74.34 ₪
779	שפל	25,896.30	26,838.00	941.70	37.88	356.72 ₪

סה"כ לדייר:

פסגה	גבע	שפל	סה"כ	שיא ביקוש
240.60	119.50	941.70	1,301.80	2.00
248.30 ₪	74.34 ₪	356.72 ₪	679.36 ₪	

סה"כ צריכה

סה"כ לתשלום

214.45 ₪	תשלום קבוע	
0.00 ₪	תשלום עבור גודל חיבור בKVA (0x0)	
893.81 ₪	סה"כ לתשלום	לא כולל מע"מ

התפלגות חיוב בש"ח לפי תע"ז

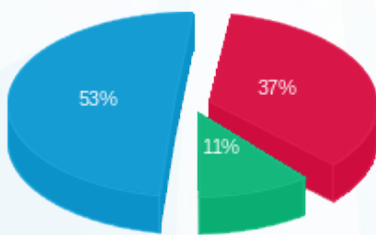

- פסגה (248.30 ₪) - 53%
- גבע (74.34 ₪) - 11%
- שפל (356.72 ₪) - 37%

הסטוריית צריכה בקוט"ש

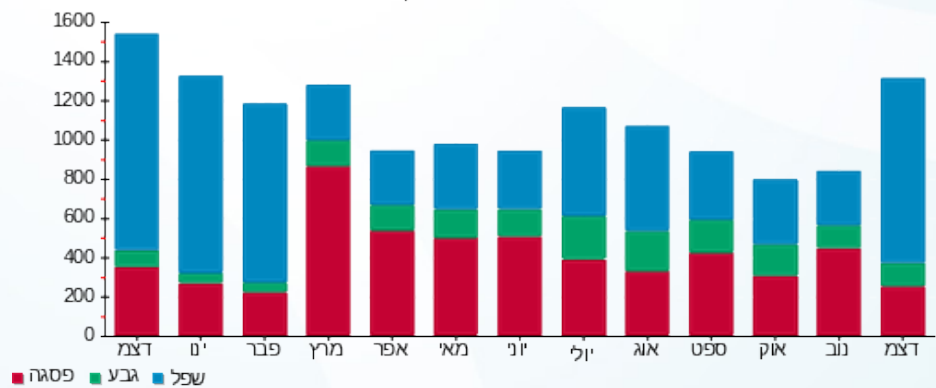



08/01/23

תאריך הפקדה:

שם דייר: אפרודיטה
שם אתר: קניון עזריאלי עכו

31/12/22

תאריך קריאה נוכחית:

01/12/22

תאריך קריאה קודמת:

לקוח/ה נכבד/ה, אנו מתכבדים להגיש את חישוב צריכת החשמל לתקופה 01/12/22 - 31/12/22:

אפרודיטה - 4 - 81018961(3x40)

סוג תעריף	סוג צריכה	קריאה קודמת	קריאה נוכחית	סה"כ צריכה בקוט"ש	מחיר לקוט"ש בא"ג	סה"כ לתשלום
		01/12/22	31/12/22			
777	פסגה	145,450.20	145,948.90	498.70	103.20	514.66 ₪
778	גבע	50,654.70	50,715.10	60.40	62.21	37.57 ₪
779	שפל	73,504.80	74,396.40	891.60	37.88	337.74 ₪

סה"כ לדייר:

פסגה	גבע	שפל	סה"כ	שיא ביקוש
498.70	60.40	891.60	1,450.70	6.50
514.66 ₪	37.57 ₪	337.74 ₪	889.97 ₪	

סה"כ צריכה

סה"כ לתשלום

214.45 ₪	תשלום קבוע	
7.45 ₪	תשלום עבור גודל חיבור בKVA (3x40)	
1,111.88 ₪	סה"כ לתשלום	לא כולל מע"מ

התפלגות חיוב בש"ח לפי תעו"ז

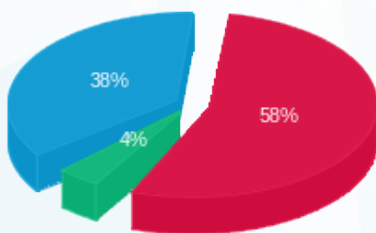

■ פסגה (514.66 ₪)
■ גבע (37.57 ₪)
■ שפל (337.74 ₪)

הסטוריית צריכה בקוט"ש

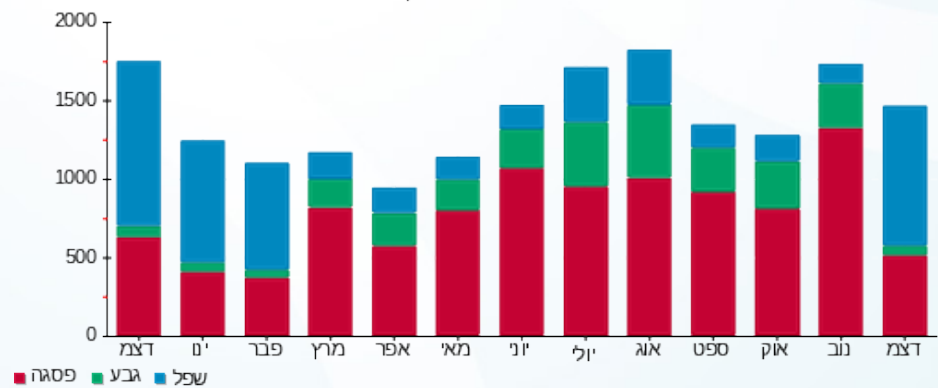



08/01/23

תאריך הפקה:

שם דייר: אריסטו שמאט
שם אתר: קניון עזריאלי עכו

31/12/22

תאריך קריאה נוכחית:

01/12/22

תאריך קריאה קודמת:

לקוח/ה נכבד/ה, אנו מתכבדים להגיש את חישוב צריכת החשמל לתקופה 01/12/22 - 31/12/22:

אריסטו שמאט - 2 - 81019188(3x63)

סוג תעריף	סוג צריכה	קריאה קודמת	קריאה נוכחית	סה"כ צריכה בקוט"ש	מחיר לקוט"ש בא"ג	סה"כ לתשלום
			31/12/22	01/12/22	פרטי חשבון עבור תאריכים:	
777	פסגה	238,103.10	238,864.60	761.50	103.20	785.87 ₪
778	גבע	80,488.70	80,565.70	77.00	62.21	47.90 ₪
779	שפל	92,363.60	93,710.60	1,347.00	37.88	510.24 ₪

סה"כ לדייר:

פסגה	גבע	שפל	סה"כ	שיא ביקוש
761.50	77.00	1,347.00	2,185.50	12.00
785.87 ₪	47.90 ₪	510.24 ₪	1,344.01 ₪	

סה"כ צריכה

סה"כ לתשלום

214.45 ₪	תשלום קבוע	
11.74 ₪	תשלום עבור גודל חיבור בKVA (3x63)	
1,570.20 ₪	סה"כ לתשלום	לא כולל מע"מ

התפלגות חיוב בש"ח לפי תע"ז

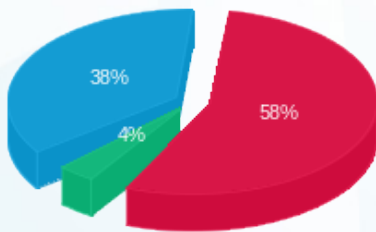

- פסגה (785.87 ₪)
- גבע (47.90 ₪)
- שפל (510.24 ₪)

הסטוריית צריכה בקוט"ש

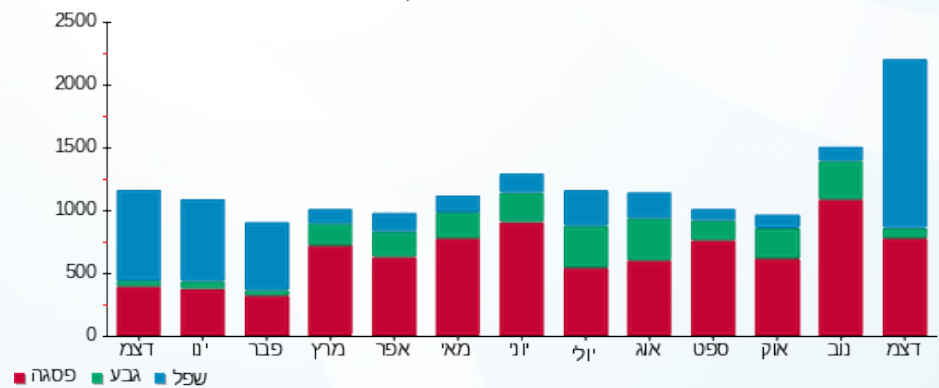

- פסגה
- גבע
- שפל





08/01/23 תאריך הפקה:
 31/12/22 תאריך קריאה נוכחית:
 01/12/22 תאריך קריאה קודמת:

שם דייר: באג חדש
 שם אתר: קניון עזריאלי עכו

לקוח/ה נכבד/ה, אנו מתכבדים להגיש את חישוב צריכת החשמל לתקופה 01/12/22 - 31/12/22:

באג חדש - 7 - 81019188 (3x40)

סוג תעריף	סוג צריכה	קריאה קודמת	קריאה נוכחית	סה"כ צריכה בקוט"ש	מחיר לקוט"ש בא"ג	סה"כ לתשלום
פרטי חשבון עבור תאריכים:						
777	פסגה	01/12/22	31/12/22	327.50	103.20	337.98 ₪
778	גבע	37,852.60	37,901.20	48.60	62.21	30.23 ₪
779	שפל	45,450.30	46,047.20	596.90	37.88	226.11 ₪

סה"כ לדייר:

פסגה	גבע	שפל	סה"כ	שיא ביקוש
327.50	48.60	596.90	973.00	1.60
337.98 ₪	30.23 ₪	226.11 ₪	594.32 ₪	

סה"כ צריכה
 סה"כ לתשלום

214.45 ₪	תשלום קבוע	
7.45 ₪	תשלום עבור גודל חיבור בKVA (3x40)	
816.22 ₪	סה"כ לתשלום	לא כולל מע"מ

התפלגות חיוב בש"ח לפי תע"ז

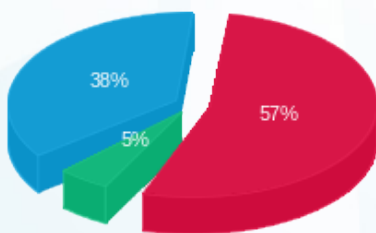

■ פסגה (337.98 ₪)
 ■ גבע (30.23 ₪)
 ■ שפל (226.11 ₪)

הסטוריית צריכה בקוט"ש

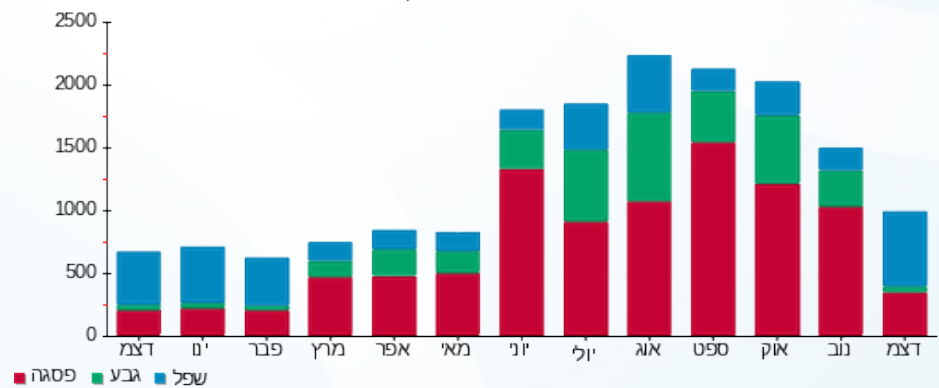



08/01/23

תאריך הפקה:

שם דייר: בוגארט
שם אתר: קניון עזריאלי עכו

31/12/22

תאריך קריאה נוכחית:

01/12/22

תאריך קריאה קודמת:

לקוח/ה נכבד/ה, אנו מתכבדים להגיש את חישוב צריכת החשמל לתקופה 01/12/22 - 31/12/22:

בוגארט - 4 - (3x25)81016096

סה"כ לתשלום	מחיר לקוט"ש בא"ג	סה"כ צריכה בקוט"ש	קריאה נוכחית	קריאה קודמת	סוג צריכה	סוג תעריף
			31/12/22	01/12/22	פרטי חשבון עבור תאריכים:	
0.00 ₪	103.20	0.00	138,386.00	138,386.00	פסגה	777
0.00 ₪	62.21	0.00	49,957.90	49,957.90	גבע	778
0.00 ₪	37.88	0.00	61,935.90	61,935.90	שפל	779

סה"כ לדייר:

שיא ביקוש	סה"כ	שפל	גבע	פסגה
	0.00	0.00	0.00	0.00
	0.00 ₪	0.00 ₪	0.00 ₪	0.00 ₪

סה"כ צריכה

סה"כ לתשלום

214.45 ₪	תשלום קבוע	
4.66 ₪	תשלום עבור גודל חיבור ב KVA (3x25)	
219.11 ₪	סה"כ לתשלום	לא כולל מע"מ

התפלגות חיוב בש"ח לפי תעו"ז

הסטוריית צריכה בקוט"ש

פסגה (0.00 ₪)
גבע (0.00 ₪)
שפל (0.00 ₪)

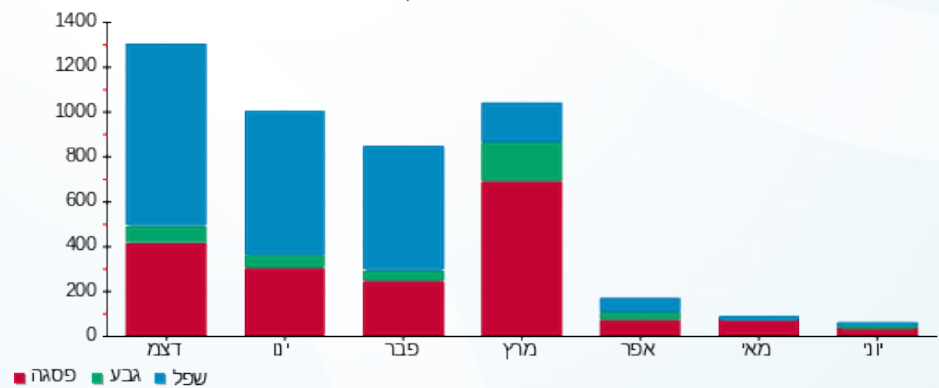



08/01/23 תאריך הפקה:
 31/12/22 תאריך קריאה נוכחית:
 01/12/22 תאריך קריאה קודמת:

שם דייר: בודי שופ
 שם אתר: קניון עזריאלי עכו

לקוח/ה נכבד/ה, אנו מתכבדים להגיש את חישוב צריכת החשמל לתקופה 01/12/22 - 31/12/22:

בודי שופ - 8 - 81019583 (3x40)

סוג תעריף	סוג צריכה	קריאה קודמת	קריאה נוכחית	סה"כ צריכה בקוט"ש	מחיר לקוט"ש בא"ג	סה"כ לתשלום
פרטי חשבון עבור תאריכים:						
		01/12/22	31/12/22			
777	פסגה	106,091.80	106,429.50	337.70	103.20	348.51 ₪
778	גבע	35,989.40	36,034.50	45.10	62.21	28.06 ₪
779	שפל	48,036.10	48,688.40	652.30	37.88	247.09 ₪

סה"כ לדייר:

פסגה	גבע	שפל	סה"כ	שיא ביקוש
337.70	45.10	652.30	1,035.10	2.40
348.51 ₪	28.06 ₪	247.09 ₪	623.65 ₪	

סה"כ צריכה
 סה"כ לתשלום

214.45 ₪	תשלום קבוע	
7.45 ₪	תשלום עבור גודל חיבור בKVA (3x40)	
845.56 ₪	סה"כ לתשלום	לא כולל מע"מ

התפלגות חיוב בש"ח לפי תעו"ז

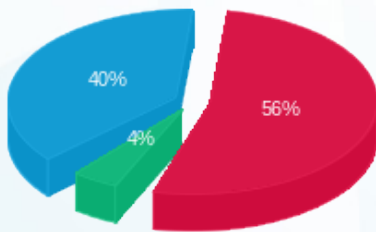

■ פסגה (348.51 ₪)
 ■ גבע (28.06 ₪)
 ■ שפל (247.09 ₪)

הסטוריית צריכה בקוט"ש

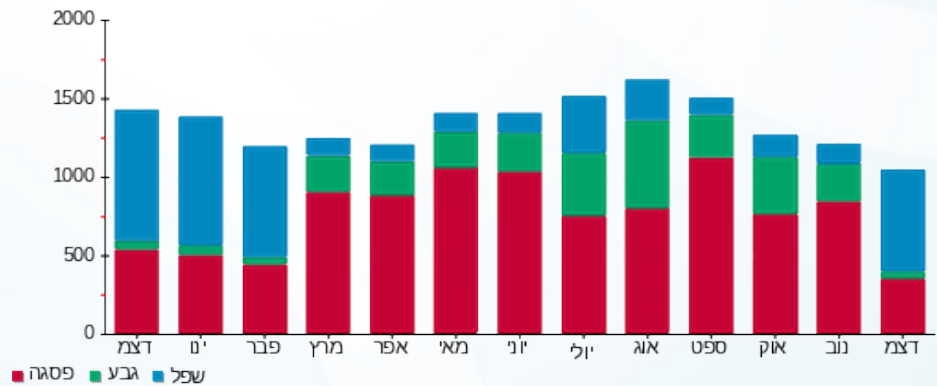

■ פסגה ■ גבע ■ שפל



08/01/23 תאריך הפקה:
 31/12/22 תאריך קריאה נוכחית:
 01/12/22 תאריך קריאה קודמת:

שם דייר: בורגרים
 שם אתר: קניון עזריאלי עכו

לקוח/ה נכבד/ה, אנו מתכבדים להגיש את חישוב צריכת החשמל לתקופה 01/12/22 - 31/12/22:

בורגרים - 7 - 81038342 (3x80)

סוג תעריף	סוג צריכה	קריאה קודמת	קריאה נוכחית	סה"כ צריכה בקוט"ש	מחיר לקוט"ש בא"ג	סה"כ לתשלום
פרטי חשבון עבור תאריכים:						
777	פסגה	01/12/22	31/12/22	1,847.30	103.20	1,906.41 ₪
778	גבע	22,186.00	22,459.60	273.60	62.21	170.21 ₪
779	שפל	33,982.70	36,894.50	2,911.80	37.88	1,102.99 ₪

סה"כ לדייר:

פסגה	גבע	שפל	סה"כ	שיא ביקוש
1,847.30	273.60	2,911.80	5,032.70	16.00
1,906.41 ₪	170.21 ₪	1,102.99 ₪	3,179.61 ₪	

סה"כ צריכה
 סה"כ לתשלום

214.45 ₪	תשלום קבוע	
14.91 ₪	תשלום עבור גודל חיבור בKVA (3x80)	
3,408.97 ₪	סה"כ לתשלום	לא כולל מע"מ

התפלגות חיוב בש"ח לפי תע"ז

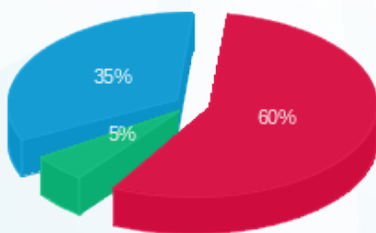

■ פסגה (1,906.41 ₪)
 ■ גבע (170.21 ₪)
 ■ שפל (1,102.99 ₪)

הסטוריית צריכה בקוט"ש

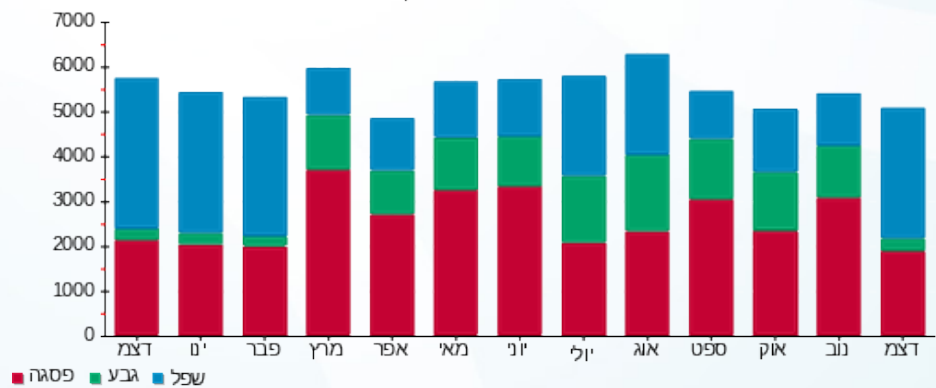



08/01/23

תאריך הפקדה:

שם דייר: בורקס העגלה
שם אתר: קניון עזריאלי עכו

31/12/22

תאריך קריאה נוכחית:

01/12/22

תאריך קריאה קודמת:

לקוח/ה נכבד/ה, אנו מתכבדים להגיש את חישוב צריכת החשמל לתקופה 01/12/22 - 31/12/22:

בורקס העגלה - 2 - 81021310 (3x25)

סוג תעריף	סוג צריכה	קריאה קודמת	קריאה נוכחית	סה"כ צריכה בקוט"ש	מחיר לקוט"ש בא"ג	סה"כ לתשלום
פרטי חשבון עבור תאריכים:						
777	פסגה	01/12/22	31/12/22	21.60	103.20	22.29 ₪
778	גבע	14,357.30	14,360.30	3.00	62.21	1.87 ₪
779	שפל	34,013.00	34,079.20	66.20	37.88	25.08 ₪

סה"כ לדייר:

פסגה	גבע	שפל	סה"כ	שיא ביקוש
21.60	3.00	66.20	90.80	0.30
22.29 ₪	1.87 ₪	25.08 ₪		

סה"כ צריכה

סה"כ לתשלום

214.45 ₪	תשלום קבוע	
4.66 ₪	תשלום עבור גודל חיבור בKVA (3x25)	
268.34 ₪	סה"כ לתשלום	לא כולל מע"מ

התפלגות חיוב בש"ח לפי תעו"ז

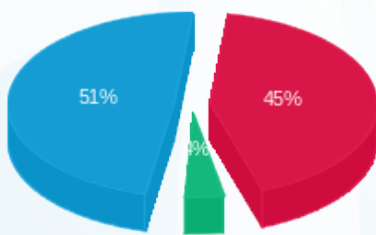

- פסגה (22.29 ₪)
- גבע (1.87 ₪)
- שפל (25.08 ₪)

הסטוריית צריכה בקוט"ש

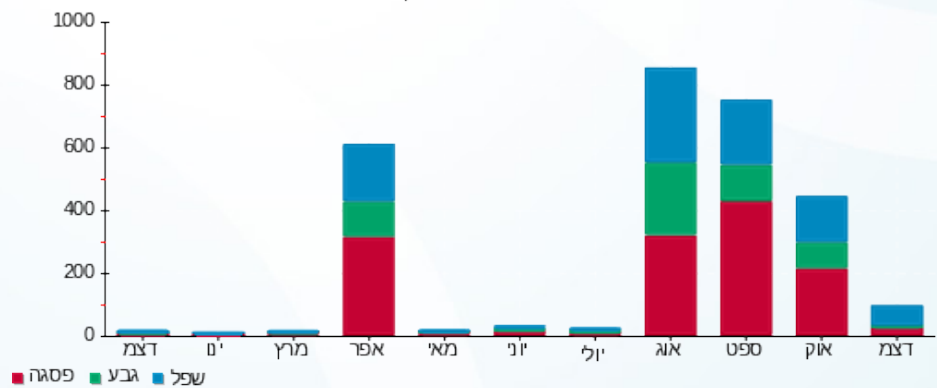



08/01/23

תאריך הפקדה:

שם דייר: בי דראגסטור
שם אתר: קניון עזריאלי עכו

31/12/22

תאריך קריאה נוכחית:

01/12/22

תאריך קריאה קודמת:

לקוח/ה נכבד/ה, אנו מתכבדים להגיש את חישוב צריכת החשמל לתקופה 01/12/22 - 31/12/22:

בי דראגסטור - 5 - 81019188(3x160)

סוג תעריף	סוג צריכה	קריאה קודמת	קריאה נוכחית	סה"כ צריכה בקוט"ש	מחיר לקוט"ש בא"ג	סה"כ לתשלום
פרטי חשבון עבור תאריכים:						
777	פסגה	01/12/22	31/12/22	3,582.40	103.20	3,697.04 ₪
778	גבע	274,622.00	275,032.80	410.80	62.21	255.56 ₪
779	שפל	332,060.00	338,608.80	6,548.80	37.88	2,480.69 ₪

סה"כ לדייר:

פסגה	גבע	שפל	סה"כ	שיא ביקוש
3,582.40	410.80	6,548.80	10,542.00	46.40
₪ 3,697.04	₪ 255.56	₪ 2,480.69	₪ 6,433.28	

סה"כ צריכה

סה"כ לתשלום

214.45 ₪	תשלום קבוע	
29.82 ₪	תשלום עבור גודל חיבור בKVA (3x160)	
6,677.55 ₪	סה"כ לתשלום	לא כולל מע"מ

התפלגות חיוב בש"ח לפי תע"ז

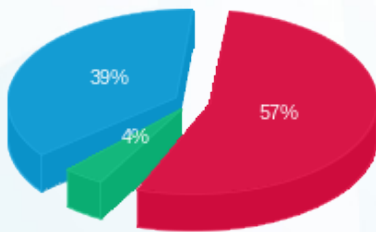

- פסגה (₪ 3,697.04) 57%
- גבע (₪ 255.56) 39%
- שפל (₪ 2,480.69) 4%

הסטוריית צריכה בקוט"ש

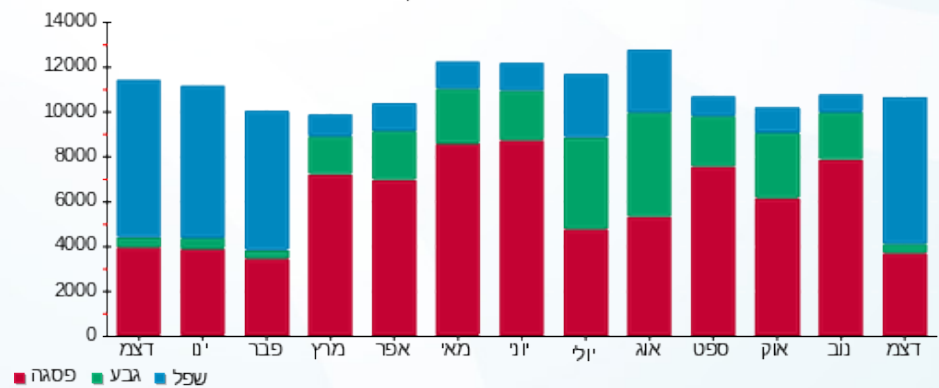



08/01/23 תאריך הפקדה:
 31/12/22 תאריך קריאה נוכחית:
 01/12/22 תאריך קריאה קודמת:

שם דייר: בלינג
 שם אתר: קניון עזריאלי עכו

לקוח/ה נכבד/ה, אנו מתכבדים להגיש את חישוב צריכת החשמל לתקופה 01/12/22 - 31/12/22:

בלינג - 7 - 81021310 (1x25)

סוג תעריף	סוג צריכה	קריאה קודמת	קריאה נוכחית	סה"כ צריכה בקוט"ש	מחיר לקוט"ש בא"ג	סה"כ לתשלום
פרטי חשבון עבור תאריכים:						
777	פסגה	01/12/22	31/12/22	17.55	103.20	18.11 ₪
778	גבע	1,165.70	1,170.25	4.55	62.21	2.83 ₪
779	שפל	2,554.40	2,602.40	48.00	37.88	18.18 ₪

סה"כ לדייר:

פסגה	גבע	שפל	סה"כ	שיא ביקוש
17.55	4.55	48.00	70.10	0.15
18.11 ₪	2.83 ₪	18.18 ₪	39.12 ₪	

סה"כ צריכה
 סה"כ לתשלום

38.53 ₪	תשלום קבוע	
1.55 ₪	תשלום עבור גודל חיבור בKVA (1x25)	
79.21 ₪	סה"כ לתשלום	לא כולל מע"מ

התפלגות חיוב בש"ח לפי תע"ז

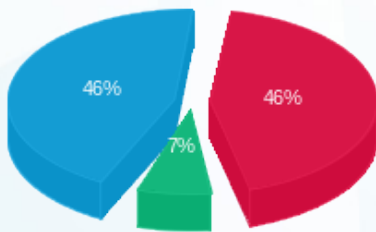

■ פסגה (18.11 ₪)
 ■ גבע (2.83 ₪)
 ■ שפל (18.18 ₪)

הסטוריית צריכה בקוט"ש

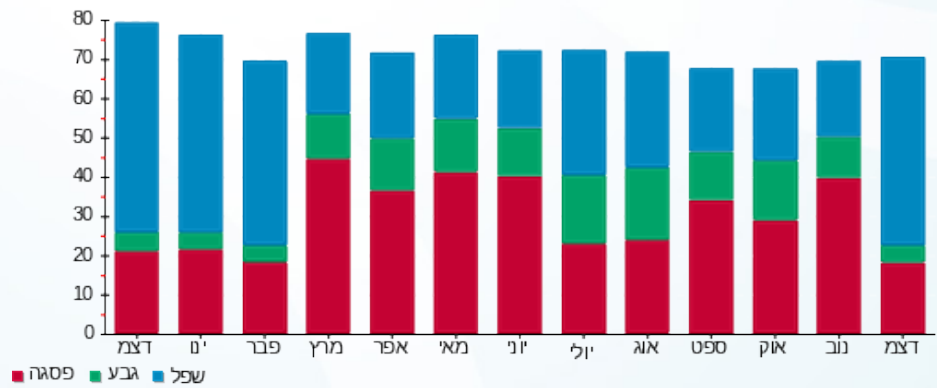

■ פסגה ■ גבע ■ שפל





08/01/23

תאריך הפקדה:

שם דייר: בנק לאומי
שם אתר: קניון עזריאלי עכו

31/12/22

תאריך קריאה נוכחית:

01/12/22

תאריך קריאה קודמת:

לקוח/ה נכבד/ה, אנו מתכבדים להגיש את חישוב צריכת החשמל לתקופה 01/12/22 - 31/12/22:

בנק לאומי - 1 - 81018663(3x160)

סוג תעריף	סוג צריכה	קריאה קודמת	קריאה נוכחית	סה"כ צריכה בקוט"ש	מחיר לקוט"ש בא"ג	סה"כ לתשלום
פרטי חשבון עבור תאריכים:						
777	פסגה	01/12/22	31/12/22	1,026.80	103.20	1,059.66 ₪
778	גבע	181,732.40	182,104.80	372.40	62.21	231.67 ₪
779	שפל	247,330.80	250,862.80	3,532.00	37.88	1,337.92 ₪

סה"כ לדייר:

פסגה	גבע	שפל	סה"כ	שיא ביקוש
1,026.80	372.40	3,532.00	4,931.20	15.60
1,059.66 ₪	231.67 ₪	1,337.92 ₪	2,629.25 ₪	

סה"כ צריכה

סה"כ לתשלום

214.45 ₪	תשלום קבוע	
29.82 ₪	תשלום עבור גודל חיבור בKVA (3x160)	
2,873.52 ₪	סה"כ לתשלום	לא כולל מע"מ

התפלגות חיוב בש"ח לפי תע"ז

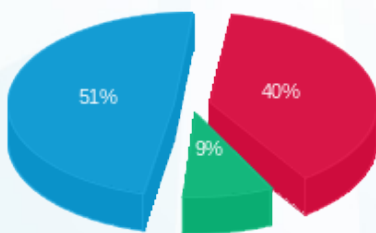

■ פסגה (1,059.66 ₪)
■ גבע (231.67 ₪)
■ שפל (1,337.92 ₪)

הסטוריית צריכה בקוט"ש

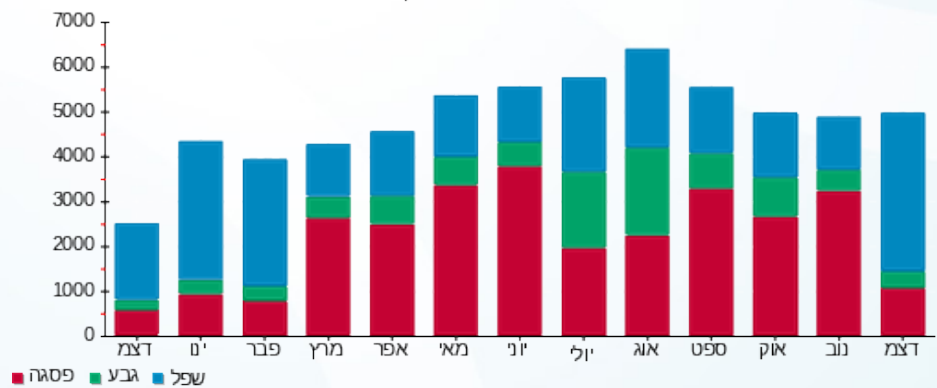

■ פסגה ■ גבע ■ שפל





08/01/23

תאריך הפקדה:

שם דייר: בנק מרכנתיל דיסקונט

31/12/22

תאריך קריאה נוכחית:

שם אתר: קניון עזריאלי עכו

01/12/22

תאריך קריאה קודמת:

לקוח/ה נכבד/ה, אנו מתכבדים להגיש את חישוב צריכת החשמל לתקופה 01/12/22 - 31/12/22:

בנק מרכנתיל דיסקונט - 1 - 14155668 (3x100)

סוג תעריף	סוג צריכה	קריאה קודמת	קריאה נוכחית	סה"כ צריכה בקוט"ש	מחיר לקוט"ש בא"ג	סה"כ לתשלום
פרטי חשבון עבור תאריכים:						
777	פסגה	01/12/22	31/12/22	1,098.80	103.20	1,133.96 ₪
778	גבע	111,849.20	112,257.20	408.00	62.21	253.82 ₪
779	שפל	206,149.60	210,015.60	3,866.00	37.88	1,464.44 ₪

סה"כ לדייר:

פסגה	גבע	שפל	סה"כ	שיא ביקוש
1,098.80	408.00	3,866.00	5,372.80	24.05
1,133.96 ₪	253.82 ₪	1,464.44 ₪	2,852.22 ₪	

סה"כ צריכה

סה"כ לתשלום

214.45 ₪	תשלום קבוע	
18.64 ₪	תשלום עבור גודל חיבור בKVA (3x100)	
3,085.30 ₪	סה"כ לתשלום	לא כולל מע"מ

התפלגות חיוב בש"ח לפי תע"ז

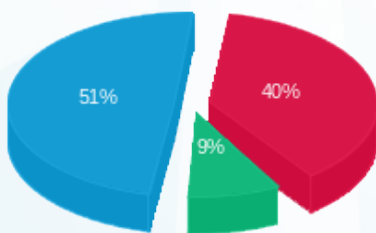

- פסגה (1,133.96 ₪) 51%
- גבע (253.82 ₪) 9%
- שפל (1,464.44 ₪) 40%

הסטוריית צריכה בקוט"ש

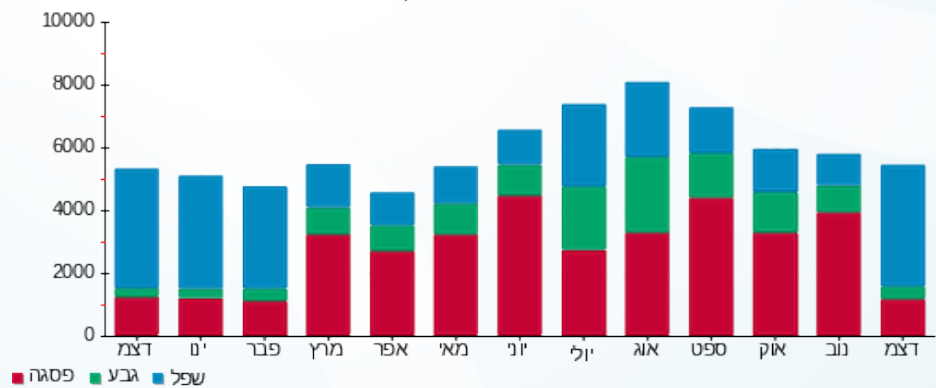



08/01/23

תאריך הפקדה:

שם דייר: גולברי
שם אתר: קניון עזריאלי עכו

31/12/22

תאריך קריאה נוכחית:

01/12/22

תאריך קריאה קודמת:

לקוח/ה נכבד/ה, אנו מתכבדים להגיש את חישוב צריכת החשמל לתקופה 01/12/22 - 31/12/22:

גולברי - 4 - 81018786(3x50)

סוג תעריף	סוג צריכה	קריאה קודמת	קריאה נוכחית	סה"כ צריכה בקוט"ש	מחיר לקוט"ש בא"ג	סה"כ לתשלום
פרטי חשבון עבור תאריכים:						
777	פסגה	01/12/22	31/12/22	1,051.80	103.20	1,085.46 ₪
778	גבע	63,501.00	63,626.70	125.70	62.21	78.20 ₪
779	שפל	79,180.40	81,063.00	1,882.60	37.88	713.13 ₪

סה"כ לדייר:

פסגה	גבע	שפל	סה"כ	שיא ביקוש
1,051.80	125.70	1,882.60	3,060.10	15.50
1,085.46 ₪	78.20 ₪	713.13 ₪	1,876.78 ₪	

סה"כ צריכה

סה"כ לתשלום

214.45 ₪	תשלום קבוע	
9.32 ₪	תשלום עבור גודל חיבור בKVA (3x50)	
2,100.55 ₪	סה"כ לתשלום	לא כולל מע"מ

התפלגות חיוב בש"ח לפי תע"ז

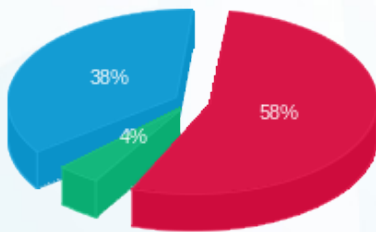

■ פסגה (1,085.46 ₪)
■ גבע (78.20 ₪)
■ שפל (713.13 ₪)

הסטוריית צריכה בקוט"ש

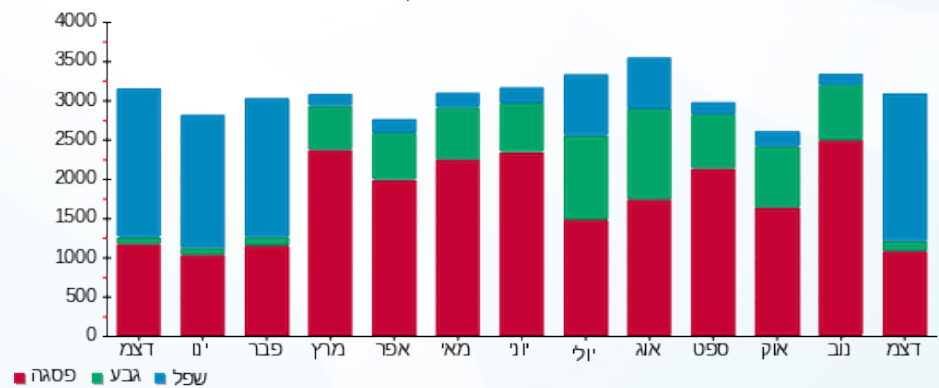



08/01/23

תאריך הפקה:

שם דייר: גולדן רוז
שם אתר: קניון עזריאלי עכו

31/12/22

תאריך קריאה נוכחית:

01/12/22

תאריך קריאה קודמת:

לקוח/ה נכבד/ה, אנו מתכבדים להגיש את חישוב צריכת החשמל לתקופה 01/12/22 - 31/12/22:

גולדן רוז - 8 - 81017884 (3x25)

סוג תעריף	סוג צריכה	קריאה קודמת	קריאה נוכחית	סה"כ צריכה בקוט"ש	מחיר לקוט"ש בא"ג	סה"כ לתשלום
פרטי חשבון עבור תאריכים:						
777	פסגה	01/12/22	31/12/22	10.70	103.20	11.04 ₪
778	גבע	39,777.70	39,780.00	2.30	62.21	1.43 ₪
779	שפל	52,404.30	52,423.80	19.50	37.88	7.39 ₪

סה"כ לדייר:

פסגה	גבע	שפל	סה"כ	שיא ביקוש
10.70	2.30	19.50	32.50	
11.04 ₪	1.43 ₪	7.39 ₪	19.86 ₪	

סה"כ צריכה

סה"כ לתשלום

214.45 ₪	תשלום קבוע	
4.66 ₪	תשלום עבור גודל חיבור בKVA (3x25)	
238.97 ₪	סה"כ לתשלום	לא כולל מע"מ

התפלגות חיוב בש"ח לפי תע"ז

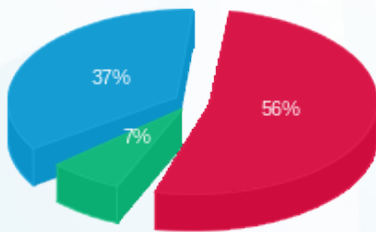

- פסגה (11.04 ₪)
- גבע (1.43 ₪)
- שפל (7.39 ₪)

הסטוריית צריכה בקוט"ש

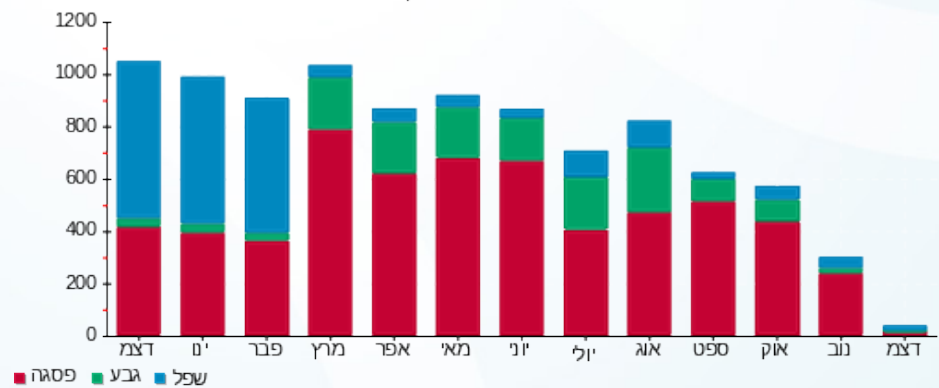

- פסגה
- גבע
- שפל





08/01/23 תאריך הפקה:
 31/12/22 תאריך קריאה נוכחית:
 01/12/22 תאריך קריאה קודמת:

שם דייר: גולף קידס
 שם אתר: קניון עזריאלי עכו

לקוח/ה נכבד/ה, אנו מתכבדים להגיש את חישוב צריכת החשמל לתקופה 01/12/22 - 31/12/22:

גולף קידס - 5 - 81021310 (3x63)

סוג תעריף	סוג צריכה	קריאה קודמת	קריאה נוכחית	סה"כ צריכה בקוט"ש	מחיר לקוט"ש בא"ג	סה"כ לתשלום
פרטי חשבון עבור תאריכים:						
777	פסגה	01/12/22	31/12/22	889.60	103.20	918.07 ₪
778	גבע	64,893.20	65,008.00	114.80	62.21	71.42 ₪
779	שפל	73,623.80	75,171.30	1,547.50	37.88	586.19 ₪

סה"כ לדייר:

פסגה	גבע	שפל	סה"כ	שיא ביקוש
889.60	114.80	1,547.50	2,551.90	8.90
918.07 ₪	71.42 ₪	586.19 ₪	1,575.68 ₪	

סה"כ צריכה
 סה"כ לתשלום

214.45 ₪	תשלום קבוע	
11.74 ₪	תשלום עבור גודל חיבור בKVA (3x63)	
1,801.87 ₪	סה"כ לתשלום	לא כולל מע"מ

התפלגות חיוב בש"ח לפי תעו"ז

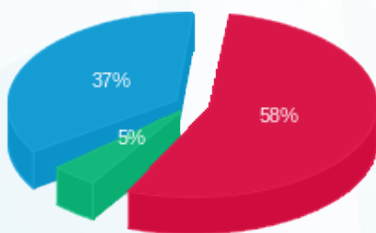

■ פסגה (918.07 ₪)
 ■ גבע (71.42 ₪)
 ■ שפל (586.19 ₪)

הסטוריית צריכה בקוט"ש

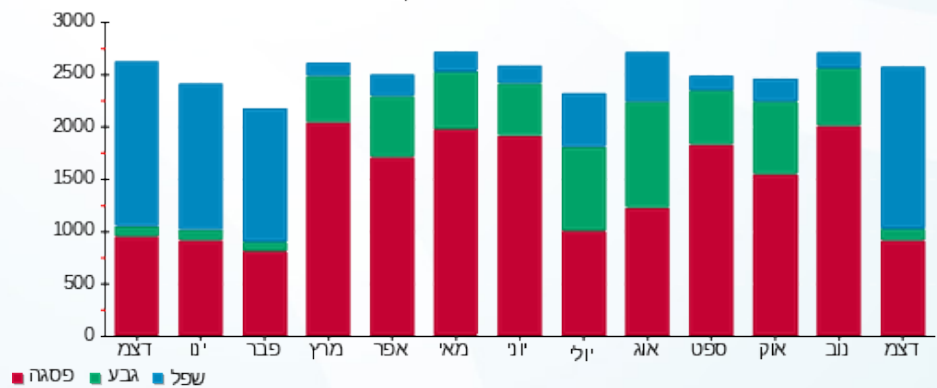



08/01/23

תאריך הפקדה:

שם דייר: גלידה גולדה
שם אתר: קניון עזריאלי עכו

31/12/22

תאריך קריאה נוכחית:

01/12/22

תאריך קריאה קודמת:

לקוח/ה נכבד/ה, אנו מתכבדים להגיש את חישוב צריכת החשמל לתקופה 01/12/22 - 31/12/22:

גלידה גולדה - 8 - (0x0)81038342

סוג תעריף	סוג צריכה	קריאה קודמת	קריאה נוכחית	סה"כ צריכה בקוט"ש	מחיר לקוט"ש בא"ג	סה"כ לתשלום
פרטי חשבון עבור תאריכים:						
777	פסגה	01/12/22	31/12/22	1,498.00	103.20	1,545.94 ₪
778	גבע	27,190.90	27,736.00	545.10	62.21	339.11 ₪
779	שפל	59,105.80	63,779.20	4,673.40	37.88	1,770.28 ₪

סה"כ לדייר:

פסגה	גבע	שפל	סה"כ	שיא ביקוש
1,498.00	545.10	4,673.40	6,716.50	14.00
1,545.94 ₪	339.11 ₪	1,770.28 ₪	3,655.33 ₪	

סה"כ צריכה

סה"כ לתשלום

214.45 ₪	תשלום קבוע	
0.00 ₪	תשלום עבור גודל חיבור בKVA (0x0)	
3,869.78 ₪	סה"כ לתשלום	לא כולל מע"מ

התפלגות חיוב בש"ח לפי תע"ז

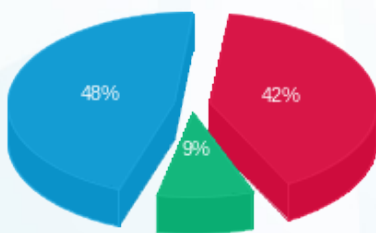

■ פסגה (1,545.94 ₪)
■ גבע (339.11 ₪)
■ שפל (1,770.28 ₪)

הסטוריית צריכה בקוט"ש

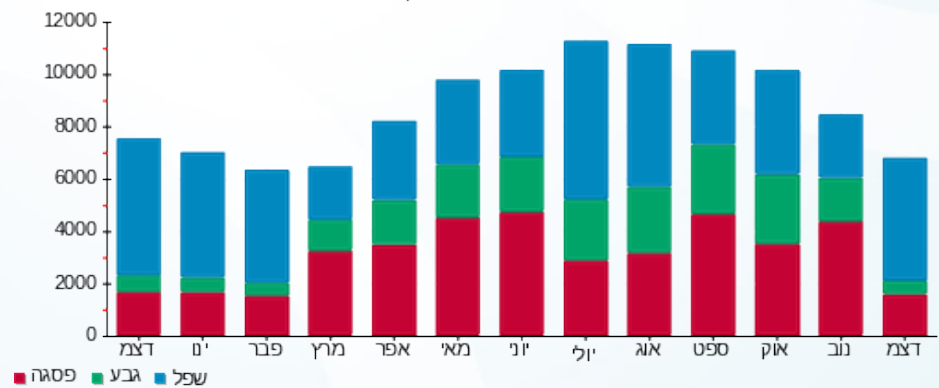

■ פסגה ■ גבע ■ שפל





08/01/23 תאריך הפקה:
 31/12/22 תאריך קריאה נוכחית:
 01/12/22 תאריך קריאה קודמת:

שם דייר: גלילאו גלידה איטלקית
 שם אתר: קניון עזריאלי עכו

לקוח/ה נכבד/ה, אנו מתכבדים להגיש את חישוב צריכת החשמל לתקופה 01/12/22 - 31/12/22:

גלילאו גלידה איטלקית - 6 - 81017884(3x40)

סה"כ לתשלום	מחיר לקוט"ש בא"ג	סה"כ צריכה בקוט"ש	קריאה נוכחית	קריאה קודמת	סוג צריכה	סוג תעריף
			31/12/22	01/12/22		פרטי חשבון עבור תאריכים:
₪ 8.57	103.20	8.30	186,784.20	186,775.90	פסגה	777
₪ 2.80	62.21	4.50	82,502.20	82,497.70	גבע	778
₪ 12.42	37.88	32.80	191,337.60	191,304.80	שפל	779

סה"כ לדייר:

שיא ביקוש	סה"כ	שפל	גבע	פסגה
0.10	45.60	32.80	4.50	8.30
	₪ 23.79	₪ 12.42	₪ 2.80	₪ 8.57

סה"כ צריכה
 סה"כ לתשלום

₪ 214.45	תשלום קבוע	
₪ 7.45	תשלום עבור גודל חיבור בKVA (3x40)	
₪ 245.69	סה"כ לתשלום	לא כולל מע"מ

התפלגות חיוב בש"ח לפי תע"ז

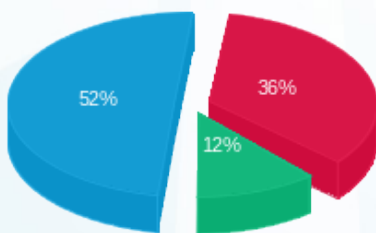

פסגה (₪ 8.57) ■
 גבע (₪ 2.80) ■
 שפל (₪ 12.42) ■

הסטוריית צריכה בקוט"ש

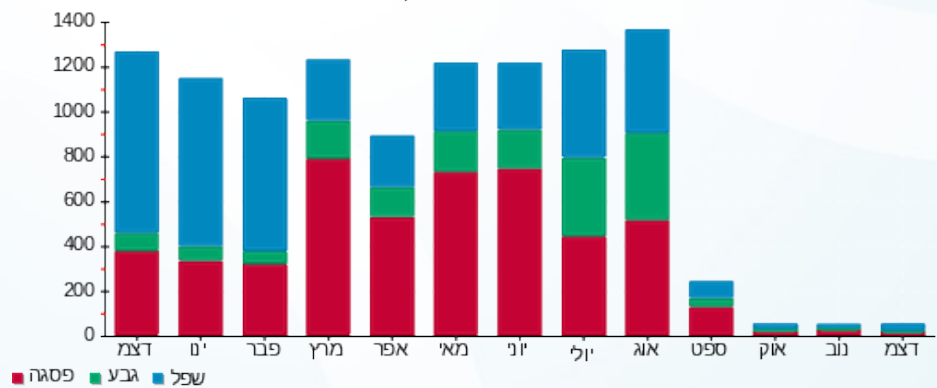

פסגה ■ גבע ■ שפל



08/01/23 תאריך הפקה:
 31/12/22 תאריך קריאה נוכחית:
 01/12/22 תאריך קריאה קודמת:

שם דייר: דונה ויקטוריה
 שם אתר: קניון עזריאלי עכו

לקוח/ה נכבד/ה, אנו מתכבדים להגיש את חישוב צריכת החשמל לתקופה 01/12/22 - 31/12/22:

דינה ויקטוריה - 8 - 81018361(3x40)

סוג תעריף	סוג צריכה	קריאה קודמת	קריאה נוכחית	סה"כ צריכה בקוט"ש	מחיר לקוט"ש בא"ג	סה"כ לתשלום
פרטי חשבון עבור תאריכים:						
		01/12/22	31/12/22			
777	פסגה	133,588.40	133,872.50	284.10	103.20	293.19 ₪
778	גבע	53,834.10	53,875.10	41.00	62.21	25.51 ₪
779	שפל	83,017.70	83,729.50	711.80	37.88	269.63 ₪

סה"כ לדייר:

פסגה	גבע	שפל	סה"כ	שיא ביקוש
284.10	41.00	711.80	1,036.90	1.70
293.19 ₪	25.51 ₪	269.63 ₪	588.33 ₪	

סה"כ צריכה
 סה"כ לתשלום

214.45 ₪	תשלום קבוע	
7.45 ₪	תשלום עבור גודל חיבור בKVA (3x40)	
810.23 ₪	סה"כ לתשלום	לא כולל מע"מ

התפלגות חיוב בש"ח לפי תע"ז

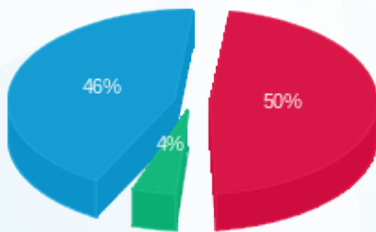

פסגה (293.19 ₪) - 50%
 גבע (25.51 ₪) - 4%
 שפל (269.63 ₪) - 46%

הסטוריית צריכה בקוט"ש

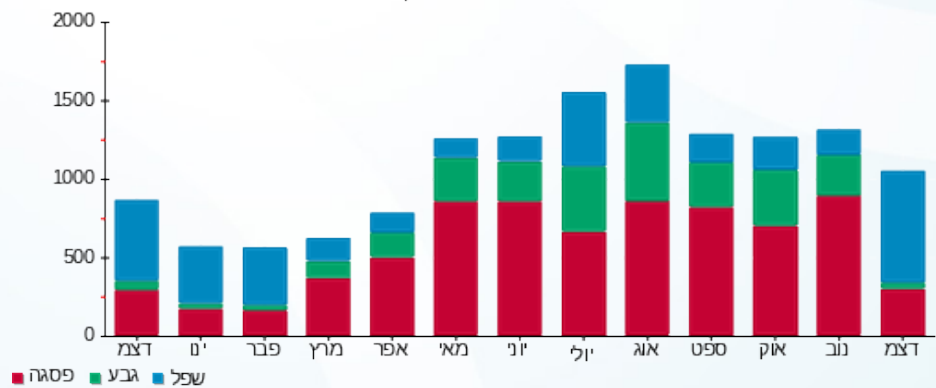



08/01/23 תאריך הפקה:
 31/12/22 תאריך קריאה נוכחית:
 01/12/22 תאריך קריאה קודמת:

שם דייר: דילוסו
 שם אתר: קניון עזריאלי עכו

לקוח/ה נכבד/ה, אנו מתכבדים להגיש את חישוב צריכת החשמל לתקופה 01/12/22 - 31/12/22:

דילוסו - 8 - 81018961(3x40)

סה"כ לתשלום	מחיר לקוט"ש בא"ג	סה"כ צריכה בקוט"ש	קריאה נוכחית	קריאה קודמת	סוג צריכה	סוג תעריף
			31/12/22	01/12/22		פרטי חשבון עבור תאריכים:
₪ 405.99	103.20	393.40	138,410.90	138,017.50	פסגה	777
₪ 24.39	62.21	39.20	47,582.90	47,543.70	גבע	778
₪ 236.67	37.88	624.80	51,556.00	50,931.20	שפל	779

סה"כ לדיר:

שיא ביקוש	סה"כ	שפל	גבע	פסגה
3.10	1,057.40	624.80	39.20	393.40
	₪ 667.05	₪ 236.67	₪ 24.39	₪ 405.99

סה"כ צריכה
 סה"כ לתשלום

₪ 214.45	תשלום קבוע	
₪ 7.45	תשלום עבור גודל חיבור בKVA (3x40)	
₪ 888.95	סה"כ לתשלום	לא כולל מע"מ

התפלגות חיוב בש"ח לפי תעו"ז

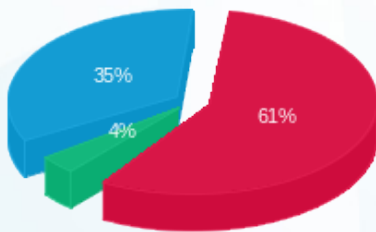

פסגה (₪ 405.99) ■
 גבע (₪ 24.39) ■
 שפל (₪ 236.67) ■

הסטוריית צריכה בקוט"ש

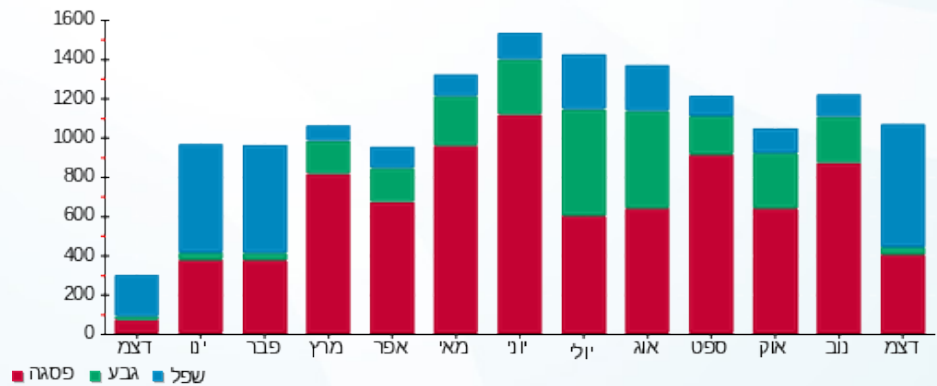



08/01/23 תאריך הפקדה:
 31/12/22 תאריך קריאה נוכחית:
 01/12/22 תאריך קריאה קודמת:

שם דייר: דינמיקה
 שם אתר: קניון עזריאלי עכו

לקוח/ה נכבד/ה, אנו מתכבדים להגיש את חישוב צריכת החשמל לתקופה 01/12/22 - 31/12/22:

דינמיקה - 1 - 81021310 (1x16)

סוג תעריף	סוג צריכה	קריאה קודמת	קריאה נוכחית	סה"כ צריכה בקוט"ש	מחיר לקוט"ש בא"ג	סה"כ לתשלום
פרטי חשבון עבור תאריכים:						
777	פסגה	01/12/22	31/12/22	22.65	103.20	23.37 ₪
778	גבע	1,524.10	1,529.35	5.25	62.21	3.27 ₪
779	שפל	2,426.25	2,488.00	61.75	37.88	23.39 ₪

סה"כ לדייר:

פסגה	גבע	שפל	סה"כ	שיא ביקוש
22.65	5.25	61.75	89.65	0.20
23.37 ₪	3.27 ₪	23.39 ₪	50.03 ₪	

סה"כ צריכה
 סה"כ לתשלום

214.45 ₪	תשלום קבוע	
0.99 ₪	תשלום עבור גודל חיבור בKVA (1x16)	
265.48 ₪	סה"כ לתשלום	לא כולל מע"מ

התפלגות חיוב בש"ח לפי תע"ז

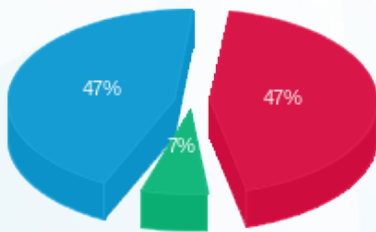

■ פסגה (23.37 ₪)
 ■ גבע (3.27 ₪)
 ■ שפל (23.39 ₪)

הסטוריית צריכה בקוט"ש

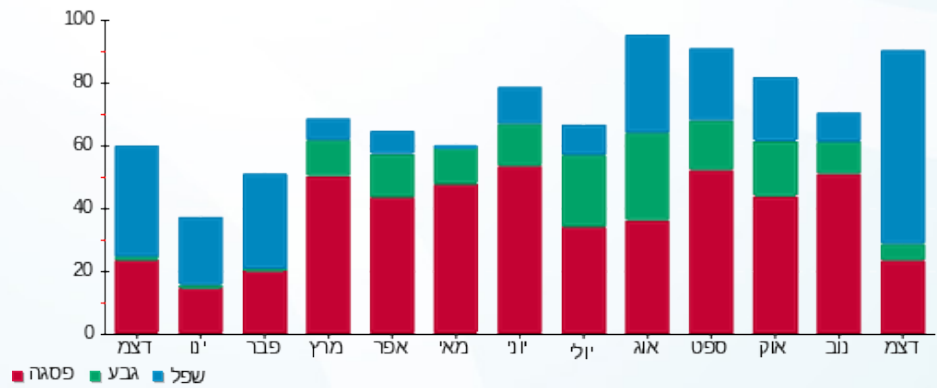

■ פסגה ■ גבע ■ שפל





08/01/23

תאריך הפקדה:

שם דייר: דלתא
שם אתר: קניון עזריאלי עכו

31/12/22

תאריך קריאה נוכחית:

01/12/22

תאריך קריאה קודמת:

לקוח/ה נכבד/ה, אנו מתכבדים להגיש את חישוב צריכת החשמל לתקופה 01/12/22 - 31/12/22:

דלתא - 3 - 81018663(3x50)

סוג תעריף	סוג צריכה	קריאה קודמת	קריאה נוכחית	סה"כ צריכה בקוט"ש	מחיר לקוט"ש בא"ג	סה"כ לתשלום
פרטי חשבון עבור תאריכים:						
777	פסגה	01/12/22	31/12/22	2,131.90	103.20	2,200.12 ₪
778	גבע	117,172.80	117,396.60	223.80	62.21	139.23 ₪
779	שפל	118,689.50	122,150.10	3,460.60	37.88	1,310.88 ₪

סה"כ לדייר:

פסגה	גבע	שפל	סה"כ	שיא ביקוש
2,131.90	223.80	3,460.60	5,816.30	21.10
2,200.12 ₪	139.23 ₪	1,310.88 ₪	3,650.22 ₪	

סה"כ צריכה

סה"כ לתשלום

214.45 ₪	תשלום קבוע	
9.32 ₪	תשלום עבור גודל חיבור בKVA (3x50)	
3,873.99 ₪	סה"כ לתשלום	לא כולל מע"מ

התפלגות חיוב בש"ח לפי תע"ז

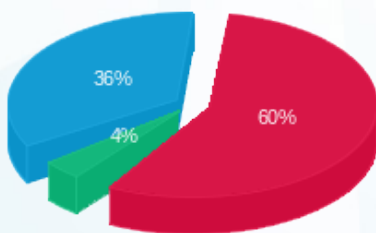

■ פסגה (2,200.12 ₪)
■ גבע (139.23 ₪)
■ שפל (1,310.88 ₪)

הסטוריית צריכה בקוט"ש





08/01/23 תאריך הפקה:
 31/12/22 תאריך קריאה נוכחית:
 01/12/22 תאריך קריאה קודמת:

שם דייר: הודים
 שם אתר: קניון עזריאלי עכו

לקוח/ה נכבד/ה, אנו מתכבדים להגיש את חישוב צריכת החשמל לתקופה 01/12/22 - 31/12/22:

הודים - 6 - 81018663(3x40)

סוג תעריף	סוג צריכה	קריאה קודמת	קריאה נוכחית	סה"כ צריכה בקוט"ש	מחיר לקוט"ש בא"ג	סה"כ לתשלום
פרטי חשבון עבור תאריכים:						
777	פסגה	01/12/22	31/12/22	156.70	103.20	161.71 ₪
778	גבע	44,626.50	44,626.70	0.20	62.21	0.12 ₪
779	שפל	54,365.10	54,798.90	433.80	37.88	164.32 ₪

סה"כ לדיר:

פסגה	גבע	שפל	סה"כ	שיא ביקוש
156.70	0.20	433.80	590.70	7.40
161.71 ₪	0.12 ₪	164.32 ₪	326.16 ₪	

סה"כ צריכה
 סה"כ לתשלום

214.45 ₪	תשלום קבוע	
7.45 ₪	תשלום עבור גודל חיבור בKVA (3x40)	
548.07 ₪	סה"כ לתשלום	לא כולל מע"מ

התפלגות חיוב בש"ח לפי תעו"ז

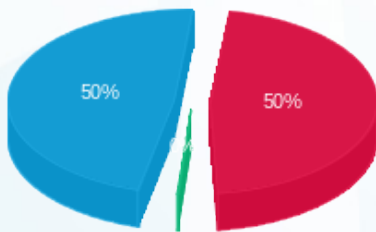

■ פסגה (161.71 ₪)
 ■ גבע (0.12 ₪)
 ■ שפל (164.32 ₪)

הסטוריית צריכה בקוט"ש

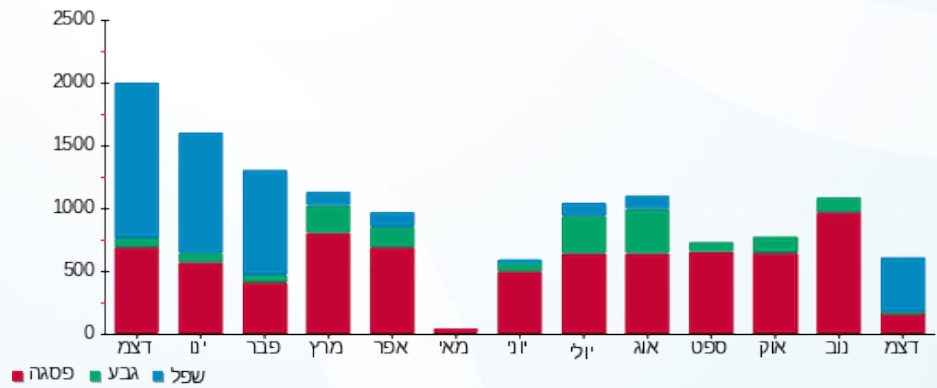



08/01/23

תאריך הפקה:

שם דייר: הום סטייל
שם אתר: קניון עזריאלי עכו

31/12/22

תאריך קריאה נוכחית:

01/12/22

תאריך קריאה קודמת:

לקוח/ה נכבד/ה, אנו מתכבדים להגיש את חישוב צריכת החשמל לתקופה 01/12/22 - 31/12/22:

הום סטייל - 5 - 81017884(3x40)

סוג תעריף	סוג צריכה	קריאה קודמת	קריאה נוכחית	סה"כ צריכה בקוט"ש	מחיר לקוט"ש בא"ג	סה"כ לתשלום
פרטי חשבון עבור תאריכים:						
777	פסגה	01/12/22	31/12/22	116.00	103.20	119.71 ₪
778	גבע	41,230.80	41,249.40	18.60	62.21	11.57 ₪
779	שפל	47,805.40	47,967.60	162.20	37.88	61.44 ₪

סה"כ לדייר:

פסגה	גבע	שפל	סה"כ	שיא ביקוש
116.00	18.60	162.20	296.80	6.20
119.71 ₪	11.57 ₪	61.44 ₪	192.72 ₪	

סה"כ צריכה

סה"כ לתשלום

214.45 ₪	תשלום קבוע	
7.45 ₪	תשלום עבור גודל חיבור בKVA (3x40)	
414.63 ₪	סה"כ לתשלום	לא כולל מע"מ

התפלגות חיוב בש"ח לפי תעו"ז

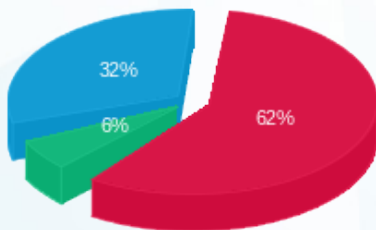

■ פסגה (119.71 ₪)
■ גבע (11.57 ₪)
■ שפל (61.44 ₪)

הסטוריית צריכה בקוט"ש

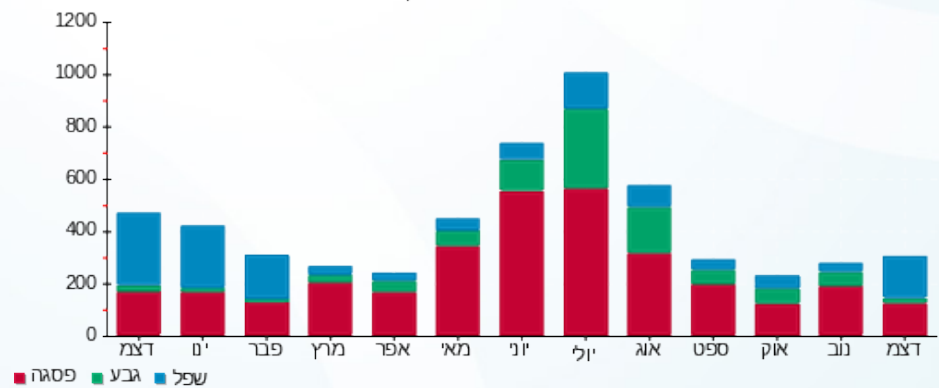



08/01/23

תאריך הפקדה:

שם דייר: הוניהמן קידס חדש

31/12/22

תאריך קריאה נוכחית:

שם אתר: קניון עזריאלי עכו

01/12/22

תאריך קריאה קודמת:

לקוח/ה נכבד/ה, אנו מתכבדים להגיש את חישוב צריכת החשמל לתקופה 01/12/22 - 31/12/22:

הוניהמן קידס חדש - 1 - 81018786(3x40)

סה"כ לתשלום	מחיר לקוט"ש בא"ג	סה"כ צריכה בקוט"ש	קריאה נוכחית	קריאה קודמת	סוג צריכה	סוג תעריף
			31/12/22	01/12/22		פרטי חשבון עבור תאריכים:
₪ 342.52	103.20	331.90	95,639.40	95,307.50	פסגה	777
₪ 12.69	62.21	20.40	35,109.10	35,088.70	גבע	778
₪ 240.77	37.88	635.60	49,652.40	49,016.80	שפל	779

סה"כ לדייר:

שיא ביקוש	סה"כ	שפל	גבע	פסגה
2.80	987.90	635.60	20.40	331.90
	₪ 595.98	₪ 240.77	₪ 12.69	₪ 342.52

סה"כ צריכה

סה"כ לתשלום

₪ 214.45	תשלום קבוע	
₪ 7.45	תשלום עבור גודל חיבור בKVA (3x40)	
₪ 817.88	סה"כ לתשלום	לא כולל מע"מ

התפלגות חיוב בש"ח לפי תע"ז

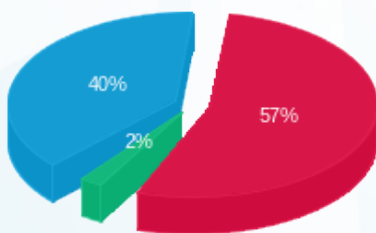

- פסגה (₪ 342.52) 57%
- גבע (₪ 12.69) 2%
- שפל (₪ 240.77) 40%

הסטוריית צריכה בקוט"ש

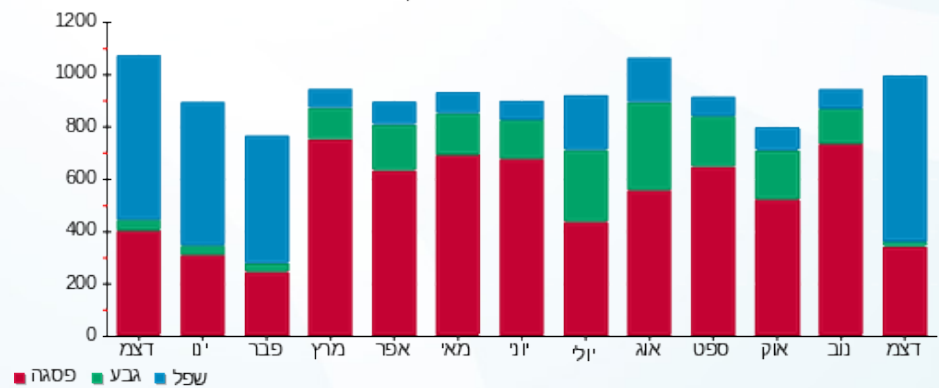



08/01/23

תאריך הפקה:

שם דייר: ווהו WOW
שם אתר: קניון עזריאלי עכו

31/12/22

תאריך קריאה נוכחית:

01/12/22

תאריך קריאה קודמת:

לקוח/ה נכבד/ה, אנו מתכבדים להגיש את חישוב צריכת החשמל לתקופה 01/12/22 - 31/12/22:

ליידי קר - 5 - 81019328(3x40)

סוג תעריף	סוג צריכה	קריאה קודמת	קריאה נוכחית	סה"כ צריכה בקוט"ש	מחיר לקוט"ש בא"ג	סה"כ לתשלום
פרטי חשבון עבור תאריכים:						
777	פסגה	01/12/22	31/12/22	48.80	103.20	187,922.60
778	גבע	67,886.00	67,897.30	11.30	62.21	187,873.80
779	שפל	83,542.60	83,640.20	97.60	37.88	83,542.60

סה"כ לדייר:

פסגה	גבע	שפל	סה"כ	שיא ביקוש
48.80	11.30	97.60	157.70	1.20
50.36 ₪	7.03 ₪	36.97 ₪	94.36 ₪	

סה"כ צריכה

סה"כ לתשלום

214.45 ₪	תשלום קבוע	
7.45 ₪	תשלום עבור גודל חיבור בKVA (3x40)	
316.27 ₪	סה"כ לתשלום	לא כולל מע"מ

התפלגות חיוב בש"ח לפי תע"ז

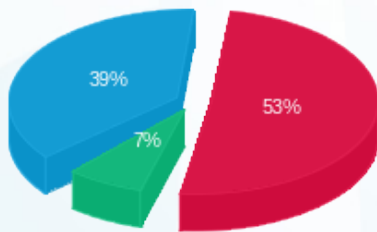

- פסגה (50.36 ₪)
- גבע (7.03 ₪)
- שפל (36.97 ₪)

הסטוריית צריכה בקוט"ש

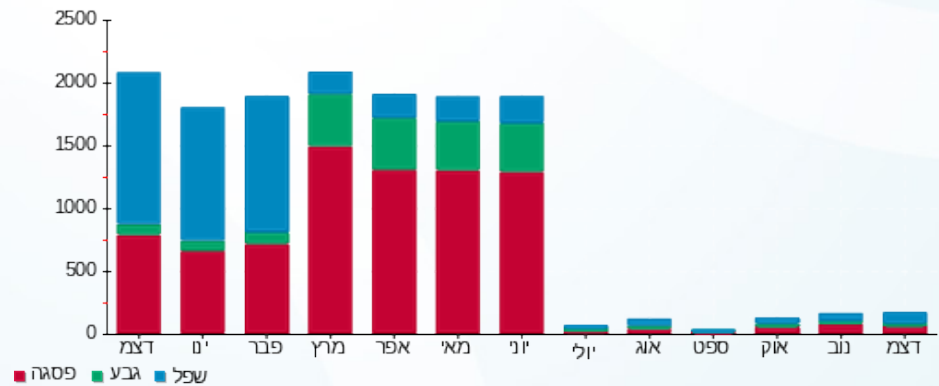

- פסגה
- גבע
- שפל



08/01/23 תאריך הפקה:
 31/12/22 תאריך קריאה נוכחית:
 01/12/22 תאריך קריאה קודמת:

שם דייר: ורדינון
 שם אתר: קניון עזריאלי עכו

לקוח/ה נכבד/ה, אנו מתכבדים להגיש את חישוב צריכת החשמל לתקופה 01/12/22 - 31/12/22:

ורדינון - 8 - (3x125)81016096

סוג תעריף	סוג צריכה	קריאה קודמת	קריאה נוכחית	סה"כ צריכה בקוט"ש	מחיר לקוט"ש בא"ג	סה"כ לתשלום
		01/12/22	31/12/22			
777	פסגה	375,640.60	377,530.20	1,889.60	103.20	1,950.07 ₪
778	גבע	131,261.80	131,558.80	297.00	62.21	184.76 ₪
779	שפל	124,888.40	128,576.60	3,688.20	37.88	1,397.09 ₪

סה"כ לדייר:

פסגה	גבע	שפל	סה"כ	שיא ביקוש
1,889.60	297.00	3,688.20	5,874.80	15.40
1,950.07 ₪	184.76 ₪	1,397.09 ₪	3,531.92 ₪	

סה"כ צריכה
 סה"כ לתשלום

214.45 ₪	תשלום קבוע	
23.29 ₪	תשלום עבור גודל חיבור בKVA (3x125)	
3,769.67 ₪	סה"כ לתשלום	לא כולל מע"מ

התפלגות חיוב בש"ח לפי תע"ז

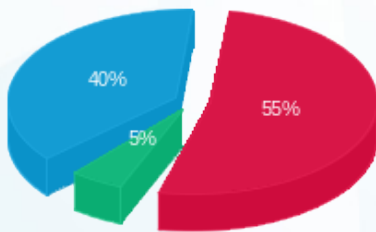

■ פסגה (1,950.07 ₪)
 ■ גבע (184.76 ₪)
 ■ שפל (1,397.09 ₪)

הסטוריית צריכה בקוט"ש

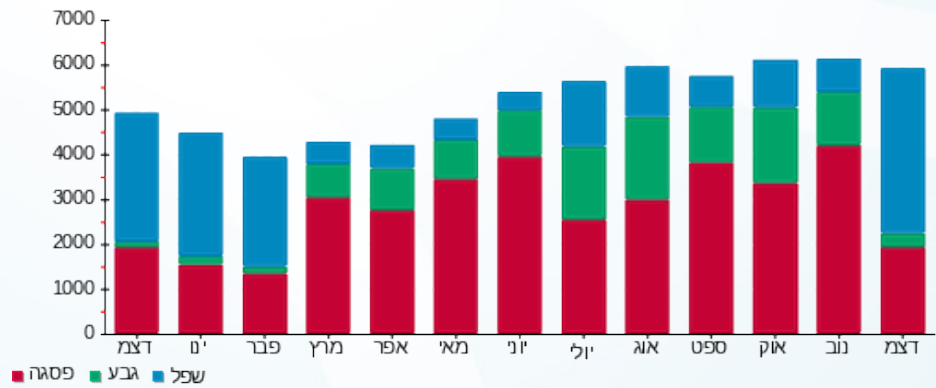

08/01/23 תאריך הפקדה:
 31/12/22 תאריך קריאה נוכחית:
 01/12/22 תאריך קריאה קודמת:

שם דייר: זברה
 שם אתר: קניון עזריאלי עכו

לקוח/ה נכבד/ה, אנו מתכבדים להגיש את חישוב צריכת החשמל לתקופה 01/12/22 - 31/12/22:

זברה - 5 - 81018361 (3x160)

סוג תעריף	סוג צריכה	קריאה קודמת	קריאה נוכחית	סה"כ צריכה בקוט"ש	מחיר לקוט"ש בא"ג	סה"כ לתשלום
פרטי חשבון עבור תאריכים:						
777	פסגה	01/12/22	31/12/22	2,118.00	103.20	2,185.78 ₪
778	גבע	212,672.80	212,890.40	217.60	62.21	135.37 ₪
779	שפל	210,141.80	213,211.20	3,069.40	37.88	1,162.69 ₪

סה"כ לדיר:

פסגה	גבע	שפל	סה"כ	שיא ביקוש
2,118.00	217.60	3,069.40	5,405.00	16.60
2,185.78 ₪	135.37 ₪	1,162.69 ₪	3,483.83 ₪	

סה"כ צריכה
 סה"כ לתשלום

214.45 ₪	תשלום קבוע	
29.82 ₪	תשלום עבור גודל חיבור בKVA (3x160)	
3,728.10 ₪	סה"כ לתשלום	לא כולל מע"מ

התפלגות חיוב בש"ח לפי תע"ז

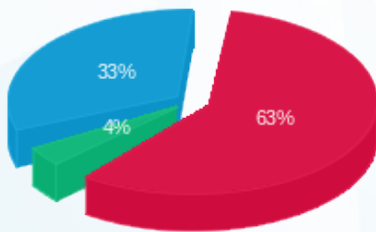

פסגה (2,185.78 ₪) 63%
 גבע (135.37 ₪) 4%
 שפל (1,162.69 ₪) 33%

הסטוריית צריכה בקוט"ש

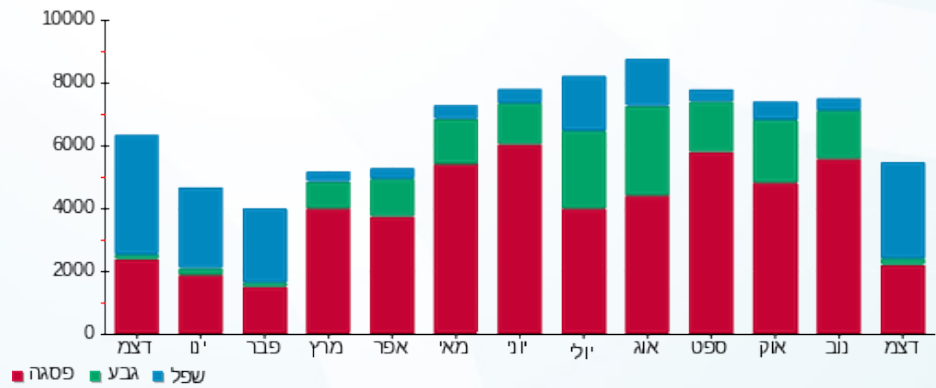

08/01/23 תאריך הפקדה:
 31/12/22 תאריך קריאה נוכחית:
 01/12/22 תאריך קריאה קודמת:

שם דייר: זויה זמני
 שם אתר: קניון עזריאלי עכו

לקוח/ה נכבד/ה, אנו מתכבדים להגיש את חישוב צריכת החשמל לתקופה 01/12/22 - 31/12/22:

זויה זמני - 3 - 81018961 (3x40)

סוג תעריף	סוג צריכה	קריאה קודמת	קריאה נוכחית	סה"כ צריכה בקוט"ש	מחיר לקוט"ש בא"ג	סה"כ לתשלום
			31/12/22	01/12/22	פרטי חשבון עבור תאריכים:	
777	פסגה	156,537.60	156,700.40	162.80	103.20	168.01 ₪
778	גבע	59,177.70	59,236.80	59.10	62.21	36.77 ₪
779	שפל	87,319.50	87,814.70	495.20	37.88	187.58 ₪

סה"כ לדיר:

פסגה	גבע	שפל	סה"כ	שיא ביקוש
162.80	59.10	495.20	717.10	3.80
168.01 ₪	36.77 ₪	187.58 ₪	392.36 ₪	

סה"כ צריכה
 סה"כ לתשלום

214.45 ₪	תשלום קבוע	
7.45 ₪	תשלום עבור גודל חיבור בKVA (3x40)	
614.26 ₪	סה"כ לתשלום	לא כולל מע"מ

התפלגות חיוב בש"ח לפי תעו"ז

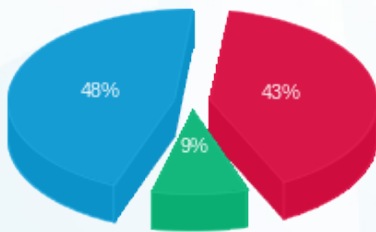

■ פסגה (168.01 ₪)
 ■ גבע (36.77 ₪)
 ■ שפל (187.58 ₪)

הסטוריית צריכה בקוט"ש

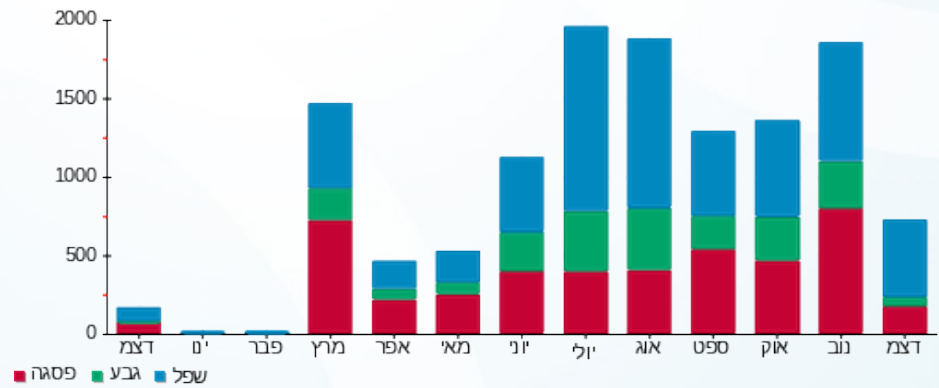

08/01/23 תאריך הפקה:
 31/12/22 תאריך קריאה נוכחית:
 01/12/22 תאריך קריאה קודמת:

שם דייר: חניון - הזנה ללוח SBP2
 שם אתר: קניון עזריאלי עכו

לקוח/ה נכבד/ה, אנו מתכבדים להגיש את חישוב צריכת החשמל לתקופה 01/12/22 - 31/12/22:

הזנה ללוח SBP2 (לא לחיוב) - 2 - 14155683(0x0)

סוג תעריף	סוג צריכה	קריאה קודמת	קריאה נוכחית	סה"כ צריכה בקוט"ש	מחיר לקוט"ש בא"ג	סה"כ לתשלום
פרטי חשבון עבור תאריכים:						
777	פסגה	01/12/22	31/12/22	530.40	103.20	547.37 ₪
778	גבע	15,950.50	16,196.70	246.20	62.21	153.16 ₪
779	שפל	36,515.00	37,720.90	1,205.90	37.88	456.79 ₪

סה"כ לדייר:

פסגה	גבע	שפל	סה"כ	שיא ביקוש
530.40	246.20	1,205.90	1,982.50	20.67
547.37 ₪	153.16 ₪	456.79 ₪	1,157.33 ₪	

סה"כ צריכה
 סה"כ לתשלום

214.45 ₪	תשלום קבוע	
0.00 ₪	תשלום עבור גודל חיבור בKVA (0x0)	
1,371.78 ₪	סה"כ לתשלום	לא כולל מע"מ

התפלגות חיוב בש"ח לפי תעו"ז

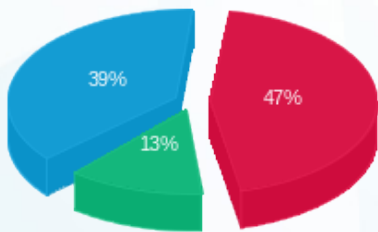

■ פסגה (547.37 ₪)
 ■ גבע (153.16 ₪)
 ■ שפל (456.79 ₪)

הסטוריית צריכה בקוט"ש

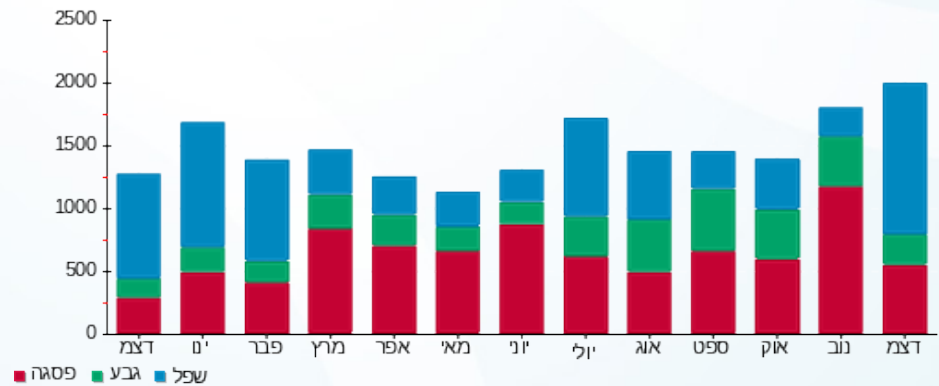



08/01/23

תאריך הפקדה:

שם דייר: חניון - הזנה ללוח SBP3

31/12/22

תאריך קריאה נוכחית:

שם אתר: קניון עזריאלי עכו

01/12/22

תאריך קריאה קודמת:

לקוח/ה נכבד/ה, אנו מתכבדים להגיש את חישוב צריכת החשמל לתקופה 01/12/22 - 31/12/22:

הזנה ללוח SBP3 (לא לחיוב) - 3 - 14155683(0x0)

סוג תעריף	סוג צריכה	קריאה קודמת	קריאה נוכחית	סה"כ צריכה בקוט"ש	מחיר לקוט"ש בא"ג	סה"כ לתשלום
פרטי חשבון עבור תאריכים:						
777	פסגה	01/12/22	31/12/22	1,079.20	103.20	1,113.73 ₪
778	גבע	103,822.50	104,218.30	395.80	62.21	246.23 ₪
779	שפל	234,819.10	237,719.60	2,900.50	37.88	1,098.71 ₪

סה"כ לדייר:

פסגה	גבע	שפל	סה"כ	שיא ביקוש
1,079.20	395.80	2,900.50	4,375.50	12.08
1,113.73 ₪	246.23 ₪	1,098.71 ₪	2,458.67 ₪	

סה"כ צריכה

סה"כ לתשלום

214.45 ₪	תשלום קבוע	
0.00 ₪	תשלום עבור גודל חיבור בKVA (0x0)	
2,673.12 ₪	סה"כ לתשלום	לא כולל מע"מ

התפלגות חיוב בש"ח לפי תע"ז

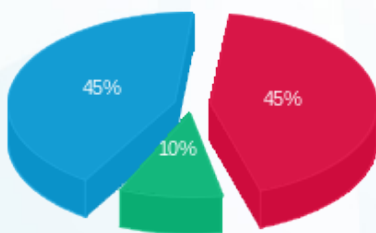

פסגה (1,113.73 ₪) 45%
 גבע (246.23 ₪) 10%
 שפל (1,098.71 ₪) 45%

הסטוריית צריכה בקוט"ש

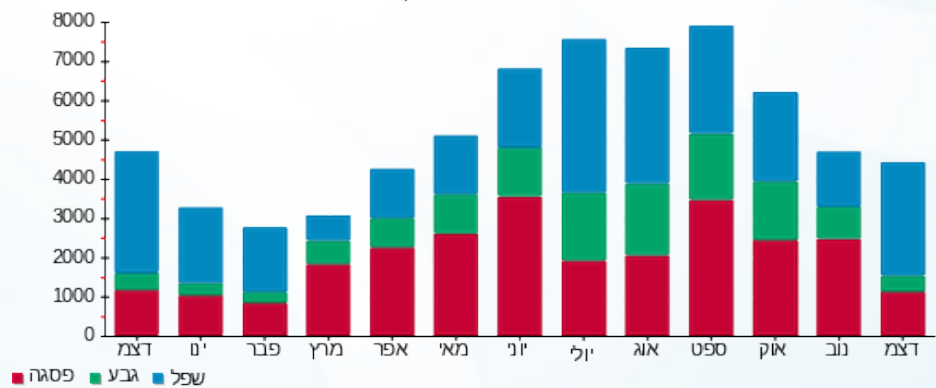

08/01/23 תאריך הפקה:
 31/12/22 תאריך קריאה נוכחית:
 01/12/22 תאריך קריאה קודמת:

שם דייר: חניון - משרדים - לוח חשמל חניון
 שם אתר: קניון עזריאלי עכו

לקוח/ה נכבד/ה, אנו מתכבדים להגיש את חישוב צריכת החשמל לתקופה 01/12/22 - 31/12/22:

חניון - לוח חשמל חניון - 3 - 19093152 (3x80)

סוג תעריף	סוג צריכה	קריאה קודמת	קריאה נוכחית	סה"כ צריכה בקוט"ש	מחיר לקוט"ש בא"ג	סה"כ לתשלום
פרטי חשבון עבור תאריכים:						
777	פסגה	01/12/22	31/12/22	593.80	103.20	612.80 ₪
778	גבע	10,421.10	10,626.30	205.20	62.21	127.65 ₪
779	שפל	20,827.80	21,881.50	1,053.70	37.88	399.14 ₪

סה"כ לדייר:

פסגה	גבע	שפל	סה"כ	שיא ביקוש
593.80	205.20	1,053.70	1,852.70	5.80
612.80 ₪	127.65 ₪	399.14 ₪	1,139.60 ₪	

סה"כ צריכה
 סה"כ לתשלום

214.45 ₪	תשלום קבוע	
14.91 ₪	תשלום עבור גודל חיבור בKVA (3x80)	
1,368.96 ₪	סה"כ לתשלום	לא כולל מע"מ

התפלגות חיוב בש"ח לפי תע"ז

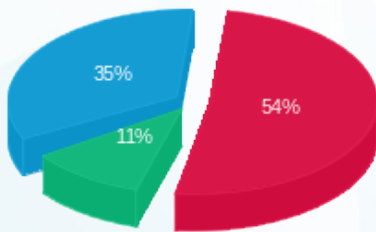

■ פסגה (612.80 ₪)
 ■ גבע (127.65 ₪)
 ■ שפל (399.14 ₪)

הסטוריית צריכה בקוט"ש

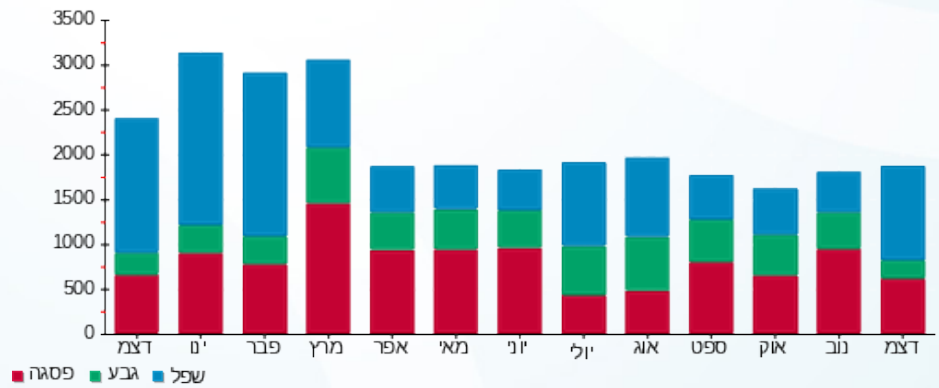



08/01/23

תאריך הפקדה:

שם דייר: טוונטי פור סבן קבוע

31/12/22

תאריך קריאה נוכחית:

שם אתר: קניון עזריאלי עכו

01/12/22

תאריך קריאה קודמת:

לקוח/ה נכבד/ה, אנו מתכבדים להגיש את חישוב צריכת החשמל לתקופה 01/12/22 - 31/12/22:

טוונטי פור סבן קבוע - 5 - (3x80)81017284

סוג תעריף	סוג צריכה	קריאה קודמת	קריאה נוכחית	סה"כ צריכה בקוט"ש	מחיר לקוט"ש בא"ג	סה"כ לתשלום
פרטי חשבון עבור תאריכים:						
777	פסגה	01/12/22	31/12/22	2,563.20	103.20	2,645.22 ₪
778	גבע	128,945.00	129,217.80	272.80	62.21	169.71 ₪
779	שפל	156,260.80	160,266.20	4,005.40	37.88	1,517.25 ₪

סה"כ לדייר:

פסגה	גבע	שפל	סה"כ	שיא ביקוש
2,563.20	272.80	4,005.40	6,841.40	25.80
2,645.22 ₪	169.71 ₪	1,517.25 ₪	4,332.18 ₪	

סה"כ צריכה

סה"כ לתשלום

214.45 ₪	תשלום קבוע	
14.91 ₪	תשלום עבור גודל חיבור בKVA (3x80)	
4,561.54 ₪	סה"כ לתשלום	לא כולל מע"מ

התפלגות חיוב בש"ח לפי תע"ז

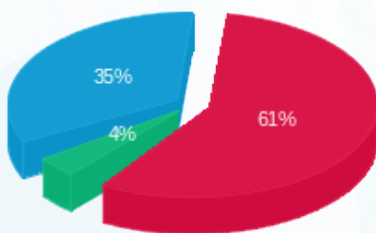

- פסגה (2,645.22 ₪) - 61%
- גבע (169.71 ₪) - 4%
- שפל (1,517.25 ₪) - 35%

הסטוריית צריכה בקוט"ש

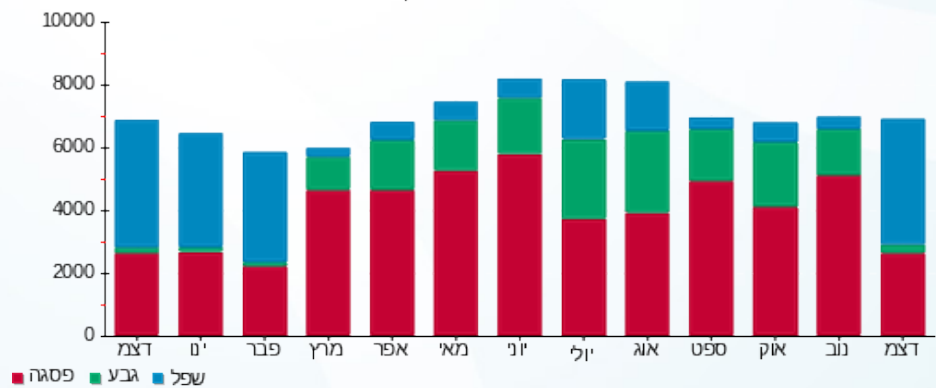

08/01/23 תאריך הפקה:
 31/12/22 תאריך קריאה נוכחית:
 01/12/22 תאריך קריאה קודמת:

שם דייר: טויס א ראס קבוע
 שם אתר: קניון עזריאלי עכו

לקוח/ה נכבד/ה, אנו מתכבדים להגיש את חישוב צריכת החשמל לתקופה 01/12/22 - 31/12/22:

טויס א ראס קבוע - 6 - 81016096(3x100)

סוג תעריף	סוג צריכה	קריאה קודמת	קריאה נוכחית	סה"כ צריכה בקוט"ש	מחיר לקוט"ש בא"ג	סה"כ לתשלום
פרטי חשבון עבור תאריכים:						
777	פסגה	01/12/22	31/12/22	1,524.20	103.20	1,572.97 ₪
778	גבע	213,568.00	213,728.20	160.20	62.21	99.66 ₪
779	שפל	316,880.00	319,342.60	2,462.60	37.88	932.83 ₪

סה"כ לדייר:

פסגה	גבע	שפל	סה"כ	שיא ביקוש
1,524.20	160.20	2,462.60	4,147.00	16.20
1,572.97 ₪	99.66 ₪	932.83 ₪	2,605.47 ₪	

סה"כ צריכה
 סה"כ לתשלום

214.45 ₪	תשלום קבוע	
18.64 ₪	תשלום עבור גודל חיבור בKVA (3x100)	
2,838.55 ₪	סה"כ לתשלום	לא כולל מע"מ

התפלגות חיוב בש"ח לפי תע"ז

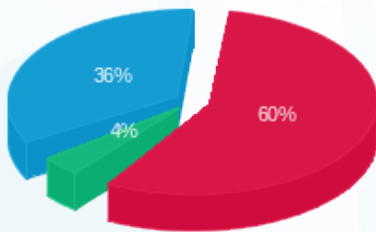

פסגה (1,572.97 ₪) 60%
 גבע (99.66 ₪) 4%
 שפל (932.83 ₪) 36%

הסטוריית צריכה בקוט"ש

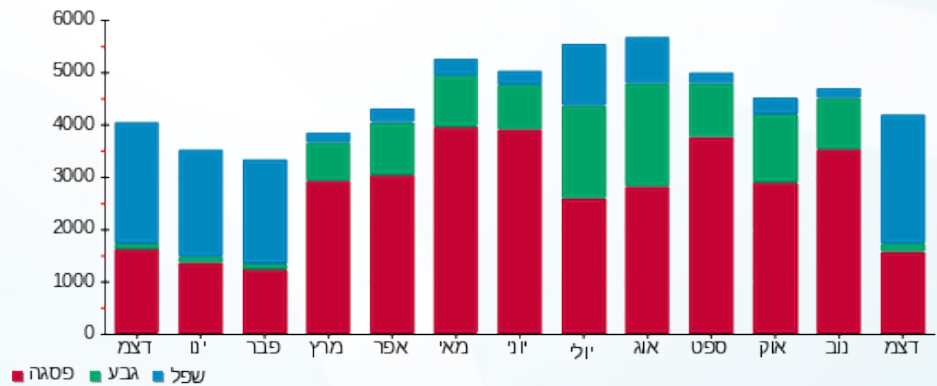

08/01/23 תאריך הפקה:
 31/12/22 תאריך קריאה נוכחית:
 01/12/22 תאריך קריאה קודמת:

שם דייר: טופ-10
 שם אתר: קניון עזריאלי עכו

לקוח/ה נכבד/ה, אנו מתכבדים להגיש את חישוב צריכת החשמל לתקופה 01/12/22 - 31/12/22:

טופ-10 - 2 - 81018663(3x40)

סוג תעריף	סוג צריכה	קריאה קודמת	קריאה נוכחית	סה"כ צריכה בקוט"ש	מחיר לקוט"ש בא"ג	סה"כ לתשלום
פרטי חשבון עבור תאריכים:						
777	פסגה	01/12/22	31/12/22	861.80	103.20	889.38 ₪
778	גבע	70,554.30	70,642.70	88.40	62.21	54.99 ₪
779	שפל	70,689.20	72,063.10	1,373.90	37.88	520.43 ₪

סה"כ לדייר:

פסגה	גבע	שפל	סה"כ	שיא ביקוש
861.80	88.40	1,373.90	2,324.10	11.00
889.38 ₪	54.99 ₪	520.43 ₪	1,464.80 ₪	

סה"כ צריכה
 סה"כ לתשלום

214.45 ₪	תשלום קבוע	
7.45 ₪	תשלום עבור גודל חיבור בKVA (3x40)	
1,686.71 ₪	סה"כ לתשלום	לא כולל מע"מ

התפלגות חיוב בש"ח לפי תעו"ז

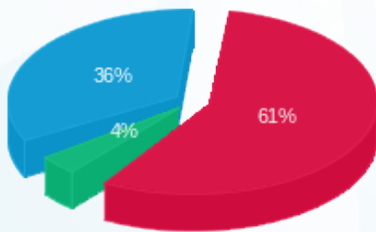

■ פסגה (889.38 ₪)
 ■ גבע (54.99 ₪)
 ■ שפל (520.43 ₪)

הסטוריית צריכה בקוט"ש

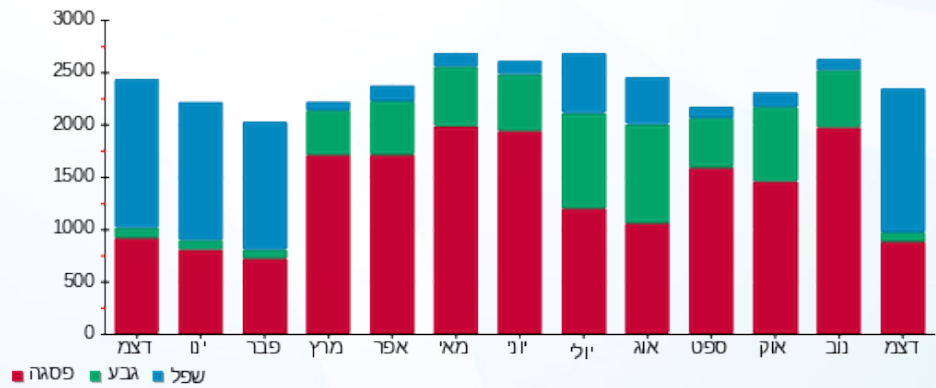

■ פסגה ■ גבע ■ שפל



08/01/23 תאריך הפקה:
 31/12/22 תאריך קריאה נוכחית:
 01/12/22 תאריך קריאה קודמת:

שם דייר: טי.א.ל.וי
 שם אתר: קניון עזריאלי עכו

לקוח/ה נכבד/ה, אנו מתכבדים להגיש את חישוב צריכת החשמל לתקופה 01/12/22 - 31/12/22:

טי.א.ל.וי - 7 - 81019328(0x0)

סוג תעריף	סוג צריכה	קריאה קודמת	קריאה נוכחית	סה"כ צריכה בקוט"ש	מחיר לקוט"ש בא"ג	סה"כ לתשלום
פרטי חשבון עבור תאריכים:						
777	פסגה	01/12/22	31/12/22	1,228.60	103.20	1,267.92 ₪
778	גבע	73,526.70	73,661.00	134.30	62.21	83.55 ₪
779	שפל	80,934.40	82,841.00	1,906.60	37.88	722.22 ₪

סה"כ לדייר:

פסגה	גבע	שפל	סה"כ	שיא ביקוש
1,228.60	134.30	1,906.60	3,269.50	10.60
1,267.92 ₪	83.55 ₪	722.22 ₪	2,073.68 ₪	

סה"כ צריכה
 סה"כ לתשלום

214.45 ₪	תשלום קבוע	
0.00 ₪	תשלום עבור גודל חיבור בKVA (0x0)	
2,288.13 ₪	סה"כ לתשלום	לא כולל מע"מ

התפלגות חיוב בש"ח לפי תעו"ז

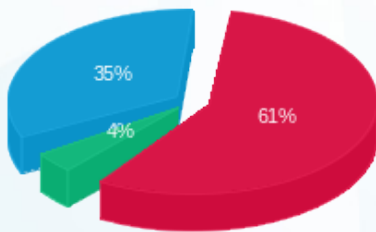

■ פסגה (1,267.92 ₪)
 ■ גבע (83.55 ₪)
 ■ שפל (722.22 ₪)

הסטוריית צריכה בקוט"ש

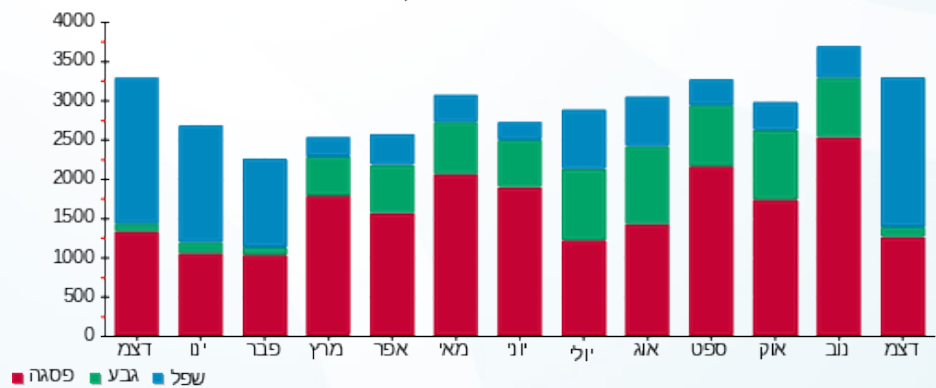

08/01/23 תאריך הפקה:
 31/12/22 תאריך קריאה נוכחית:
 01/12/22 תאריך קריאה קודמת:

שם דייר: להלה לנד
 שם אתר: קניון עזריאלי עכו

לקוח/ה נכבד/ה, אנו מתכבדים להגיש את חישוב צריכת החשמל לתקופה 01/12/22 - 31/12/22:

להלה לנד - 2 - 81017884(3x125)

סוג תעריף	סוג צריכה	קריאה קודמת	קריאה נוכחית	סה"כ צריכה בקוט"ש	מחיר לקוט"ש בא"ג	סה"כ לתשלום
פרטי חשבון עבור תאריכים:						
777	פסגה	01/12/22	31/12/22	252.00	103.20	260.06 ₪
778	גבע	74,157.10	74,243.10	86.00	62.21	53.50 ₪
779	שפל	126,125.20	126,800.80	675.60	37.88	255.92 ₪

סה"כ לדיר:

פסגה	גבע	שפל	סה"כ	שיא ביקוש
252.00	86.00	675.60	1,013.60	2.30
260.06 ₪	53.50 ₪	255.92 ₪	569.48 ₪	

סה"כ צריכה
 סה"כ לתשלום

214.45 ₪	תשלום קבוע	
23.29 ₪	תשלום עבור גודל חיבור בKVA (3x125)	
807.23 ₪	סה"כ לתשלום	לא כולל מע"מ

התפלגות חיוב בש"ח לפי תעו"ז

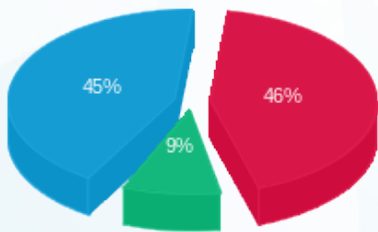

פסגה (260.06 ₪) 46%
 גבע (53.50 ₪) 9%
 שפל (255.92 ₪) 45%

הסטוריית צריכה בקוט"ש

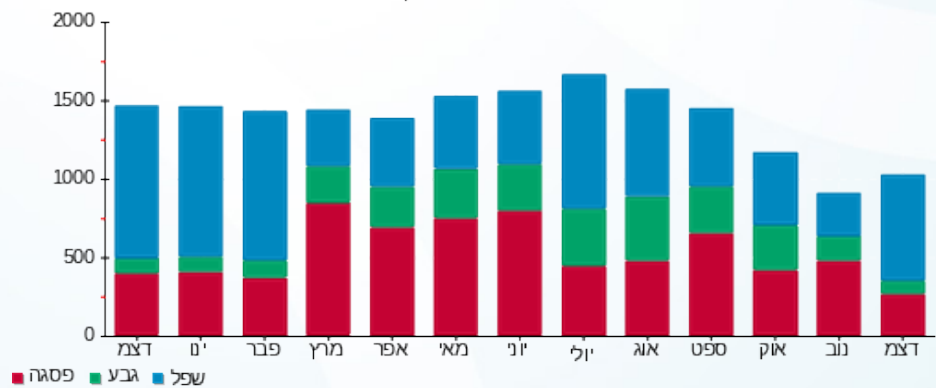



08/01/23 תאריך הפקה:
 31/12/22 תאריך קריאה נוכחית:
 01/12/22 תאריך קריאה קודמת:

שם דייר: לי קופר
 שם אתר: קניון עזריאלי עכו

לקוח/ה נכבד/ה, אנו מתכבדים להגיש את חישוב צריכת החשמל לתקופה 01/12/22 - 31/12/22:

לי קופר - 1 - 81019188 (3x40)

סוג תעריף	סוג צריכה	קריאה קודמת	קריאה נוכחית	סה"כ צריכה בקוט"ש	מחיר לקוט"ש בא"ג	סה"כ לתשלום
פרטי חשבון עבור תאריכים:						
777	פסגה	01/12/22	31/12/22	450.70	103.20	465.12 ₪
778	גבע	51,126.10	51,185.70	59.60	62.21	37.08 ₪
779	שפל	67,575.00	68,324.30	749.30	37.88	283.83 ₪

סה"כ לדייר:

פסגה	גבע	שפל	סה"כ	שיא ביקוש
450.70	59.60	749.30	1,259.60	3.50
465.12 ₪	37.08 ₪	283.83 ₪	786.03 ₪	

סה"כ צריכה

סה"כ לתשלום

214.45 ₪	תשלום קבוע	
7.45 ₪	תשלום עבור גודל חיבור בKVA (3x40)	
1,007.94 ₪	סה"כ לתשלום	לא כולל מע"מ

התפלגות חיוב בש"ח לפי תעו"ז

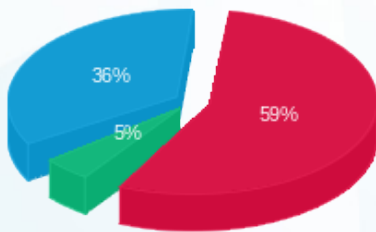

■ פסגה (₪ 465.12)
 ■ גבע (₪ 37.08)
 ■ שפל (₪ 283.83)

הסטוריית צריכה בקוט"ש

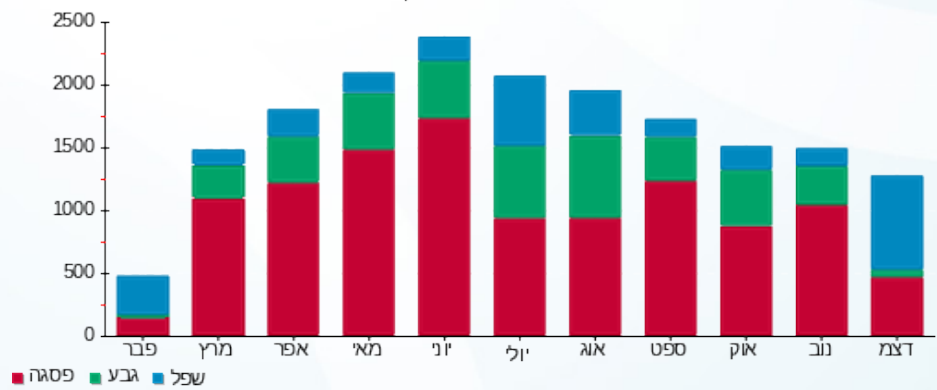

08/01/23 תאריך הפקה:
 31/12/22 תאריך קריאה נוכחית:
 01/12/22 תאריך קריאה קודמת:

שם דייר: ללין
 שם אתר: קניון עזריאלי עכו

לקוח/ה נכבד/ה, אנו מתכבדים להגיש את חישוב צריכת החשמל לתקופה 01/12/22 - 31/12/22:

ללין - 3 - 81019583(3x40)

סוג תעריף	סוג צריכה	קריאה קודמת	קריאה נוכחית	סה"כ צריכה בקוט"ש	מחיר לקוט"ש בא"ג	סה"כ לתשלום
		01/12/22	31/12/22			
777	פסגה	144,676.40	145,484.90	808.50	103.20	834.37 ₪
778	גבע	52,380.10	52,450.30	70.20	62.21	43.67 ₪
779	שפל	70,193.10	71,216.80	1,023.70	37.88	387.78 ₪

סה"כ לדייר:

פסגה	גבע	שפל	סה"כ	שיא ביקוש
808.50	70.20	1,023.70	1,902.40	7.70
834.37 ₪	43.67 ₪	387.78 ₪	1,265.82 ₪	

סה"כ צריכה
 סה"כ לתשלום

214.45 ₪	תשלום קבוע	
7.45 ₪	תשלום עבור גודל חיבור בKVA (3x40)	
1,487.73 ₪	סה"כ לתשלום	לא כולל מע"מ

התפלגות חיוב בש"ח לפי תעו"ז

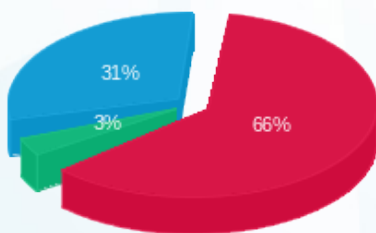

פסגה (834.37 ₪) 66%
 גבע (43.67 ₪) 3%
 שפל (387.78 ₪) 31%

הסטוריית צריכה בקוט"ש

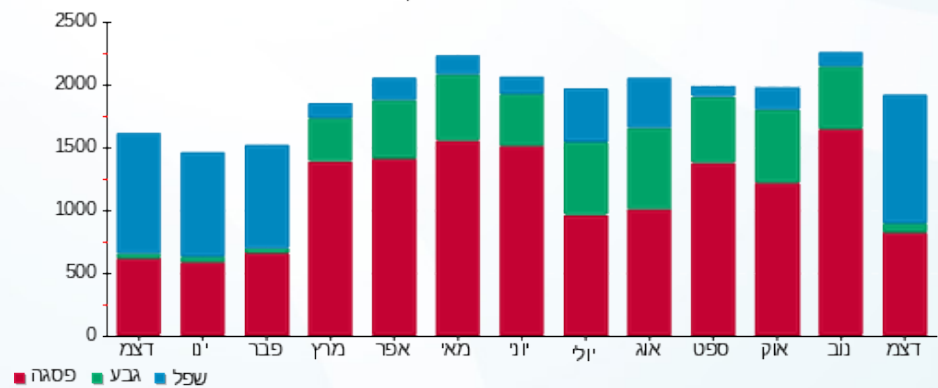

08/01/23 תאריך הפקה:
 31/12/22 תאריך קריאה נוכחית:
 01/12/22 תאריך קריאה קודמת:

שם דייר: מאניה
 שם אתר: קניון עזריאלי עכו

לקוח/ה נכבד/ה, אנו מתכבדים להגיש את חישוב צריכת החשמל לתקופה 01/12/22 - 31/12/22:

מאניה - 2 - 81018786(3x40)

סוג תעריף	סוג צריכה	קריאה קודמת	קריאה נוכחית	סה"כ צריכה בקוט"ש	מחיר לקוט"ש בא"ג	סה"כ לתשלום
פרטי חשבון עבור תאריכים:						
777	פסגה	01/12/22	31/12/22	522.60	103.20	₪ 539.32
778	גבע	61,751.80	61,805.20	53.40	62.21	₪ 33.22
779	שפל	80,451.50	81,177.60	726.10	37.88	₪ 275.05

סה"כ לדייר:

פסגה	גבע	שפל	סה"כ	שיא ביקוש
522.60	53.40	726.10	1,302.10	8.90
₪ 539.32	₪ 33.22	₪ 275.05	₪ 847.59	

סה"כ צריכה
 סה"כ לתשלום

214.45 ₪	תשלום קבוע	
7.45 ₪	תשלום עבור גודל חיבור בKVA (3x40)	
1,069.49 ₪	סה"כ לתשלום	לא כולל מע"מ

התפלגות חיוב בש"ח לפי תעו"ז

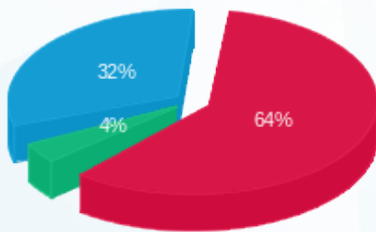

■ פסגה (₪ 539.32)
 ■ גבע (₪ 33.22)
 ■ שפל (₪ 275.05)

הסטוריית צריכה בקוט"ש

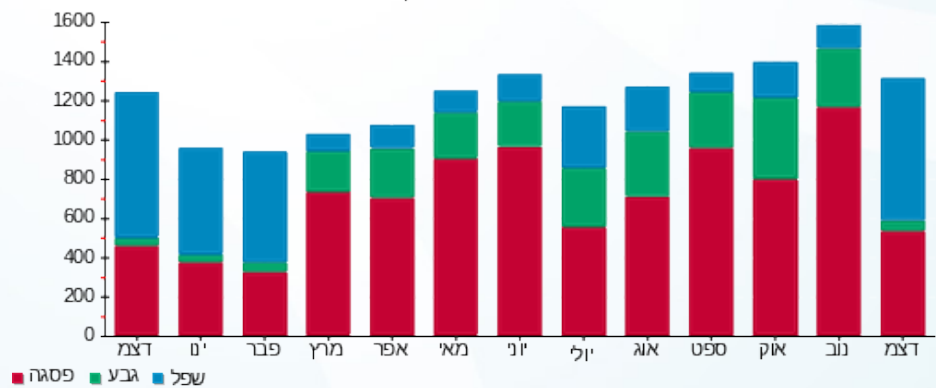

■ פסגה ■ גבע ■ שפל



08/01/23

תאריך הפקה:

שם דייר: מגדלי הכרם
שם אתר: קניון עזריאלי עכו

31/12/22

תאריך קריאה נוכחית:

01/12/22

תאריך קריאה קודמת:

לקוח/ה נכבד/ה, אנו מתכבדים להגיש את חישוב צריכת החשמל לתקופה 01/12/22 - 31/12/22:

מגדלי הכרם - 8 - 81021310 (1x16)

סה"כ לתשלום	מחיר לקוט"ש בא"ג	סה"כ צריכה בקוט"ש	קריאה נוכחית	קריאה קודמת	סוג צריכה	סוג תעריף
			31/12/22	01/12/22	פרטי חשבון עבור תאריכים:	
₪ 0.00	103.20	0.00	2,707.30	2,707.30	פסגה	777
₪ 0.00	62.21	0.00	1,400.90	1,400.90	גבע	778
₪ 0.00	37.88	0.00	4,721.75	4,721.75	שפל	779

סה"כ לדייר:

שיא ביקוש	סה"כ	שפל	גבע	פסגה
	0.00	0.00	0.00	0.00
	₪ 0.00	₪ 0.00	₪ 0.00	₪ 0.00

סה"כ צריכה

סה"כ לתשלום

₪ 214.45	תשלום קבוע	
₪ 0.99	תשלום עבור גודל חיבור בKVA (1x16)	
₪ 215.44	סה"כ לתשלום	לא כולל מע"מ

התפלגות חיוב בש"ח לפי תעו"ז

פסגה (₪ 0.00)
גבע (₪ 0.00)
שפל (₪ 0.00)

הסטוריית צריכה בקוט"ש

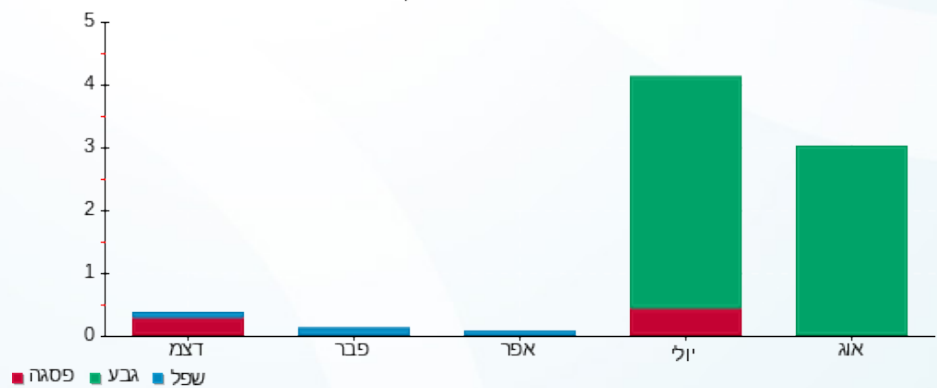



08/01/23 תאריך הפקה:
 31/12/22 תאריך קריאה נוכחית:
 01/12/22 תאריך קריאה קודמת:

שם דייר: מגה ספורט
 שם אתר: קניון עזריאלי עכו

לקוח/ה נכבד/ה, אנו מתכבדים להגיש את חישוב צריכת החשמל לתקופה 01/12/22 - 31/12/22:

מגה ספורט - 4 - 81019328 (3x63)

סוג תעריף	סוג צריכה	קריאה קודמת	קריאה נוכחית	סה"כ צריכה בקוט"ש	מחיר לקוט"ש בא"ג	סה"כ לתשלום
פרטי חשבון עבור תאריכים:						
		01/12/22	31/12/22			
777	פסגה	451,782.50	453,410.20	1,627.70	103.20	1,679.79 ₪
778	גבע	166,634.00	166,882.90	248.90	62.21	154.84 ₪
779	שפל	177,299.20	180,378.00	3,078.80	37.88	1,166.25 ₪

סה"כ לדייר:

פסגה	גבע	שפל	סה"כ	שיא ביקוש
1,627.70	248.90	3,078.80	4,955.40	16.20
1,679.79 ₪	154.84 ₪	1,166.25 ₪	3,000.88 ₪	

סה"כ צריכה

סה"כ לתשלום

214.45 ₪	תשלום קבוע	
11.74 ₪	תשלום עבור גודל חיבור בKVA (3x63)	
3,227.07 ₪	סה"כ לתשלום	לא כולל מע"מ

התפלגות חיוב בש"ח לפי תע"ז

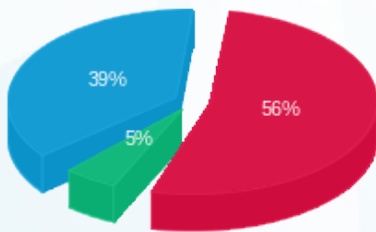

■ פסגה (1,679.79 ₪)
 ■ גבע (154.84 ₪)
 ■ שפל (1,166.25 ₪)

הסטוריית צריכה בקוט"ש

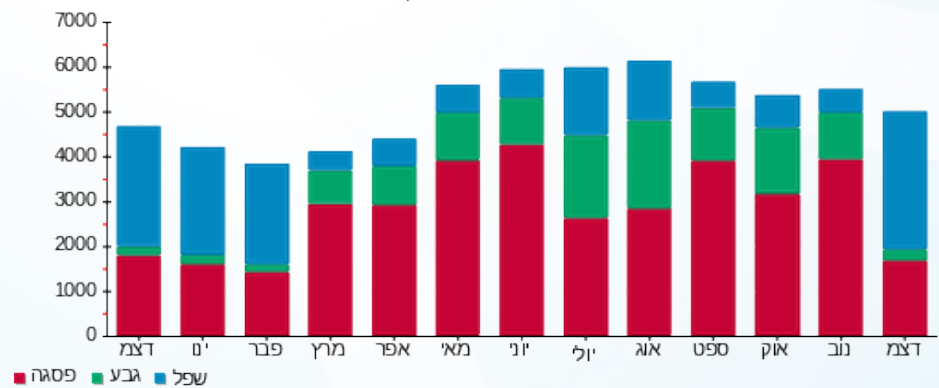

■ פסגה ■ גבע ■ שפל





08/01/23

תאריך הפקה:

שם דייר: מיזוג אוויר - משרדים - גרעין-A - לוח מ"א ACP6
שם אתר: קניון עזריאלי עכו

31/12/22

תאריך קריאה נוכחית:

01/12/22

תאריך קריאה קודמת:

לקוח/ה נכבד/ה, אנו מתכבדים להגיש את חישוב צריכת החשמל לתקופה 01/12/22 - 31/12/22:

מיזוג אוויר - 2 - ACP-6 - (3x25)19093143

סוג תעריף	סוג צריכה	קריאה קודמת	קריאה נוכחית	סה"כ צריכה בקוט"ש	מחיר לקוט"ש בא"ג	סה"כ לתשלום
פרטי חשבון עבור תאריכים:						
777	פסגה	01/12/22	31/12/22	50.00	103.20	51.60 ₪
778	גבע	718.60	741.20	22.60	62.21	14.06 ₪
779	שפל	908.10	1,017.70	109.60	37.88	41.52 ₪

סה"כ לדייר:

פסגה	גבע	שפל	סה"כ	שיא ביקוש
50.00	22.60	109.60	182.20	0.40
₪ 51.60	₪ 14.06	₪ 41.52	₪ 107.18	

סה"כ צריכה

סה"כ לתשלום

214.45 ₪	תשלום קבוע	
4.66 ₪	תשלום עבור גודל חיבור בKVA (3x25)	
326.28 ₪	סה"כ לתשלום	לא כולל מע"מ

התפלגות חיוב בש"ח לפי תעו"ז

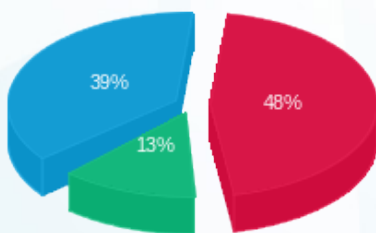

■ פסגה (₪ 51.60)
■ גבע (₪ 14.06)
■ שפל (₪ 41.52)

הסטוריית צריכה בקוט"ש

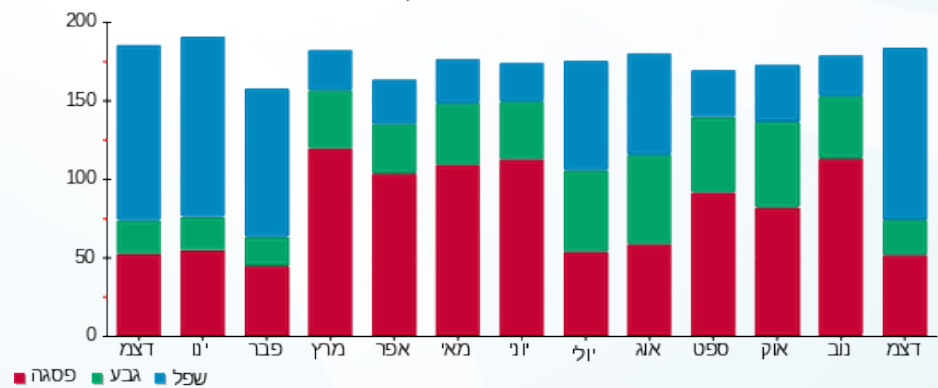



08/01/23

תאריך הפקה:

שם דייר: מיזוג אויר - משרדים - גרעין-B - לוח מ"א ACP4
שם אתר: קניון עזריאלי עכו

31/12/22

תאריך קריאה נוכחית:

01/12/22

תאריך קריאה קודמת:

לקוח/ה נכבד/ה, אנו מתכבדים להגיש את חישוב צריכת החשמל לתקופה 01/12/22 - 31/12/22:

מתחת למאזן - ACP4-שדה צרכנים - 2 - 19093142(3x25)

סוג תעריף	סוג צריכה	קריאה קודמת	קריאה נוכחית	סה"כ צריכה בקוט"ש	מחיר לקוט"ש בא"ג	סה"כ לתשלום
		01/12/22	31/12/22			
777	פסגה	1,575.10	1,628.00	52.90	103.20	54.59 ₪
778	גבע	859.60	883.80	24.20	62.21	15.05 ₪
779	שפל	1,383.50	1,506.30	122.80	37.88	46.52 ₪

סה"כ לדייר:

פסגה	גבע	שפל	סה"כ	שיא ביקוש
52.90	24.20	122.80	199.90	65.66
54.59 ₪	15.05 ₪	46.52 ₪	116.16 ₪	

סה"כ צריכה

סה"כ לתשלום

214.45 ₪	תשלום קבוע	
4.66 ₪	תשלום עבור גודל חיבור בKVA (3x25)	
335.27 ₪	סה"כ לתשלום	לא כולל מע"מ

התפלגות חיוב בש"ח לפי תע"ז

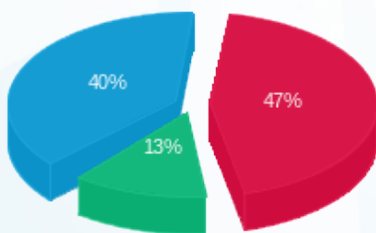

פסגה (54.59 ₪) ■
גבע (15.05 ₪) ■
שפל (46.52 ₪) ■

הסטוריית צריכה בקוט"ש

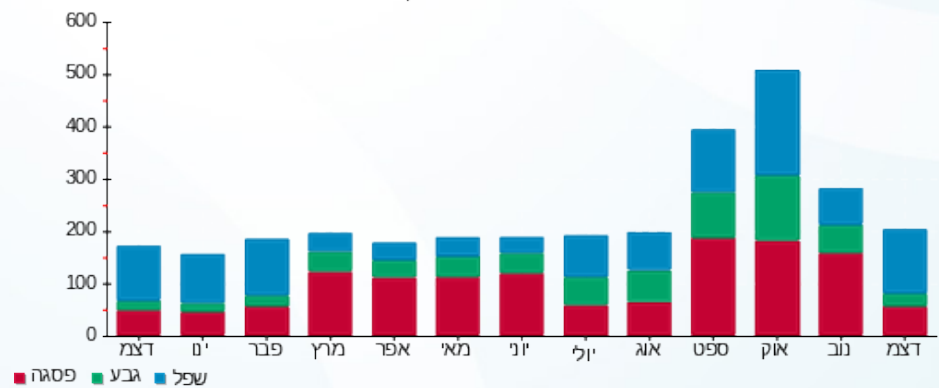

פסגה ■ גבע ■ שפל



08/01/23 תאריך הפקה:
 31/12/22 תאריך קריאה נוכחית:
 01/12/22 תאריך קריאה קודמת:

שם דייר: מיזוג אויר - משרדים - משאבות ACP1
 שם אתר: קניון עזריאלי עכו

לקוח/ה נכבד/ה, אנו מתכבדים להגיש את חישוב צריכת החשמל לתקופה 01/12/22 - 31/12/22:

מיזוג אויר - 2 - 19093152 (3x40) - ACP-1

סוג תעריף	סוג צריכה	קריאה קודמת	קריאה נוכחית	סה"כ צריכה בקוט"ש	מחיר לקוט"ש בא"ג	סה"כ לתשלום
פרטי חשבון עבור תאריכים:						
777	פסגה	01/12/22	31/12/22	1,202.15	103.20	1,240.62 ₪
778	גבע	23,295.45	23,890.45	595.00	62.21	370.15 ₪
779	שפל	29,828.15	32,586.25	2,758.10	37.88	1,044.77 ₪

סה"כ לדייר:

פסגה	גבע	שפל	סה"כ	שיא ביקוש
1,202.15	595.00	2,758.10	4,555.25	17.09
1,240.62 ₪	370.15 ₪	1,044.77 ₪	2,655.54 ₪	

סה"כ צריכה
 סה"כ לתשלום

214.45 ₪	תשלום קבוע	
7.45 ₪	תשלום עבור גודל חיבור בKVA (3x40)	
2,877.44 ₪	סה"כ לתשלום	לא כולל מע"מ

התפלגות חיוב בש"ח לפי תע"ז

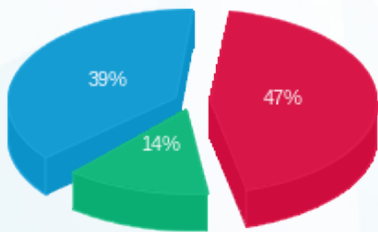

■ פסגה (1,240.62 ₪)
 ■ גבע (370.15 ₪)
 ■ שפל (1,044.77 ₪)

הסטוריית צריכה בקוט"ש

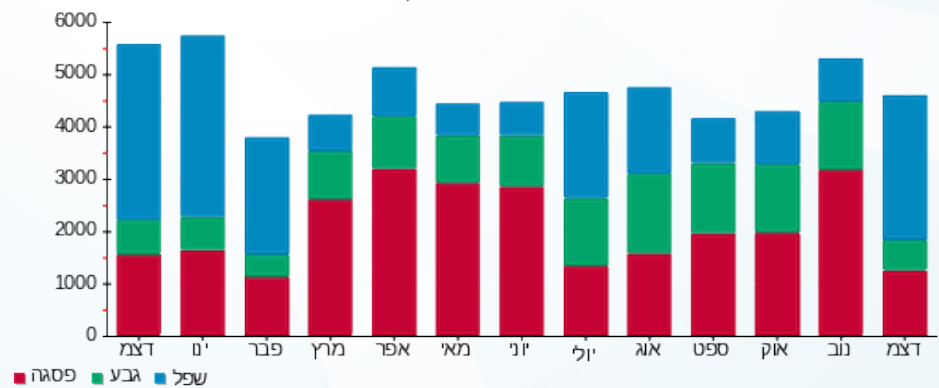

08/01/23 תאריך הפקה:
 31/12/22 תאריך קריאה נוכחית:
 01/12/22 תאריך קריאה קודמת:

שם דייר: מיזוג אוויר - משרדים - צ'ילר 1
 שם אתר: קניון עזריאלי עכו

לקוח/ה נכבד/ה, אנו מתכבדים להגיש את חישוב צריכת החשמל לתקופה 01/12/22 - 31/12/22:

מיזוג אוויר - צ'ילר 1 - 19093152 (3x630)

סוג תעריף	סוג צריכה	קריאה קודמת	קריאה נוכחית	סה"כ צריכה בקוט"ש	מחיר לקוט"ש בא"ג	סה"כ לתשלום
פרטי חשבון עבור תאריכים:						
777	פסגה	01/12/22	31/12/22	1,600.80	103.20	1,652.03 ₪
778	גבע	75,689.60	76,232.00	542.40	62.21	337.43 ₪
779	שפל	74,446.40	78,676.80	4,230.40	37.88	1,602.48 ₪

סה"כ לדייר:

פסגה	גבע	שפל	סה"כ	שיא ביקוש
1,600.80	542.40	4,230.40	6,373.60	60.82
1,652.03 ₪	337.43 ₪	1,602.48 ₪	3,591.93 ₪	

סה"כ צריכה
 סה"כ לתשלום

214.45 ₪	תשלום קבוע	
117.40 ₪	תשלום עבור גודל חיבור בKVA (3x630)	
3,923.78 ₪	סה"כ לתשלום	לא כולל מע"מ

התפלגות חיוב בש"ח לפי תעו"ז

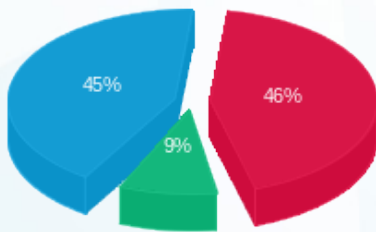

■ פסגה (1,652.03 ₪)
 ■ גבע (337.43 ₪)
 ■ שפל (1,602.48 ₪)

הסטוריית צריכה בקוט"ש

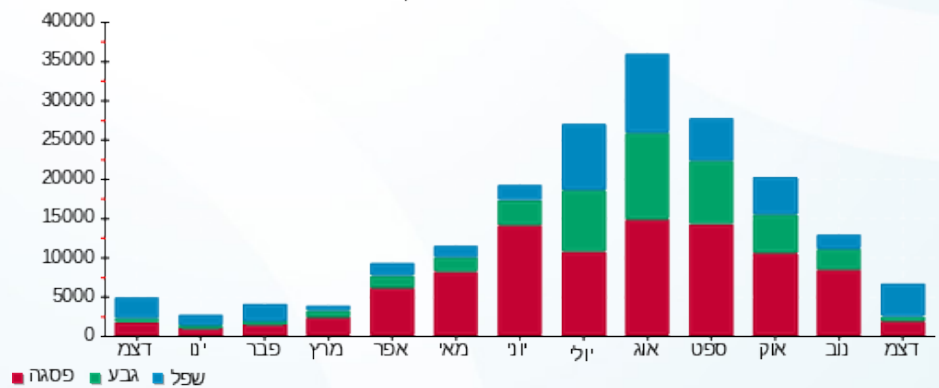



08/01/23 תאריך הפקה:
 31/12/22 תאריך קריאה נוכחית:
 01/12/22 תאריך קריאה קודמת:

שם דייר: מיזוג אויר - משרדים - צ'ילר 2
 שם אתר: קניון עזריאלי עכו

לקוח/ה נכבד/ה, אנו מתכבדים להגיש את חישוב צריכת החשמל לתקופה 01/12/22 - 31/12/22:

מיזוג אויר - צ'ילר 2 - 4 - 19093149 (3x630)

סוג תעריף	סוג צריכה	קריאה קודמת	קריאה נוכחית	סה"כ צריכה בקוט"ש	מחיר לקוט"ש בא"ג	סה"כ לתשלום
פרטי חשבון עבור תאריכים:						
777	פסגה	01/12/22	31/12/22	1,455.60	103.20	1,502.18 ₪
778	גבע	29,738.40	30,152.40	414.00	62.21	257.55 ₪
779	שפל	29,230.80	32,797.20	3,566.40	37.88	1,350.95 ₪

סה"כ לדייר:

פסגה	גבע	שפל	סה"כ	שיא ביקוש
1,455.60	414.00	3,566.40	5,436.00	71.64
1,502.18 ₪	257.55 ₪	1,350.95 ₪	3,110.68 ₪	

סה"כ צריכה
 סה"כ לתשלום

214.45 ₪	תשלום קבוע	
117.40 ₪	תשלום עבור גודל חיבור בKVA (3x630)	
3,442.54 ₪	סה"כ לתשלום	לא כולל מע"מ

התפלגות חיוב בש"ח לפי תע"ז

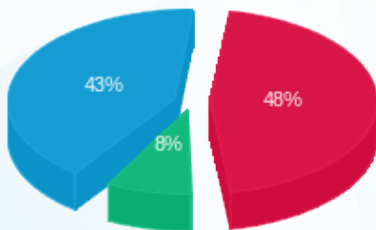

פסגה (1,502.18 ₪) 48%
 גבע (257.55 ₪) 8%
 שפל (1,350.95 ₪) 43%

הסטוריית צריכה בקוט"ש

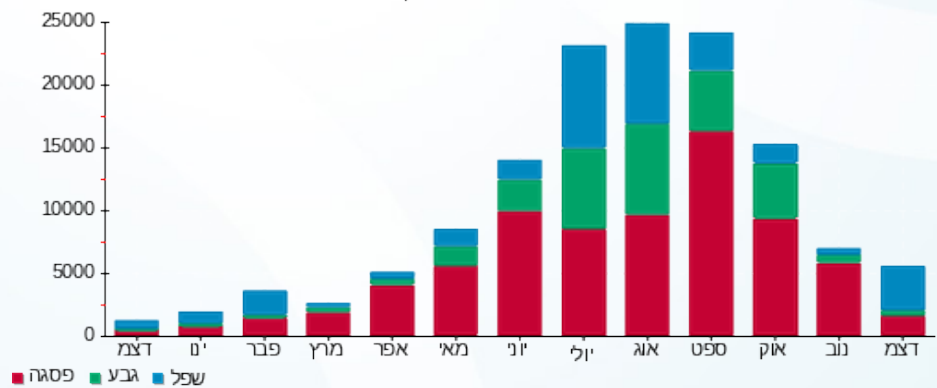

08/01/23 תאריך הפקה:
 31/12/22 תאריך קריאה נוכחית:
 01/12/22 תאריך קריאה קודמת:

שם דייר: מיזוג אויר - משרדים - צ'ילרים ACP2
 שם אתר: קניון עזריאלי עכו

לקוח/ה נכבד/ה, אנו מתכבדים להגיש את חישוב צריכת החשמל לתקופה 01/12/22 - 31/12/22:

מיזוג אויר - 3 - 19093150 (3x100) - ACP-2

סה"כ לתשלום	מחיר לקוט"ש בא"ג	סה"כ צריכה בקוט"ש	קריאה נוכחית	קריאה קודמת	סוג צריכה	סוג תעריף
			31/12/22	01/12/22		פרטי חשבון עבור תאריכים:
1,097.84 ₪	103.20	1,063.80	20,940.20	19,876.40	פסגה	777
299.67 ₪	62.21	481.70	9,230.50	8,748.80	גבע	778
840.06 ₪	37.88	2,217.70	14,356.40	12,138.70	שפל	779

סה"כ לדייר:

שיא ביקוש	סה"כ	שפל	גבע	פסגה
16.80	3,763.20	2,217.70	481.70	1,063.80
	2,237.57 ₪	840.06 ₪	299.67 ₪	1,097.84 ₪

סה"כ צריכה
 סה"כ לתשלום

214.45 ₪	תשלום קבוע	
18.64 ₪	תשלום עבור גודל חיבור בKVA (3x100)	
2,470.66 ₪	סה"כ לתשלום	לא כולל מע"מ

התפלגות חיוב בש"ח לפי תע"ז

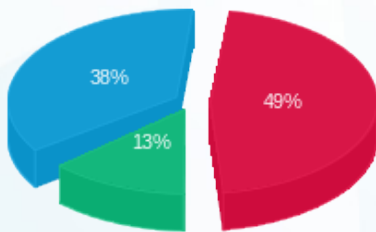

■ פסגה (1,097.84 ₪)
 ■ גבע (299.67 ₪)
 ■ שפל (840.06 ₪)

הסטוריית צריכה בקוט"ש

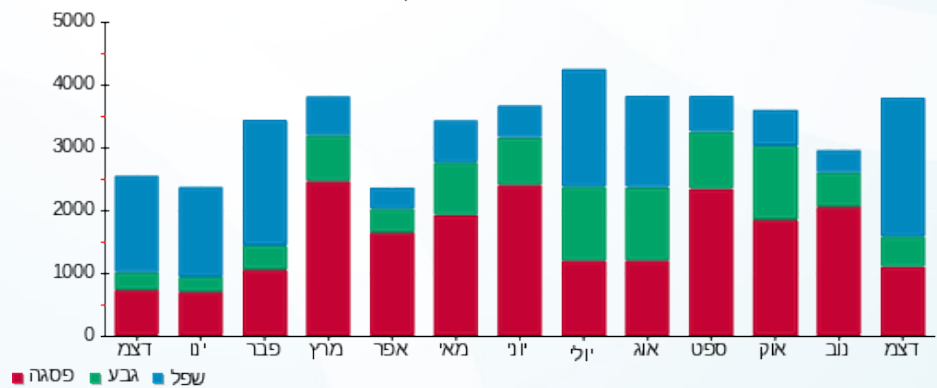



08/01/23 תאריך הפקה:
 31/12/22 תאריך קריאה נוכחית:
 01/12/22 תאריך קריאה קודמת:

שם דייר: מיזוג אוויר הזנה ללוח מיזוג LH
 שם אתר: קניון עזריאלי עכו

לקוח/ה נכבד/ה, אנו מתכבדים להגיש את חישוב צריכת החשמל לתקופה 01/12/22 - 31/12/22:

הזנה ללוח מיזוג 2 - LH - (0x0)81022861

סוג תעריף	סוג צריכה	קריאה קודמת	קריאה נוכחית	סה"כ צריכה בקוט"ש	מחיר לקוט"ש בא"ג	סה"כ לתשלום
פרטי חשבון עבור תאריכים:						
777	פסגה	01/12/22	31/12/22	1,862.40	103.20	1,922.00 ₪
778	גבע	108,152.40	108,340.40	188.00	62.21	116.95 ₪
779	שפל	111,730.80	114,522.00	2,791.20	37.88	1,057.31 ₪

סה"כ לדייר:

פסגה	גבע	שפל	סה"כ	שיא ביקוש
1,862.40	188.00	2,791.20	4,841.60	18.00
1,922.00 ₪	116.95 ₪	1,057.31 ₪	3,096.26 ₪	

סה"כ צריכה
 סה"כ לתשלום

0.00 ₪	תשלום קבוע	
0.00 ₪	תשלום עבור גודל חיבור בKVA (0x0)	
3,096.26 ₪	סה"כ לתשלום	לא כולל מע"מ

התפלגות חיוב בש"ח לפי תע"ז

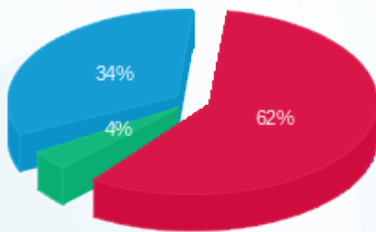

פסגה (1,922.00 ₪) 62%
 גבע (116.95 ₪) 4%
 שפל (1,057.31 ₪) 34%

הסטוריית צריכה בקוט"ש

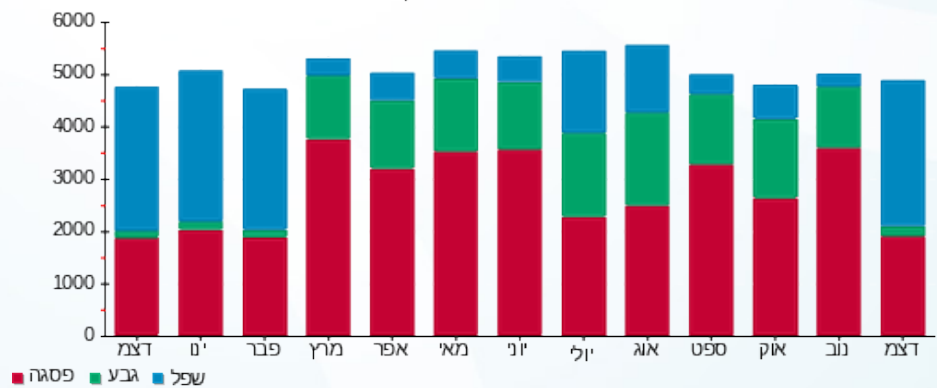

08/01/23 תאריך הפקה:
 31/12/22 תאריך קריאה נוכחית:
 01/12/22 תאריך קריאה קודמת:

שם דייר: מיזוג אוויר הזנה ללוח מיזוג LH2 דרום
 שם אתר: קניון עזריאלי עכו

לקוח/ה נכבד/ה, אנו מתכבדים להגיש את חישוב צריכת החשמל לתקופה 01/12/22 - 31/12/22:

הזנה ללוח מיזוג LH2 דרום (לא לחיוב) - 8 - (0x0)81019676

סוג תעריף	סוג צריכה	קריאה קודמת	קריאה נוכחית	סה"כ צריכה בקוט"ש	מחיר לקוט"ש בא"ג	סה"כ לתשלום
פרטי חשבון עבור תאריכים:						
777	פסגה	01/12/22	31/12/22	870.00	103.20	897.84 ₪
778	גבע	104,160.40	104,233.60	73.20	62.21	45.54 ₪
779	שפל	135,292.00	136,542.80	1,250.80	37.88	473.80 ₪

סה"כ לדייר:

פסגה	גבע	שפל	סה"כ	שיא ביקוש
870.00	73.20	1,250.80	2,194.00	7.20
897.84 ₪	45.54 ₪	473.80 ₪	1,417.18 ₪	

סה"כ צריכה
 סה"כ לתשלום

0.00 ₪	תשלום קבוע	
0.00 ₪	תשלום עבור גודל חיבור בKVA (0x0)	
1,417.18 ₪	סה"כ לתשלום	לא כולל מע"מ

התפלגות חיוב בש"ח לפי תעו"ז

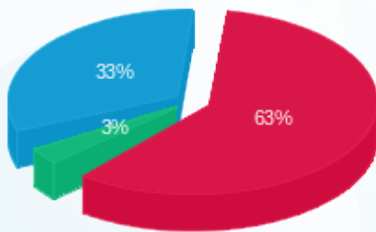

פסגה (897.84 ₪) 63%
 גבע (45.54 ₪) 3%
 שפל (473.80 ₪) 33%

הסטוריית צריכה בקוט"ש

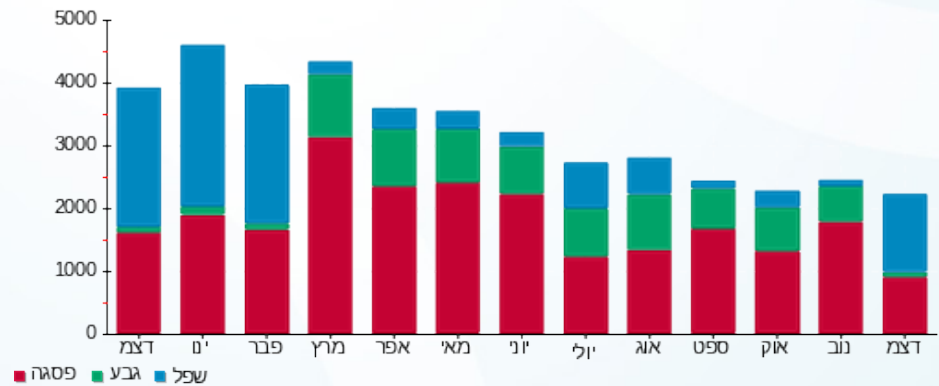

08/01/23 תאריך הפקה:
 31/12/22 תאריך קריאה נוכחית:
 01/12/22 תאריך קריאה קודמת:

שם דייר: מיזוג אוויר הזנה ללוח מיזוג צפון מזרחי
שם אתר: קניון עזריאלי עכו

לקוח/ה נכבד/ה, אנו מתכבדים להגיש את חישוב צריכת החשמל לתקופה 01/12/22 - 31/12/22:

הזנה ללוח מיזוג צפון מזרחי(לא לחיוב) - 6 - 81019676(0x0)

סוג תעריף	סוג צריכה	קריאה קודמת	קריאה נוכחית	סה"כ צריכה בקוט"ש	מחיר לקוט"ש בא"ג	סה"כ לתשלום
פרטי חשבון עבור תאריכים:						
777	פסגה	01/12/22	31/12/22	1,704.00	103.20	1,758.53 ₪
778	גבע	127,486.20	127,705.20	219.00	62.21	136.24 ₪
779	שפל	156,897.60	159,616.20	2,718.60	37.88	1,029.81 ₪

סה"כ לדייר:

פסגה	גבע	שפל	סה"כ	שיא ביקוש
1,704.00	219.00	2,718.60	4,641.60	60.60
1,758.53 ₪	136.24 ₪	1,029.81 ₪	2,924.57 ₪	

סה"כ צריכה
 סה"כ לתשלום

0.00 ₪	תשלום קבוע	
0.00 ₪	תשלום עבור גודל חיבור בKVA (0x0)	
2,924.57 ₪	סה"כ לתשלום	לא כולל מע"מ

התפלגות חיוב בש"ח לפי תע"ז

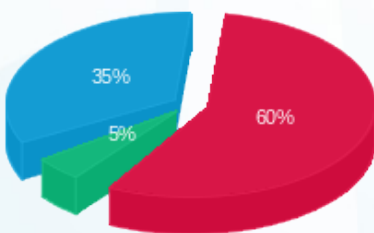

■ פסגה (1,758.53 ₪)
 ■ גבע (136.24 ₪)
 ■ שפל (1,029.81 ₪)

הסטוריית צריכה בקוט"ש

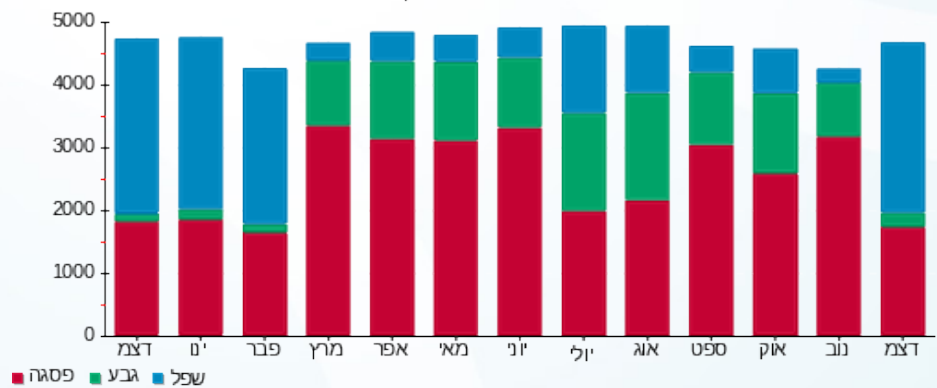

■ פסגה ■ גבע ■ שפל





08/01/23

תאריך הפקדה:

שם דייר: מיזוג אוויר הזנה ללוח מיזוג צפון מערבי
שם אתר: קניון עזריאלי עכו

31/12/22

תאריך קריאה נוכחית:

01/12/22

תאריך קריאה קודמת:

לקוח/ה נכבד/ה, אנו מתכבדים להגיש את חישוב צריכת החשמל לתקופה 01/12/22 - 31/12/22:

הזנה ללוח מיזוג צפון מערבי(לא לחיוב) - 5 - 81019676(0x0)

סוג תעריף	סוג צריכה	קריאה קודמת	קריאה נוכחית	סה"כ צריכה בקוט"ש	מחיר לקוט"ש בא"ג	סה"כ לתשלום
		01/12/22	31/12/22	פרטי חשבון עבור תאריכים:		
777	פסגה	410,141.40	412,036.80	1,895.40	103.20	1,956.05 ₪
778	גבע	179,914.80	180,214.80	300.00	62.21	186.63 ₪
779	שפל	339,821.40	343,466.40	3,645.00	37.88	1,380.73 ₪

סה"כ לדייר:

פסגה	גבע	שפל	סה"כ	שיא ביקוש
1,895.40	300.00	3,645.00	5,840.40	14.40
1,956.05 ₪	186.63 ₪	1,380.73 ₪	3,523.41 ₪	

סה"כ צריכה

סה"כ לתשלום

0.00 ₪	תשלום קבוע	
0.00 ₪	תשלום עבור גודל חיבור בKVA (0x0)	
3,523.41 ₪	סה"כ לתשלום	לא כולל מע"מ

התפלגות חיוב בש"ח לפי תע"ז

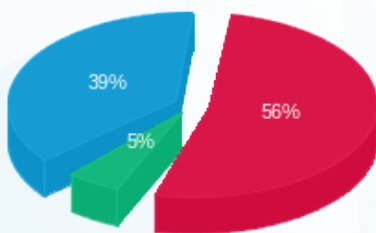

- פסגה (1,956.05 ₪) 56%
- גבע (186.63 ₪) 39%
- שפל (1,380.73 ₪) 5%

הסטוריית צריכה בקוט"ש

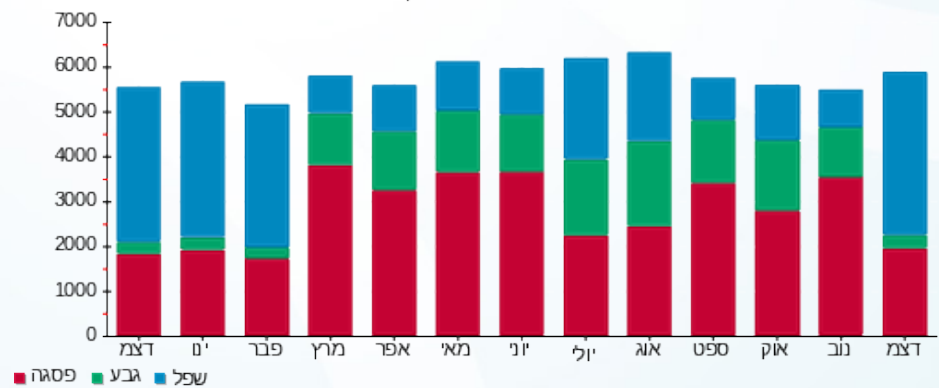



08/01/23 תאריך הפקה:
 31/12/22 תאריך קריאה נוכחית:
 01/12/22 תאריך קריאה קודמת:

שם דייר: מיזוג אוויר הזנה ללוח משאבות LH3
 שם אתר: קניון עזריאלי עכו

לקוח/ה נכבד/ה, אנו מתכבדים להגיש את חישוב צריכת החשמל לתקופה 01/12/22 - 31/12/22:

הזנה ללוח משאבות LH3 (לא לחיוב) - 4 - (0x0)14155683

סוג תעריף	סוג צריכה	קריאה קודמת	קריאה נוכחית	סה"כ צריכה בקוט"ש	מחיר לקוט"ש בא"ג	סה"כ לתשלום
		01/12/22	31/12/22			
777	פסגה	1,289,070.60	1,297,404.00	8,333.40	103.20	8,600.07 ₪
778	גבע	508,167.60	510,589.20	2,421.60	62.21	1,506.48 ₪
779	שפל	371,579.40	389,981.40	18,402.00	37.88	6,970.68 ₪

סה"כ לדייר:

פסגה	גבע	שפל	סה"כ	שיא ביקוש
8,333.40	2,421.60	18,402.00	29,157.00	87.71
8,600.07 ₪	1,506.48 ₪	6,970.68 ₪	17,077.22 ₪	

סה"כ צריכה
 סה"כ לתשלום

0.00 ₪	תשלום קבוע	
0.00 ₪	תשלום עבור גודל חיבור בKVA (0x0)	
17,077.22 ₪	סה"כ לתשלום	לא כולל מע"מ

התפלגות חיוב בש"ח לפי תע"ז

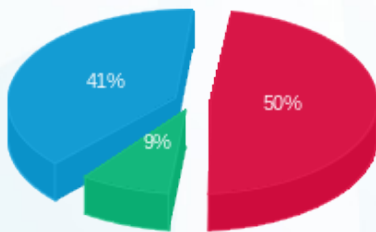

פסגה (8,600.07 ₪) 50%
 גבע (1,506.48 ₪) 41%
 שפל (6,970.68 ₪) 9%

הסטוריית צריכה בקוט"ש

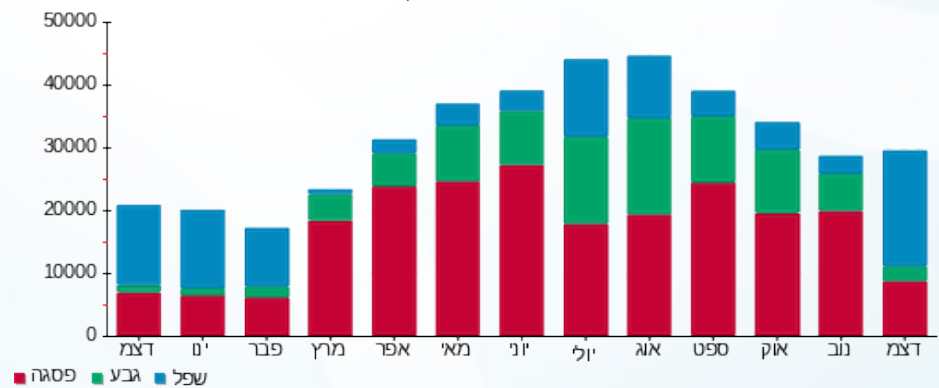



08/01/23

תאריך הפקה:

שם דייר: מיזוג אוויר צ'ילרים

31/12/22

תאריך קריאה נוכחית:

שם אתר: קניון עזריאלי עכו

01/12/22

תאריך קריאה קודמת:

לקוח/ה נכבד/ה, אנו מתכבדים להגיש את חישוב צריכת החשמל לתקופה 01/12/22 - 31/12/22:

מיזוג אוויר - צ'ילר 1 - 3 - 14155668

סוג תעריף	סוג צריכה	קריאה קודמת	קריאה נוכחית	סה"כ צריכה בקוט"ש	מחיר לקוט"ש בא"ג	סה"כ לתשלום
			01/12/22	31/12/22	פרטי חשבון עבור תאריכים:	
777	פסגה	502,137.50	502,137.50	0.00	103.20	0.00 ₪
778	גבע	235,827.50	235,827.50	0.00	62.21	0.00 ₪
779	שפל	95,502.50	95,502.50	0.00	37.88	0.00 ₪

מיזוג אוויר - צ'ילר 2 - 4 - 14155668

סוג תעריף	סוג צריכה	קריאה קודמת	קריאה נוכחית	סה"כ צריכה בקוט"ש	מחיר לקוט"ש בא"ג	סה"כ לתשלום
			01/12/22	31/12/22	פרטי חשבון עבור תאריכים:	
777	פסגה	644,792.50	644,897.50	105.00	103.20	108.36 ₪
778	גבע	295,337.50	295,390.00	52.50	62.21	32.66 ₪
779	שפל	122,337.50	122,737.50	400.00	37.88	151.52 ₪

סה"כ לדייר:

פסגה	גבע	שפל	סה"כ	שיא ביקוש
105.00	52.50	400.00	557.50	3,276.40
108.36 ₪	32.66 ₪	151.52 ₪	292.54 ₪	

סה"כ צריכה

סה"כ לתשלום

0.00 ₪	תשלום קבוע	
292.54 ₪	סה"כ לתשלום	לא כולל מע"מ

התפלגות חיוב בש"ח לפי תעו"ז

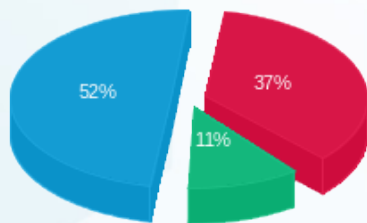

פסגה (108.36 ₪) 52%
גבע (32.66 ₪) 11%
שפל (151.52 ₪) 37%

הסטוריית צריכה בקוט"ש

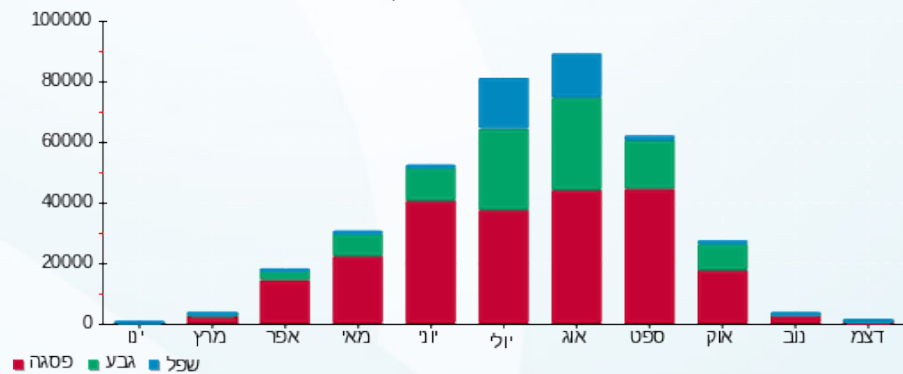



08/01/23 תאריך הפקה:
 31/12/22 תאריך קריאה נוכחית:
 01/12/22 תאריך קריאה קודמת:

שם דייר: מפעל הפייס
 שם אתר: קניון עזריאלי עכו

לקוח/ה נכבד/ה, אנו מתכבדים להגיש את חישוב צריכת החשמל לתקופה 01/12/22 - 31/12/22:

מפעל הפייס - 2 - 81038342 (1x16)

סוג תעריף	סוג צריכה	קריאה קודמת	קריאה נוכחית	סה"כ צריכה בקוט"ש	מחיר לקוט"ש בא"ג	סה"כ לתשלום
פרטי חשבון עבור תאריכים:						
777	פסגה	01/12/22	31/12/22	62.85	103.20	64.86 ₪
778	גבע	5,029.95	5,062.45	32.50	62.21	20.22 ₪
779	שפל	13,598.75	13,806.05	207.30	37.88	78.53 ₪

סה"כ לדייר:

פסגה	גבע	שפל	סה"כ	שיא ביקוש
62.85	32.50	207.30	302.65	0.55
64.86 ₪	20.22 ₪	78.53 ₪	163.60 ₪	

סה"כ צריכה
 סה"כ לתשלום

214.45 ₪	תשלום קבוע	
0.99 ₪	תשלום עבור גודל חיבור בKVA (1x16)	
379.05 ₪	סה"כ לתשלום	לא כולל מע"מ

התפלגות חיוב בש"ח לפי תעו"ז

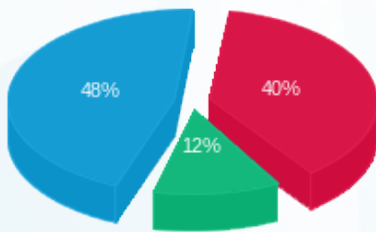

פסגה (64.86 ₪) 48%
 גבע (20.22 ₪) 12%
 שפל (78.53 ₪) 40%

הסטוריית צריכה בקוט"ש

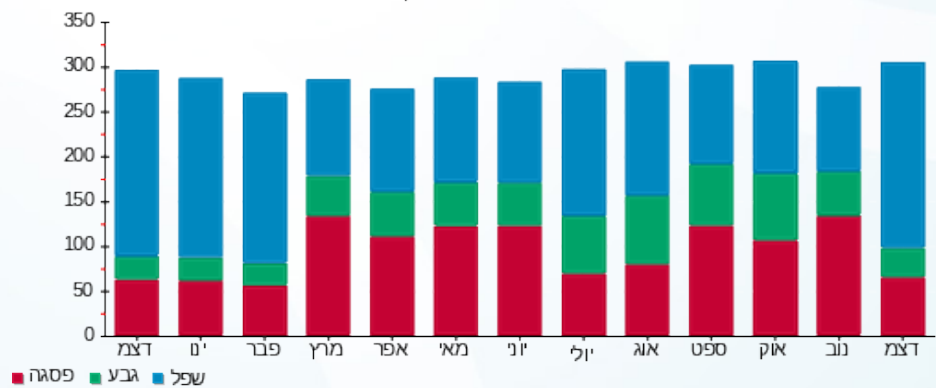

פסגה גבע שפל



08/01/23 תאריך הפקה:
 31/12/22 תאריך קריאה נוכחית:
 01/12/22 תאריך קריאה קודמת:

שם דייר: מקדונלדס
 שם אתר: קניון עזריאלי עכו

לקוח/ה נכבד/ה, אנו מתכבדים להגיש את חישוב צריכת החשמל לתקופה 01/12/22 - 31/12/22:

מקדונלדס - 3 - 81019397 (3x160)

סוג תעריף	סוג צריכה	קריאה קודמת	קריאה נוכחית	סה"כ צריכה בקוט"ש	מחיר לקוט"ש בא"ג	סה"כ לתשלום
		01/12/22	31/12/22			
777	פסגה	649,877.40	653,852.40	3,975.00	103.20	4,102.20 ₪
778	גבע	279,226.00	279,920.00	694.00	62.21	431.74 ₪
779	שפל	452,501.40	460,256.40	7,755.00	37.88	2,937.59 ₪

סה"כ לדייר:

פסגה	גבע	שפל	סה"כ	שיא ביקוש
3,975.00	694.00	7,755.00	12,424.00	32.20
4,102.20 ₪	431.74 ₪	2,937.59 ₪	7,471.53 ₪	

סה"כ צריכה
 סה"כ לתשלום

214.45 ₪	תשלום קבוע	
29.82 ₪	תשלום עבור גודל חיבור בKVA (3x160)	
7,715.80 ₪	סה"כ לתשלום	לא כולל מע"מ

התפלגות חיוב בש"ח לפי תעו"ז

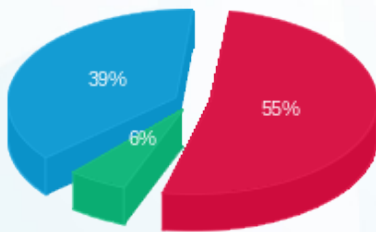

■ פסגה (4,102.20 ₪)
 ■ גבע (431.74 ₪)
 ■ שפל (2,937.59 ₪)

הסטוריית צריכה בקוט"ש

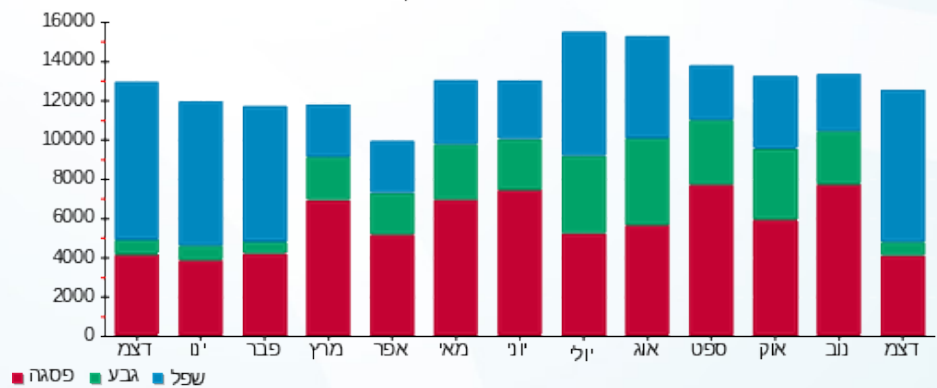



08/01/23

תאריך הפקה:

שם דייר: משכנות הכרם 2

31/12/22

תאריך קריאה נוכחית:

שם אתר: קניון עזריאלי עכו

01/12/22

תאריך קריאה קודמת:

לקוח/ה נכבד/ה, אנו מתכבדים להגיש את חישוב צריכת החשמל לתקופה 01/12/22 - 31/12/22:

משכנות הכרם 2 - 4 - 81018361(3x40)

סוג תעריף	סוג צריכה	קריאה קודמת	קריאה נוכחית	סה"כ צריכה בקוט"ש	מחיר לקוט"ש בא"ג	סה"כ לתשלום
פרטי חשבון עבור תאריכים:						
777	פסגה	01/12/22	31/12/22	245.20	103.20	253.05 ₪
778	גבע	29,658.40	29,785.80	127.40	62.21	79.26 ₪
779	שפל	38,367.50	39,326.60	959.10	37.88	363.31 ₪

סה"כ לדייר:

פסגה	גבע	שפל	סה"כ	שיא ביקוש
245.20	127.40	959.10	1,331.70	2.50
253.05 ₪	79.26 ₪	363.31 ₪	695.61 ₪	

סה"כ צריכה

סה"כ לתשלום

214.45 ₪	תשלום קבוע	
7.45 ₪	תשלום עבור גודל חיבור בKVA (3x40)	
917.51 ₪	סה"כ לתשלום	לא כולל מע"מ

התפלגות חיוב בש"ח לפי תע"ז

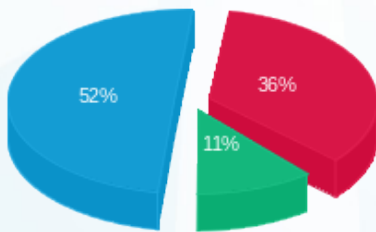

- פסגה (253.05 ₪) - 52%
- גבע (79.26 ₪) - 11%
- שפל (363.31 ₪) - 36%

הסטוריית צריכה בקוט"ש

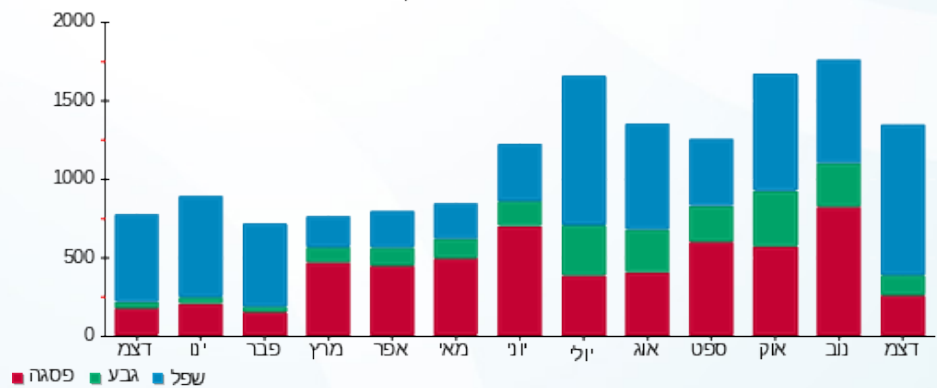

08/01/23 תאריך הפקה:
 31/12/22 תאריך קריאה נוכחית:
 01/12/22 תאריך קריאה קודמת:

שם דייר: משרדים - 2D-עו"ד רסלאן
 שם אתר: קניון עזריאלי עכו

לקוח/ה נכבד/ה, אנו מתכבדים להגיש את חישוב צריכת החשמל לתקופה 01/12/22 - 31/12/22:

משרדים - 2D-עו"ד רסלאן - 4 - 21055525(3x40)

סוג תעריף	סוג צריכה	קריאה קודמת	קריאה נוכחית	סה"כ צריכה בקוט"ש	מחיר לקוט"ש בא"ג	סה"כ לתשלום
פרטי חשבון עבור תאריכים:						
777	פסגה	01/12/22	31/12/22	92.80	103.20	95.77 ₪
778	גבע	162.56	195.92	33.36	62.21	20.75 ₪
779	שפל	211.88	619.04	407.16	37.88	154.23 ₪

סה"כ לדייר:

פסגה	גבע	שפל	סה"כ	שיא ביקוש
92.80	33.36	407.16	533.32	3.11
95.77 ₪	20.75 ₪	154.23 ₪	270.76 ₪	

סה"כ צריכה
 סה"כ לתשלום

214.45 ₪	תשלום קבוע	
7.45 ₪	תשלום עבור גודל חיבור בKVA (3x40)	
492.66 ₪	סה"כ לתשלום	לא כולל מע"מ

התפלגות חיוב בש"ח לפי תעו"ז

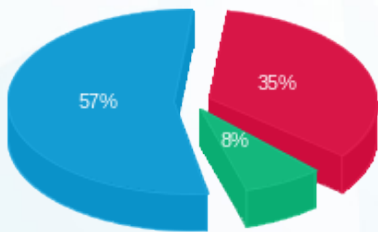

■ פסגה (95.77 ₪)
 ■ גבע (20.75 ₪)
 ■ שפל (154.23 ₪)

הסטוריית צריכה בקוט"ש

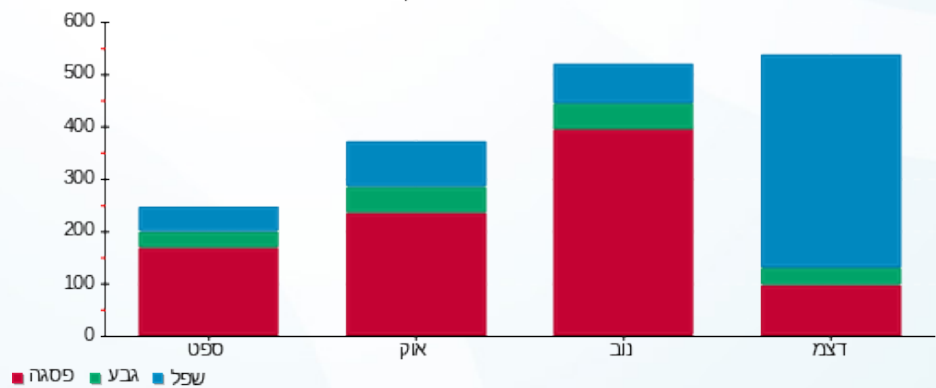

08/01/23 תאריך הפקה:
 31/12/22 תאריך קריאה נוכחית:
 01/12/22 תאריך קריאה קודמת:

שם דייר: משרדים - 4A-עו"ד בת-אל
 שם אתר: קניון עזריאלי עכו

לקוח/ה נכבד/ה, אנו מתכבדים להגיש את חישוב צריכת החשמל לתקופה 01/12/22 - 31/12/22:

משרדים - 4A-עו"ד בת-אל - 4 - 18234991(3x40)

סוג תעריף	סוג צריכה	קריאה קודמת	קריאה נוכחית	סה"כ צריכה בקוט"ש	מחיר לקוט"ש בא"ג	סה"כ לתשלום
פרטי חשבון עבור תאריכים:						
777	פסגה	01/12/22	31/12/22	5.64	103.20	5.82 ₪
778	גבע	51.08	52.16	1.08	62.21	0.67 ₪
779	שפל	225.76	251.60	25.84	37.88	9.79 ₪

סה"כ לדייר:

פסגה	גבע	שפל	סה"כ	שיא ביקוש
5.64	1.08	25.84	32.56	0.98
5.82 ₪	0.67 ₪	9.79 ₪	16.28 ₪	

סה"כ צריכה
 סה"כ לתשלום

214.45 ₪	תשלום קבוע	
7.45 ₪	תשלום עבור גודל חיבור בKVA (3x40)	
238.18 ₪	סה"כ לתשלום	לא כולל מע"מ

התפלגות חיוב בש"ח לפי תעו"ז

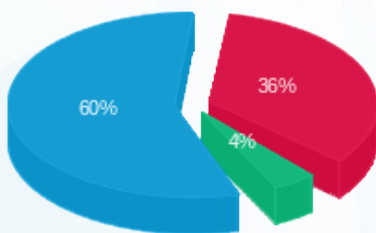

פסגה (5.82 ₪) - 60%
 גבע (0.67 ₪) - 4%
 שפל (9.79 ₪) - 36%

הסטוריית צריכה בקוט"ש

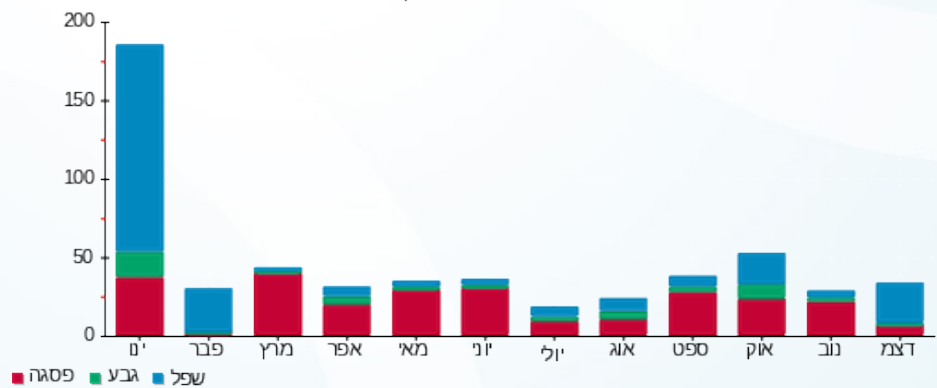



08/01/23

תאריך הפקה:

שם דייר: משרדים - 4B-עו"ד אלי סבן ופואד דאוד

31/12/22

תאריך קריאה נוכחית:

שם אתר: קניון עזריאלי עכו

01/12/22

תאריך קריאה קודמת:

לקוח/ה נכבד/ה, אנו מתכבדים להגיש את חישוב צריכת החשמל לתקופה 01/12/22 - 31/12/22:

משרדים - 4B-עו"ד סבן - 5 - 18234991(3x40)

סוג תעריף	סוג צריכה	קריאה קודמת	קריאה נוכחית	סה"כ צריכה בקוט"ש	מחיר לקוט"ש בא"ג	סה"כ לתשלום
פרטי חשבון עבור תאריכים:						
777	פסגה	01/12/22	31/12/22	41.24	103.20	1,693.28
778	גבע	413.16	436.44	23.28	62.21	14.48
779	שפל	550.80	744.52	193.72	37.88	73.38

סה"כ לדייר:

פסגה	גבע	שפל	סה"כ	שיא ביקוש
41.24	23.28	193.72	258.24	3.45
130.42 ₪	14.48 ₪	73.38 ₪		

סה"כ צריכה

סה"כ לתשלום

214.45 ₪	תשלום קבוע	
7.45 ₪	תשלום עבור גודל חיבור בKVA (3x40)	
352.33 ₪	סה"כ לתשלום	לא כולל מע"מ

התפלגות חיוב בש"ח לפי תעו"ז

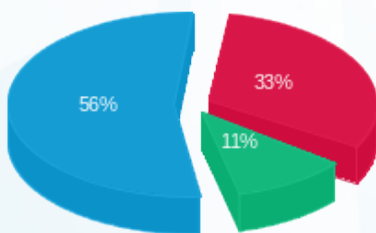

- פסגה (42.56 ₪) - 56%
- גבע (14.48 ₪) - 11%
- שפל (73.38 ₪) - 33%

הסטוריית צריכה בקוט"ש

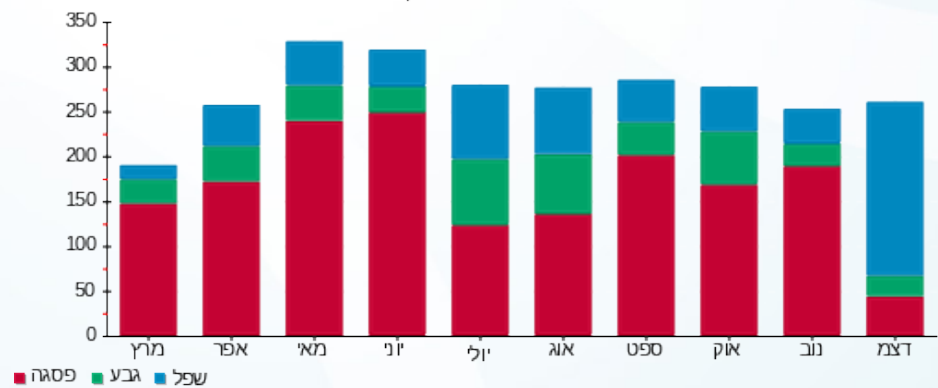



08/01/23

תאריך הפקדה:

שם דייר: משרדים - 4C-עו"ד ברק

31/12/22

תאריך קריאה נוכחית:

שם אתר: קניון עזריאלי עכו

01/12/22

תאריך קריאה קודמת:

לקוח/ה נכבד/ה, אנו מתכבדים להגיש את חישוב צריכת החשמל לתקופה 01/12/22 - 31/12/22:

משרדים - 4C-עו"ד ברק - 6 - 18234991(3x40)

סוג תעריף	סוג צריכה	קריאה קודמת	קריאה נוכחית	סה"כ צריכה בקוט"ש	מחיר לקוט"ש בא"ג	סה"כ לתשלום
פרטי חשבון עבור תאריכים:						
777	פסגה	01/12/22	31/12/22	29.08	103.20	1,772.32
778	גבע	390.68	418.88	28.20	62.21	1,743.24
779	שפל	1,263.28	1,452.52	189.24	37.88	1,772.32

סה"כ לדייר:

פסגה	גבע	שפל	סה"כ	שיא ביקוש
29.08	28.20	189.24	246.52	3.82
119.24 ₪	17.54 ₪	71.68 ₪		

סה"כ צריכה

סה"כ לתשלום

214.45 ₪	תשלום קבוע	
7.45 ₪	תשלום עבור גודל חיבור בKVA (3x40)	
341.14 ₪	סה"כ לתשלום	לא כולל מע"מ

התפלגות חיוב בש"ח לפי תעו"ז

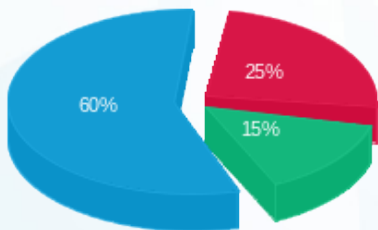

- פסגה (30.01 ₪)
- גבע (17.54 ₪)
- שפל (71.68 ₪)

הסטוריית צריכה בקוט"ש

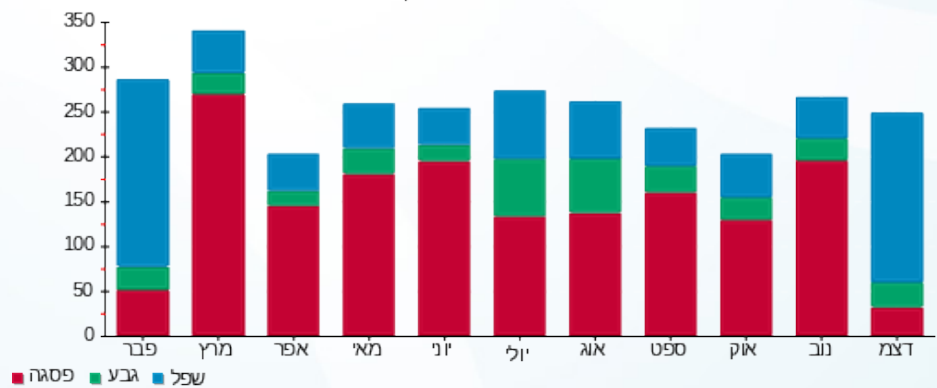



08/01/23

תאריך הפקדה:

שם דייר: משרדים - 4D-רו"ח פולינה

31/12/22

תאריך קריאה נוכחית:

שם אתר: קניון עזריאלי עכו

01/12/22

תאריך קריאה קודמת:

לקוח/ה נכבד/ה, אנו מתכבדים להגיש את חישוב צריכת החשמל לתקופה 01/12/22 - 31/12/22:

4D-רו"ח פולינה - 7 - 18234991(3x40)

סוג תעריף	סוג צריכה	קריאה קודמת	קריאה נוכחית	סה"כ צריכה בקוט"ש	מחיר לקוט"ש בא"ג	סה"כ לתשלום
פרטי חשבון עבור תאריכים:						
777	פסגה	01/12/22	31/12/22	15.08	103.20	15.56 ₪
778	גבע	178.40	206.28	27.88	62.21	17.34 ₪
779	שפל	464.48	610.08	145.60	37.88	55.15 ₪

סה"כ לדייר:

פסגה	גבע	שפל	סה"כ	שיא ביקוש
15.08	27.88	145.60	188.56	2.65
15.56 ₪	17.34 ₪	55.15 ₪	88.06 ₪	

סה"כ צריכה

סה"כ לתשלום

214.45 ₪	תשלום קבוע	
7.45 ₪	תשלום עבור גודל חיבור בKVA (3x40)	
309.96 ₪	סה"כ לתשלום	לא כולל מע"מ

התפלגות חיוב בש"ח לפי תע"ז

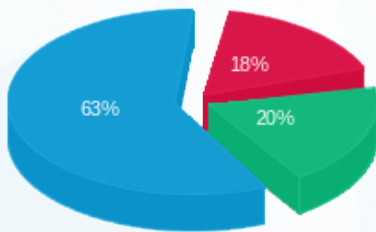

- פסגה (15.56 ₪)
- גבע (17.34 ₪)
- שפל (55.15 ₪)

הסטוריית צריכה בקוט"ש

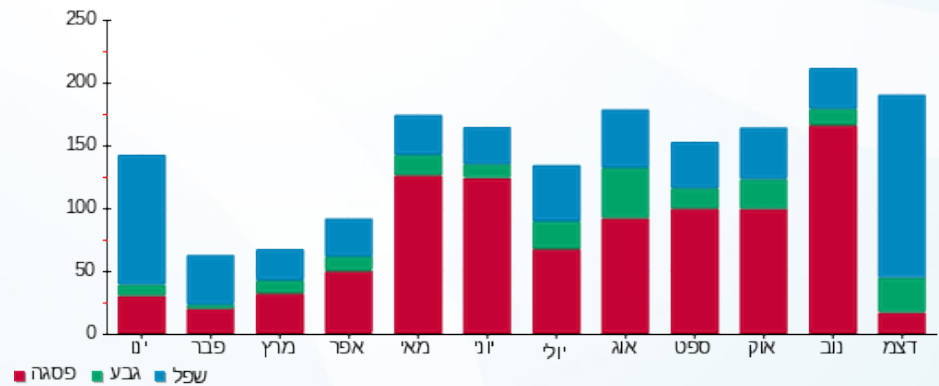



08/01/23

תאריך הפקה:

שם דייר: משרדים - 4E-מרפאת כאב- גואד

31/12/22

תאריך קריאה נוכחית:

שם אתר: קניון עזריאלי עכו

01/12/22

תאריך קריאה קודמת:

לקוח/ה נכבד/ה, אנו מתכבדים להגיש את חישוב צריכת החשמל לתקופה 01/12/22 - 31/12/22:

4E-מרפאת כאב- גואד - 10 - 18234991(3x40)

סוג תעריף	סוג צריכה	קריאה קודמת	קריאה נוכחית	סה"כ צריכה בקוט"ש	מחיר לקוט"ש בא"ג	סה"כ לתשלום
פרטי חשבון עבור תאריכים:						
777	פסגה	01/12/22	31/12/22	28.52	103.20	29.43 ₪
778	גבע	269.88	275.20	5.32	62.21	3.31 ₪
779	שפל	694.00	804.32	110.32	37.88	41.79 ₪

סה"כ לדייר:

פסגה	גבע	שפל	סה"כ	שיא ביקוש
28.52	5.32	110.32	144.16	6.14
29.43 ₪	3.31 ₪	41.79 ₪	74.53 ₪	

סה"כ צריכה

סה"כ לתשלום

214.45 ₪	תשלום קבוע	
7.45 ₪	תשלום עבור גודל חיבור בKVA (3x40)	
296.44 ₪	סה"כ לתשלום	לא כולל מע"מ

התפלגות חיוב בש"ח לפי תע"ז

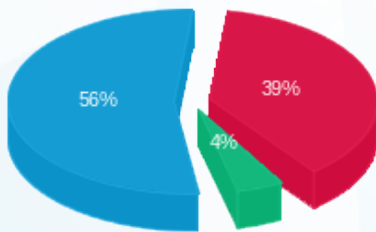

- פסגה (29.43 ₪) - 56%
- גבע (3.31 ₪) - 4%
- שפל (41.79 ₪) - 39%

הסטוריית צריכה בקוט"ש

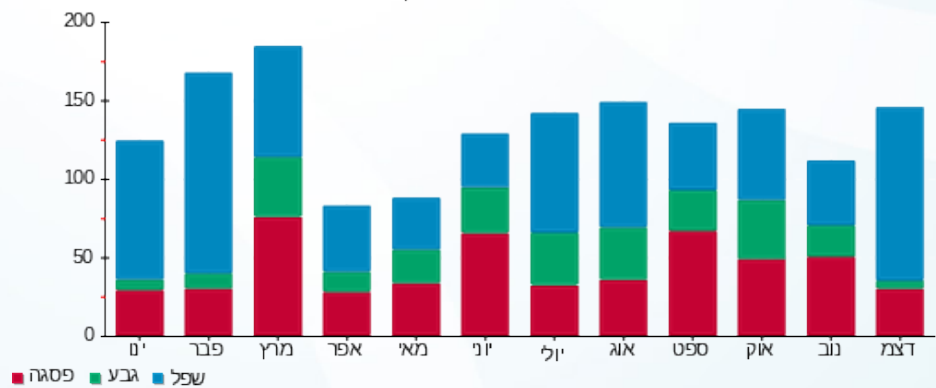



08/01/23 תאריך הפקה:
 31/12/22 תאריך קריאה נוכחית:
 01/12/22 תאריך קריאה קודמת:

שם דייר: משרדים - 7A-G-ONE-נקיון
 שם אתר: קניון עזריאלי עכו

לקוח/ה נכבד/ה, אנו מתכבדים להגיש את חישוב צריכת החשמל לתקופה 01/12/22 - 31/12/22:

משרדים - 7A-G-ONE-נקיון - 4 - 19093329(3x40)

סוג תעריף	סוג צריכה	קריאה קודמת	קריאה נוכחית	סה"כ צריכה בקוט"ש	מחיר לקוט"ש בא"ג	סה"כ לתשלום
פרטי חשבון עבור תאריכים:						
777	פסגה	01/12/22	31/12/22	6.44	103.20	6.65 ₪
778	גבע	57.36	59.28	1.92	62.21	1.19 ₪
779	שפל	282.68	317.60	34.92	37.88	13.23 ₪

סה"כ לדייר:

פסגה	גבע	שפל	סה"כ	שיא ביקוש
6.44	1.92	34.92	43.28	78.33
6.65 ₪	1.19 ₪	13.23 ₪	21.07 ₪	

סה"כ צריכה
 סה"כ לתשלום

214.45 ₪	תשלום קבוע	
7.45 ₪	תשלום עבור גודל חיבור בKVA (3x40)	
242.97 ₪	סה"כ לתשלום	לא כולל מע"מ

התפלגות חיוב בש"ח לפי תע"ז

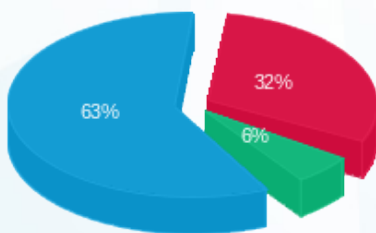

פסגה (6.65 ₪) 63%
 גבע (1.19 ₪) 6%
 שפל (13.23 ₪)

הסטוריית צריכה בקוט"ש

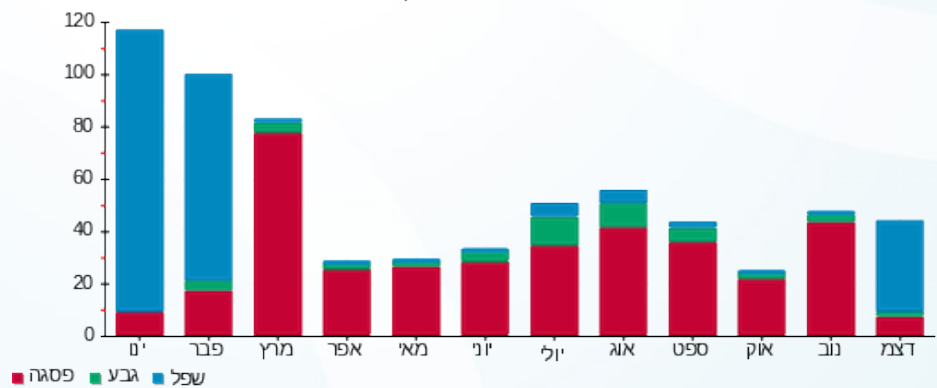



08/01/23

תאריך הפקה:

שם דייר: משרדים - G-ONE-אבטחה-7C

31/12/22

תאריך קריאה נוכחית:

שם אתר: קניון עזריאלי עכו

01/12/22

תאריך קריאה קודמת:

לקוח/ה נכבד/ה, אנו מתכבדים להגיש את חישוב צריכת החשמל לתקופה 01/12/22 - 31/12/22:

G-One - (3x40)18234991 - 2

סה"כ לתשלום	מחיר לקוט"ש בא"ג	סה"כ צריכה בקוט"ש	קריאה נוכחית	קריאה קודמת	סוג צריכה	סוג תעריף
			31/12/22	01/12/22	פרטי חשבון עבור תאריכים:	
122.52 ₪	103.20	118.72	6,199.96	6,081.24	פסגה	777
51.81 ₪	62.21	83.28	1,725.12	1,641.84	גבע	778
259.54 ₪	37.88	685.16	5,090.52	4,405.36	שפל	779

סה"כ לדייר:

שיא ביקוש	סה"כ	שפל	גבע	פסגה
7.04	887.16	685.16	83.28	118.72
	433.87 ₪	259.54 ₪	51.81 ₪	122.52 ₪

סה"כ צריכה

סה"כ לתשלום

214.45 ₪	תשלום קבוע	
7.45 ₪	תשלום עבור גודל חיבור בKVA (3x40)	
655.77 ₪	סה"כ לתשלום	לא כולל מע"מ

התפלגות חיוב בש"ח לפי תע"ז

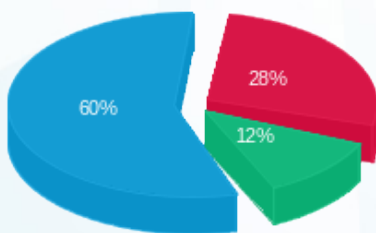

- פסגה (122.52 ₪)
- גבע (51.81 ₪)
- שפל (259.54 ₪)

הסטוריית צריכה בקוט"ש

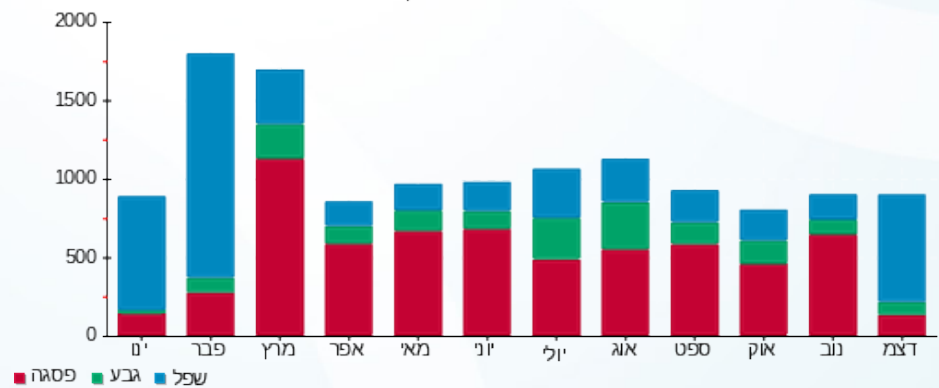



08/01/23 תאריך הפקה:
 31/12/22 תאריך קריאה נוכחי:
 01/12/22 תאריך קריאה קודמת:

שם דייר: משרדים - LEGO HOUSE
 שם אתר: קניון עזריאלי עכו

לקוח/ה נכבד/ה, אנו מתכבדים להגיש את חישוב צריכת החשמל לתקופה 01/12/22 - 31/12/22:

משרדים - 2 - (3x40)20065504 - LEGO HOUSE

סה"כ לתשלום	מחיר לקוט"ש בא"ג	סה"כ צריכה בקוט"ש	קריאה נוכחית	קריאה קודמת	סוג צריכה	סוג תעריף
			31/12/22	01/12/22	פרטי חשבון עבור תאריכים:	
₪ 58.58	103.20	56.76	320.28	263.52	פסגה	777
₪ 2.14	62.21	3.44	87.52	84.08	גבע	778
₪ 13.91	37.88	36.72	79.24	42.52	שפל	779

סה"כ לדייר:

שיא ביקוש	סה"כ	שפל	גבע	פסגה
26.34	96.92	36.72	3.44	56.76
	₪ 74.63	₪ 13.91	₪ 2.14	₪ 58.58

סה"כ צריכה
 סה"כ לתשלום

₪ 214.45	תשלום קבוע	
₪ 7.45	תשלום עבור גודל חיבור בKVA (3x40)	
₪ 296.53	סה"כ לתשלום	לא כולל מע"מ

התפלגות חיוב בש"ח לפי תע"ז

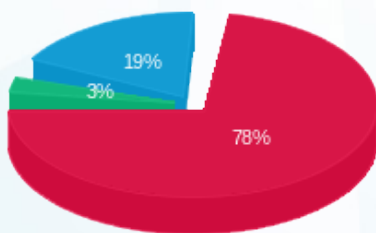

פסגה (₪ 58.58)
 גבע (₪ 2.14)
 שפל (₪ 13.91)

הסטוריית צריכה בקוט"ש

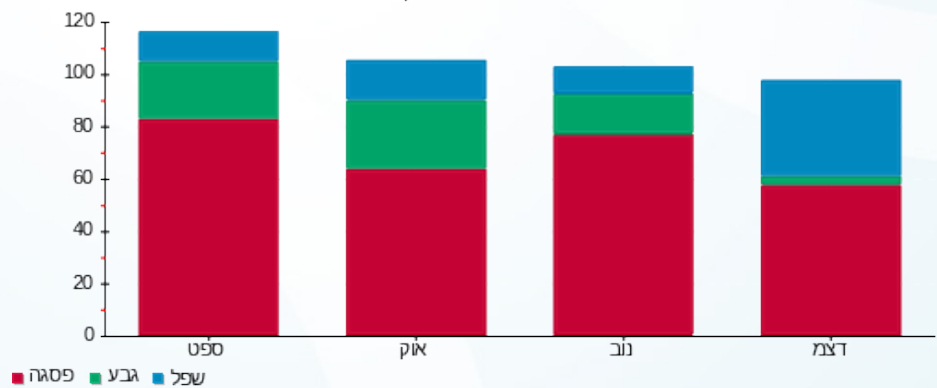



08/01/23

תאריך הפקה:

שם דייר: משרדים - UNIT-2-רופא שיניים פיראס א-431 גרעין-B

31/12/22

תאריך קריאה נוכחית:

שם אתר: קניון עזריאלי עכו

01/12/22

תאריך קריאה קודמת:

לקוח/ה נכבד/ה, אנו מתכבדים להגיש את חישוב צריכת החשמל לתקופה 01/12/22 - 31/12/22:

משרד א-431 - 2 - 19093146(3x40)

סוג תעריף	סוג צריכה	קריאה קודמת	קריאה נוכחית	סה"כ צריכה בקוט"ש	מחיר לקוט"ש בא"ג	סה"כ לתשלום
פרטי חשבון עבור תאריכים:						
777	פסגה	01/12/22	31/12/22	76.48	103.20	78.93 ₪
778	גבע	719.28	733.72	14.44	62.21	8.98 ₪
779	שפל	2,009.08	2,282.88	273.80	37.88	103.72 ₪

סה"כ לדייר:

פסגה	גבע	שפל	סה"כ	שיא ביקוש
76.48	14.44	273.80	364.72	4.09
78.93 ₪	8.98 ₪	103.72 ₪	191.63 ₪	

סה"כ צריכה

סה"כ לתשלום

214.45 ₪	תשלום קבוע	
7.45 ₪	תשלום עבור גודל חיבור בKVA (3x40)	
413.53 ₪	סה"כ לתשלום	לא כולל מע"מ

התפלגות חיוב בש"ח לפי תעו"ז

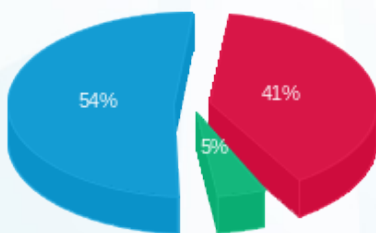

- פסגה (78.93 ₪) - 54%
- גבע (8.98 ₪) - 41%
- שפל (103.72 ₪) - 5%

הסטוריית צריכה בקוט"ש

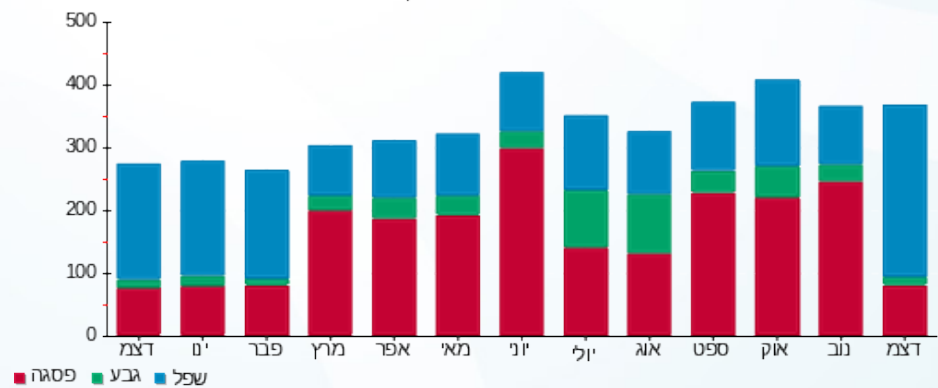



08/01/23 תאריך הפקה:
 31/12/22 תאריך קריאה נוכחית:
 01/12/22 תאריך קריאה קודמת:

שם דייר: משרדים - אור משכנתאות-6C
 שם אתר: קניון עזריאלי עכו

לקוח/ה נכבד/ה, אנו מתכבדים להגיש את חישוב צריכת החשמל לתקופה 01/12/22 - 31/12/22:

אור משכנתאות-14 - 18234991(3x40) - 6C

סוג תעריף	סוג צריכה	קריאה קודמת	קריאה נוכחית	סה"כ צריכה בקוט"ש	מחיר לקוט"ש בא"ג	סה"כ לתשלום
פרטי חשבון עבור תאריכים:						
777	פסגה	01/12/22	31/12/22	15.40	103.20	15.89 ₪
778	גבע	304.24	347.84	43.60	62.21	27.12 ₪
779	שפל	937.64	1,213.32	275.68	37.88	104.43 ₪

סה"כ לדייר:

פסגה	גבע	שפל	סה"כ	שיא ביקוש
15.40	43.60	275.68	334.68	8.93
15.89 ₪	27.12 ₪	104.43 ₪	147.44 ₪	

סה"כ צריכה
 סה"כ לתשלום

214.45 ₪	תשלום קבוע	
7.45 ₪	תשלום עבור גודל חיבור בKVA (3x40)	
369.35 ₪	סה"כ לתשלום	לא כולל מע"מ

התפלגות חיוב בש"ח לפי תעו"ז

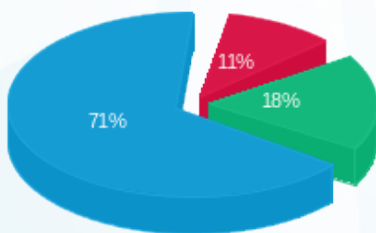

■ פסגה (15.89 ₪)
 ■ גבע (27.12 ₪)
 ■ שפל (104.43 ₪)

הסטוריית צריכה בקוט"ש

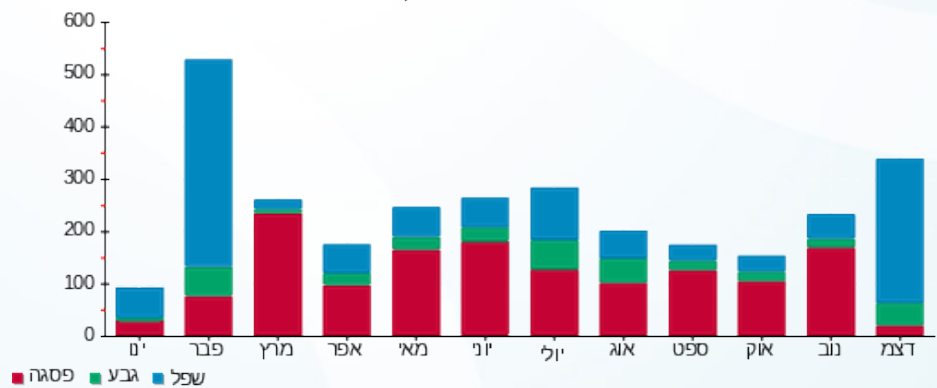



08/01/23

תאריך הפקדה:

שם דייר: משרדים - בוסטר - מפסק A 400 יח' 6,7

31/12/22

תאריך קריאה נוכחית:

שם אתר: קניון עזריאלי עכו

01/12/22

תאריך קריאה קודמת:

לקוח/ה נכבד/ה, אנו מתכבדים להגיש את חישוב צריכת החשמל לתקופה 01/12/22 - 31/12/22:

מתחת למאזן - מפסק חדש - 1 - 20065504(3x400)

סוג תעריף	סוג צריכה	קריאה קודמת	קריאה נוכחית	סה"כ צריכה בקוט"ש	מחיר לקוט"ש בא"ג	סה"כ לתשלום
פרטי חשבון עבור תאריכים:						
777	פסגה	01/12/22	31/12/22	297.20	103.20	306.71 ₪
778	גבע	307.60	497.20	189.60	62.21	117.95 ₪
779	שפל	494.80	1,895.60	1,400.80	37.88	530.62 ₪

סה"כ לדייר:

פסגה	גבע	שפל	סה"כ	שיא ביקוש
297.20	189.60	1,400.80	1,887.60	7.25
306.71 ₪	117.95 ₪	530.62 ₪	955.28 ₪	

סה"כ צריכה

סה"כ לתשלום

214.45 ₪	תשלום קבוע	
74.54 ₪	תשלום עבור גודל חיבור בKVA (3x400)	
1,244.28 ₪	סה"כ לתשלום	לא כולל מע"מ

התפלגות חיוב בש"ח לפי תע"ז

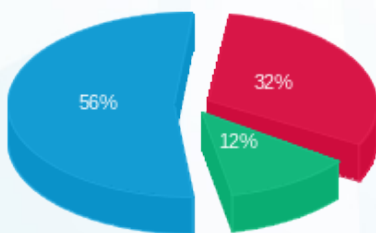

- פסגה (306.71 ₪) - 56%
- גבע (117.95 ₪) - 12%
- שפל (530.62 ₪) - 32%

הסטוריית צריכה בקוט"ש

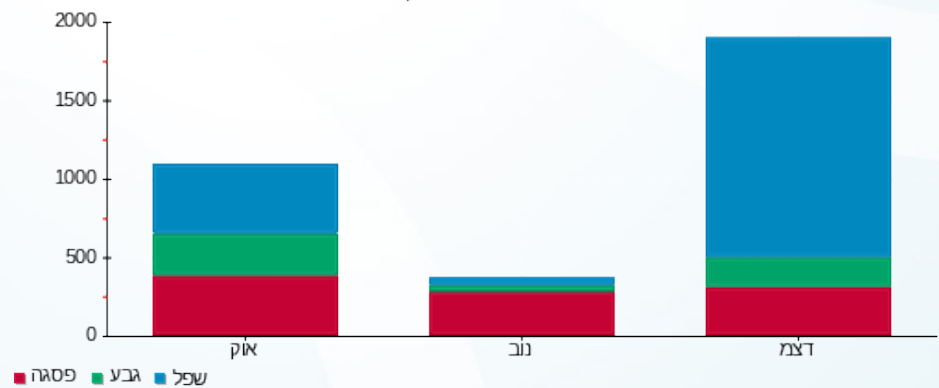



08/01/23

תאריך הפקדה:

שם דייר: משרדים - ד"ר ח'ורי נירולוג-2B

31/12/22

תאריך קריאה נוכחית:

שם אתר: קניון עזריאלי עכו

01/12/22

תאריך קריאה קודמת:

לקוח/ה נכבד/ה, אנו מתכבדים להגיש את חישוב צריכת החשמל לתקופה 01/12/22 - 31/12/22:

משרדים - ד"ר ח'ורי נירולוג-1 - 21055527 (3x40) - 2B

סוג תעריף	סוג צריכה	קריאה קודמת	קריאה נוכחית	סה"כ צריכה בקוט"ש	מחיר לקוט"ש בא"ג	סה"כ לתשלום
פרטי חשבון עבור תאריכים:						
777	פסגה	01/12/22	31/12/22	40.60	103.20	41.90 ₪
778	גבע	282.88	290.60	7.72	62.21	4.80 ₪
779	שפל	608.80	703.40	94.60	37.88	35.83 ₪

סה"כ לדייר:

פסגה	גבע	שפל	סה"כ	שיא ביקוש
40.60	7.72	94.60	142.92	1.99
41.90 ₪	4.80 ₪	35.83 ₪	82.54 ₪	

סה"כ צריכה

סה"כ לתשלום

214.45 ₪	תשלום קבוע	
7.45 ₪	תשלום עבור גודל חיבור בKVA (3x40)	
304.44 ₪	סה"כ לתשלום	לא כולל מע"מ

התפלגות חיוב בש"ח לפי תע"ז

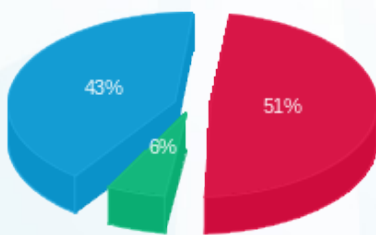

- פסגה (41.90 ₪) 51%
- גבע (4.80 ₪) 43%
- שפל (35.83 ₪) 6%

הסטוריית צריכה בקוט"ש

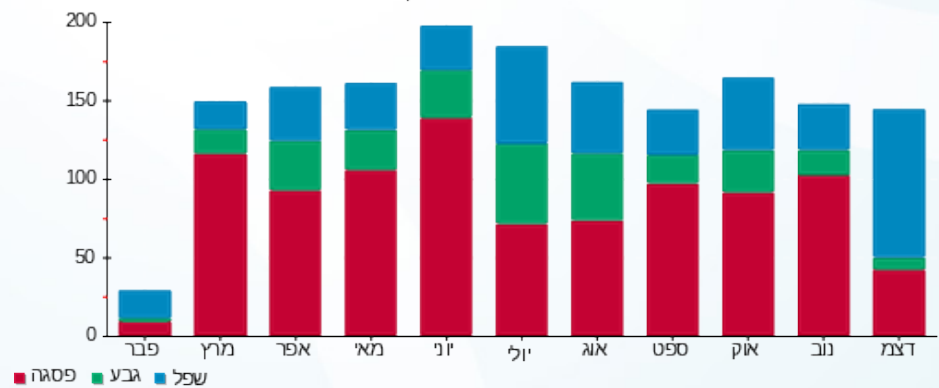

08/01/23 תאריך הפקה:
 31/12/22 תאריך קריאה נוכחית:
 01/12/22 תאריך קריאה קודמת:

שם דייר: משרדים - וועדת הבחירות
 שם אתר: קניון עזריאלי עכו

לקוח/ה נכבד/ה, אנו מתכבדים להגיש את חישוב צריכת החשמל לתקופה 01/12/22 - 31/12/22:

משרדים - וועדת הבחירות 11 - (3x40)18234991 - 5B

סוג תעריף	סוג צריכה	קריאה קודמת	קריאה נוכחית	סה"כ צריכה בקוט"ש	מחיר לקוט"ש בא"ג	סה"כ לתשלום
			31/12/22	01/12/22	פרטי חשבון עבור תאריכים:	
777	פסגה	1,076.92	1,077.08	0.16	103.20	170.12 ₪
778	גבע	355.48	355.56	0.08	62.21	42.79 ₪
779	שפל	613.24	613.72	0.48	37.88	18.16 ₪

משרדים - וועדת הבחירות 12 - (3x40)18234991 - 5A

סוג תעריף	סוג צריכה	קריאה קודמת	קריאה נוכחית	סה"כ צריכה בקוט"ש	מחיר לקוט"ש בא"ג	סה"כ לתשלום
			31/12/22	01/12/22	פרטי חשבון עבור תאריכים:	
777	פסגה	968.40	968.40	0.00	103.20	103.20 ₪
778	גבע	291.28	291.28	0.00	62.21	62.21 ₪
779	שפל	483.08	483.20	0.12	37.88	45.00 ₪

סה"כ לדייר:

פסגה	גבע	שפל	סה"כ	שיא ביקוש
0.16	0.08	0.60	0.84	0.24
170.12 ₪	42.79 ₪	18.16 ₪	231.07 ₪	

214.45 ₪	תשלום קבוע	
14.91 ₪	תשלום עבור גודל חיבור בKVA (3x80)	
229.80 ₪	סה"כ לתשלום	לא כולל מע"מ

התפלגות חיוב בש"ח לפי תע"ז

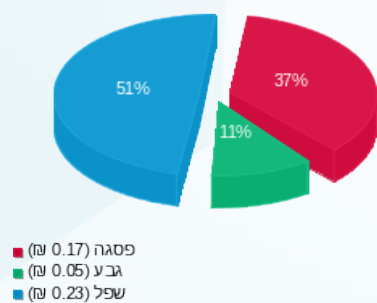

הסטוריית צריכה בקוט"ש

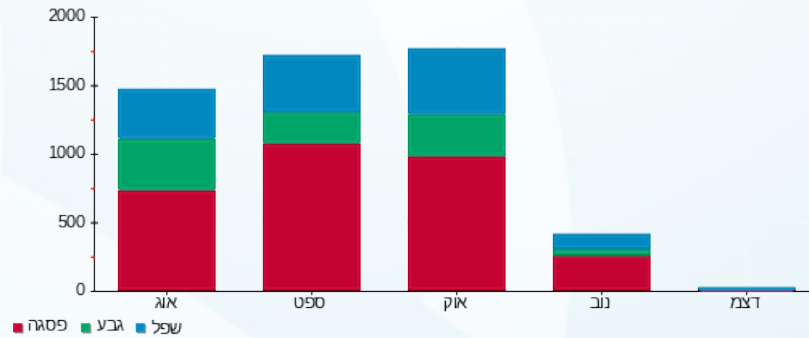

08/01/23 תאריך הפקה:
 31/12/22 תאריך קריאה נוכחית:
 01/12/22 תאריך קריאה קודמת:

שם דייר: משרדים - חדר כושר-אייקון יח' 1 400 A גרעין-B
 שם אתר: קניון עזריאלי עכו

לקוח/ה נכבד/ה, אנו מתכבדים להגיש את חישוב צריכת החשמל לתקופה 01/12/22 - 31/12/22:

חדר כושר - 4 - 19093146(3x400)

סוג תעריף	סוג צריכה	קריאה קודמת	קריאה נוכחית	סה"כ צריכה בקוט"ש	מחיר לקוט"ש בא"ג	סה"כ לתשלום
פרטי חשבון עבור תאריכים:						
777	פסגה	01/12/22	31/12/22	2,831.20	103.20	2,921.80 ₪
778	גבע	39,208.40	40,288.00	1,079.60	62.21	671.62 ₪
779	שפל	64,659.20	71,243.20	6,584.00	37.88	2,494.02 ₪

סה"כ לדייר:

פסגה	גבע	שפל	סה"כ	שיא ביקוש
2,831.20	1,079.60	6,584.00	10,494.80	37.93
2,921.80 ₪	671.62 ₪	2,494.02 ₪	6,087.44 ₪	

סה"כ צריכה
 סה"כ לתשלום

214.45 ₪	תשלום קבוע	
74.54 ₪	תשלום עבור גודל חיבור בKVA (3x400)	
6,376.43 ₪	סה"כ לתשלום	לא כולל מע"מ

התפלגות חיוב בש"ח לפי תע"ז

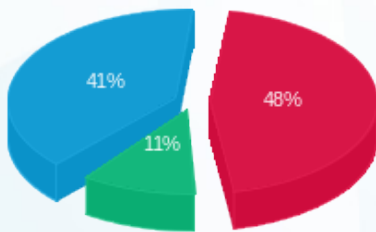

■ פסגה (2,921.80 ₪)
 ■ גבע (671.62 ₪)
 ■ שפל (2,494.02 ₪)

הסטוריית צריכה בקוט"ש

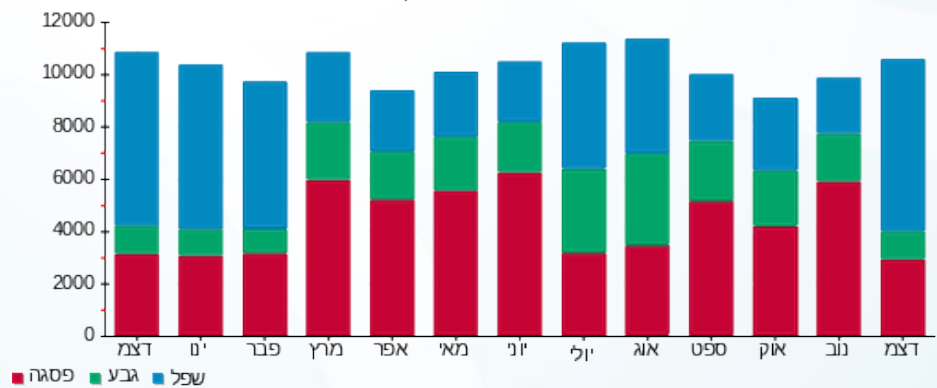



08/01/23

תאריך הפקה:

שם דייר: משרדים - טלמרקטינג שחאדה יח' 410-UNIT 5B

31/12/22

תאריך קריאה נוכחית:

שם אתר: קניון עזריאלי עכו

01/12/22

תאריך קריאה קודמת:

לקוח/ה נכבד/ה, אנו מתכבדים להגיש את חישוב צריכת החשמל לתקופה 01/12/22 - 31/12/22:

משרד 410 - 3 - 19093145 (3x40)

סוג תעריף	סוג צריכה	קריאה קודמת	קריאה נוכחית	סה"כ צריכה בקוט"ש	מחיר לקוט"ש בא"ג	סה"כ לתשלום
		01/12/22	31/12/22			
777	פסגה	1,563.12	1,584.88	21.76	103.20	22.46 ₪
778	גבע	361.04	373.36	12.32	62.21	7.66 ₪
779	שפל	1,306.60	1,497.52	190.92	37.88	72.32 ₪

סה"כ לדייר:

פסגה	גבע	שפל	סה"כ	שיא ביקוש
21.76	12.32	190.92	225.00	2.08
22.46 ₪	7.66 ₪	72.32 ₪	102.44 ₪	

סה"כ צריכה

סה"כ לתשלום

214.45 ₪	תשלום קבוע	
7.45 ₪	תשלום עבור גודל חיבור בKVA (3x40)	
324.35 ₪	סה"כ לתשלום	לא כולל מע"מ

התפלגות חיוב בש"ח לפי תע"ז

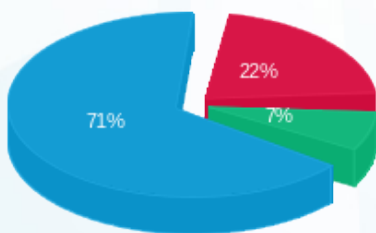

- פסגה (22.46 ₪)
- גבע (7.66 ₪)
- שפל (72.32 ₪)

הסטוריית צריכה בקוט"ש

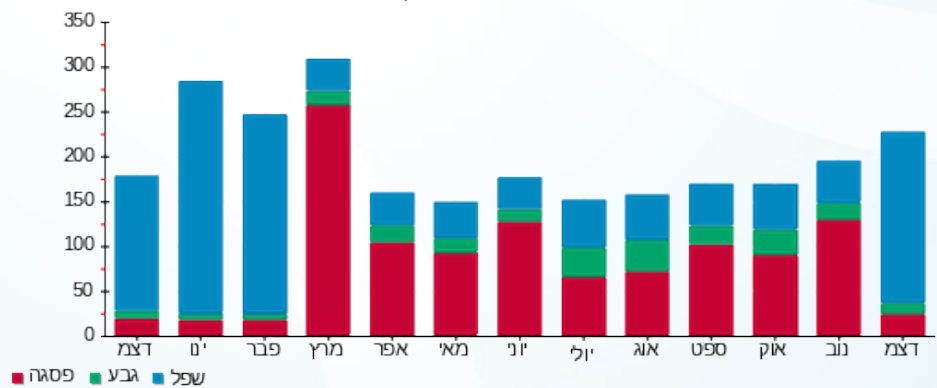

- פסגה
- גבע
- שפל



08/01/23 תאריך הפקדה:
 31/12/22 תאריך קריאה נוכחית:
 01/12/22 תאריך קריאה קודמת:

שם דייר: משרדים - טקפוינט
 שם אתר: קניון עזריאלי עכו

לקוח/ה נכבד/ה, אנו מתכבדים להגיש את חישוב צריכת החשמל לתקופה 01/12/22 - 31/12/22:

משרדים - טקפוינט - 3 - 19093141 (3x125)

סה"כ לתשלום	מחיר לקוט"ש בא"ג	סה"כ צריכה בקוט"ש	קריאה נוכחית	קריאה קודמת	סוג צריכה	סוג תעריף
			31/12/22	01/12/22		פרטי חשבון עבור תאריכים:
₪ 375.44	103.20	363.80	2,510.70	2,146.90	פסגה	777
₪ 79.32	62.21	127.50	1,015.10	887.60	גבע	778
₪ 436.34	37.88	1,151.90	2,529.50	1,377.60	שפל	779

סה"כ לדייר:

שיא ביקוש	סה"כ	שפל	גבע	פסגה
70.07	1,643.20	1,151.90	127.50	363.80
	₪ 891.10	₪ 436.34	₪ 79.32	₪ 375.44

סה"כ צריכה
 סה"כ לתשלום

₪ 214.45	תשלום קבוע	
₪ 23.29	תשלום עבור גודל חיבור בKVA (3x125)	
₪ 1,128.84	סה"כ לתשלום	לא כולל מע"מ

התפלגות חיוב בש"ח לפי תע"ז

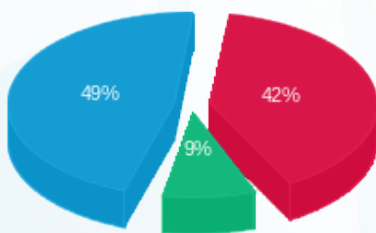

■ פסגה (₪ 375.44)
 ■ גבע (₪ 79.32)
 ■ שפל (₪ 436.34)

הסטוריית צריכה בקוט"ש

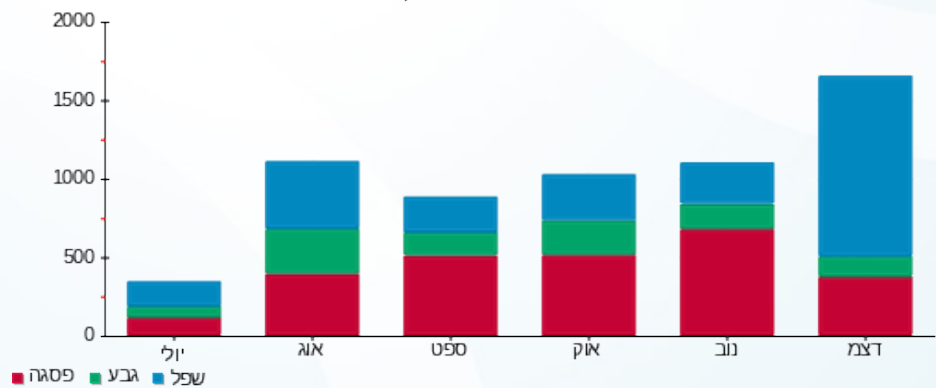



08/01/23 תאריך הפקה:
 31/12/22 תאריך קריאה נוכחית:
 01/12/22 תאריך קריאה קודמת:

שם דייר: משרדים - מגה גל - מכון פיזיותרפיה
 שם אתר: קניון עזריאלי עכו

לקוח/ה נכבד/ה, אנו מתכבדים להגיש את חישוב צריכת החשמל לתקופה 01/12/22 - 31/12/22:

משרדים - מגה גל - מכון פיזיותרפיה - 9 - 18234991(3x40)

סוג תעריף	סוג צריכה	קריאה קודמת	קריאה נוכחית	סה"כ צריכה בקוט"ש	מחיר לקוט"ש בא"ג	סה"כ לתשלום
פרטי חשבון עבור תאריכים:						
777	פסגה	01/12/22	31/12/22	10.16	103.20	10.49 ₪
778	גבע	251.52	256.60	5.08	62.21	3.16 ₪
779	שפל	983.08	1,063.48	80.40	37.88	30.46 ₪

סה"כ לדייר:

פסגה	גבע	שפל	סה"כ	שיא ביקוש
10.16	5.08	80.40	95.64	2.25
10.49 ₪	3.16 ₪	30.46 ₪	44.10 ₪	

סה"כ צריכה
 סה"כ לתשלום

214.45 ₪	תשלום קבוע	
7.45 ₪	תשלום עבור גודל חיבור בKVA (3x40)	
266.01 ₪	סה"כ לתשלום	לא כולל מע"מ

התפלגות חיוב בש"ח לפי תעו"ז

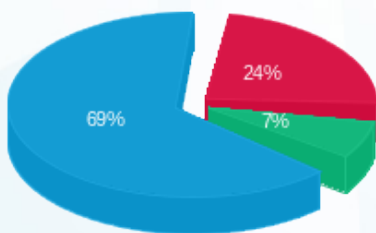

פסגה (10.49 ₪) 69%
 גבע (3.16 ₪) 7%
 שפל (30.46 ₪) 24%

הסטוריית צריכה בקוט"ש

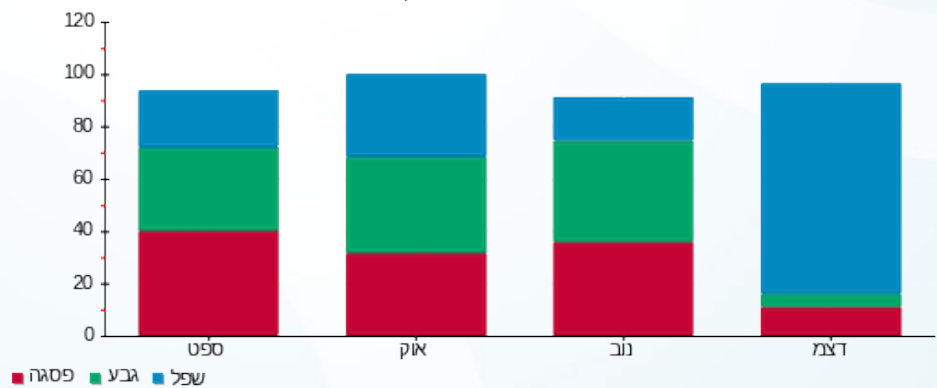

08/01/23 תאריך הפקה:
 31/12/22 תאריך קריאה נוכחית:
 01/12/22 תאריך קריאה קודמת:

שם דייר: משרדים - מילים וחרוזים
 שם אתר: קניון עזריאלי עכו

לקוח/ה נכבד/ה, אנו מתכבדים להגיש את חישוב צריכת החשמל לתקופה 01/12/22 - 31/12/22:

מילים וחרוזים - 1 - 18234991 (3x40)

סוג תעריף	סוג צריכה	קריאה קודמת	קריאה נוכחית	סה"כ צריכה בקוט"ש	מחיר לקוט"ש בא"ג	סה"כ לתשלום
פרטי חשבון עבור תאריכים:						
777	פסגה	01/12/22	31/12/22	99.68	103.20	102.87 ₪
778	גבע	1,466.28	1,544.56	78.28	62.21	48.70 ₪
779	שפל	2,674.60	3,289.16	614.56	37.88	232.80 ₪

סה"כ לדייר:

פסגה	גבע	שפל	סה"כ	שיא ביקוש
99.68	78.28	614.56	792.52	9.41
102.87 ₪	48.70 ₪	232.80 ₪	384.36 ₪	

סה"כ צריכה
 סה"כ לתשלום

214.45 ₪	תשלום קבוע	
7.45 ₪	תשלום עבור גודל חיבור בKVA (3x40)	
606.27 ₪	סה"כ לתשלום	לא כולל מע"מ

התפלגות חיוב בש"ח לפי תע"ז

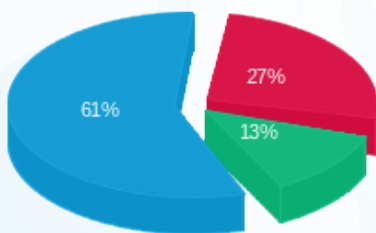

■ פסגה (102.87 ₪)
 ■ גבע (48.70 ₪)
 ■ שפל (232.80 ₪)

הסטוריית צריכה בקוט"ש

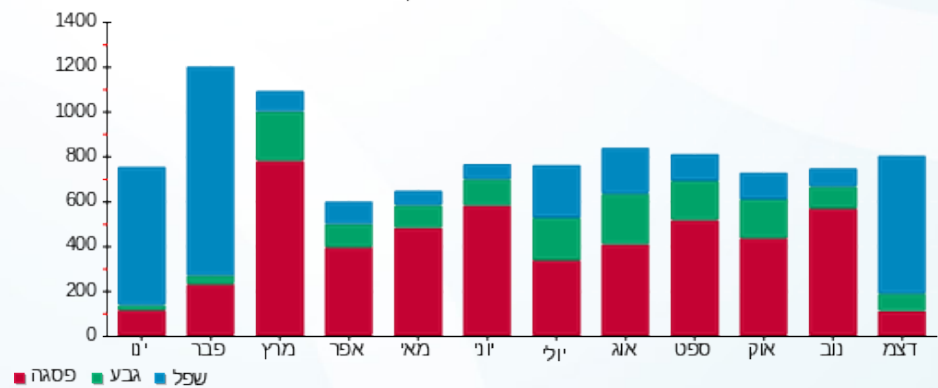

08/01/23 תאריך הפקה:
 31/12/22 תאריך קריאה נוכחית:
 01/12/22 תאריך קריאה קודמת:

שם דייר: משרדים - מכון מאר יח' 431 5D גרעין-B
 שם אתר: קניון עזריאלי עכו

לקוח/ה נכבד/ה, אנו מתכבדים להגיש את חישוב צריכת החשמל לתקופה 01/12/22 - 31/12/22:

משרד 431 - 1 (3x100)19093146

סוג תעריף	סוג צריכה	קריאה קודמת	קריאה נוכחית	סה"כ צריכה בקוט"ש	מחיר לקוט"ש בא"ג	סה"כ לתשלום
		01/12/22	31/12/22			
777	פסגה	6,673.80	6,851.30	177.50	103.20	183.18 ₪
778	גבע	2,346.90	2,411.80	64.90	62.21	40.37 ₪
779	שפל	6,289.10	6,934.50	645.40	37.88	244.48 ₪

סה"כ לדייר:

פסגה	גבע	שפל	סה"כ	שיא ביקוש
177.50	64.90	645.40	887.80	3.04
183.18 ₪	40.37 ₪	244.48 ₪	468.03 ₪	

סה"כ צריכה
 סה"כ לתשלום

214.45 ₪	תשלום קבוע	
18.64 ₪	תשלום עבור גודל חיבור בKVA (3x100)	
701.12 ₪	סה"כ לתשלום	לא כולל מע"מ

התפלגות חיוב בש"ח לפי תע"ז

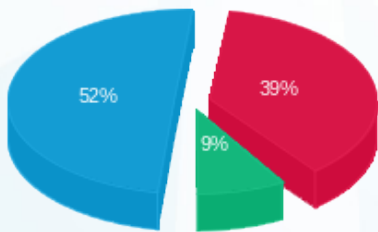

■ פסגה (183.18 ₪)
 ■ גבע (40.37 ₪)
 ■ שפל (244.48 ₪)

הסטוריית צריכה בקוט"ש

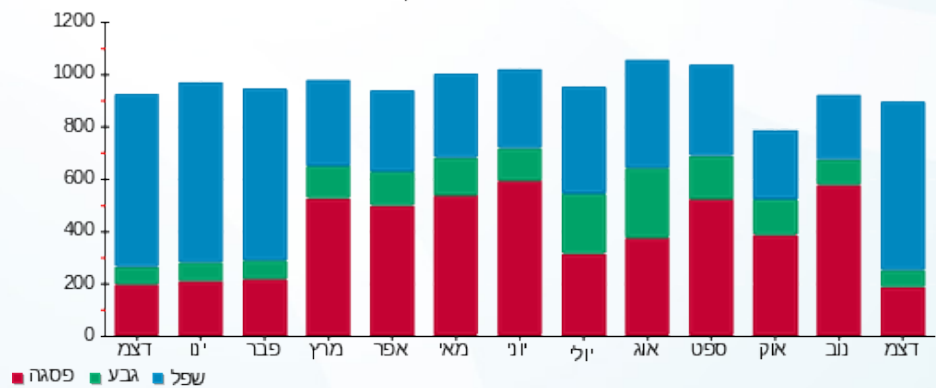



08/01/23

תאריך הפקדה:

שם דייר: משרדים - מכון שמע נאהד יח' 5C גרעין-B
שם אתר: קניון עזריאלי עכו

31/12/22

תאריך קריאה נוכחית:

01/12/22

תאריך קריאה קודמת:

לקוח/ה נכבד/ה, אנו מתכבדים להגיש את חישוב צריכת החשמל לתקופה 01/12/22 - 31/12/22:

UNIT 4C - (3x40)20065503 - 2

סה"כ לתשלום	מחיר לקוט"ש בא"ג	סה"כ צריכה בקוט"ש	קריאה נוכחית	קריאה קודמת	סוג צריכה	סוג תעריף
			31/12/22	01/12/22		פרטי חשבון עבור תאריכים:
27.45 ₪	103.20	26.60	1,451.48	1,424.88	פסגה	777
3.83 ₪	62.21	6.16	280.68	274.52	גבע	778
32.06 ₪	37.88	84.64	705.48	620.84	שפל	779

סה"כ לדייר:

שיא ביקוש	סה"כ	שפל	גבע	פסגה
1.27	117.40	84.64	6.16	26.60
	63.34 ₪	32.06 ₪	3.83 ₪	27.45 ₪

סה"כ צריכה

סה"כ לתשלום

214.45 ₪	תשלום קבוע	
7.45 ₪	תשלום עבור גודל חיבור בKVA (3x40)	
285.25 ₪	סה"כ לתשלום	לא כולל מע"מ

התפלגות חיוב בש"ח לפי תעו"ז

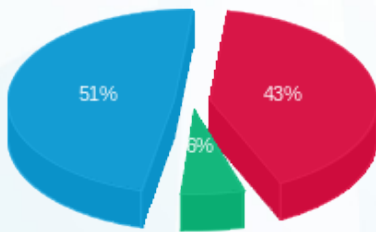

- פסגה (27.45 ₪) - 51%
- גבע (3.83 ₪) - 6%
- שפל (32.06 ₪) - 43%

הסטוריית צריכה בקוט"ש

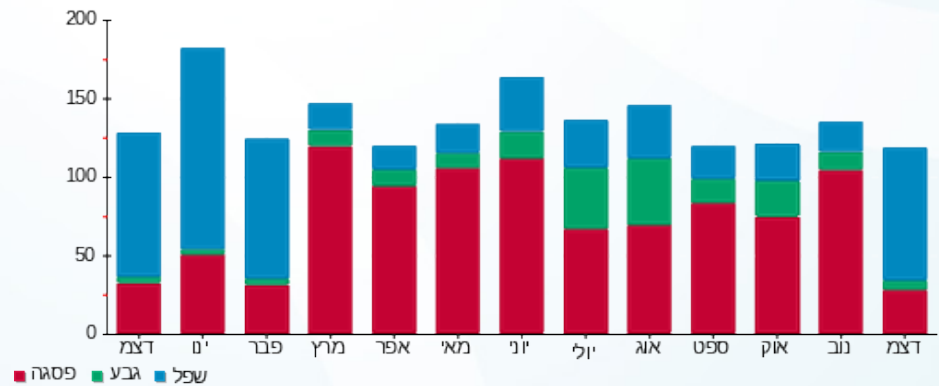

08/01/23 תאריך הפקה:
 31/12/22 תאריך קריאה נוכחית:
 01/12/22 תאריך קריאה קודמת:

שם דייר: משרדים - מספרה-2A - גרעין-D
 שם אתר: קניון עזריאלי עכו

לקוח/ה נכבד/ה, אנו מתכבדים להגיש את חישוב צריכת החשמל לתקופה 01/12/22 - 31/12/22:

משרדים - מספרה-3 - 2A - (3x40)21055525

סה"כ לתשלום	מחיר לקוט"ש בא"ג	סה"כ צריכה בקוט"ש	קריאה נוכחית	קריאה קודמת	סוג צריכה	סוג תעריף
			31/12/22	01/12/22	פרטי חשבון עבור תאריכים:	
136.27 ₪	103.20	132.04	5,564.56	5,432.52	פסגה	777
6.22 ₪	62.21	10.00	1,094.84	1,084.84	גבע	778
219.61 ₪	37.88	579.76	2,254.28	1,674.52	שפל	779

סה"כ לדיר:

שיא ביקוש	סה"כ	שפל	גבע	פסגה
8.17	721.80	579.76	10.00	132.04
	362.10 ₪	219.61 ₪	6.22 ₪	136.27 ₪

סה"כ צריכה
 סה"כ לתשלום

214.45 ₪	תשלום קבוע	
7.45 ₪	תשלום עבור גודל חיבור בKVA (3x40)	
584.00 ₪	סה"כ לתשלום	לא כולל מע"מ

התפלגות חיוב בש"ח לפי תעו"ז

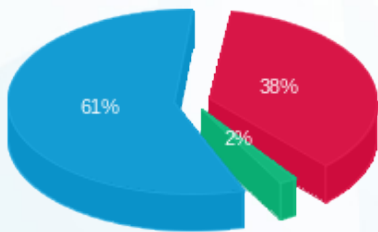

■ פסגה (136.27 ₪)
 ■ גבע (6.22 ₪)
 ■ שפל (219.61 ₪)

הסטוריית צריכה בקוט"ש

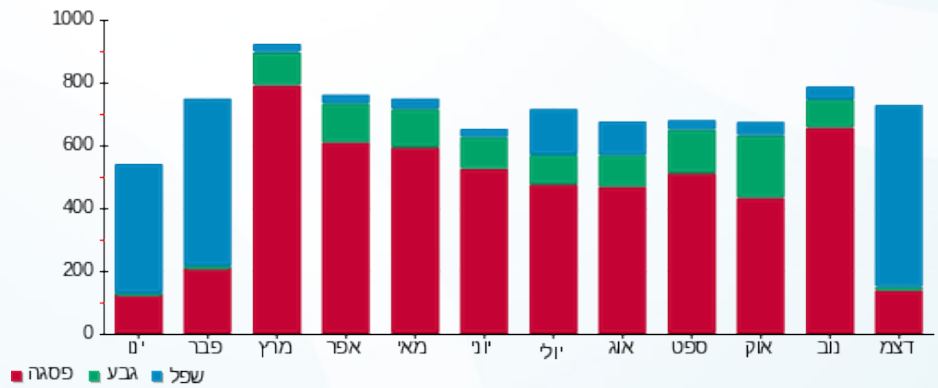

08/01/23 תאריך הפקה:
 31/12/22 תאריך קריאה נוכחית:
 01/12/22 תאריך קריאה קודמת:

שם דייר: משרדים - מרפאת שיניים-6F
 שם אתר: קניון עזריאלי עכו

לקוח/ה נכבד/ה, אנו מתכבדים להגיש את חישוב צריכת החשמל לתקופה 01/12/22 - 31/12/22:

משרדים - מרפאת שיניים-3 - 19093329 (3x40) - 6F

סוג תעריף	סוג צריכה	קריאה קודמת	קריאה נוכחית	סה"כ צריכה בקוט"ש	מחיר לקוט"ש בא"ג	סה"כ לתשלום
פרטי חשבון עבור תאריכים:						
777	פסגה	01/12/22	31/12/22	168.84	103.20	174.24 ₪
778	גבע	993.88	1,021.80	27.92	62.21	17.37 ₪
779	שפל	1,658.76	2,005.16	346.40	37.88	131.22 ₪

סה"כ לדייר:

פסגה	גבע	שפל	סה"כ	שיא ביקוש
168.84	27.92	346.40	543.16	53.70
174.24 ₪	17.37 ₪	131.22 ₪	322.83 ₪	

סה"כ צריכה
 סה"כ לתשלום

214.45 ₪	תשלום קבוע	
7.45 ₪	תשלום עבור גודל חיבור בKVA (3x40)	
544.73 ₪	סה"כ לתשלום	לא כולל מע"מ

התפלגות חיוב בש"ח לפי תע"ז

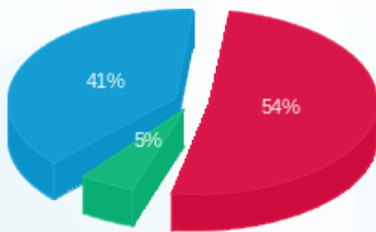

■ פסגה (174.24 ₪)
 ■ גבע (17.37 ₪)
 ■ שפל (131.22 ₪)

הסטוריית צריכה בקוט"ש

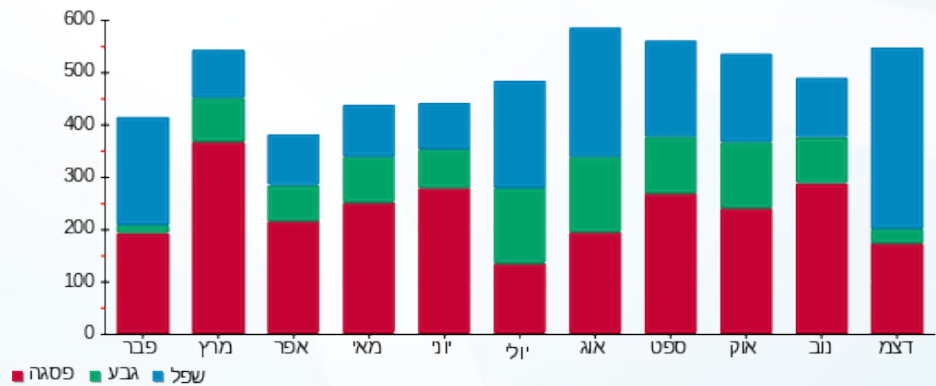



08/01/23

תאריך הפקה:

שם דייר: משרדים - משרד לדוגמא יח' 413-11 UNIT א

31/12/22

תאריך קריאה נוכחית:

שם אתר: קניון עזריאלי עכו

01/12/22

תאריך קריאה קודמת:

לקוח/ה נכבד/ה, אנו מתכבדים להגיש את חישוב צריכת החשמל לתקופה 01/12/22 - 31/12/22:

משרד 413 א - 4 - 19093143(3x40)

סוג תעריף	סוג צריכה	קריאה קודמת	קריאה נוכחית	סה"כ צריכה בקוט"ש	מחיר לקוט"ש בא"ג	סה"כ לתשלום
פרטי חשבון עבור תאריכים:						
777	פסגה	01/12/22	31/12/22	7.52	103.20	7.76 ₪
778	גבע	553.04	564.32	11.28	62.21	7.02 ₪
779	שפל	1,886.52	2,017.80	131.28	37.88	49.73 ₪

סה"כ לדייר:

פסגה	גבע	שפל	סה"כ	שיא ביקוש
7.52	11.28	131.28	150.08	4.10
7.76 ₪	7.02 ₪	49.73 ₪	64.51 ₪	

סה"כ צריכה

סה"כ לתשלום

214.45 ₪	תשלום קבוע	
7.45 ₪	תשלום עבור גודל חיבור בKVA (3x40)	
286.41 ₪	סה"כ לתשלום	לא כולל מע"מ

התפלגות חיוב בש"ח לפי תעו"ז

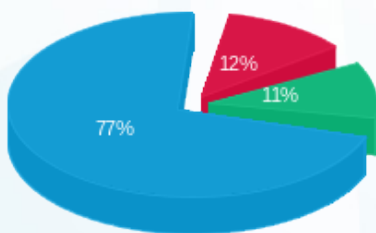

- פסגה (7.76 ₪) 77%
- גבע (7.02 ₪) 11%
- שפל (49.73 ₪) 12%

הסטוריית צריכה בקוט"ש

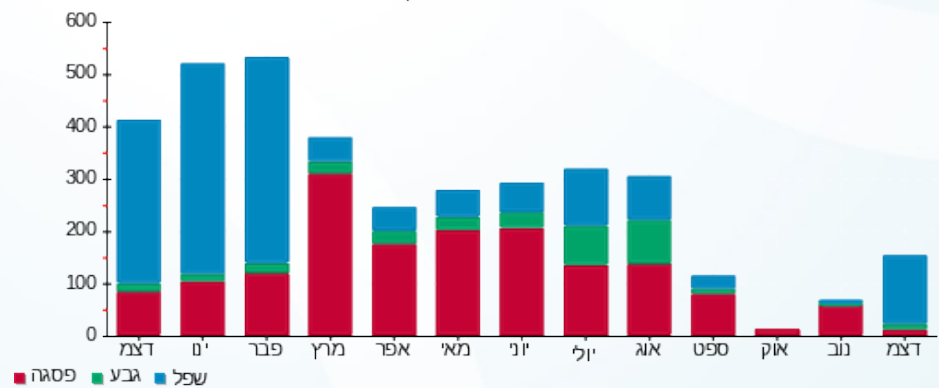



08/01/23

תאריך הפקדה:

שם דייר: משרדים - סוכן ביטוח פיור

31/12/22

תאריך קריאה נוכחית:

שם אתר: קניון עזריאלי עכו

01/12/22

תאריך קריאה קודמת:

לקוח/ה נכבד/ה, אנו מתכבדים להגיש את חישוב צריכת החשמל לתקופה 01/12/22 - 31/12/22:

משרדים - סוכן ביטוח פיור - 2 - 19093329(3x40)

סוג תעריף	סוג צריכה	קריאה קודמת	קריאה נוכחית	סה"כ צריכה בקוט"ש	מחיר לקוט"ש בא"ג	סה"כ לתשלום
פרטי חשבון עבור תאריכים:						
777	פסגה	01/12/22	31/12/22	100.80	103.20	104.03 ₪
778	גבע	457.16	507.20	50.04	62.21	31.13 ₪
779	שפל	1,536.24	1,934.32	398.08	37.88	150.79 ₪

סה"כ לדייר:

פסגה	גבע	שפל	סה"כ	שיא ביקוש
100.80	50.04	398.08	548.92	77.31
104.03 ₪	31.13 ₪	150.79 ₪	285.95 ₪	

סה"כ צריכה

סה"כ לתשלום

214.45 ₪	תשלום קבוע	
7.45 ₪	תשלום עבור גודל חיבור בKVA (3x40)	
507.85 ₪	סה"כ לתשלום	לא כולל מע"מ

התפלגות חיוב בש"ח לפי תעו"ז

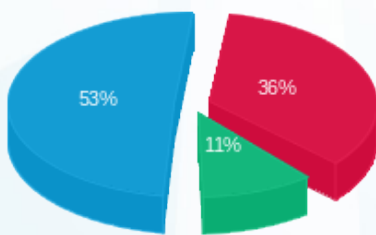

- פסגה (104.03 ₪) 53%
- גבע (31.13 ₪) 11%
- שפל (150.79 ₪) 36%

הסטוריית צריכה בקוט"ש

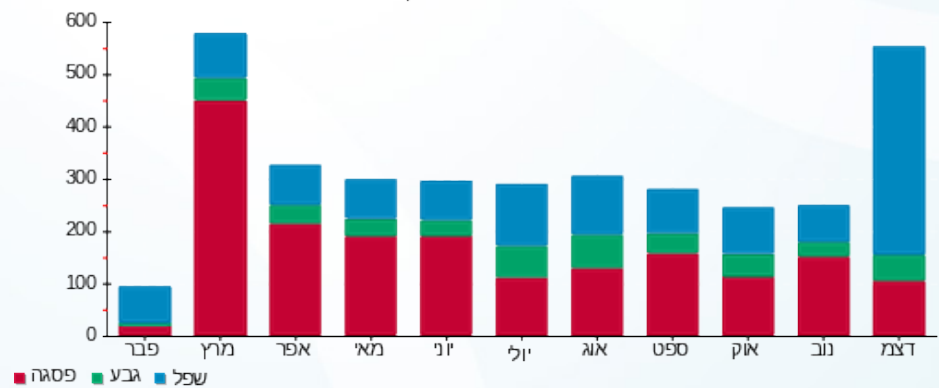



08/01/23

תאריך הפקדה:

שם דייר: משרדים - עו"ד אופיר יח' UNIT-4A גרעין-B
שם אתר: קניון עזריאלי עכו

31/12/22

תאריך קריאה נוכחית:

01/12/22

תאריך קריאה קודמת:

לקוח/ה נכבד/ה, אנו מתכבדים להגיש את חישוב צריכת החשמל לתקופה 01/12/22 - 31/12/22:

UNIT 4A - (3x40)20065503 - 1

סוג תעריף	סוג צריכה	קריאה קודמת	קריאה נוכחית	סה"כ צריכה בקוט"ש	מחיר לקוט"ש בא"ג	סה"כ לתשלום
פרטי חשבון עבור תאריכים:						
777	פסגה	01/12/22	31/12/22	62.72	103.20	64.73 ₪
778	גבע	618.04	640.88	22.84	62.21	14.21 ₪
779	שפל	2,467.12	2,757.08	289.96	37.88	109.84 ₪

סה"כ לדייר:

פסגה	גבע	שפל	סה"כ	שיא ביקוש
62.72	22.84	289.96	375.52	3.16
64.73 ₪	14.21 ₪	109.84 ₪	188.77 ₪	

סה"כ צריכה

סה"כ לתשלום

214.45 ₪	תשלום קבוע	
7.45 ₪	תשלום עבור גודל חיבור בKVA (3x40)	
410.68 ₪	סה"כ לתשלום	לא כולל מע"מ

התפלגות חיוב בש"ח לפי תעו"ז

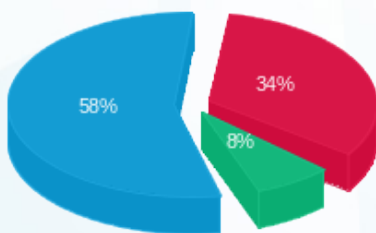

- פסגה (64.73 ₪) - 58%
- גבע (14.21 ₪) - 8%
- שפל (109.84 ₪) - 34%

הסטוריית צריכה בקוט"ש

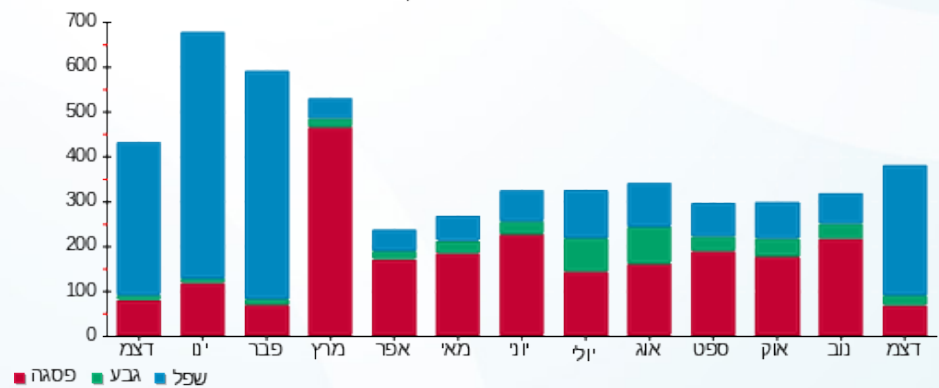



08/01/23

תאריך הפקה:

שם דייר: משרדים - עו"ד חגג' יח' UNIT-2A גרעין-B
שם אתר: קניון עזריאלי עכו

31/12/22

תאריך קריאה נוכחית:

01/12/22

תאריך קריאה קודמת:

לקוח/ה נכבד/ה, אנו מתכבדים להגיש את חישוב צריכת החשמל לתקופה 01/12/22 - 31/12/22:

שדה צרכנים 3 - (3x40)20065503 - QR15

סוג תעריף	סוג צריכה	קריאה קודמת	קריאה נוכחית	סה"כ צריכה בקוט"ש	מחיר לקוט"ש בא"ג	סה"כ לתשלום
פרטי חשבון עבור תאריכים:						
777	פסגה	01/12/22	31/12/22	6.36	103.20	6.56 ₪
778	גבע	193.32	195.20	1.88	62.21	1.17 ₪
779	שפל	481.36	517.68	36.32	37.88	13.76 ₪

סה"כ לדייר:

פסגה	גבע	שפל	סה"כ	שיא ביקוש
6.36	1.88	36.32	44.56	0.51
6.56 ₪	1.17 ₪	13.76 ₪	21.49 ₪	

סה"כ צריכה

סה"כ לתשלום

214.45 ₪	תשלום קבוע	
7.45 ₪	תשלום עבור גודל חיבור בKVA (3x40)	
243.40 ₪	סה"כ לתשלום	לא כולל מע"מ

התפלגות חיוב בש"ח לפי תעו"ז

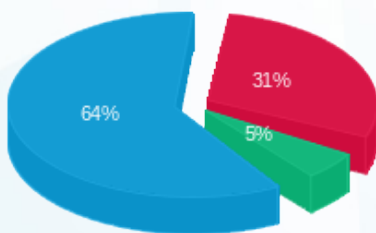

פסגה (6.56 ₪) 64%
גבע (1.17 ₪) 31%
שפל (13.76 ₪) 5%

הסטוריית צריכה בקוט"ש

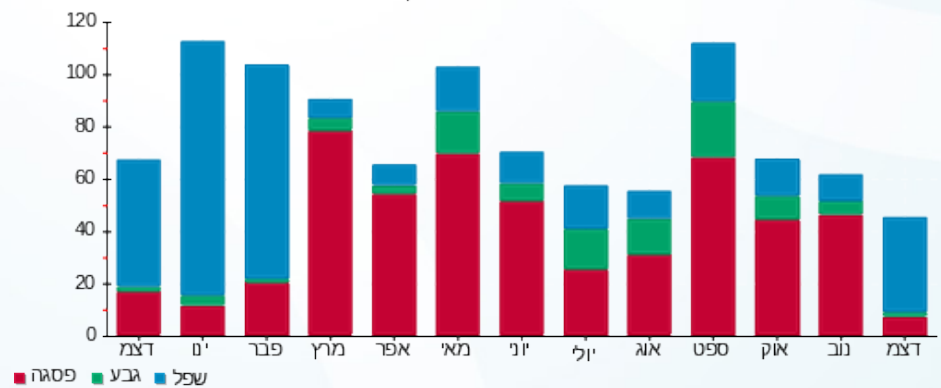



08/01/23

תאריך הפקה:

שם דייר: משרדים - עו"ד חזאם יח' 411-9 UNIT

31/12/22

תאריך קריאה נוכחית:

שם אתר: קניון עזריאלי עכו

01/12/22

תאריך קריאה קודמת:

לקוח/ה נכבד/ה, אנו מתכבדים להגיש את חישוב צריכת החשמל לתקופה 01/12/22 - 31/12/22:

משרד 411 - 2 - 19093145 (3x40)

סוג תעריף	סוג צריכה	קריאה קודמת	קריאה נוכחית	סה"כ צריכה בקוט"ש	מחיר לקוט"ש בא"ג	סה"כ לתשלום
פרטי חשבון עבור תאריכים:						
777	פסגה	01/12/22	31/12/22	21.84	103.20	22.54 ₪
778	גבע	458.96	468.68	9.72	62.21	6.05 ₪
779	שפל	1,488.28	1,627.04	138.76	37.88	52.56 ₪

סה"כ לדייר:

פסגה	גבע	שפל	סה"כ	שיא ביקוש
21.84	9.72	138.76	170.32	2.56
22.54 ₪	6.05 ₪	52.56 ₪	81.15 ₪	

סה"כ צריכה

סה"כ לתשלום

214.45 ₪	תשלום קבוע	
7.45 ₪	תשלום עבור גודל חיבור בKVA (3x40)	
303.05 ₪	סה"כ לתשלום	לא כולל מע"מ

התפלגות חיוב בש"ח לפי תעו"ז

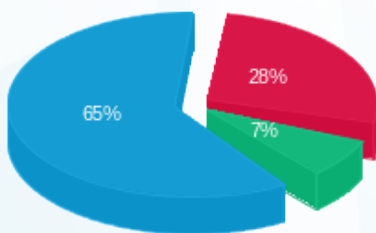

- פסגה (22.54 ₪) - 65%
- גבע (6.05 ₪) - 28%
- שפל (52.56 ₪) - 7%

הסטוריית צריכה בקוט"ש

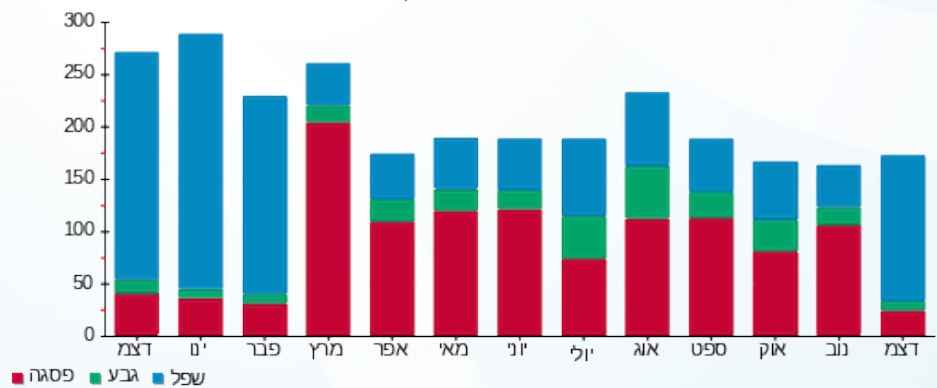



08/01/23 תאריך הפקה:
 31/12/22 תאריך קריאה נוכחית:
 01/12/22 תאריך קריאה קודמת:

שם דייר: משרדים - עו"ד סנדי יח' 5A-UNIT
 שם אתר: קניון עזריאלי עכו

לקוח/ה נכבד/ה, אנו מתכבדים להגיש את חישוב צריכת החשמל לתקופה 01/12/22 - 31/12/22:

מתחת למאזן - 2 - 3 - 20065504(3x40)

סוג תעריף	סוג צריכה	קריאה קודמת	קריאה נוכחית	סה"כ צריכה בקוט"ש	מחיר לקוט"ש בא"ג	סה"כ לתשלום
פרטי חשבון עבור תאריכים:						
777	פסגה	01/12/22	31/12/22	27.20	103.20	28.07 ₪
778	גבע	353.24	363.20	9.96	62.21	6.20 ₪
779	שפל	1,194.92	1,304.32	109.40	37.88	41.44 ₪

סה"כ לדייר:

פסגה	גבע	שפל	סה"כ	שיא ביקוש
27.20	9.96	109.40	146.56	1.68
28.07 ₪	6.20 ₪	41.44 ₪	75.71 ₪	

סה"כ צריכה
 סה"כ לתשלום

214.45 ₪	תשלום קבוע	
7.45 ₪	תשלום עבור גודל חיבור בKVA (3x40)	
297.61 ₪	סה"כ לתשלום	לא כולל מע"מ

התפלגות חיוב בש"ח לפי תעו"ז

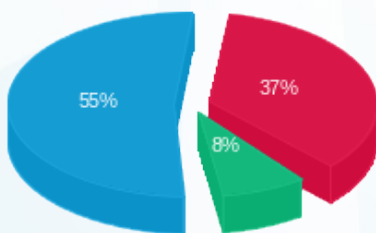

■ פסגה (28.07 ₪)
 ■ גבע (6.20 ₪)
 ■ שפל (41.44 ₪)

הסטוריית צריכה בקוט"ש

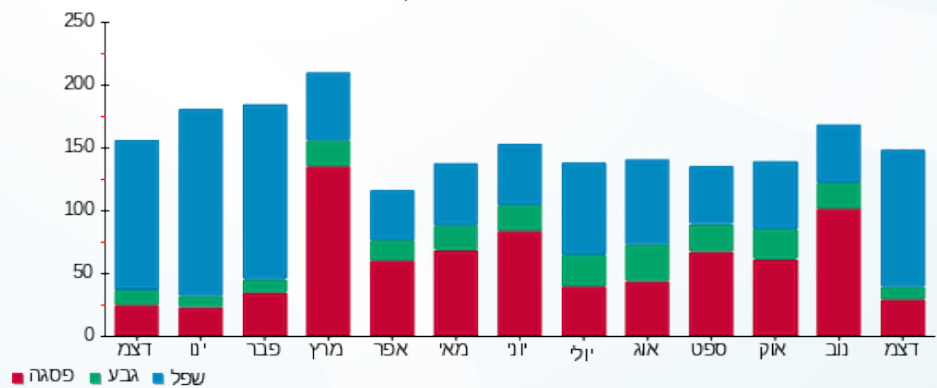



08/01/23

תאריך הפקה:

שם דייר: משרדים - עו"ד צח לנקרי-2C - גרעין-D

31/12/22

תאריך קריאה נוכחית:

שם אתר: קניון עזריאלי עכו

01/12/22

תאריך קריאה קודמת:

לקוח/ה נכבד/ה, אנו מתכבדים להגיש את חישוב צריכת החשמל לתקופה 01/12/22 - 31/12/22:

משרדים - עו"ד צח לנקרי-2 - 21055525 (3x40) - 2C

סוג תעריף	סוג צריכה	קריאה קודמת	קריאה נוכחית	סה"כ צריכה בקוט"ש	מחיר לקוט"ש בא"ג	סה"כ לתשלום
פרטי חשבון עבור תאריכים:						
777	פסגה	01/12/22	31/12/22	15.84	103.20	16.35 ₪
778	גבע	247.36	255.40	8.04	62.21	5.00 ₪
779	שפל	735.12	926.80	191.68	37.88	72.61 ₪

סה"כ לדייר:

פסגה	גבע	שפל	סה"כ	שיא ביקוש
15.84	8.04	191.68	215.56	2.13
16.35 ₪	5.00 ₪	72.61 ₪	93.96 ₪	

סה"כ צריכה

סה"כ לתשלום

214.45 ₪	תשלום קבוע	
7.45 ₪	תשלום עבור גודל חיבור בKVA (3x40)	
315.86 ₪	סה"כ לתשלום	לא כולל מע"מ

התפלגות חיוב בש"ח לפי תעו"ז

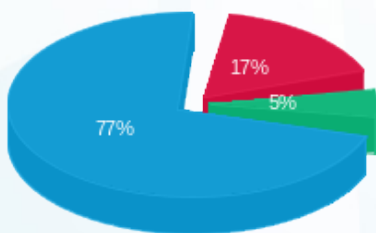

- פסגה (16.35 ₪)
- גבע (5.00 ₪)
- שפל (72.61 ₪)

הסטוריית צריכה בקוט"ש

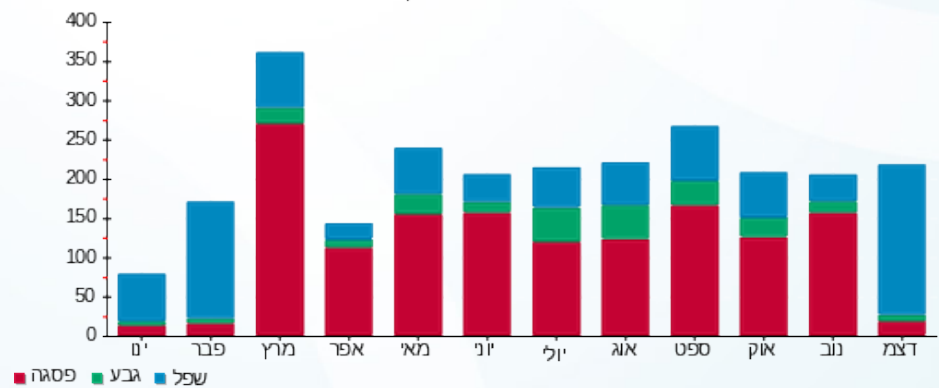



08/01/23

תאריך הפקדה:

שם דייר: משרדים - עו"ד שבתאי יח' 4B-QR16 גרעין-B

31/12/22

תאריך קריאה נוכחית:

שם אתר: קניון עזריאלי עכו

01/12/22

תאריך קריאה קודמת:

לקוח/ה נכבד/ה, אנו מתכבדים להגיש את חישוב צריכת החשמל לתקופה 01/12/22 - 31/12/22:

שדה צרכנים 4 - (3x40)20065503 - QR16

סה"כ לתשלום	מחיר לקוט"ש בא"ג	סה"כ צריכה בקוט"ש	קריאה נוכחית	קריאה קודמת	סוג צריכה	סוג תעריף
			31/12/22	01/12/22		פרטי חשבון עבור תאריכים:
₪ 50.44	103.20	48.88	3,504.60	3,455.72	פסגה	777
₪ 15.20	62.21	24.44	841.88	817.44	גבע	778
₪ 107.75	37.88	284.44	3,006.68	2,722.24	שפל	779

סה"כ לדיר:

שיא ביקוש	סה"כ	שפל	גבע	פסגה
3.01	357.76	284.44	24.44	48.88
	₪ 173.39	₪ 107.75	₪ 15.20	₪ 50.44

סה"כ צריכה

סה"כ לתשלום

₪ 214.45	תשלום קבוע	
₪ 7.45	תשלום עבור גודל חיבור בKVA (3x40)	
₪ 395.30	סה"כ לתשלום	לא כולל מע"מ

התפלגות חיוב בש"ח לפי תעו"ז

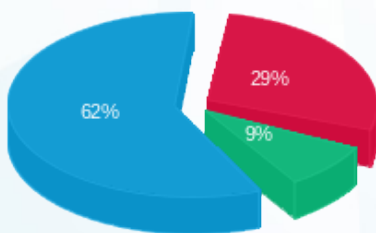

- פסגה (₪ 50.44) - 62%
- גבע (₪ 15.20) - 29%
- שפל (₪ 107.75) - 9%

הסטוריית צריכה בקוט"ש

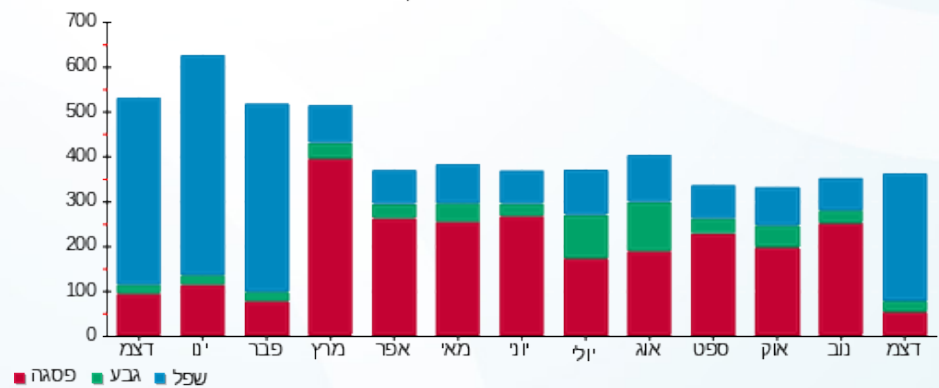



08/01/23

תאריך הפקה:

שם דייר: משרדים - קייר קוסמטיק 432 UNIT3 גרעין-B

31/12/22

תאריך קריאה נוכחית:

שם אתר: קניון עזריאלי עכו

01/12/22

תאריך קריאה קודמת:

לקוח/ה נכבד/ה, אנו מתכבדים להגיש את חישוב צריכת החשמל לתקופה 01/12/22 - 31/12/22:

משרד 432 שדה צרכנים - 3 - 19093146(3x40)

סוג תעריף	סוג צריכה	קריאה קודמת	קריאה נוכחית	סה"כ צריכה בקוט"ש	מחיר לקוט"ש בא"ג	סה"כ לתשלום
פרטי חשבון עבור תאריכים:						
777	פסגה	01/12/22	31/12/22	222.80	103.20	229.93 ₪
778	גבע	1,710.60	1,747.32	36.72	62.21	22.84 ₪
779	שפל	3,460.72	4,008.68	547.96	37.88	207.57 ₪

סה"כ לדייר:

פסגה	גבע	שפל	סה"כ	שיא ביקוש
222.80	36.72	547.96	807.48	6.37
229.93 ₪	22.84 ₪	207.57 ₪	460.34 ₪	

סה"כ צריכה

סה"כ לתשלום

214.45 ₪	תשלום קבוע	
7.45 ₪	תשלום עבור גודל חיבור בKVA (3x40)	
682.24 ₪	סה"כ לתשלום	לא כולל מע"מ

התפלגות חיוב בש"ח לפי תע"ז

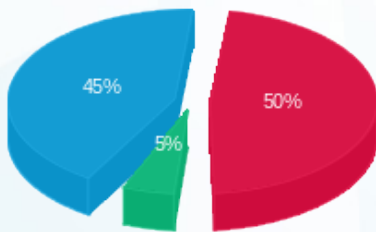

- פסגה (229.93 ₪) - 50%
- גבע (22.84 ₪) - 5%
- שפל (207.57 ₪) - 45%

הסטוריית צריכה בקוט"ש

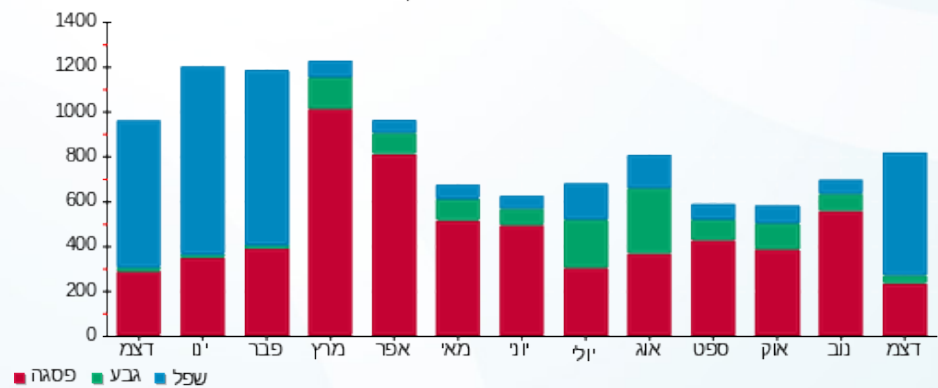



08/01/23

תאריך הפקדה:

שם דייר: משרדים - רח"ח סיף יח' 412-10 UNIT

31/12/22

תאריך קריאה נוכחית:

שם אתר: קניון עזריאלי עכו

01/12/22

תאריך קריאה קודמת:

לקוח/ה נכבד/ה, אנו מתכבדים להגיש את חישוב צריכת החשמל לתקופה 01/12/22 - 31/12/22:

משרד 412 - 1 - 19093145 (3x40)

סוג תעריף	סוג צריכה	קריאה קודמת	קריאה נוכחית	סה"כ צריכה בקוט"ש	מחיר לקוט"ש בא"ג	סה"כ לתשלום
פרטי חשבון עבור תאריכים:						
777	פסגה	01/12/22	31/12/22	63.72	103.20	65.76 ₪
778	גבע	1,052.68	1,076.80	24.12	62.21	15.01 ₪
779	שפל	3,227.04	3,553.28	326.24	37.88	123.58 ₪

סה"כ לדייר:

פסגה	גבע	שפל	סה"כ	שיא ביקוש
63.72	24.12	326.24	414.08	3.21
₪ 65.76	₪ 15.01	₪ 123.58	₪ 204.34	

סה"כ צריכה

סה"כ לתשלום

214.45 ₪	תשלום קבוע	
7.45 ₪	תשלום עבור גודל חיבור בKVA (3x40)	
426.25 ₪	סה"כ לתשלום	לא כולל מע"מ

התפלגות חיוב בש"ח לפי תעו"ז

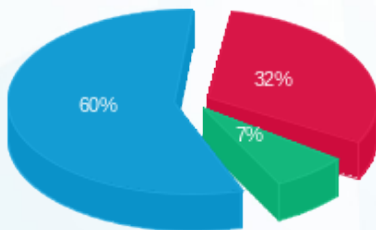

- פסגה (₪ 65.76)
- גבע (₪ 15.01)
- שפל (₪ 123.58)

הסטוריית צריכה בקוט"ש

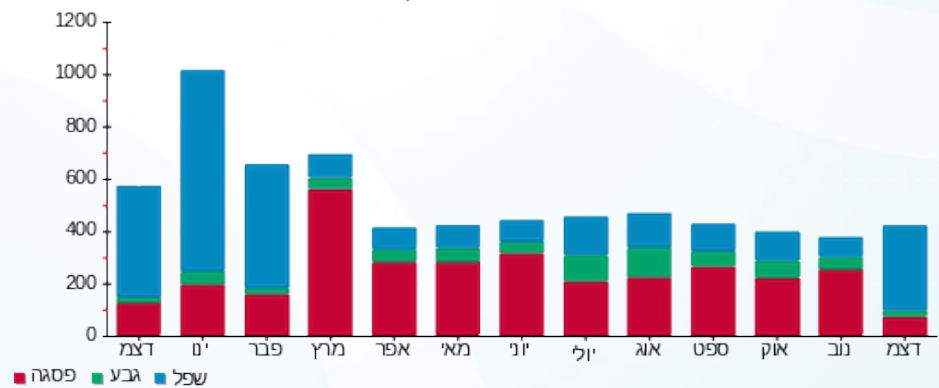



08/01/23

תאריך הפקה:

שם דייר: מתוקי

31/12/22

תאריך קריאה נוכחית:

שם אתר: קניון עזריאלי עכו

01/12/22

תאריך קריאה קודמת:

לקוח/ה נכבד/ה, אנו מתכבדים להגיש את חישוב צריכת החשמל לתקופה 01/12/22 - 31/12/22:

מתוקי - 1 - 81038342(0x0)

סוג תעריף	סוג צריכה	קריאה קודמת	קריאה נוכחית	סה"כ צריכה בקוט"ש	מחיר לקוט"ש בא"ג	סה"כ לתשלום
		01/12/22	31/12/22			
777	פסגה	1,548,648.00	1,548,648.00	0.00	103.20	0.00 ₪
778	גבע	810,476.00	810,476.00	0.00	62.21	0.00 ₪
779	שפל	2,320,162.00	2,320,162.00	0.00	37.88	0.00 ₪

סה"כ לדייר:

פסגה	גבע	שפל	סה"כ	שיא ביקוש
0.00	0.00	0.00	0.00	
0.00 ₪	0.00 ₪	0.00 ₪	0.00 ₪	

סה"כ צריכה

סה"כ לתשלום

20.03 ₪	תשלום קבוע	
0.00 ₪	תשלום עבור גודל חיבור בKVA (0x0)	
20.03 ₪	סה"כ לתשלום	לא כולל מע"מ

התפלגות חיוב בש"ח לפי תעו"ז

הסטוריית צריכה בקוט"ש

פסגה (0.00 ₪)
גבע (0.00 ₪)
שפל (0.00 ₪)

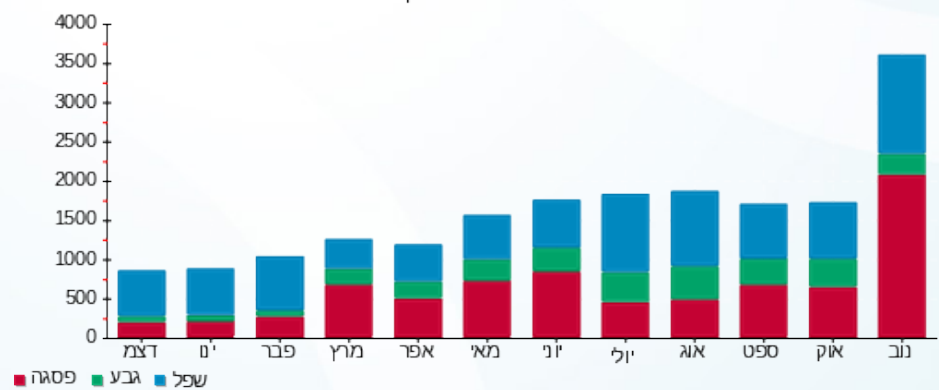



08/01/23

תאריך הפקדה:

שם דייר: מתחת למאזן - SB1

31/12/22

תאריך קריאה נוכחית:

שם אתר: קניון עזריאלי עכו

01/12/22

תאריך קריאה קודמת:

לקוח/ה נכבד/ה, אנו מתכבדים להגיש את חישוב צריכת החשמל לתקופה 01/12/22 - 31/12/22:

SB1 - (0x0)81038342 - 5

סה"כ לתשלום	מחיר לקוט"ש בא"ג	סה"כ צריכה בקוט"ש	קריאה נוכחית	קריאה קודמת	סוג צריכה	סוג תעריף
			31/12/22	01/12/22	פרטי חשבון עבור תאריכים:	
1,500.73 ₪	103.20	1,454.20	254,480.00	253,025.80	פסגה	777
235.59 ₪	62.21	378.70	120,244.90	119,866.20	גבע	778
1,334.74 ₪	37.88	3,523.60	242,050.30	238,526.70	שפל	779

סה"כ לדייר:

שיא ביקוש	סה"כ	שפל	גבע	פסגה
14.90	5,356.50	3,523.60	378.70	1,454.20
	3,071.06 ₪	1,334.74 ₪	235.59 ₪	1,500.73 ₪

סה"כ צריכה

סה"כ לתשלום

214.45 ₪	תשלום קבוע	
0.00 ₪	תשלום עבור גודל חיבור בKVA (0x0)	
3,285.51 ₪	סה"כ לתשלום	לא כולל מע"מ

התפלגות חיוב בש"ח לפי תע"ז

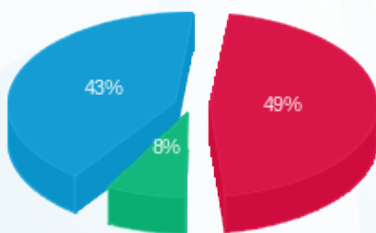

■ פסגה (1,500.73 ₪)
 ■ גבע (235.59 ₪)
 ■ שפל (1,334.74 ₪)

הסטוריית צריכה בקוט"ש

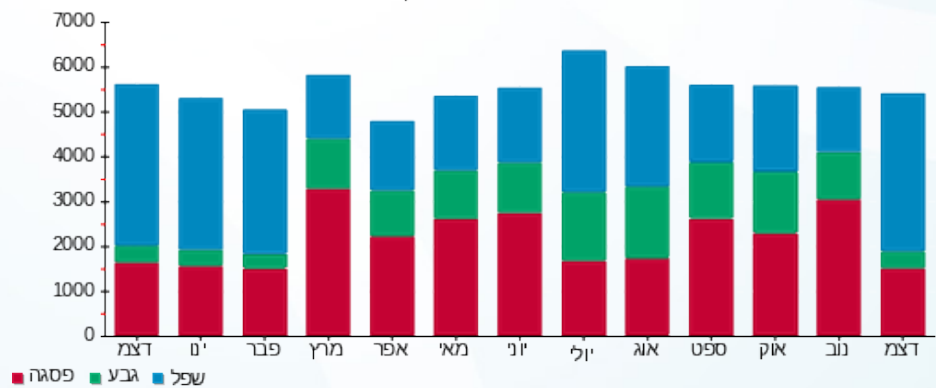



08/01/23

תאריך הפקה:

שם דייר: מתחת למאזן - SB2

31/12/22

תאריך קריאה נוכחית:

שם אתר: קניון עזריאלי עכו

01/12/22

תאריך קריאה קודמת:

לקוח/ה נכבד/ה, אנו מתכבדים להגיש את חישוב צריכת החשמל לתקופה 01/12/22 - 31/12/22:

SB2 - (0x0)81021310 - 6

סה"כ לתשלום	מחיר לקוט"ש בא"ג	סה"כ צריכה בקוט"ש	קריאה נוכחית	קריאה קודמת	סוג צריכה	סוג תעריף
			31/12/22	01/12/22	פרטי חשבון עבור תאריכים:	
1,828.08 ₪	103.20	1,771.40	361,623.60	359,852.20	פסגה	777
248.96 ₪	62.21	400.20	175,980.80	175,580.60	גבע	778
1,411.64 ₪	37.88	3,726.60	412,959.00	409,232.40	שפל	779

סה"כ לדייר:

שיא ביקוש	סה"כ	שפל	גבע	פסגה
12.20	5,898.20	3,726.60	400.20	1,771.40
	3,488.69 ₪	1,411.64 ₪	248.96 ₪	1,828.08 ₪

סה"כ צריכה

סה"כ לתשלום

214.45 ₪	תשלום קבוע	
0.00 ₪	תשלום עבור גודל חיבור בKVA (0x0)	
3,703.14 ₪	סה"כ לתשלום	לא כולל מע"מ

התפלגות חיוב בש"ח לפי תע"ז

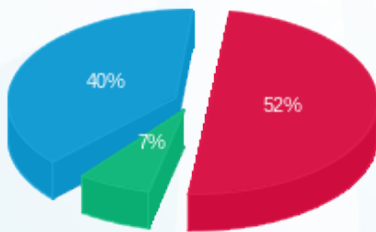

■ פסגה (1,828.08 ₪)
 ■ גבע (248.96 ₪)
 ■ שפל (1,411.64 ₪)

הסטוריית צריכה בקוט"ש

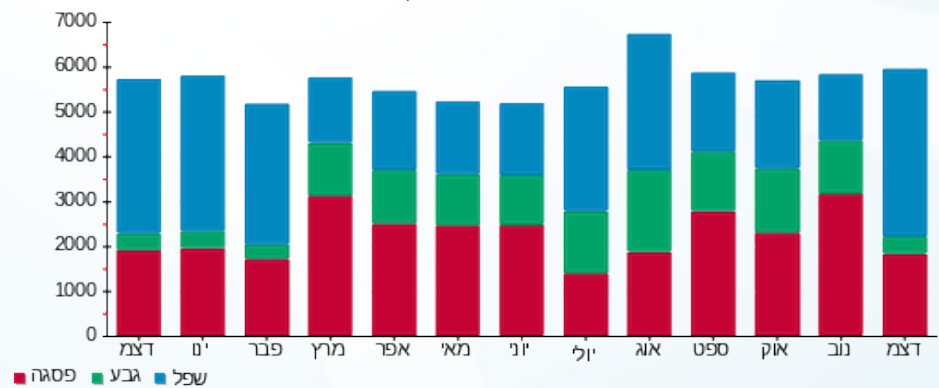



08/01/23

תאריך הפקדה:

שם דייר: מתחת למאזן - SB3

31/12/22

תאריך קריאה נוכחית:

שם אתר: קניון עזריאלי עכו

01/12/22

תאריך קריאה קודמת:

לקוח/ה נכבד/ה, אנו מתכבדים להגיש את חישוב צריכת החשמל לתקופה 01/12/22 - 31/12/22:

SB3 - (0x0)81018361 - 2

סה"כ לתשלום	מחיר לקוט"ש בא"ג	סה"כ צריכה בקוט"ש	קריאה נוכחית	קריאה קודמת	סוג צריכה	סוג תעריף
			31/12/22	01/12/22	פרטי חשבון עבור תאריכים:	
₪ 648.61	103.20	628.50	158,725.75	158,097.25	פסגה	777
₪ 72.63	62.21	116.75	83,713.00	83,596.25	גבע	778
₪ 415.45	37.88	1,096.75	153,409.50	152,312.75	שפל	779

סה"כ לדייר:

שיא ביקוש	סה"כ	שפל	גבע	פסגה
4.75	1,842.00	1,096.75	116.75	628.50
	₪ 1,136.69	₪ 415.45	₪ 72.63	₪ 648.61

סה"כ צריכה

סה"כ לתשלום

₪ 214.45	תשלום קבוע	
₪ 0.00	תשלום עבור גודל חיבור בKVA (0x0)	
₪ 1,351.14	סה"כ לתשלום	לא כולל מע"מ

התפלגות חיוב בש"ח לפי תעו"ז

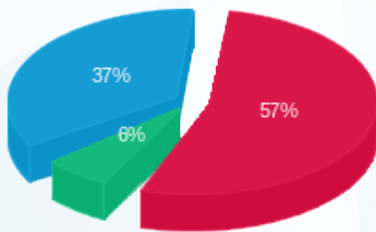

- פסגה (₪ 648.61) 57%
- גבע (₪ 72.63) 6%
- שפל (₪ 415.45) 37%

הסטוריית צריכה בקוט"ש

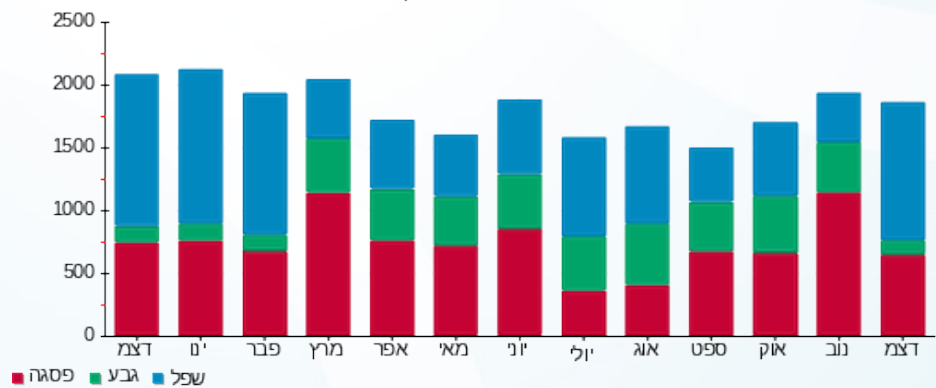



08/01/23

תאריך הפקה:

שם דייר: מתחת למאזן - SB4

31/12/22

תאריך קריאה נוכחית:

שם אתר: קניון עזריאלי עכו

01/12/22

תאריך קריאה קודמת:

לקוח/ה נכבד/ה, אנו מתכבדים להגיש את חישוב צריכת החשמל לתקופה 01/12/22 - 31/12/22:

SB4 - (0x0)81019328 - 1

סה"כ לתשלום	מחיר לקוט"ש בא"ג	סה"כ צריכה בקוט"ש	קריאה נוכחית	קריאה קודמת	סוג צריכה	סוג תעריף
			31/12/22	01/12/22		פרטי חשבון עבור תאריכים:
776.84 ₪	103.20	752.75	296,178.50	295,425.75	פסגה	777
71.54 ₪	62.21	115.00	135,734.50	135,619.50	גבע	778
561.67 ₪	37.88	1,482.75	206,469.50	204,986.75	שפל	779

סה"כ לדייר:

שיא ביקוש	סה"כ	שפל	גבע	פסגה
6.00	2,350.50	1,482.75	115.00	752.75
	1,410.05 ₪	561.67 ₪	71.54 ₪	776.84 ₪

סה"כ צריכה

סה"כ לתשלום

214.45 ₪	תשלום קבוע	
0.00 ₪	תשלום עבור גודל חיבור בKVA (0x0)	
1,624.50 ₪	סה"כ לתשלום	לא כולל מע"מ

התפלגות חיוב בש"ח לפי תעו"ז

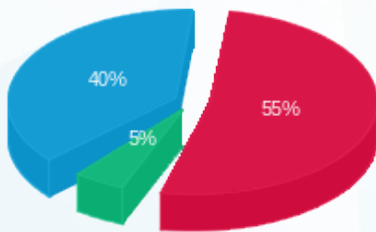

■ פסגה (776.84 ₪)
■ גבע (71.54 ₪)
■ שפל (561.67 ₪)

הסטוריית צריכה בקוט"ש

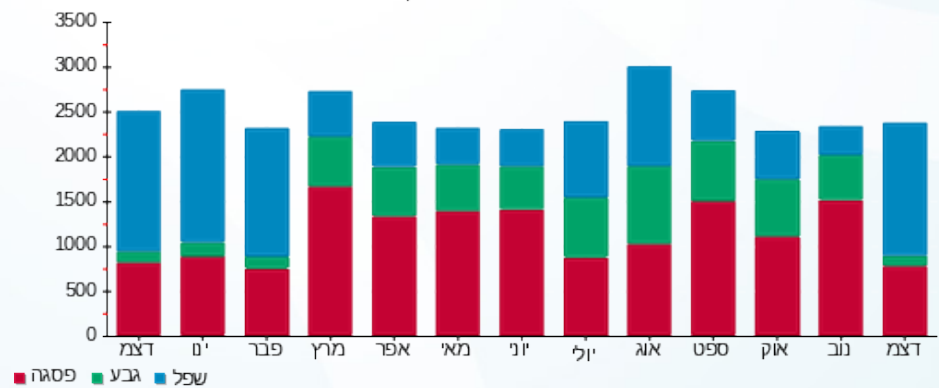

■ פסגה ■ גבע ■ שפל





08/01/23

תאריך הפקה:

שם דייר: מתחת למאזן - הזנה לוח מפוחים SBMGE (לא לחיוב)

31/12/22

תאריך קריאה נוכחית:

שם אתר: קניון עזריאלי עכו

01/12/22

תאריך קריאה קודמת:

לקוח/ה נכבד/ה, אנו מתכבדים להגיש את חישוב צריכת החשמל לתקופה 01/12/22 - 31/12/22:

הזנה לוח מפוחים SBMGE (לא לחיוב) - 7 - 81019676(0x0)

סוג תעריף	סוג צריכה	קריאה קודמת	קריאה נוכחית	סה"כ צריכה בקוט"ש	מחיר לקוט"ש בא"ג	סה"כ לתשלום
פרטי חשבון עבור תאריכים:						
777	פסגה	01/12/22	31/12/22	2.80	103.20	2.89 ₪
778	גבע	343.00	344.50	1.50	62.21	0.93 ₪
779	שפל	1,115.10	1,126.00	10.90	37.88	4.13 ₪

סה"כ לדייר:

פסגה	גבע	שפל	סה"כ	שיא ביקוש
2.80	1.50	10.90	15.20	
2.89 ₪	0.93 ₪	4.13 ₪	7.95 ₪	

סה"כ צריכה

סה"כ לתשלום

214.45 ₪	תשלום קבוע	
0.00 ₪	תשלום עבור גודל חיבור בKVA (0x0)	
222.40 ₪	סה"כ לתשלום	לא כולל מע"מ

התפלגות חיוב בש"ח לפי תעו"ז

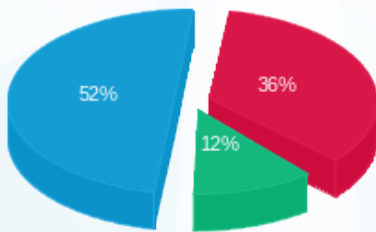

פסגה (2.89 ₪) 52%
גבע (0.93 ₪) 12%
שפל (4.13 ₪) 36%

הסטוריית צריכה בקוט"ש

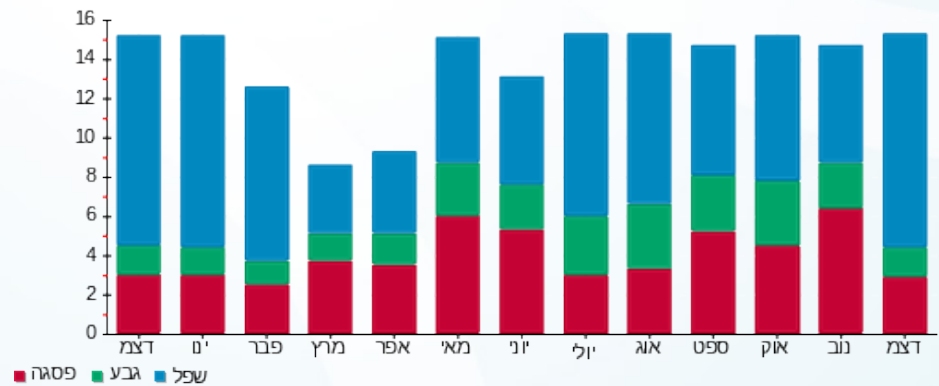



08/01/23

תאריך הפקדה:

שם דייר: מתחת למאזן - חדר בקרה

31/12/22

תאריך קריאה נוכחית:

שם אתר: קניון עזריאלי עכו

01/12/22

תאריך קריאה קודמת:

לקוח/ה נכבד/ה, אנו מתכבדים להגיש את חישוב צריכת החשמל לתקופה 01/12/22 - 31/12/22:

חדר בקרה - 5 - 81022861(0x0)

סה"כ לתשלום	מחיר לקוט"ש בא"ג	סה"כ צריכה בקוט"ש	קריאה נוכחית	קריאה קודמת	סוג צריכה	סוג תעריף
			31/12/22	01/12/22		פרטי חשבון עבור תאריכים:
₪ 648.20	103.20	628.10	101,819.00	101,190.90	פסגה	777
₪ 198.57	62.21	319.20	55,965.00	55,645.80	גבע	778
₪ 911.54	37.88	2,406.40	178,920.20	176,513.80	שפל	779

סה"כ לדייר:

שיא ביקוש	סה"כ	שפל	גבע	פסגה
4.80	3,353.70	2,406.40	319.20	628.10
	₪ 1,758.32	₪ 911.54	₪ 198.57	₪ 648.20

סה"כ צריכה

סה"כ לתשלום

₪ 214.45	תשלום קבוע	
₪ 0.00	תשלום עבור גודל חיבור בKVA (0x0)	
₪ 1,972.77	סה"כ לתשלום	לא כולל מע"מ

התפלגות חיוב בש"ח לפי תעו"ז

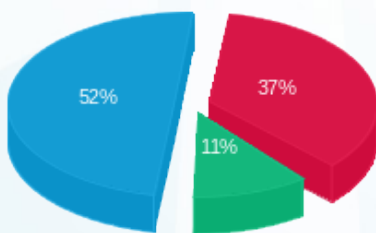

■ פסגה (₪ 648.20)
 ■ גבע (₪ 198.57)
 ■ שפל (₪ 911.54)

הסטוריית צריכה בקוט"ש

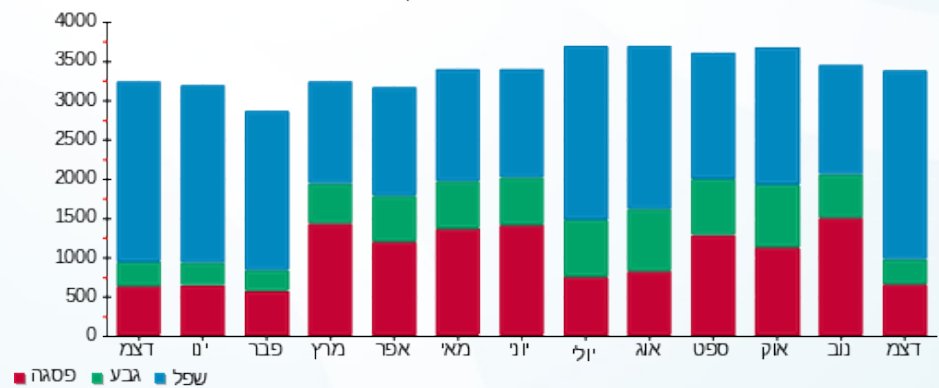



08/01/23

תאריך הפקה:

שם דייר: מתחת למאזן - משרדים - גרעין-D - לוח ראשי

31/12/22

תאריך קריאה נוכחי:

שם אתר: קניון עזריאלי עכו

01/12/22

תאריך קריאה קודמת:

לקוח/ה נכבד/ה, אנו מתכבדים להגיש את חישוב צריכת החשמל לתקופה 01/12/22 - 31/12/22:

מתחת למאזן - משרדים - גרעין-D - לוח ראשי - 1 - 21055528(3x630)

סוג תעריף	סוג צריכה	קריאה קודמת	קריאה נוכחית	סה"כ צריכה בקוט"ש	מחיר לקוט"ש בא"ג	סה"כ לתשלום
		01/12/22	31/12/22			
777	פסגה	30,710.40	31,750.80	1,040.40	103.20	1,073.69 ₪
778	גבע	11,103.60	11,409.60	306.00	62.21	190.36 ₪
779	שפל	15,028.80	17,987.40	2,958.60	37.88	1,120.72 ₪

סה"כ לדייר:

פסגה	גבע	שפל	סה"כ	שיא ביקוש
1,040.40	306.00	2,958.60	4,305.00	18.49
1,073.69 ₪	190.36 ₪	1,120.72 ₪	2,384.77 ₪	

סה"כ צריכה

סה"כ לתשלום

0.00 ₪	תשלום קבוע	
117.40 ₪	תשלום עבור גודל חיבור בKVA (3x630)	
2,502.18 ₪	סה"כ לתשלום	לא כולל מע"מ

התפלגות חיוב בש"ח לפי תעו"ז

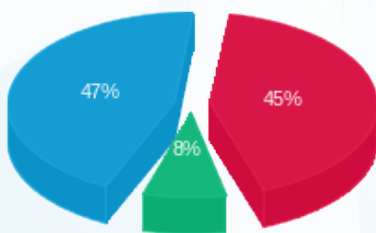

- פסגה (1,073.69 ₪)
- גבע (190.36 ₪)
- שפל (1,120.72 ₪)

הסטוריית צריכה בקוט"ש

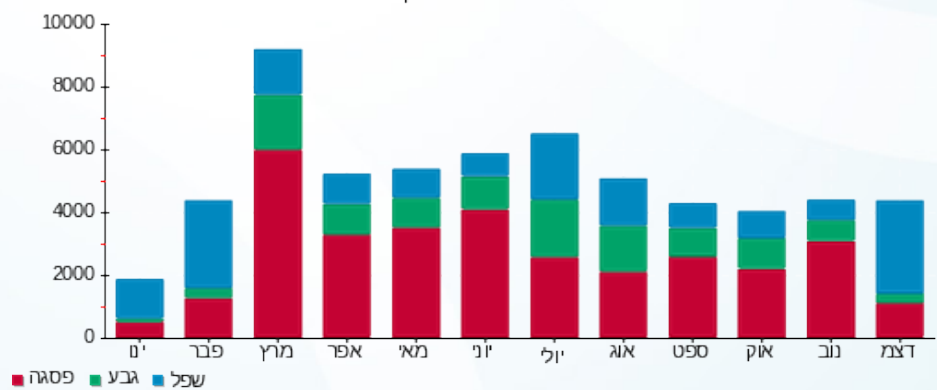



08/01/23

תאריך הפקה:

שם דייר: מתחת למאזן - משרדים - מפסק ראשי - חיוני
שם אתר: קניון עזריאלי עכו

31/12/22

תאריך קריאה נוכחית:

01/12/22

תאריך קריאה קודמת:

לקוח/ה נכבד/ה, אנו מתכבדים להגיש את חישוב צריכת החשמל לתקופה 01/12/22 - 31/12/22:

מפסק ראשי-חיוני - 2 - 19093150 (3x630)

סוג תעריף	סוג צריכה	קריאה קודמת	קריאה נוכחית	סה"כ צריכה בקוט"ש	מחיר לקוט"ש בא"ג	סה"כ לתשלום
פרטי חשבון עבור תאריכים:						
777	פסגה	01/12/22	31/12/22	2,494.40	103.20	2,574.22 ₪
778	גבע	38,456.80	39,352.00	895.20	62.21	556.90 ₪
779	שפל	41,547.20	47,231.20	5,684.00	37.88	2,153.10 ₪

סה"כ לדייר:

פסגה	גבע	שפל	סה"כ	שיא ביקוש
2,494.40	895.20	5,684.00	9,073.60	92.72
2,574.22 ₪	556.90 ₪	2,153.10 ₪	5,284.22 ₪	

סה"כ צריכה

סה"כ לתשלום

214.45 ₪	תשלום קבוע	
117.40 ₪	תשלום עבור גודל חיבור בKVA (3x630)	
5,616.08 ₪	סה"כ לתשלום	לא כולל מע"מ

התפלגות חיוב בש"ח לפי תע"ז

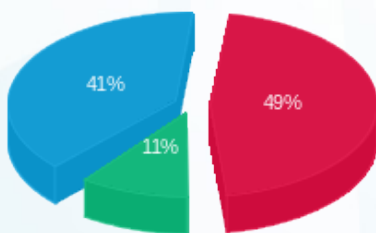

■ פסגה (2,574.22 ₪)
■ גבע (556.90 ₪)
■ שפל (2,153.10 ₪)

הסטוריית צריכה בקוט"ש

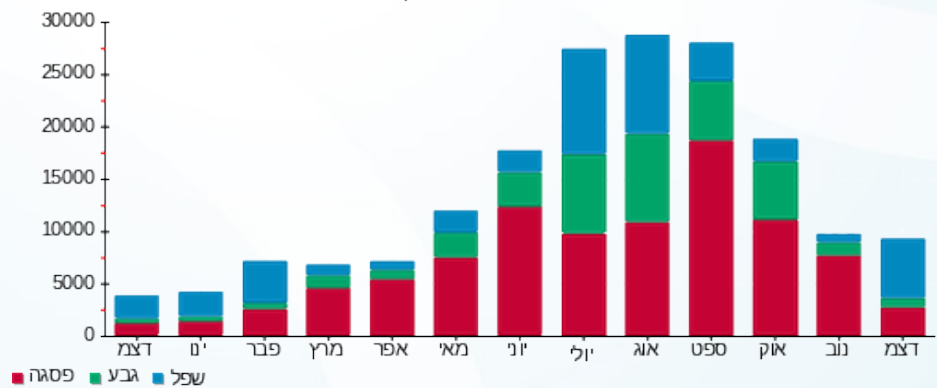

■ פסגה ■ גבע ■ שפל





08/01/23

תאריך הפקה:

שם דייר: מתחת למאזן - משרדים - משרדי הנהלה יח' 8-UNIT

31/12/22

תאריך קריאה נוכחית:

שם אתר: קניון עזריאלי עכו

01/12/22

תאריך קריאה קודמת:

לקוח/ה נכבד/ה, אנו מתכבדים להגיש את חישוב צריכת החשמל לתקופה 01/12/22 - 31/12/22:

שומר 2 - 19093141 (3x40) - QR16

סה"כ לתשלום	מחיר לקוט"ש בא"ג	סה"כ צריכה בקוט"ש	קריאה נוכחית	קריאה קודמת	סוג צריכה	סוג תעריף
			31/12/22	01/12/22	פרטי חשבון עבור תאריכים:	
106.75 ₪	103.20	103.44	5,637.84	5,534.40	פסגה	777
46.11 ₪	62.21	74.12	1,630.96	1,556.84	גבע	778
226.28 ₪	37.88	597.36	5,829.28	5,231.92	שפל	779

סה"כ לדייר:

שיא ביקוש	סה"כ	שפל	גבע	פסגה
8.86	774.92	597.36	74.12	103.44
	379.14 ₪	226.28 ₪	46.11 ₪	106.75 ₪

סה"כ צריכה

סה"כ לתשלום

214.45 ₪	תשלום קבוע	
7.45 ₪	תשלום עבור גודל חיבור בKVA (3x40)	
601.04 ₪	סה"כ לתשלום	לא כולל מע"מ

התפלגות חיוב בש"ח לפי תע"ז

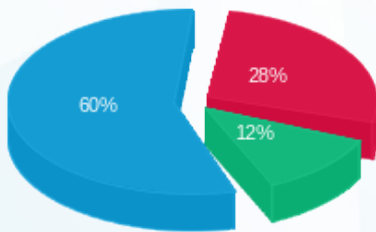

- פסגה (106.75 ₪) 60%
- גבע (46.11 ₪) 28%
- שפל (226.28 ₪) 12%

הסטוריית צריכה בקוט"ש

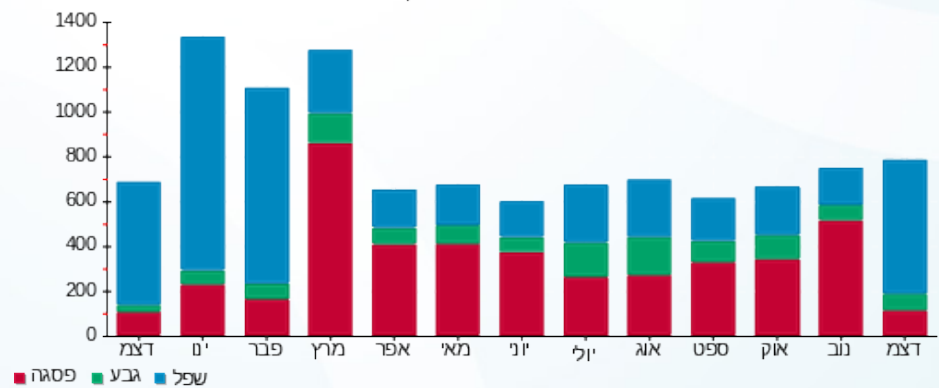



08/01/23

תאריך הפקה:

שם דייר: מתחת למאזן - משרדים - ראשי גרעין-B

31/12/22

תאריך קריאה נוכחית:

שם אתר: קניון עזריאלי עכו

01/12/22

תאריך קריאה קודמת:

לקוח/ה נכבד/ה, אנו מתכבדים להגיש את חישוב צריכת החשמל לתקופה 01/12/22 - 31/12/22:

מתחת למאזן - ראשי לוח 1 - (3x630)19093142 - B

סוג תעריף	סוג צריכה	קריאה קודמת	קריאה נוכחית	סה"כ צריכה בקוט"ש	מחיר לקוט"ש בא"ג	סה"כ לתשלום
		01/12/22	31/12/22			פרטי חשבון עבור תאריכים:
777	פסגה	125,674.80	129,775.20	4,100.40	103.20	4,231.61 ₪
778	גבע	56,577.00	58,059.00	1,482.00	62.21	921.95 ₪
779	שפל	99,867.60	109,983.00	10,115.40	37.88	3,831.71 ₪

סה"כ לדייר:

פסגה	גבע	שפל	סה"כ	שיא ביקוש
4,100.40	1,482.00	10,115.40	15,697.80	44.79
4,231.61 ₪	921.95 ₪	3,831.71 ₪	8,985.28 ₪	

סה"כ צריכה

סה"כ לתשלום

214.45 ₪	תשלום קבוע	
117.40 ₪	תשלום עבור גודל חיבור בKVA (3x630)	
9,317.13 ₪	סה"כ לתשלום	לא כולל מע"מ

התפלגות חיוב בש"ח לפי תע"ז

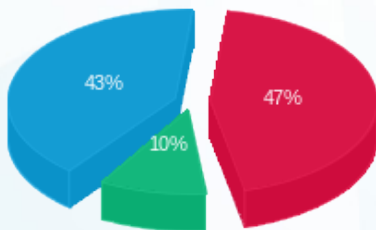

- פסגה (4,231.61 ₪) - 47%
- גבע (921.95 ₪) - 10%
- שפל (3,831.71 ₪) - 43%

הסטוריית צריכה בקוט"ש

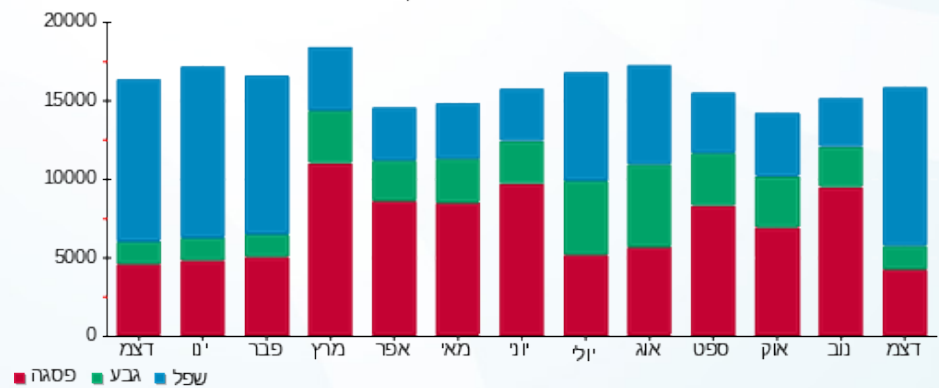

08/01/23 תאריך הפקה:
 31/12/22 תאריך קריאה נוכחית:
 01/12/22 תאריך קריאה קודמת:

שם דייר: מתחת למאזן - משרדים - ראשי לוח A
 שם אתר: קניון עזריאלי עכו

לקוח/ה נכבד/ה, אנו מתכבדים להגיש את חישוב צריכת החשמל לתקופה 01/12/22 - 31/12/22:

מתחת למאזן - ראשי לוח 1 - (3x630)19093143 - A

סוג תעריף	סוג צריכה	קריאה קודמת	קריאה נוכחית	סה"כ צריכה בקוט"ש	מחיר לקוט"ש בא"ג	סה"כ לתשלום
		01/12/22	31/12/22			
777	פסגה	31,835.20	33,300.80	1,465.60	103.20	1,512.50 ₪
778	גבע	11,097.60	11,744.00	646.40	62.21	402.13 ₪
779	שפל	23,371.20	28,648.80	5,277.60	37.88	1,999.15 ₪

סה"כ לדייר:

פסגה	גבע	שפל	סה"כ	שיא ביקוש
1,465.60	646.40	5,277.60	7,389.60	25.26
1,512.50 ₪	402.13 ₪	1,999.15 ₪	3,913.78 ₪	

סה"כ צריכה
 סה"כ לתשלום

214.45 ₪	תשלום קבוע	
117.40 ₪	תשלום עבור גודל חיבור בKVA (3x630)	
4,245.63 ₪	סה"כ לתשלום	לא כולל מע"מ

התפלגות חיוב בש"ח לפי תע"ז

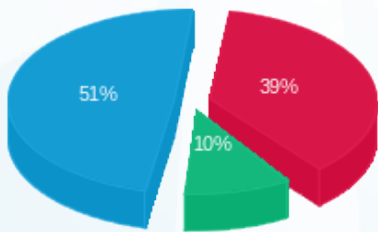

■ פסגה (1,512.50 ₪)
 ■ גבע (402.13 ₪)
 ■ שפל (1,999.15 ₪)

הסטוריית צריכה בקוט"ש

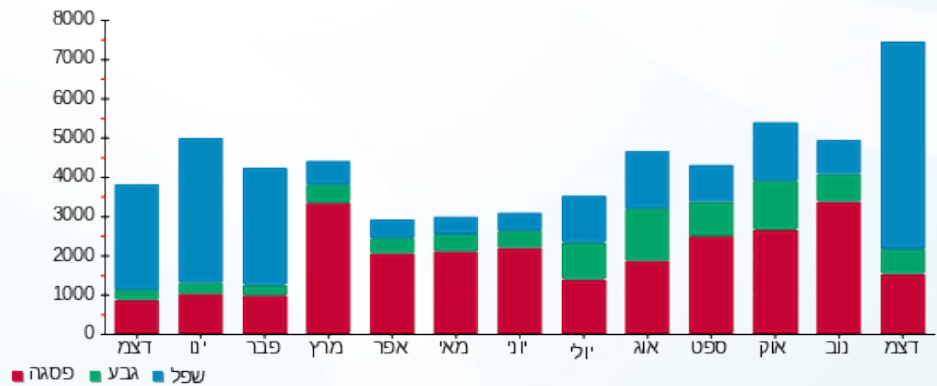



08/01/23

תאריך הפקדה:

שם דייר: מתחת למאזן - משרדים - ראשי לוח גרעין C

31/12/22

תאריך קריאה נוכחית:

שם אתר: קניון עזריאלי עכו

01/12/22

תאריך קריאה קודמת:

לקוח/ה נכבד/ה, אנו מתכבדים להגיש את חישוב צריכת החשמל לתקופה 01/12/22 - 31/12/22:

מתחת למאזן - ראשי לוח גרעין 1 - 19093144 (3x630) - C

סוג תעריף	סוג צריכה	קריאה קודמת	קריאה נוכחית	סה"כ צריכה בקוט"ש	מחיר לקוט"ש בא"ג	סה"כ לתשלום
פרטי חשבון עבור תאריכים:						
777	פסגה	01/12/22	31/12/22	1,825.60	103.20	1,884.02 ₪
778	גבע	19,111.20	19,912.00	800.80	62.21	498.18 ₪
779	שפל	45,480.00	52,120.00	6,640.00	37.88	2,515.23 ₪

סה"כ לדייר:

פסגה	גבע	שפל	סה"כ	שיא ביקוש
1,825.60	800.80	6,640.00	9,266.40	40.95
1,884.02 ₪	498.18 ₪	2,515.23 ₪	4,897.43 ₪	

סה"כ צריכה

סה"כ לתשלום

214.45 ₪	תשלום קבוע	
117.40 ₪	תשלום עבור גודל חיבור בKVA (3x630)	
5,229.28 ₪	סה"כ לתשלום	לא כולל מע"מ

התפלגות חיוב בש"ח לפי תעו"ז

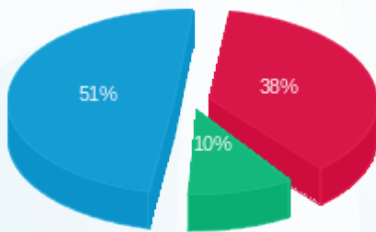

- פסגה (1,884.02 ₪) - 51%
- גבע (498.18 ₪) - 10%
- שפל (2,515.23 ₪) - 38%

הסטוריית צריכה בקוט"ש

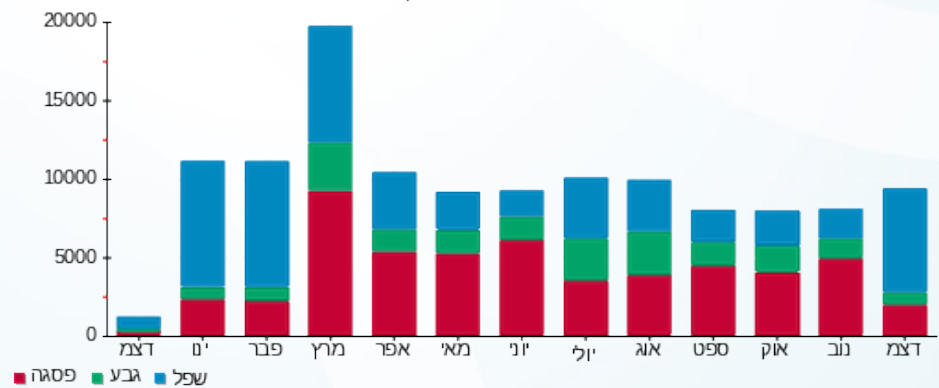

08/01/23 תאריך הפקה:
 31/12/22 תאריך קריאה נוכחית:
 01/12/22 תאריך קריאה קודמת:

שם דייר: נאוטיקה
 שם אתר: קניון עזריאלי עכו

לקוח/ה נכבד/ה, אנו מתכבדים להגיש את חישוב צריכת החשמל לתקופה 01/12/22 - 31/12/22:

נאוטיקה - 5 - 81019397 (3x63)

סוג תעריף	סוג צריכה	קריאה קודמת	קריאה נוכחית	סה"כ צריכה בקוט"ש	מחיר לקוט"ש בא"ג	סה"כ לתשלום
פרטי חשבון עבור תאריכים:						
777	פסגה	01/12/22	31/12/22	516.90	103.20	₪ 533.44
778	גבע	73,909.80	73,974.90	65.10	62.21	₪ 40.50
779	שפל	80,949.10	81,847.50	898.40	37.88	₪ 340.31

סה"כ לדייר:

פסגה	גבע	שפל	סה"כ	שיא ביקוש
516.90	65.10	898.40	1,480.40	3.30
₪ 533.44	₪ 40.50	₪ 340.31	₪ 914.25	

סה"כ צריכה
 סה"כ לתשלום

214.45 ₪	תשלום קבוע	
11.74 ₪	תשלום עבור גודל חיבור בKVA (3x63)	
1,140.44 ₪	סה"כ לתשלום	לא כולל מע"מ

התפלגות חיוב בש"ח לפי תע"ז

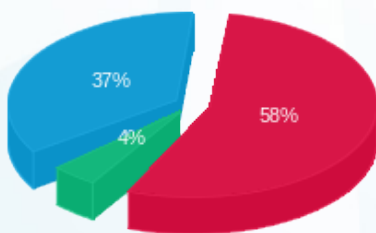

■ פסגה (₪ 533.44)
 ■ גבע (₪ 40.50)
 ■ שפל (₪ 340.31)

הסטוריית צריכה בקוט"ש

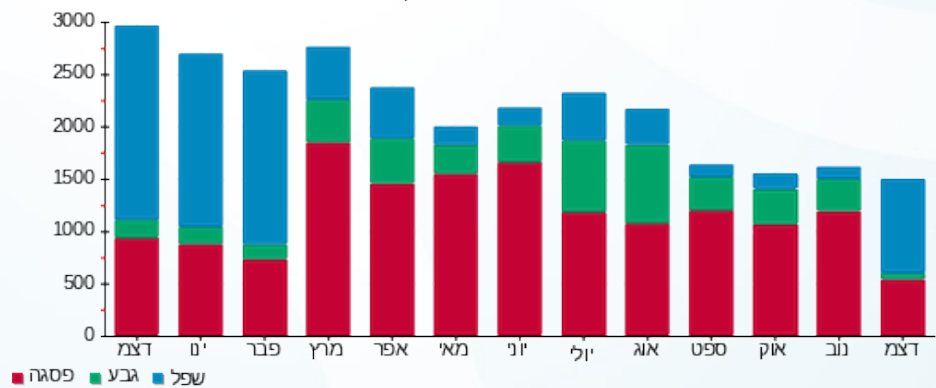



08/01/23 תאריך הפקה:
 31/12/22 תאריך קריאה נוכחית:
 01/12/22 תאריך קריאה קודמת:

שם דייר: נעלי גראס
 שם אתר: קניון עזריאלי עכו

לקוח/ה נכבד/ה, אנו מתכבדים להגיש את חישוב צריכת החשמל לתקופה 01/12/22 - 31/12/22:

נעלי גראס - 7 - 81016096 (3x32)

סוג תעריף	סוג צריכה	קריאה קודמת	קריאה נוכחית	סה"כ צריכה בקוט"ש	מחיר לקוט"ש בא"ג	סה"כ לתשלום
פרטי חשבון עבור תאריכים:						
		01/12/22	31/12/22			
777	פסגה	172,986.90	174,592.70	1,605.80	103.20	1,657.19 ₪
778	גבע	65,197.10	65,413.50	216.40	62.21	134.62 ₪
779	שפל	75,589.60	78,417.10	2,827.50	37.88	1,071.06 ₪

סה"כ לדייר:

פסגה	גבע	שפל	סה"כ	שיא ביקוש
1,605.80	216.40	2,827.50	4,649.70	17.10
1,657.19 ₪	134.62 ₪	1,071.06 ₪	2,862.87 ₪	

סה"כ צריכה

סה"כ לתשלום

214.45 ₪	תשלום קבוע	
5.96 ₪	תשלום עבור גודל חיבור בKVA (3x32)	
3,083.28 ₪	סה"כ לתשלום	לא כולל מע"מ

התפלגות חיוב בש"ח לפי תע"ז

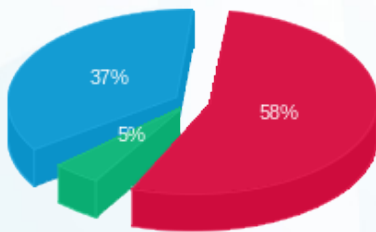

■ פסגה (1,657.19 ₪)
 ■ גבע (134.62 ₪)
 ■ שפל (1,071.06 ₪)

הסטוריית צריכה בקוט"ש

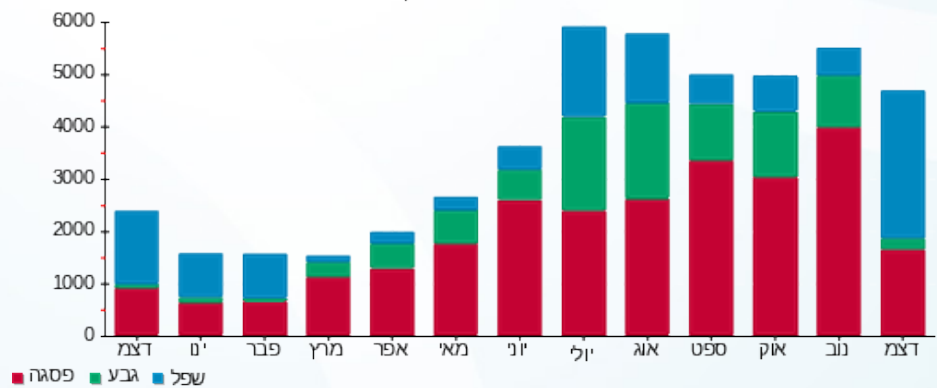

■ פסגה ■ גבע ■ שפל





08/01/23 תאריך הפקה:
 31/12/22 תאריך קריאה נוכחית:
 01/12/22 תאריך קריאה קודמת:

שם דייר: סושייה
 שם אתר: קניון עזריאלי עכו

לקוח/ה נכבד/ה, אנו מתכבדים להגיש את חישוב צריכת החשמל לתקופה 01/12/22 - 31/12/22:

סושייה - 5 - (3x125)81016096

סוג תעריף	סוג צריכה	קריאה קודמת	קריאה נוכחית	סה"כ צריכה בקוט"ש	מחיר לקוט"ש בא"ג	סה"כ לתשלום
		01/12/22	31/12/22			
777	פסגה	333,852.00	335,446.80	1,594.80	103.20	1,645.83 ₪
778	גבע	153,740.10	154,093.00	352.90	62.21	219.54 ₪
779	שפל	319,946.40	323,240.00	3,293.60	37.88	1,247.62 ₪

סה"כ לדייר:

פסגה	גבע	שפל	סה"כ	שיא ביקוש
1,594.80	352.90	3,293.60	5,241.30	6.80
1,645.83 ₪	219.54 ₪	1,247.62 ₪	3,112.99 ₪	

סה"כ צריכה
 סה"כ לתשלום

214.45 ₪	תשלום קבוע	
23.29 ₪	תשלום עבור גודל חיבור בKVA (3x125)	
3,350.73 ₪	סה"כ לתשלום	לא כולל מע"מ

התפלגות חיוב בש"ח לפי תעו"ז

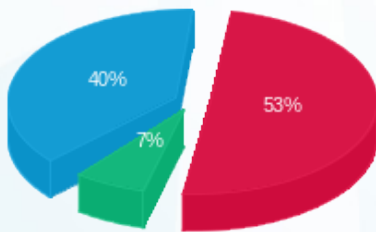

■ פסגה (1,645.83 ₪)
 ■ גבע (219.54 ₪)
 ■ שפל (1,247.62 ₪)

הסטוריית צריכה בקוט"ש

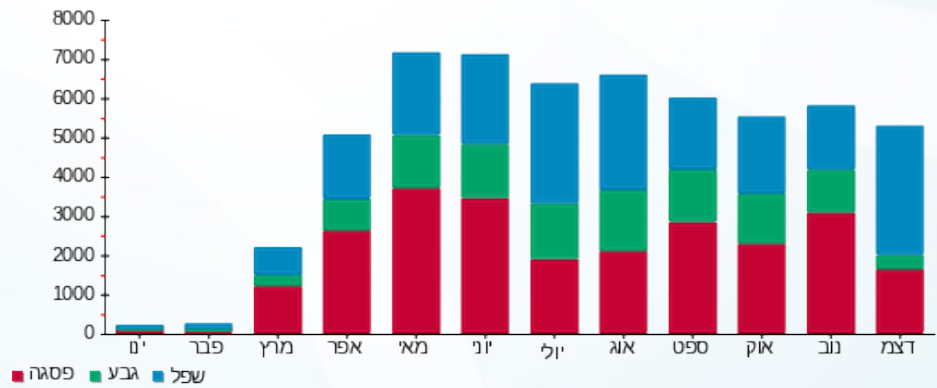



08/01/23

תאריך הפקה:

שם דייר: סטודיו לקעקועים
שם אתר: קניון עזריאלי עכו

31/12/22

תאריך קריאה נוכחית:

01/12/22

תאריך קריאה קודמת:

לקוח/ה נכבד/ה, אנו מתכבדים להגיש את חישוב צריכת החשמל לתקופה 01/12/22 - 31/12/22:

סטודיו לקעקועים - 4 - 81022861(0x0)

סוג תעריף	סוג צריכה	קריאה קודמת	קריאה נוכחית	סה"כ צריכה בקוט"ש	מחיר לקוט"ש בא"ג	סה"כ לתשלום
פרטי חשבון עבור תאריכים:						
777	פסגה	01/12/22	31/12/22	279.30	103.20	288.24 ₪
778	גבע	28,130.60	28,183.70	53.10	62.21	33.03 ₪
779	שפל	69,371.40	69,984.20	612.80	37.88	232.13 ₪

סה"כ לדייר:

פסגה	גבע	שפל	סה"כ	שיא ביקוש
279.30	53.10	612.80	945.20	4.10
288.24 ₪	33.03 ₪	232.13 ₪	553.40 ₪	

סה"כ צריכה

סה"כ לתשלום

214.45 ₪	תשלום קבוע	
0.00 ₪	תשלום עבור גודל חיבור בKVA (0x0)	
767.85 ₪	סה"כ לתשלום	לא כולל מע"מ

התפלגות חיוב בש"ח לפי תעו"ז

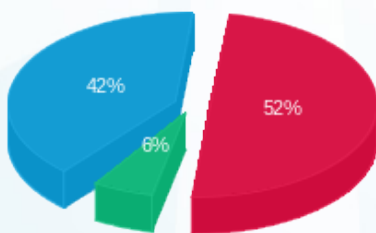

■ פסגה (288.24 ₪)
■ גבע (33.03 ₪)
■ שפל (232.13 ₪)

הסטוריית צריכה בקוט"ש

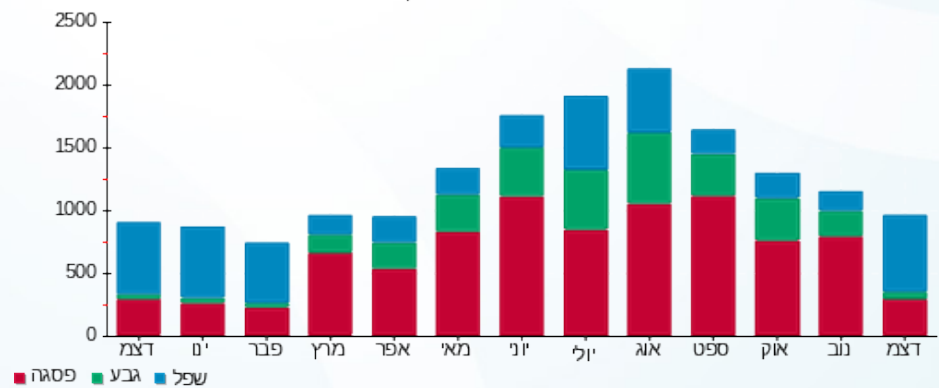

08/01/23 תאריך הפקה:
 31/12/22 תאריך קריאה נוכחית:
 01/12/22 תאריך קריאה קודמת:

שם דייר: סטודיו פשה
 שם אתר: קניון עזריאלי עכו

לקוח/ה נכבד/ה, אנו מתכבדים להגיש את חישוב צריכת החשמל לתקופה 01/12/22 - 31/12/22:

סטודיו פשה - 3 - 81018786 (3x40)

סה"כ לתשלום	מחיר לקוט"ש בא"ג	סה"כ צריכה בקוט"ש	קריאה נוכחית	קריאה קודמת	סוג צריכה	סוג תעריף
			31/12/22	01/12/22	פרטי חשבון עבור תאריכים:	
₪ 863.47	103.20	836.70	164,709.40	163,872.70	פסגה	777
₪ 78.94	62.21	126.90	57,536.50	57,409.60	גבע	778
₪ 608.92	37.88	1,607.50	70,459.50	68,852.00	שפל	779

סה"כ לדייר:

שיא ביקוש	סה"כ	שפל	גבע	פסגה
12.90	2,571.10	1,607.50	126.90	836.70
	₪ 1,551.34	₪ 608.92	₪ 78.94	₪ 863.47

סה"כ צריכה
 סה"כ לתשלום

₪ 214.45	תשלום קבוע	
₪ 7.45	תשלום עבור גודל חיבור בKVA (3x40)	
₪ 1,773.24	סה"כ לתשלום	לא כולל מע"מ

התפלגות חיוב בש"ח לפי תעו"ז

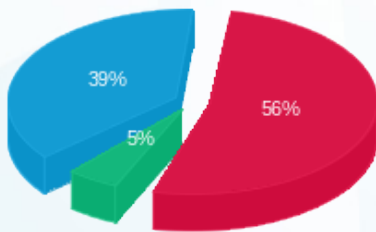

■ פסגה (₪ 863.47)
 ■ גבע (₪ 78.94)
 ■ שפל (₪ 608.92)

הסטוריית צריכה בקוט"ש

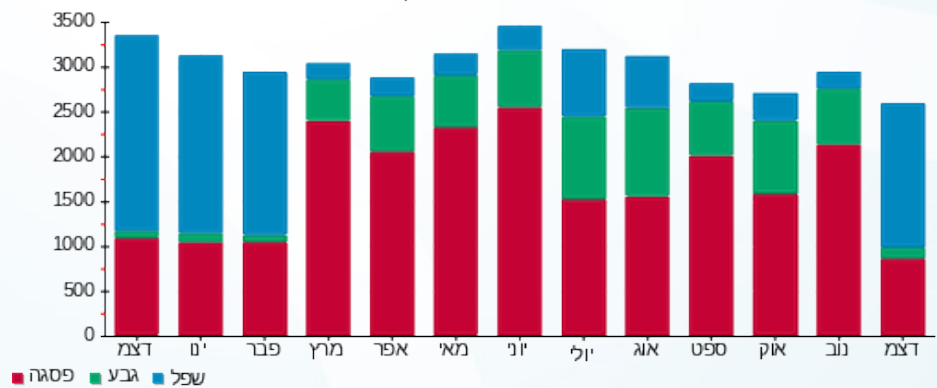

08/01/23 תאריך הפקה:
 31/12/22 תאריך קריאה נוכחית:
 01/12/22 תאריך קריאה קודמת:

שם דייר: סטימצקי חדש
 שם אתר: קניון עזריאלי עכו

לקוח/ה נכבד/ה, אנו מתכבדים להגיש את חישוב צריכת החשמל לתקופה 01/12/22 - 31/12/22:

סטימצקי חדש - 6 - 81017284(3x40)

סוג תעריף	סוג צריכה	קריאה קודמת	קריאה נוכחית	סה"כ צריכה בקוט"ש	מחיר לקוט"ש בא"ג	סה"כ לתשלום
פרטי חשבון עבור תאריכים:						
777	פסגה	01/12/22	31/12/22	868.30	103.20	896.09 ₪
778	גבע	51,262.70	51,353.50	90.80	62.21	56.49 ₪
779	שפל	66,788.50	68,506.70	1,718.20	37.88	650.85 ₪

סה"כ לדייר:

פסגה	גבע	שפל	סה"כ	שיא ביקוש
868.30	90.80	1,718.20	2,677.30	11.00
896.09 ₪	56.49 ₪	650.85 ₪	1,603.43 ₪	

סה"כ צריכה
 סה"כ לתשלום

214.45 ₪	תשלום קבוע	
7.45 ₪	תשלום עבור גודל חיבור בKVA (3x40)	
1,825.33 ₪	סה"כ לתשלום	לא כולל מע"מ

התפלגות חיוב בש"ח לפי תע"ז

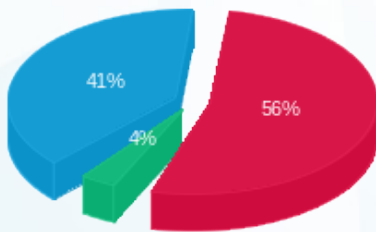

■ פסגה (896.09 ₪)
 ■ גבע (56.49 ₪)
 ■ שפל (650.85 ₪)

הסטוריית צריכה בקוט"ש

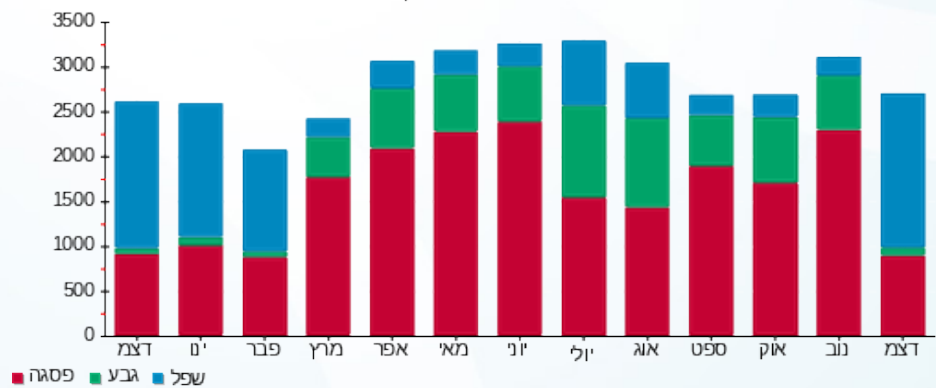



08/01/23

תאריך הפקדה:

שם דייר: סקופ
שם אתר: קניון עזריאלי עכו

31/12/22

תאריך קריאה נוכחית:

01/12/22

תאריך קריאה קודמת:

לקוח/ה נכבד/ה, אנו מתכבדים להגיש את חישוב צריכת החשמל לתקופה 01/12/22 - 31/12/22:

סקופ - 7 - 81018961 (3x40)

סוג תעריף	סוג צריכה	קריאה קודמת	קריאה נוכחית	סה"כ צריכה בקוט"ש	מחיר לקוט"ש בא"ג	סה"כ לתשלום
פרטי חשבון עבור תאריכים:						
777	פסגה	01/12/22	31/12/22	1,117.70	103.20	1,153.47 ₪
778	גבע	75,857.60	75,979.50	121.90	62.21	75.83 ₪
779	שפל	88,338.00	90,053.90	1,715.90	37.88	649.98 ₪

סה"כ לדייר:

פסגה	גבע	שפל	סה"כ	שיא ביקוש
1,117.70	121.90	1,715.90	2,955.50	10.00
1,153.47 ₪	75.83 ₪	649.98 ₪	1,879.28 ₪	

סה"כ צריכה

סה"כ לתשלום

214.45 ₪	תשלום קבוע	
7.45 ₪	תשלום עבור גודל חיבור בKVA (3x40)	
2,101.19 ₪	סה"כ לתשלום	לא כולל מע"מ

התפלגות חיוב בש"ח לפי תע"ז

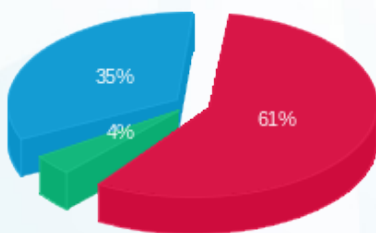

- פסגה (1,153.47 ₪) 61%
- גבע (75.83 ₪) 4%
- שפל (649.98 ₪) 35%

הסטוריית צריכה בקוט"ש

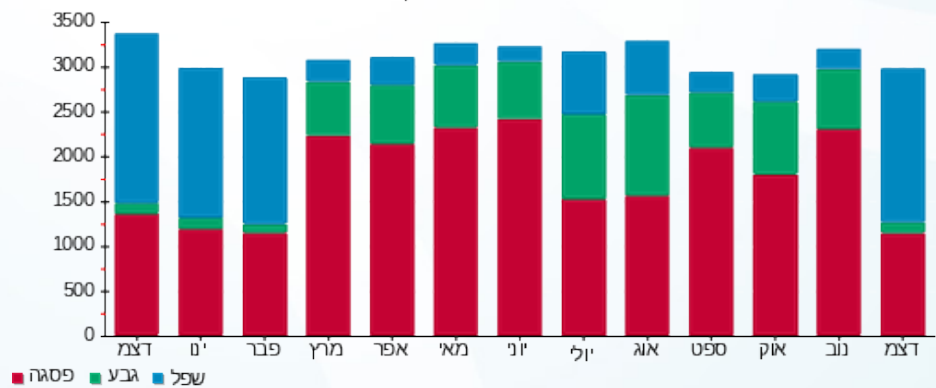

08/01/23 תאריך הפקדה:
 31/12/22 תאריך קריאה נוכחית:
 01/12/22 תאריך קריאה קודמת:

שם דייר: עונות
 שם אתר: קניון עזריאלי עכו

לקוח/ה נכבד/ה, אנו מתכבדים להגיש את חישוב צריכת החשמל לתקופה 01/12/22 - 31/12/22:

עונות - 5 - 81018663(3x40)

סה"כ לתשלום	מחיר לקוט"ש בא"ג	סה"כ צריכה בקוט"ש	קריאה נוכחית	קריאה קודמת	סוג צריכה	סוג תעריף
			31/12/22	01/12/22	פרטי חשבון עבור תאריכים:	
1,015.08 ₪	103.20	983.60	242,269.80	241,286.20	פסגה	777
69.92 ₪	62.21	112.40	79,383.90	79,271.50	גבע	778
668.81 ₪	37.88	1,765.60	87,697.50	85,931.90	שפל	779

סה"כ לדייר:

שיא ביקוש	סה"כ	שפל	גבע	פסגה
9.90	2,861.60	1,765.60	112.40	983.60
	1,753.81 ₪	668.81 ₪	69.92 ₪	1,015.08 ₪

סה"כ צריכה
 סה"כ לתשלום

214.45 ₪	תשלום קבוע	
7.45 ₪	תשלום עבור גודל חיבור בKVA (3x40)	
1,975.71 ₪	סה"כ לתשלום	לא כולל מע"מ

התפלגות חיוב בש"ח לפי תעו"ז

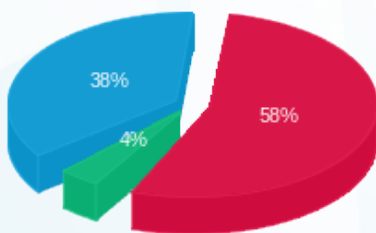

■ פסגה (1,015.08 ₪)
 ■ גבע (69.92 ₪)
 ■ שפל (668.81 ₪)

הסטוריית צריכה בקוט"ש

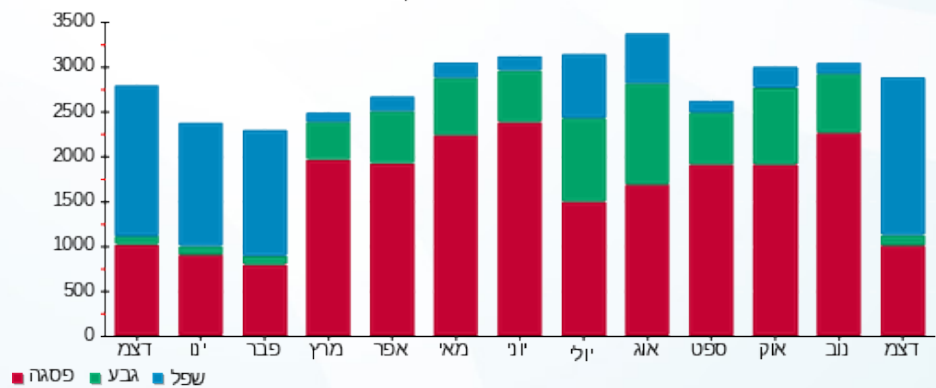



08/01/23

תאריך הפקדה:

שם דייר: פאסטה פאסטה

31/12/22

תאריך קריאה נוכחית:

שם אתר: קניון עזריאלי עכו

01/12/22

תאריך קריאה קודמת:

לקוח/ה נכבד/ה, אנו מתכבדים להגיש את חישוב צריכת החשמל לתקופה 01/12/22 - 31/12/22:

פאסטה פאסטה - 2 - 81019397 (3x80)

סוג תעריף	סוג צריכה	קריאה קודמת	קריאה נוכחית	סה"כ צריכה בקוט"ש	מחיר לקוט"ש בא"ג	סה"כ לתשלום
פרטי חשבון עבור תאריכים:						
777	פסגה	01/12/22	31/12/22	986.30	103.20	1,017.86 ₪
778	גבע	116,865.50	117,239.00	373.50	62.21	232.35 ₪
779	שפל	192,696.90	195,572.90	2,876.00	37.88	1,089.43 ₪

סה"כ לדייר:

פסגה	גבע	שפל	סה"כ	שיא ביקוש
986.30	373.50	2,876.00	4,235.80	19.60
1,017.86 ₪	232.35 ₪	1,089.43 ₪	2,339.64 ₪	

סה"כ צריכה

סה"כ לתשלום

214.45 ₪	תשלום קבוע	
14.91 ₪	תשלום עבור גודל חיבור בKVA (3x80)	
2,569.00 ₪	סה"כ לתשלום	לא כולל מע"מ

התפלגות חיוב בש"ח לפי תע"ז

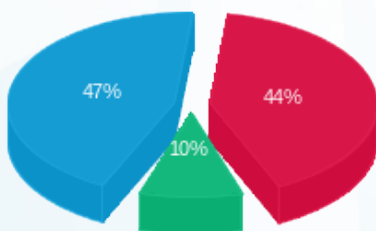

- פסגה (1,017.86 ₪) 47%
- גבע (232.35 ₪) 10%
- שפל (1,089.43 ₪) 44%

הסטוריית צריכה בקוט"ש

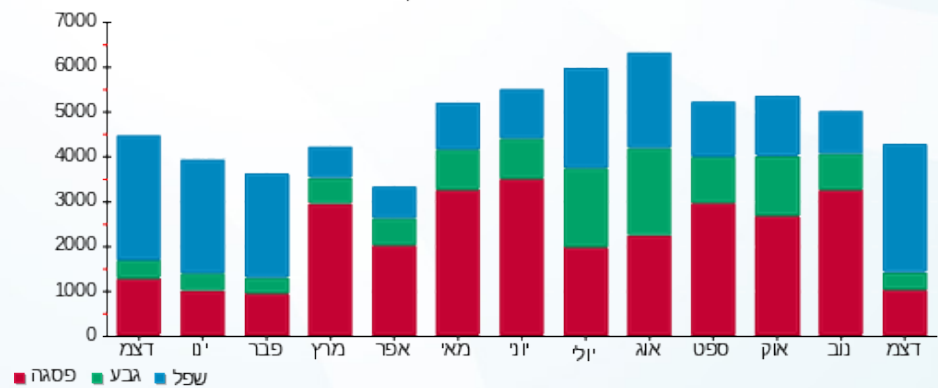



08/01/23

תאריך הפקדה:

שם דייר: פאפיה
שם אתר: קניון עזריאלי עכו

31/12/22

תאריך קריאה נוכחית:

01/12/22

תאריך קריאה קודמת:

לקוח/ה נכבד/ה, אנו מתכבדים להגיש את חישוב צריכת החשמל לתקופה 01/12/22 - 31/12/22:

פאפיה - 7 - (3x25)81017884

סוג תעריף	סוג צריכה	קריאה קודמת	קריאה נוכחית	סה"כ צריכה בקוט"ש	מחיר לקוט"ש בא"ג	סה"כ לתשלום
פרטי חשבון עבור תאריכים:						
777	פסגה	01/12/22	31/12/22	647.30	103.20	777 ₪
778	גבע	41,248.60	41,299.90	51.30	62.21	778 ₪
779	שפל	44,904.50	45,953.10	1,048.60	37.88	779 ₪

סה"כ לדיר:

פסגה	גבע	שפל	סה"כ	שיא ביקוש
647.30	51.30	1,048.60	1,747.20	7.70
777 ₪	778 ₪	779 ₪	2,334 ₪	

סה"כ צריכה

סה"כ לתשלום

214.45 ₪	תשלום קבוע	
4.66 ₪	תשלום עבור גודל חיבור בKVA (3x25)	
1,316.25 ₪	סה"כ לתשלום	לא כולל מע"מ

התפלגות חיוב בש"ח לפי תע"ז

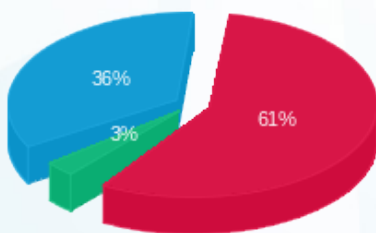

- פסגה (668.01 ₪)
- גבע (31.91 ₪)
- שפל (397.21 ₪)

הסטוריית צריכה בקוט"ש

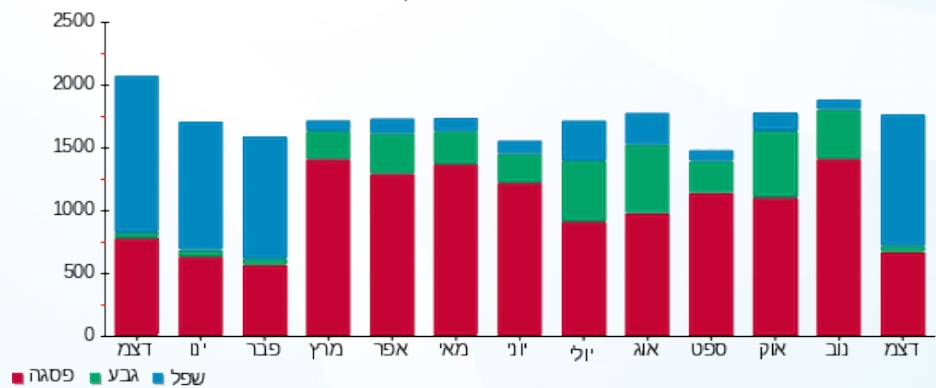



08/01/23

תאריך הפקה:

שם דייר: פוקס הום + פוקס

31/12/22

תאריך קריאה נוכחית:

שם אתר: קניון עזריאלי עכו

01/12/22

תאריך קריאה קודמת:

לקוח/ה נכבד/ה, אנו מתכבדים להגיש את חישוב צריכת החשמל לתקופה 01/12/22 - 31/12/22:

פוקס הום + פוקס 4 - 81019397 (3x160)

סוג תעריף	סוג צריכה	קריאה קודמת	קריאה נוכחית	סה"כ צריכה בקוט"ש	מחיר לקוט"ש בא"ג	סה"כ לתשלום
פרטי חשבון עבור תאריכים:						
777	פסגה	01/12/22	31/12/22	3,420.20	103.20	3,529.65 ₪
778	גבע	104,802.00	105,040.60	238.60	62.21	148.43 ₪
779	שפל	103,723.60	108,526.00	4,802.40	37.88	1,819.15 ₪

סה"כ לדייר:

פסגה	גבע	שפל	סה"כ	שיא ביקוש
3,420.20	238.60	4,802.40	8,461.20	30.80
₪ 3,529.65	₪ 148.43	₪ 1,819.15	₪ 5,497.23	

סה"כ צריכה

סה"כ לתשלום

214.45 ₪	תשלום קבוע	
29.82 ₪	תשלום עבור גודל חיבור בKVA (3x160)	
5,741.50 ₪	סה"כ לתשלום	לא כולל מע"מ

התפלגות חיוב בש"ח לפי תעו"ז

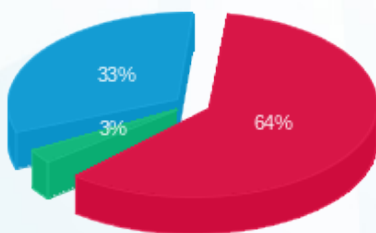

פסגה (₪ 3,529.65) 64%
 גבע (₪ 148.43) 3%
 שפל (₪ 1,819.15) 33%

הסטוריית צריכה בקוט"ש

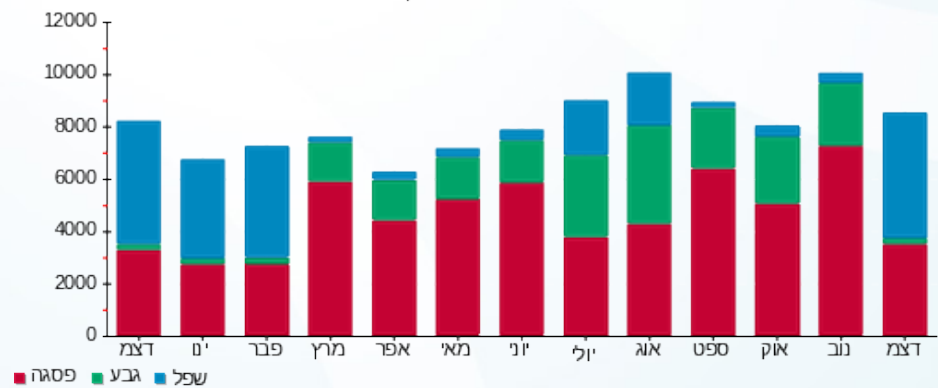

08/01/23 תאריך הפקה:
 31/12/22 תאריך קריאה נוכחית:
 01/12/22 תאריך קריאה קודמת:

שם דייר: פלאפון
 שם אתר: קניון עזריאלי עכו

לקוח/ה נכבד/ה, אנו מתכבדים להגיש את חישוב צריכת החשמל לתקופה 01/12/22 - 31/12/22:

פלאפון - 4 - 81021310 (1x16)

סוג תעריף	סוג צריכה	קריאה קודמת	קריאה נוכחית	סה"כ צריכה בקוט"ש	מחיר לקוט"ש בא"ג	סה"כ לתשלום
פרטי חשבון עבור תאריכים:						
777	פסגה	01/12/22	31/12/22	157.70	103.20	162.75 ₪
778	גבע	17,647.10	17,714.20	67.10	62.21	41.74 ₪
779	שפל	52,109.90	52,644.60	534.70	37.88	202.54 ₪

סה"כ לדייר:

פסגה	גבע	שפל	סה"כ	שיא ביקוש
157.70	67.10	534.70	759.50	1.20
162.75 ₪	41.74 ₪	202.54 ₪	407.03 ₪	

סה"כ צריכה
 סה"כ לתשלום

214.45 ₪	תשלום קבוע
0.99 ₪	תשלום עבור גודל חיבור בKVA (1x16)
622.48 ₪	סה"כ לתשלום
לא כולל מע"מ	

התפלגות חיוב בש"ח לפי תע"ז

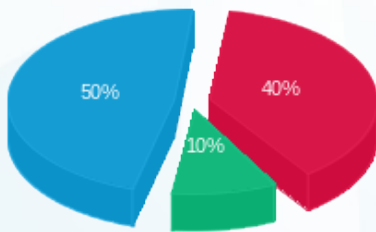

■ פסגה (162.75 ₪)
 ■ גבע (41.74 ₪)
 ■ שפל (202.54 ₪)

הסטוריית צריכה בקוט"ש

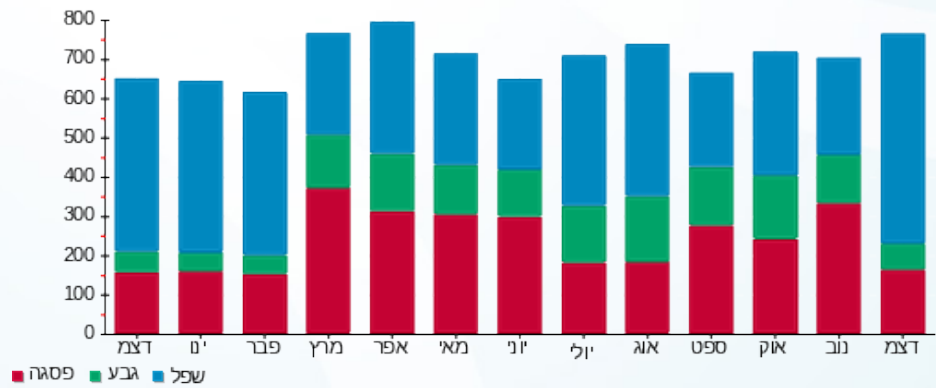



08/01/23 תאריך הפקה:
 31/12/22 תאריך קריאה נוכחית:
 01/12/22 תאריך קריאה קודמת:

שם דייר: פרטנר 1
 שם אתר: קניון עזריאלי עכו

לקוח/ה נכבד/ה, אנו מתכבדים להגיש את חישוב צריכת החשמל לתקופה 01/12/22 - 31/12/22:

פרטנר - 6 - 81038342(1x16)

סוג תעריף	סוג צריכה	קריאה קודמת	קריאה נוכחית	סה"כ צריכה בקוט"ש	מחיר לקוט"ש בא"ג	סה"כ לתשלום
פרטי חשבון עבור תאריכים:						
777	פסגה	01/12/22	31/12/22	110.60	103.20	114.14 ₪
778	גבע	7,729.30	7,787.00	57.70	62.21	35.90 ₪
779	שפל	25,528.10	25,960.60	432.50	37.88	163.83 ₪

סה"כ לדייר:

פסגה	גבע	שפל	סה"כ	שיא ביקוש
110.60	57.70	432.50	600.80	0.90
114.14 ₪	35.90 ₪	163.83 ₪	313.87 ₪	

סה"כ צריכה
 סה"כ לתשלום

214.45 ₪	תשלום קבוע	
0.99 ₪	תשלום עבור גודל חיבור בKVA (1x16)	
529.31 ₪	סה"כ לתשלום	לא כולל מע"מ

התפלגות חיוב בש"ח לפי תעו"ז

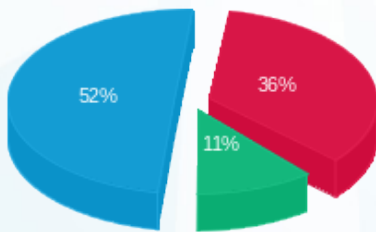

■ פסגה (114.14 ₪)
 ■ גבע (35.90 ₪)
 ■ שפל (163.83 ₪)

הסטוריית צריכה בקוט"ש

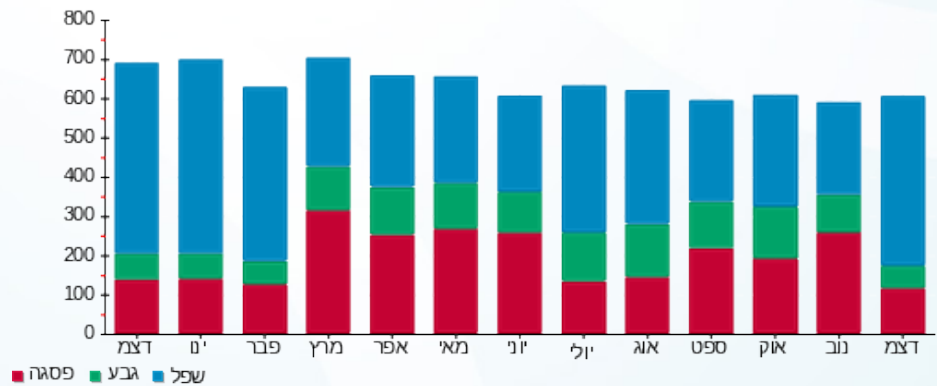



08/01/23

תאריך הפקדה:

שם דייר: פרטנר 2
שם אתר: קניון עזריאלי עכו

31/12/22

תאריך קריאה נוכחית:

01/12/22

תאריך קריאה קודמת:

לקוח/ה נכבד/ה, אנו מתכבדים להגיש את חישוב צריכת החשמל לתקופה 01/12/22 - 31/12/22:

פרטנר 2 - 1 - 21262595 (3x25)

סוג תעריף	סוג צריכה	קריאה קודמת	קריאה נוכחית	סה"כ צריכה בקוט"ש	מחיר לקוט"ש בא"ג	סה"כ לתשלום
פרטי חשבון עבור תאריכים:						
777	פסגה	01/12/22	31/12/22	177.50	103.20	183.18 ₪
778	גבע	735.70	855.45	119.75	62.21	74.50 ₪
779	שפל	1,649.60	2,401.60	752.00	37.88	284.86 ₪

סה"כ לדייר:

פסגה	גבע	שפל	סה"כ	שיא ביקוש
177.50	119.75	752.00	1,049.25	3.05
183.18 ₪	74.50 ₪	284.86 ₪	542.53 ₪	

סה"כ צריכה

סה"כ לתשלום

214.45 ₪	תשלום קבוע	
4.66 ₪	תשלום עבור גודל חיבור בKVA (3x25)	
761.64 ₪	סה"כ לתשלום	לא כולל מע"מ

התפלגות חיוב בש"ח לפי תעו"ז

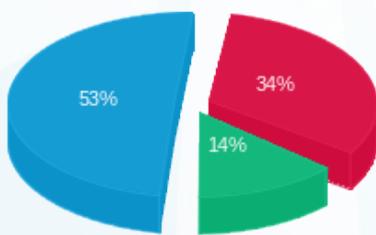

- פסגה (183.18 ₪) - 53%
- גבע (74.50 ₪) - 14%
- שפל (284.86 ₪) - 34%

הסטוריית צריכה בקוט"ש

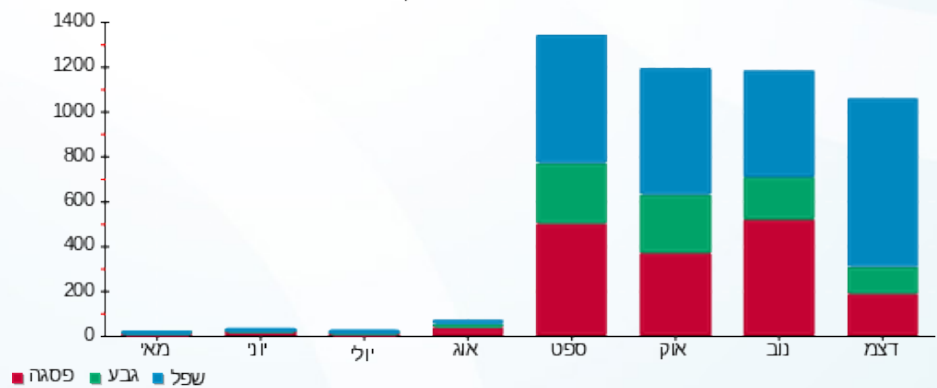



08/01/23

תאריך הפקה:

שם דייר: צ'לדרנס פלייס
שם אתר: קניון עזריאלי עכו

31/12/22

תאריך קריאה נוכחית:

01/12/22

תאריך קריאה קודמת:

לקוח/ה נכבד/ה, אנו מתכבדים להגיש את חישוב צריכת החשמל לתקופה 01/12/22 - 31/12/22:

צ'לדרנס פלייס - 6 - 81019188 (3x125)

סוג תעריף	סוג צריכה	קריאה קודמת	קריאה נוכחית	סה"כ צריכה בקוט"ש	מחיר לקוט"ש בא"ג	סה"כ לתשלום
פרטי חשבון עבור תאריכים:						
777	פסגה	01/12/22	31/12/22	1,274.20	103.20	1,314.97 ₪
778	גבע	92,844.60	92,998.00	153.40	62.21	95.43 ₪
779	שפל	96,316.20	98,397.80	2,081.60	37.88	788.51 ₪

סה"כ לדייר:

פסגה	גבע	שפל	סה"כ	שיא ביקוש
1,274.20	153.40	2,081.60	3,509.20	16.20
1,314.97 ₪	95.43 ₪	788.51 ₪	2,198.91 ₪	

סה"כ צריכה

סה"כ לתשלום

214.45 ₪	תשלום קבוע	
23.29 ₪	תשלום עבור גודל חיבור בKVA (3x125)	
2,436.66 ₪	סה"כ לתשלום	לא כולל מע"מ

התפלגות חיוב בש"ח לפי תע"ז

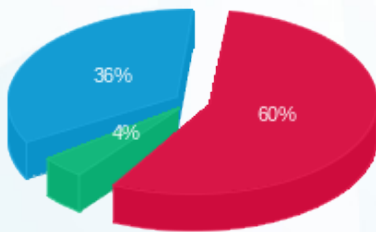

■ פסגה (1,314.97 ₪)
■ גבע (95.43 ₪)
■ שפל (788.51 ₪)

הסטוריית צריכה בקוט"ש

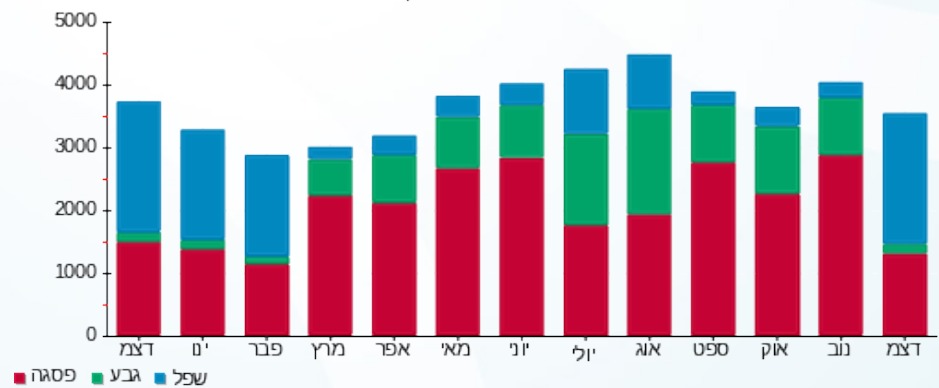

■ פסגה ■ גבע ■ שפל





08/01/23

תאריך הפקה:

שם דייר: ציבורי - משרדים

31/12/22

תאריך קריאה נוכחית:

שם אתר: קניון עזריאלי עכו

01/12/22

תאריך קריאה קודמת:

לקוח/ה נכבד/ה, אנו מתכבדים להגיש את חישוב צריכת החשמל לתקופה 01/12/22 - 31/12/22:

משרדים - מילים וחרוזים תאריך כניסה: 23/01/22 - 1 - 18234991

סוג תעריף	סוג צריכה	קריאה קודמת	קריאה נוכחית	סה"כ צריכה בקוט"ש	מחיר לקוט"ש בא"ג	סה"כ לתשלום
			31/12/22	01/12/22	פרטי חשבון עבור תאריכים:	
777	פסגה	4,783.36	4,883.04	-99.68	103.20	102.87 ₪
778	גבע	1,466.28	1,544.56	-78.28	62.21	48.70 ₪
779	שפל	2,674.60	3,289.16	-614.56	37.88	232.80 ₪

משרדים - G-ONE-אבטחה-7C תאריך כניסה: 23/01/22 - 2 - 18234991

סוג תעריף	סוג צריכה	קריאה קודמת	קריאה נוכחית	סה"כ צריכה בקוט"ש	מחיר לקוט"ש בא"ג	סה"כ לתשלום
			31/12/22	01/12/22	פרטי חשבון עבור תאריכים:	
777	פסגה	6,081.24	6,199.96	-118.72	103.20	122.52 ₪
778	גבע	1,641.84	1,725.12	-83.28	62.21	51.81 ₪
779	שפל	4,405.36	5,090.52	-685.16	37.88	259.54 ₪

4A-עו"ד בת-אל - 4 - 18234991

סוג תעריף	סוג צריכה	קריאה קודמת	קריאה נוכחית	סה"כ צריכה בקוט"ש	מחיר לקוט"ש בא"ג	סה"כ לתשלום
			31/12/22	01/12/22	פרטי חשבון עבור תאריכים:	
777	פסגה	242.24	247.88	-5.64	103.20	5.82 ₪
778	גבע	51.08	52.16	-1.08	62.21	0.67 ₪
779	שפל	225.76	251.60	-25.84	37.88	9.79 ₪

משרדים - 4C-עו"ד ברק - 6 - 18234991

סוג תעריף	סוג צריכה	קריאה קודמת	קריאה נוכחית	סה"כ צריכה בקוט"ש	מחיר לקוט"ש בא"ג	סה"כ לתשלום
			31/12/22	01/12/22	פרטי חשבון עבור תאריכים:	
777	פסגה	1,743.24	1,772.32	-29.08	103.20	30.01 ₪
778	גבע	390.68	418.88	-28.20	62.21	17.54 ₪
779	שפל	1,263.28	1,452.52	-189.24	37.88	71.68 ₪



משרדים - 4D-רו"ח פולינה - 7 - 18234991

סוג תעריף	סוג צריכה	קריאה קודמת	קריאה נוכחית	סה"כ צריכה בקוט"ש	מחיר לקוט"ש בא"ג	סה"כ לתשלום
פרטי חשבון עבור תאריכים:						
777	פסגה	01/12/22	31/12/22	-15.08	103.20	187.12
778	גבע	178.40	206.28	-27.88	62.21	238.71
779	שפל	464.48	610.08	-145.60	37.88	555.76

משרדים - מגה גל - מכון פיזיותרפיה - 9 - 18234991

סוג תעריף	סוג צריכה	קריאה קודמת	קריאה נוכחית	סה"כ צריכה בקוט"ש	מחיר לקוט"ש בא"ג	סה"כ לתשלום
פרטי חשבון עבור תאריכים:						
777	פסגה	01/12/22	31/12/22	-10.16	103.20	93.04
778	גבע	251.52	256.60	-5.08	62.21	308.63
779	שפל	983.08	1,063.48	-80.40	37.88	940.56

משרדים - 4E-מרפאת כאב- גואד - 10 - 18234991

סוג תעריף	סוג צריכה	קריאה קודמת	קריאה נוכחית	סה"כ צריכה בקוט"ש	מחיר לקוט"ש בא"ג	סה"כ לתשלום
פרטי חשבון עבור תאריכים:						
777	פסגה	01/12/22	31/12/22	-28.52	103.20	74.68
778	גבע	269.88	275.20	-5.32	62.21	326.77
779	שפל	694.00	804.32	-110.32	37.88	621.68

משרדים - וועדת הבחירות 11 - 18234991 - 5B

סוג תעריף	סוג צריכה	קריאה קודמת	קריאה נוכחית	סה"כ צריכה בקוט"ש	מחיר לקוט"ש בא"ג	סה"כ לתשלום
פרטי חשבון עבור תאריכים:						
777	פסגה	01/12/22	31/12/22	-0.16	103.20	103.04
778	גבע	355.48	355.56	-0.08	62.21	713.17
779	שפל	613.24	613.72	-0.48	37.88	1253.32

משרדים - וועדת הבחירות 12 - 18234991 - 5A

סוג תעריף	סוג צריכה	קריאה קודמת	קריאה נוכחית	סה"כ צריכה בקוט"ש	מחיר לקוט"ש בא"ג	סה"כ לתשלום
פרטי חשבון עבור תאריכים:						
777	פסגה	01/12/22	31/12/22	0.00	103.20	103.20
778	גבע	291.28	291.28	0.00	62.21	583.77
779	שפל	483.08	483.20	-0.12	37.88	963.04





אור משכנתאות-14 - 18234991 - 6C

סוג תעריף	סוג צריכה	קריאה קודמת	קריאה נוכחית	סה"כ צריכה בקוט"ש	מחיר לקוט"ש בא"ג	סה"כ לתשלום
פרטי חשבון עבור תאריכים:						
777	פסגה	01/12/22	31/12/22	-15.40	103.20	15.89 ₪
778	גבע	304.24	347.84	-43.60	62.21	27.12 ₪
779	שפל	937.64	1,213.32	-275.68	37.88	104.43 ₪

משרדים - טקפוינט - 3 - 19093141

סוג תעריף	סוג צריכה	קריאה קודמת	קריאה נוכחית	סה"כ צריכה בקוט"ש	מחיר לקוט"ש בא"ג	סה"כ לתשלום
פרטי חשבון עבור תאריכים:						
777	פסגה	01/12/22	31/12/22	-363.80	103.20	375.44 ₪
778	גבע	887.60	1,015.10	-127.50	62.21	79.32 ₪
779	שפל	1,377.60	2,529.50	-1,151.90	37.88	436.34 ₪

מיזוג אור - משרדים - גרעין-B - לוח מ"א 2 - 19093142 - ACP4

סוג תעריף	סוג צריכה	קריאה קודמת	קריאה נוכחית	סה"כ צריכה בקוט"ש	מחיר לקוט"ש בא"ג	סה"כ לתשלום
פרטי חשבון עבור תאריכים:						
777	פסגה	01/12/22	31/12/22	-52.90	103.20	54.59 ₪
778	גבע	859.60	883.80	-24.20	62.21	15.05 ₪
779	שפל	1,383.50	1,506.30	-122.80	37.88	46.52 ₪

מיזוג אור - משרדים - 2 - 19093143 - ACP-6

סוג תעריף	סוג צריכה	קריאה קודמת	קריאה נוכחית	סה"כ צריכה בקוט"ש	מחיר לקוט"ש בא"ג	סה"כ לתשלום
פרטי חשבון עבור תאריכים:						
777	פסגה	01/12/22	31/12/22	-50.00	103.20	51.60 ₪
778	גבע	718.60	741.20	-22.60	62.21	14.06 ₪
779	שפל	908.10	1,017.70	-109.60	37.88	41.52 ₪

משרדים - משרד לדוגמא יח' 413-11 UNIT א - 4 - 19093143

סוג תעריף	סוג צריכה	קריאה קודמת	קריאה נוכחית	סה"כ צריכה בקוט"ש	מחיר לקוט"ש בא"ג	סה"כ לתשלום
פרטי חשבון עבור תאריכים:						
777	פסגה	01/12/22	31/12/22	-7.52	103.20	7.76 ₪
778	גבע	553.04	564.32	-11.28	62.21	7.02 ₪
779	שפל	1,886.52	2,017.80	-131.28	37.88	49.73 ₪



משרדים - רו"ח סוף יח' 10-1 - 19093145 - UNIT 412

סוג תעריף	סוג צריכה	קריאה קודמת	קריאה נוכחית	סה"כ צריכה בקוט"ש	מחיר לקוט"ש בא"ג	סה"כ לתשלום
פרטי חשבון עבור תאריכים:						
777	פסגה	01/12/22	31/12/22	-63.72	103.20	₪ -65.76
778	גבע	1,052.68	1,076.80	-24.12	62.21	₪ -15.01
779	שפל	3,227.04	3,553.28	-326.24	37.88	₪ -123.58

משרדים - עו"ד חזאם יח' 9-2 - 19093145 - UNIT 411

סוג תעריף	סוג צריכה	קריאה קודמת	קריאה נוכחית	סה"כ צריכה בקוט"ש	מחיר לקוט"ש בא"ג	סה"כ לתשלום
פרטי חשבון עבור תאריכים:						
777	פסגה	01/12/22	31/12/22	-21.84	103.20	₪ -22.54
778	גבע	458.96	468.68	-9.72	62.21	₪ -6.05
779	שפל	1,488.28	1,627.04	-138.76	37.88	₪ -52.56

משרדים - טלמרקטינג שחאדה יח' 3 - 19093145 - 5B-UNIT 410

סוג תעריף	סוג צריכה	קריאה קודמת	קריאה נוכחית	סה"כ צריכה בקוט"ש	מחיר לקוט"ש בא"ג	סה"כ לתשלום
פרטי חשבון עבור תאריכים:						
777	פסגה	01/12/22	31/12/22	-21.76	103.20	₪ -22.46
778	גבע	361.04	373.36	-12.32	62.21	₪ -7.66
779	שפל	1,306.60	1,497.52	-190.92	37.88	₪ -72.32

משרדים - מכון מאר יח' 1 - 19093146 - 5D 431

סוג תעריף	סוג צריכה	קריאה קודמת	קריאה נוכחית	סה"כ צריכה בקוט"ש	מחיר לקוט"ש בא"ג	סה"כ לתשלום
פרטי חשבון עבור תאריכים:						
777	פסגה	01/12/22	31/12/22	-177.50	103.20	₪ -183.18
778	גבע	2,346.90	2,411.80	-64.90	62.21	₪ -40.37
779	שפל	6,289.10	6,934.50	-645.40	37.88	₪ -244.48

משרדים - UNIT-2 - רופא שיניים פיראס 431-א - 2 - 19093146

סוג תעריף	סוג צריכה	קריאה קודמת	קריאה נוכחית	סה"כ צריכה בקוט"ש	מחיר לקוט"ש בא"ג	סה"כ לתשלום
פרטי חשבון עבור תאריכים:						
777	פסגה	01/12/22	31/12/22	-76.48	103.20	₪ -78.93
778	גבע	719.28	733.72	-14.44	62.21	₪ -8.98
779	שפל	2,009.08	2,282.88	-273.80	37.88	₪ -103.72



משרדים - קייר קוסמטיק 432 - 3 - 19093146 - UNIT3

סוג תעריף	סוג צריכה	קריאה קודמת	קריאה נוכחית	סה"כ צריכה בקוט"ש	מחיר לקוט"ש בא"ג	סה"כ לתשלום
פרטי חשבון עבור תאריכים:						
777	פסגה	01/12/22	31/12/22	-222.80	103.20	7,404.56
778	גבע	1,710.60	1,747.32	-36.72	62.21	7,181.76
779	שפל	3,460.72	4,008.68	-547.96	37.88	1,710.60
						229.93 ₪
						22.84 ₪
						207.57 ₪

משרדים - חדר כושר-אייקון יח' 1 400 - 4 - 19093146 - A

סוג תעריף	סוג צריכה	קריאה קודמת	קריאה נוכחית	סה"כ צריכה בקוט"ש	מחיר לקוט"ש בא"ג	סה"כ לתשלום
פרטי חשבון עבור תאריכים:						
777	פסגה	01/12/22	31/12/22	-2,831.20	103.20	81,537.20
778	גבע	39,208.40	40,288.00	-1,079.60	62.21	78,706.00
779	שפל	64,659.20	71,243.20	-6,584.00	37.88	39,208.40
						2,921.80 ₪
						671.62 ₪
						2,494.02 ₪

מיזוג אויר - משרדים - צ'ילר 2 - 4 - 19093149

סוג תעריף	סוג צריכה	קריאה קודמת	קריאה נוכחית	סה"כ צריכה בקוט"ש	מחיר לקוט"ש בא"ג	סה"כ לתשלום
פרטי חשבון עבור תאריכים:						
777	פסגה	01/12/22	31/12/22	-1,455.60	103.20	73,857.60
778	גבע	29,738.40	30,152.40	-414.00	62.21	72,402.00
779	שפל	29,230.80	32,797.20	-3,566.40	37.88	29,738.40
						1,502.18 ₪
						257.55 ₪
						1,350.95 ₪

שנאי - משרדים - מפסק ראשי 1 - 19093150 - QM

סוג תעריף	סוג צריכה	קריאה קודמת	קריאה נוכחית	סה"כ צריכה בקוט"ש	מחיר לקוט"ש בא"ג	סה"כ לתשלום
פרטי חשבון עבור תאריכים:						
777	פסגה	01/12/22	31/12/22	14,592.50	103.20	562,497.50
778	גבע	247,650.00	253,255.00	5,605.00	62.21	547,905.00
779	שפל	362,100.00	401,212.50	39,112.50	37.88	247,650.00
						15,059.46 ₪
						3,486.87 ₪
						14,815.82 ₪

מיזוג אויר - משרדים - 3 - 19093150 - ACP-2

סוג תעריף	סוג צריכה	קריאה קודמת	קריאה נוכחית	סה"כ צריכה בקוט"ש	מחיר לקוט"ש בא"ג	סה"כ לתשלום
פרטי חשבון עבור תאריכים:						
777	פסגה	01/12/22	31/12/22	-1,063.80	103.20	20,940.20
778	גבע	8,748.80	9,230.50	-481.70	62.21	19,876.40
779	שפל	12,138.70	14,356.40	-2,217.70	37.88	8,748.80
						1,097.84 ₪
						299.67 ₪
						840.06 ₪



מיזוג אוויר - משרדים - צ'ילר 1 - 19093152

סוג תעריף	סוג צריכה	קריאה קודמת	קריאה נוכחית	סה"כ צריכה בקוט"ש	מחיר לקוט"ש בא"ג	סה"כ לתשלום
פרטי חשבון עבור תאריכים:			31/12/22	01/12/22		
777	פסגה	150,721.60	152,322.40	-1,600.80	103.20	₪ -1,652.03
778	גבע	75,689.60	76,232.00	-542.40	62.21	₪ -337.43
779	שפל	74,446.40	78,676.80	-4,230.40	37.88	₪ -1,602.48

מיזוג אוויר - משרדים - 2 - 19093152 - ACP-1

סוג תעריף	סוג צריכה	קריאה קודמת	קריאה נוכחית	סה"כ צריכה בקוט"ש	מחיר לקוט"ש בא"ג	סה"כ לתשלום
פרטי חשבון עבור תאריכים:			31/12/22	01/12/22		
777	פסגה	45,434.65	46,636.80	-1,202.15	103.20	₪ -1,240.62
778	גבע	23,295.45	23,890.45	-595.00	62.21	₪ -370.15
779	שפל	29,828.15	32,586.25	-2,758.10	37.88	₪ -1,044.77

חניון - משרדים - לוח חשמל חניון 3 - 19093152

סוג תעריף	סוג צריכה	קריאה קודמת	קריאה נוכחית	סה"כ צריכה בקוט"ש	מחיר לקוט"ש בא"ג	סה"כ לתשלום
פרטי חשבון עבור תאריכים:			31/12/22	01/12/22		
777	פסגה	19,710.40	20,304.20	-593.80	103.20	₪ -612.80
778	גבע	10,421.10	10,626.30	-205.20	62.21	₪ -127.65
779	שפל	20,827.80	21,881.50	-1,053.70	37.88	₪ -399.14

משרדים - סוכן ביטוח פיור 2 - 19093329

סוג תעריף	סוג צריכה	קריאה קודמת	קריאה נוכחית	סה"כ צריכה בקוט"ש	מחיר לקוט"ש בא"ג	סה"כ לתשלום
פרטי חשבון עבור תאריכים:			31/12/22	01/12/22		
777	פסגה	1,912.76	2,013.56	-100.80	103.20	₪ -104.03
778	גבע	457.16	507.20	-50.04	62.21	₪ -31.13
779	שפל	1,536.24	1,934.32	-398.08	37.88	₪ -150.79

משרדים - מרפאת שיניים 3 - 19093329 - 6F

סוג תעריף	סוג צריכה	קריאה קודמת	קריאה נוכחית	סה"כ צריכה בקוט"ש	מחיר לקוט"ש בא"ג	סה"כ לתשלום
פרטי חשבון עבור תאריכים:			31/12/22	01/12/22		
777	פסגה	2,614.88	2,783.72	-168.84	103.20	₪ -174.24
778	גבע	993.88	1,021.80	-27.92	62.21	₪ -17.37
779	שפל	1,658.76	2,005.16	-346.40	37.88	₪ -131.22



משרדים - 7A-G-ONE - נקיון - 4 - 19093329

סוג תעריף	סוג צריכה	קריאה קודמת	קריאה נוכחית	סה"כ צריכה בקוט"ש	מחיר לקוט"ש בא"ג	סה"כ לתשלום
פרטי חשבון עבור תאריכים:						
777	פסגה	01/12/22	31/12/22	-6.44	103.20	₪ -6.65
778	גבע	57.36	59.28	-1.92	62.21	₪ -1.19
779	שפל	282.68	317.60	-34.92	37.88	₪ -13.23

משרדים - עו"ד אופיר יח' 1 - 20065503 - 4A-UNIT

סוג תעריף	סוג צריכה	קריאה קודמת	קריאה נוכחית	סה"כ צריכה בקוט"ש	מחיר לקוט"ש בא"ג	סה"כ לתשלום
פרטי חשבון עבור תאריכים:						
777	פסגה	01/12/22	31/12/22	-62.72	103.20	₪ -64.73
778	גבע	618.04	640.88	-22.84	62.21	₪ -14.21
779	שפל	2,467.12	2,757.08	-289.96	37.88	₪ -109.84

משרדים - מכון שמע נאהד יח' 2 - 20065503 - 5C

סוג תעריף	סוג צריכה	קריאה קודמת	קריאה נוכחית	סה"כ צריכה בקוט"ש	מחיר לקוט"ש בא"ג	סה"כ לתשלום
פרטי חשבון עבור תאריכים:						
777	פסגה	01/12/22	31/12/22	-26.60	103.20	₪ -27.45
778	גבע	274.52	280.68	-6.16	62.21	₪ -3.83
779	שפל	620.84	705.48	-84.64	37.88	₪ -32.06

משרדים - עו"ד חג' יח' 3 - 20065503 - 2A-UNIT

סוג תעריף	סוג צריכה	קריאה קודמת	קריאה נוכחית	סה"כ צריכה בקוט"ש	מחיר לקוט"ש בא"ג	סה"כ לתשלום
פרטי חשבון עבור תאריכים:						
777	פסגה	01/12/22	31/12/22	-6.36	103.20	₪ -6.56
778	גבע	193.32	195.20	-1.88	62.21	₪ -1.17
779	שפל	481.36	517.68	-36.32	37.88	₪ -13.76

משרדים - עו"ד שבתאי יח' 4 - 20065503 - 4B-QR16

סוג תעריף	סוג צריכה	קריאה קודמת	קריאה נוכחית	סה"כ צריכה בקוט"ש	מחיר לקוט"ש בא"ג	סה"כ לתשלום
פרטי חשבון עבור תאריכים:						
777	פסגה	01/12/22	31/12/22	-48.88	103.20	₪ -50.44
778	גבע	817.44	841.88	-24.44	62.21	₪ -15.20
779	שפל	2,722.24	3,006.68	-284.44	37.88	₪ -107.75



משרדים - בוטטר - מפסק 400 A יח' 6,7 - 1 - 20065504

סוג תעריף	סוג צריכה	קריאה קודמת	קריאה נוכחית	סה"כ צריכה בקוט"ש	מחיר לקוט"ש בא"ג	סה"כ לתשלום
פרטי חשבון עבור תאריכים:						
777	פסגה	01/12/22	31/12/22	-297.20	103.20	₪ -306.71
778	גבע	307.60	497.20	-189.60	62.21	₪ -117.95
779	שפל	494.80	1,895.60	-1,400.80	37.88	₪ -530.62

משרדים - משרד ללא שוכר יח' 2 - 5C-UNIT - 20065504

סוג תעריף	סוג צריכה	קריאה קודמת	קריאה נוכחית	סה"כ צריכה בקוט"ש	מחיר לקוט"ש בא"ג	סה"כ לתשלום
פרטי חשבון עבור תאריכים:						
777	פסגה	01/12/22	31/12/22	-56.76	103.20	₪ -58.58
778	גבע	84.08	87.52	-3.44	62.21	₪ -2.14
779	שפל	42.52	79.24	-36.72	37.88	₪ -13.91

משרדים - עו"ד סנדי יח' 3 - 5A-UNIT - 20065504

סוג תעריף	סוג צריכה	קריאה קודמת	קריאה נוכחית	סה"כ צריכה בקוט"ש	מחיר לקוט"ש בא"ג	סה"כ לתשלום
פרטי חשבון עבור תאריכים:						
777	פסגה	01/12/22	31/12/22	-27.20	103.20	₪ -28.07
778	גבע	353.24	363.20	-9.96	62.21	₪ -6.20
779	שפל	1,194.92	1,304.32	-109.40	37.88	₪ -41.44

משרדים - גרעין-D - עו"ד צח לנקרי - 2 - 21055525

סוג תעריף	סוג צריכה	קריאה קודמת	קריאה נוכחית	סה"כ צריכה בקוט"ש	מחיר לקוט"ש בא"ג	סה"כ לתשלום
פרטי חשבון עבור תאריכים:						
777	פסגה	01/12/22	31/12/22	-15.84	103.20	₪ -16.35
778	גבע	247.36	255.40	-8.04	62.21	₪ -5.00
779	שפל	735.12	926.80	-191.68	37.88	₪ -72.61

משרדים - גרעין-D - מספרה-3 - 2A - 21055525

סוג תעריף	סוג צריכה	קריאה קודמת	קריאה נוכחית	סה"כ צריכה בקוט"ש	מחיר לקוט"ש בא"ג	סה"כ לתשלום
פרטי חשבון עבור תאריכים:						
777	פסגה	01/12/22	31/12/22	-132.04	103.20	₪ -136.27
778	גבע	1,084.84	1,094.84	-10.00	62.21	₪ -6.22
779	שפל	1,674.52	2,254.28	-579.76	37.88	₪ -219.61





משרדים - 2D-עו"ד רסלאן - 4 - 21055525

סה"כ לתשלום	מחיר לקוט"ש בא"ג	סה"כ צריכה בקוט"ש	קריאה נכחית	קריאה קודמת	סוג צריכה	סוג תעריף
			31/12/22	01/12/22	פרטי חשבון עבור תאריכים:	
₪ -95.77	103.20	-92.80	982.56	889.76	פסגה	777
₪ -20.75	62.21	-33.36	195.92	162.56	גבע	778
₪ -154.23	37.88	-407.16	619.04	211.88	שפל	779

משרדים - ד"ר ח'ורי ניירולוג-1 - 21055527 - 2B

סה"כ לתשלום	מחיר לקוט"ש בא"ג	סה"כ צריכה בקוט"ש	קריאה נכחית	קריאה קודמת	סוג צריכה	סוג תעריף
			31/12/22	01/12/22	פרטי חשבון עבור תאריכים:	
₪ -41.90	103.20	-40.60	999.92	959.32	פסגה	777
₪ -4.80	62.21	-7.72	290.60	282.88	גבע	778
₪ -35.83	37.88	-94.60	703.40	608.80	שפל	779

סה"כ לדירה:

שיא ביקוש	סה"כ	שפל	גבע	פסגה	
164.53	13,291.75	8,641.26	1,269.18	3,381.31	סה"כ צריכה
	₪ 7,552.38	₪ 3,273.31	₪ 789.56	₪ 3,489.51	סה"כ לתשלום

₪ 214.45	תשלום קבוע	
₪ 7,766.83	סה"כ לתשלום	לא כולל מע"מ





08/01/23

תאריך הפקה:

שם דייר: ציבורי מחושב
שם אתר: קניון עזריאלי עכו

31/12/22

תאריך קריאה נוכחית:

01/12/22

תאריך קריאה קודמת:

לקוח/ה נכבד/ה, אנו מתכבדים להגיש את חישוב צריכת החשמל לתקופה 01/12/22 - 31/12/22:
14155668 - 1 - 14155668-1

סוג תעריף	סוג צריכה	קריאה קודמת	קריאה נוכחית	סה"כ צריכה בקוט"ש	מחיר לקוט"ש בא"ג	סה"כ לתשלום
פרטי חשבון עבור תאריכים:						
		01/12/22	31/12/22			
777	פסגה	276,314.00	277,412.80	-1,098.80	103.20	₪ -1,133.96
778	גבע	111,849.20	112,257.20	-408.00	62.21	₪ -253.82
779	שפל	206,149.60	210,015.60	-3,866.00	37.88	₪ -1,464.44

14155668 - 2 - 14155668-2

סוג תעריף	סוג צריכה	קריאה קודמת	קריאה נוכחית	סה"כ צריכה בקוט"ש	מחיר לקוט"ש בא"ג	סה"כ לתשלום
פרטי חשבון עבור תאריכים:						
		01/12/22	31/12/22			
777	פסגה	2,004,827.20	2,022,229.60	-17,402.40	103.20	₪ -17,959.28
778	גבע	1,049,273.60	1,057,512.00	-8,238.40	62.21	₪ -5,125.11
779	שפל	2,559,223.20	2,611,461.60	-52,238.40	37.88	₪ -19,787.91

14155668 - 3 - 14155668-3

סוג תעריף	סוג צריכה	קריאה קודמת	קריאה נוכחית	סה"כ צריכה בקוט"ש	מחיר לקוט"ש בא"ג	סה"כ לתשלום
פרטי חשבון עבור תאריכים:						
		01/12/22	31/12/22			
777	פסגה	502,137.50	502,137.50	0.00	103.20	₪ 0.00
778	גבע	235,827.50	235,827.50	0.00	62.21	₪ 0.00
779	שפל	95,502.50	95,502.50	0.00	37.88	₪ 0.00

14155668 - 4 - 14155668-4

סוג תעריף	סוג צריכה	קריאה קודמת	קריאה נוכחית	סה"כ צריכה בקוט"ש	מחיר לקוט"ש בא"ג	סה"כ לתשלום
פרטי חשבון עבור תאריכים:						
		01/12/22	31/12/22			
777	פסגה	644,792.50	644,897.50	-105.00	103.20	₪ -108.36
778	גבע	295,337.50	295,390.00	-52.50	62.21	₪ -32.66
779	שפל	122,337.50	122,737.50	-400.00	37.88	₪ -151.52



הזנה ללוח SBP2 חניון - 2 - 14155683

סוג תעריף	סוג צריכה	קריאה קודמת	קריאה נוכחית	סה"כ צריכה בקוט"ש	מחיר לקוט"ש בא"ג	סה"כ לתשלום
			31/12/22	01/12/22	פרטי חשבון עבור תאריכים:	
777	פסגה	33,709.10	34,239.50	-530.40	103.20	₪ -547.37
778	גבע	15,950.50	16,196.70	-246.20	62.21	₪ -153.16
779	שפל	36,515.00	37,720.90	-1,205.90	37.88	₪ -456.79

הזנה ללוח SBP3 חניון - 3 - 14155683

סוג תעריף	סוג צריכה	קריאה קודמת	קריאה נוכחית	סה"כ צריכה בקוט"ש	מחיר לקוט"ש בא"ג	סה"כ לתשלום
			31/12/22	01/12/22	פרטי חשבון עבור תאריכים:	
777	פסגה	207,239.00	208,318.20	-1,079.20	103.20	₪ -1,113.73
778	גבע	103,822.50	104,218.30	-395.80	62.21	₪ -246.23
779	שפל	234,819.10	237,719.60	-2,900.50	37.88	₪ -1,098.71

הזנה ללוח משאבות LH3 (לא לחיוב) - 4 - 14155683

סוג תעריף	סוג צריכה	קריאה קודמת	קריאה נוכחית	סה"כ צריכה בקוט"ש	מחיר לקוט"ש בא"ג	סה"כ לתשלום
			31/12/22	01/12/22	פרטי חשבון עבור תאריכים:	
777	פסגה	1,289,070.60	1,297,404.00	-8,333.40	103.20	₪ -8,600.07
778	גבע	508,167.60	510,589.20	-2,421.60	62.21	₪ -1,506.48
779	שפל	371,579.40	389,981.40	-18,402.00	37.88	₪ -6,970.68

בוגארט - 4 - 81016096

סוג תעריף	סוג צריכה	קריאה קודמת	קריאה נוכחית	סה"כ צריכה בקוט"ש	מחיר לקוט"ש בא"ג	סה"כ לתשלום
			31/12/22	01/12/22	פרטי חשבון עבור תאריכים:	
777	פסגה	138,386.00	138,386.00	0.00	103.20	₪ 0.00
778	גבע	49,957.90	49,957.90	0.00	62.21	₪ 0.00
779	שפל	61,935.90	61,935.90	0.00	37.88	₪ 0.00

גרג - 5 - 81016096

סוג תעריף	סוג צריכה	קריאה קודמת	קריאה נוכחית	סה"כ צריכה בקוט"ש	מחיר לקוט"ש בא"ג	סה"כ לתשלום
			31/12/22	01/12/22	פרטי חשבון עבור תאריכים:	
777	פסגה	333,852.00	335,446.80	-1,594.80	103.20	₪ -1,645.83
778	גבע	153,740.10	154,093.00	-352.90	62.21	₪ -219.54
779	שפל	319,946.40	323,240.00	-3,293.60	37.88	₪ -1,247.62



טויס א ראס קבוע - 6 - 81016096

סוג תעריף	סוג צריכה	קריאה קודמת	קריאה נוכחית	סה"כ צריכה בקוט"ש	מחיר לקוט"ש בא"ג	סה"כ לתשלום
פרטי חשבון עבור תאריכים:			31/12/22	01/12/22		
777	פסגה	557,080.00	558,604.20	-1,524.20	103.20	₪ -1,572.97
778	גבע	213,568.00	213,728.20	-160.20	62.21	₪ -99.66
779	שפל	316,880.00	319,342.60	-2,462.60	37.88	₪ -932.83

נעלי גראס - 7 - 81016096

סוג תעריף	סוג צריכה	קריאה קודמת	קריאה נוכחית	סה"כ צריכה בקוט"ש	מחיר לקוט"ש בא"ג	סה"כ לתשלום
פרטי חשבון עבור תאריכים:			31/12/22	01/12/22		
777	פסגה	172,986.90	174,592.70	-1,605.80	103.20	₪ -1,657.19
778	גבע	65,197.10	65,413.50	-216.40	62.21	₪ -134.62
779	שפל	75,589.60	78,417.10	-2,827.50	37.88	₪ -1,071.06

ורדינון - 8 - 81016096

סוג תעריף	סוג צריכה	קריאה קודמת	קריאה נוכחית	סה"כ צריכה בקוט"ש	מחיר לקוט"ש בא"ג	סה"כ לתשלום
פרטי חשבון עבור תאריכים:			31/12/22	01/12/22		
777	פסגה	375,640.60	377,530.20	-1,889.60	103.20	₪ -1,950.07
778	גבע	131,261.80	131,558.80	-297.00	62.21	₪ -184.76
779	שפל	124,888.40	128,576.60	-3,688.20	37.88	₪ -1,397.09

קפה קפה - 1 - 81017284

סוג תעריף	סוג צריכה	קריאה קודמת	קריאה נוכחית	סה"כ צריכה בקוט"ש	מחיר לקוט"ש בא"ג	סה"כ לתשלום
פרטי חשבון עבור תאריכים:			31/12/22	01/12/22		
777	פסגה	593,979.70	597,136.30	-3,156.60	103.20	₪ -3,257.61
778	גבע	280,219.00	281,446.90	-1,227.90	62.21	₪ -763.88
779	שפל	616,935.10	626,712.50	-9,777.40	37.88	₪ -3,703.68

תמנון - 2 - 81017284

סוג תעריף	סוג צריכה	קריאה קודמת	קריאה נוכחית	סה"כ צריכה בקוט"ש	מחיר לקוט"ש בא"ג	סה"כ לתשלום
פרטי חשבון עבור תאריכים:			31/12/22	01/12/22		
777	פסגה	382,569.00	385,396.70	-2,827.70	103.20	₪ -2,918.19
778	גבע	141,770.00	142,080.20	-310.20	62.21	₪ -192.98
779	שפל	170,592.50	174,850.00	-4,257.50	37.88	₪ -1,612.74





טוונטי פור סבן קבוע - 5 - 81017284

סה"כ לתשלום	מחיר לקוט"ש בא"ג	סה"כ צריכה בקוט"ש	קריאה נוכחית	קריאה קודמת	סוג צריכה	סוג תעריף
			31/12/22	01/12/22	פרטי חשבון עבור תאריכים:	
₪ -2,645.22	103.20	-2,563.20	348,653.20	346,090.00	פסגה	777
₪ -169.71	62.21	-272.80	129,217.80	128,945.00	גבע	778
₪ -1,517.25	37.88	-4,005.40	160,266.20	156,260.80	שפל	779

סטימצקי חדש - 6 - 81017284

סה"כ לתשלום	מחיר לקוט"ש בא"ג	סה"כ צריכה בקוט"ש	קריאה נוכחית	קריאה קודמת	סוג צריכה	סוג תעריף
			31/12/22	01/12/22	פרטי חשבון עבור תאריכים:	
₪ -896.09	103.20	-868.30	140,811.80	139,943.50	פסגה	777
₪ -56.49	62.21	-90.80	51,353.50	51,262.70	גבע	778
₪ -650.85	37.88	-1,718.20	68,506.70	66,788.50	שפל	779

81017284-7 - 81017284-7

סה"כ לתשלום	מחיר לקוט"ש בא"ג	סה"כ צריכה בקוט"ש	קריאה נוכחית	קריאה קודמת	סוג צריכה	סוג תעריף
			31/12/22	01/12/22	פרטי חשבון עבור תאריכים:	
₪ -1,544.39	103.20	-1,496.50	310,207.90	308,711.40	פסגה	777
₪ -77.08	62.21	-123.90	111,857.10	111,733.20	גבע	778
₪ -818.17	37.88	-2,159.90	139,873.80	137,713.90	שפל	779

81017884-2 - 81017884-2

סה"כ לתשלום	מחיר לקוט"ש בא"ג	סה"כ צריכה בקוט"ש	קריאה נוכחית	קריאה קודמת	סוג צריכה	סוג תעריף
			31/12/22	01/12/22	פרטי חשבון עבור תאריכים:	
₪ -260.06	103.20	-252.00	182,637.00	182,385.00	פסגה	777
₪ -53.50	62.21	-86.00	74,243.10	74,157.10	גבע	778
₪ -255.92	37.88	-675.60	126,800.80	126,125.20	שפל	779

81017884-3 - 81017884-3

סה"כ לתשלום	מחיר לקוט"ש בא"ג	סה"כ צריכה בקוט"ש	קריאה נוכחית	קריאה קודמת	סוג צריכה	סוג תעריף
			31/12/22	01/12/22	פרטי חשבון עבור תאריכים:	
₪ -1,204.76	103.20	-1,167.40	217,861.30	216,693.90	פסגה	777
₪ -87.65	62.21	-140.90	76,324.40	76,183.50	גבע	778
₪ -717.60	37.88	-1,894.40	97,562.40	95,668.00	שפל	779





81017884 - 5 - 81017884-5

סה"כ לתשלום	מחיר לקוט"ש בא"ג	סה"כ צריכה בקוט"ש	קריאה נוכחית	קריאה קודמת	סוג צריכה	סוג תעריף
			31/12/22	01/12/22	פרטי חשבון עבור תאריכים:	
₪ -119.71	103.20	-116.00	115,447.80	115,331.80	פסגה	777
₪ -11.57	62.21	-18.60	41,249.40	41,230.80	גבע	778
₪ -61.44	37.88	-162.20	47,967.60	47,805.40	שפל	779

81017884 - 6 - 81017884-6

סה"כ לתשלום	מחיר לקוט"ש בא"ג	סה"כ צריכה בקוט"ש	קריאה נוכחית	קריאה קודמת	סוג צריכה	סוג תעריף
			31/12/22	01/12/22	פרטי חשבון עבור תאריכים:	
₪ -8.57	103.20	-8.30	186,784.20	186,775.90	פסגה	777
₪ -2.80	62.21	-4.50	82,502.20	82,497.70	גבע	778
₪ -12.42	37.88	-32.80	191,337.60	191,304.80	שפל	779

81017884 - 7 - 81017884-7

סה"כ לתשלום	מחיר לקוט"ש בא"ג	סה"כ צריכה בקוט"ש	קריאה נוכחית	קריאה קודמת	סוג צריכה	סוג תעריף
			31/12/22	01/12/22	פרטי חשבון עבור תאריכים:	
₪ -668.01	103.20	-647.30	130,171.70	129,524.40	פסגה	777
₪ -31.91	62.21	-51.30	41,299.90	41,248.60	גבע	778
₪ -397.21	37.88	-1,048.60	45,953.10	44,904.50	שפל	779

81017884 - 8 - 81017884-8

סה"כ לתשלום	מחיר לקוט"ש בא"ג	סה"כ צריכה בקוט"ש	קריאה נוכחית	קריאה קודמת	סוג צריכה	סוג תעריף
			31/12/22	01/12/22	פרטי חשבון עבור תאריכים:	
₪ -11.04	103.20	-10.70	115,173.90	115,163.20	פסגה	777
₪ -1.43	62.21	-2.30	39,780.00	39,777.70	גבע	778
₪ -7.39	37.88	-19.50	52,423.80	52,404.30	שפל	779

81018361 - 1 - 81018361-1

סה"כ לתשלום	מחיר לקוט"ש בא"ג	סה"כ צריכה בקוט"ש	קריאה נוכחית	קריאה קודמת	סוג צריכה	סוג תעריף
			31/12/22	01/12/22	פרטי חשבון עבור תאריכים:	
₪ -225.60	103.20	-218.60	53,968.00	53,749.40	פסגה	777
₪ -29.92	62.21	-48.10	20,112.60	20,064.50	גבע	778
₪ -206.22	37.88	-544.40	25,968.10	25,423.70	שפל	779





81018361 - 4 - 81018361-4

סה"כ לתשלום	מחיר לקוט"ש בא"ג	סה"כ צריכה בקוט"ש	קריאה נוכחית	קריאה קודמת	סוג צריכה	סוג תעריף
			31/12/22	01/12/22	פרטי חשבון עבור תאריכים:	
₪ -253.05	103.20	-245.20	112,901.60	112,656.40	פסגה	777
₪ -79.26	62.21	-127.40	29,785.80	29,658.40	גבע	778
₪ -363.31	37.88	-959.10	39,326.60	38,367.50	שפל	779

81018361 - 5 - 81018361-5

סה"כ לתשלום	מחיר לקוט"ש בא"ג	סה"כ צריכה בקוט"ש	קריאה נוכחית	קריאה קודמת	סוג צריכה	סוג תעריף
			31/12/22	01/12/22	פרטי חשבון עבור תאריכים:	
₪ -2,185.78	103.20	-2,118.00	577,169.00	575,051.00	פסגה	777
₪ -135.37	62.21	-217.60	212,890.40	212,672.80	גבע	778
₪ -1,162.69	37.88	-3,069.40	213,211.20	210,141.80	שפל	779

81018361 - 6 - 81018361-6

סה"כ לתשלום	מחיר לקוט"ש בא"ג	סה"כ צריכה בקוט"ש	קריאה נוכחית	קריאה קודמת	סוג צריכה	סוג תעריף
			31/12/22	01/12/22	פרטי חשבון עבור תאריכים:	
₪ -153.46	103.20	-148.70	38,500.70	38,352.00	פסגה	777
₪ -5.54	62.21	-8.90	14,800.20	14,791.30	גבע	778
₪ -80.65	37.88	-212.90	14,406.40	14,193.50	שפל	779

81018361 - 8 - 81018361-8

סה"כ לתשלום	מחיר לקוט"ש בא"ג	סה"כ צריכה בקוט"ש	קריאה נוכחית	קריאה קודמת	סוג צריכה	סוג תעריף
			31/12/22	01/12/22	פרטי חשבון עבור תאריכים:	
₪ -293.19	103.20	-284.10	133,872.50	133,588.40	פסגה	777
₪ -25.51	62.21	-41.00	53,875.10	53,834.10	גבע	778
₪ -269.63	37.88	-711.80	83,729.50	83,017.70	שפל	779

81018663 - 1 - 81018663-1

סה"כ לתשלום	מחיר לקוט"ש בא"ג	סה"כ צריכה בקוט"ש	קריאה נוכחית	קריאה קודמת	סוג צריכה	סוג תעריף
			31/12/22	01/12/22	פרטי חשבון עבור תאריכים:	
₪ -1,059.66	103.20	-1,026.80	476,806.40	475,779.60	פסגה	777
₪ -231.67	62.21	-372.40	182,104.80	181,732.40	גבע	778
₪ -1,337.92	37.88	-3,532.00	250,862.80	247,330.80	שפל	779





טופ-10 - 2 - 81018663

סה"כ לתשלום	מחיר לקוט"ש בא"ג	סה"כ צריכה בקוט"ש	קריאה נוכחית	קריאה קודמת	סוג צריכה	סוג תעריף
			31/12/22	01/12/22	פרטי חשבון עבור תאריכים:	
₪ -889.38	103.20	-861.80	189,271.40	188,409.60	פסגה	777
₪ -54.99	62.21	-88.40	70,642.70	70,554.30	גבע	778
₪ -520.43	37.88	-1,373.90	72,063.10	70,689.20	שפל	779

דלתא - 3 - 81018663

סה"כ לתשלום	מחיר לקוט"ש בא"ג	סה"כ צריכה בקוט"ש	קריאה נוכחית	קריאה קודמת	סוג צריכה	סוג תעריף
			31/12/22	01/12/22	פרטי חשבון עבור תאריכים:	
₪ -2,200.12	103.20	-2,131.90	340,837.60	338,705.70	פסגה	777
₪ -139.23	62.21	-223.80	117,396.60	117,172.80	גבע	778
₪ -1,310.88	37.88	-3,460.60	122,150.10	118,689.50	שפל	779

עונות - 5 - 81018663

סה"כ לתשלום	מחיר לקוט"ש בא"ג	סה"כ צריכה בקוט"ש	קריאה נוכחית	קריאה קודמת	סוג צריכה	סוג תעריף
			31/12/22	01/12/22	פרטי חשבון עבור תאריכים:	
₪ -1,015.08	103.20	-983.60	242,269.80	241,286.20	פסגה	777
₪ -69.92	62.21	-112.40	79,383.90	79,271.50	גבע	778
₪ -668.81	37.88	-1,765.60	87,697.50	85,931.90	שפל	779

הודיס - 6 - 81018663

סה"כ לתשלום	מחיר לקוט"ש בא"ג	סה"כ צריכה בקוט"ש	קריאה נוכחית	קריאה קודמת	סוג צריכה	סוג תעריף
			31/12/22	01/12/22	פרטי חשבון עבור תאריכים:	
₪ -161.71	103.20	-156.70	128,149.00	127,992.30	פסגה	777
₪ -0.12	62.21	-0.20	44,626.70	44,626.50	גבע	778
₪ -164.32	37.88	-433.80	54,798.90	54,365.10	שפל	779

קסטרו - 8 - 81018663

סה"כ לתשלום	מחיר לקוט"ש בא"ג	סה"כ צריכה בקוט"ש	קריאה נוכחית	קריאה קודמת	סוג צריכה	סוג תעריף
			31/12/22	01/12/22	פרטי חשבון עבור תאריכים:	
₪ -7,310.69	103.20	-7,084.00	1,486,442.00	1,479,358.00	פסגה	777
₪ -835.60	62.21	-1,343.20	581,282.00	579,938.80	גבע	778
₪ -4,913.04	37.88	-12,970.00	714,541.20	701,571.20	שפל	779



TNT - 81018786 - 1

סה"כ לתשלום	מחיר לקוט"ש בא"ג	סה"כ צריכה בקוט"ש	קריאה נוכחית	קריאה קודמת	סוג צריכה	סוג תעריף
			31/12/22	01/12/22	פרטי חשבון עבור תאריכים:	
₪ -342.52	103.20	-331.90	95,639.40	95,307.50	פסגה	777
₪ -12.69	62.21	-20.40	35,109.10	35,088.70	גבע	778
₪ -240.77	37.88	-635.60	49,652.40	49,016.80	שפל	779

מאניה - 81018786 - 2

סה"כ לתשלום	מחיר לקוט"ש בא"ג	סה"כ צריכה בקוט"ש	קריאה נוכחית	קריאה קודמת	סוג צריכה	סוג תעריף
			31/12/22	01/12/22	פרטי חשבון עבור תאריכים:	
₪ -539.32	103.20	-522.60	177,230.20	176,707.60	פסגה	777
₪ -33.22	62.21	-53.40	61,805.20	61,751.80	גבע	778
₪ -275.05	37.88	-726.10	81,177.60	80,451.50	שפל	779

מיס לנט - 81018786 - 3

סה"כ לתשלום	מחיר לקוט"ש בא"ג	סה"כ צריכה בקוט"ש	קריאה נוכחית	קריאה קודמת	סוג צריכה	סוג תעריף
			31/12/22	01/12/22	פרטי חשבון עבור תאריכים:	
₪ -863.47	103.20	-836.70	164,709.40	163,872.70	פסגה	777
₪ -78.94	62.21	-126.90	57,536.50	57,409.60	גבע	778
₪ -608.92	37.88	-1,607.50	70,459.50	68,852.00	שפל	779

גולברי - 81018786 - 4

סה"כ לתשלום	מחיר לקוט"ש בא"ג	סה"כ צריכה בקוט"ש	קריאה נוכחית	קריאה קודמת	סוג צריכה	סוג תעריף
			31/12/22	01/12/22	פרטי חשבון עבור תאריכים:	
₪ -1,085.46	103.20	-1,051.80	181,309.90	180,258.10	פסגה	777
₪ -78.20	62.21	-125.70	63,626.70	63,501.00	גבע	778
₪ -713.13	37.88	-1,882.60	81,063.00	79,180.40	שפל	779

81018786 - 7 - 81018786-7

סה"כ לתשלום	מחיר לקוט"ש בא"ג	סה"כ צריכה בקוט"ש	קריאה נוכחית	קריאה קודמת	סוג צריכה	סוג תעריף
			31/12/22	01/12/22	פרטי חשבון עבור תאריכים:	
₪ -32.35	103.20	-31.35	25,850.20	25,818.85	פסגה	777
₪ -3.08	62.21	-4.95	12,911.60	12,906.65	גבע	778
₪ -26.16	37.88	-69.05	35,542.65	35,473.60	שפל	779



ינואר - 8 - 81018786

סוג תעריף	סוג צריכה	קריאה קודמת	קריאה נוכחית	סה"כ צריכה בקוט"ש	מחיר לקוט"ש בא"ג	סה"כ לתשלום
פרטי חשבון עבור תאריכים:			31/12/22	01/12/22		
777	פסגה	532,602.30	536,389.40	-3,787.10	103.20	₪ -3,908.29
778	גבע	194,952.80	195,437.80	-485.00	62.21	₪ -301.72
779	שפל	205,642.10	211,931.70	-6,289.60	37.88	₪ -2,382.50

באג - 2 - 81018961

סוג תעריף	סוג צריכה	קריאה קודמת	קריאה נוכחית	סה"כ צריכה בקוט"ש	מחיר לקוט"ש בא"ג	סה"כ לתשלום
פרטי חשבון עבור תאריכים:			31/12/22	01/12/22		
777	פסגה	193,846.60	194,346.70	-500.10	103.20	₪ -516.10
778	גבע	68,120.20	68,164.30	-44.10	62.21	₪ -27.43
779	שפל	78,678.90	79,597.60	-918.70	37.88	₪ -348.00

קדס קידס - 3 - 81018961

סוג תעריף	סוג צריכה	קריאה קודמת	קריאה נוכחית	סה"כ צריכה בקוט"ש	מחיר לקוט"ש בא"ג	סה"כ לתשלום
פרטי חשבון עבור תאריכים:			31/12/22	01/12/22		
777	פסגה	156,537.60	156,700.40	-162.80	103.20	₪ -168.01
778	גבע	59,177.70	59,236.80	-59.10	62.21	₪ -36.77
779	שפל	87,319.50	87,814.70	-495.20	37.88	₪ -187.58

אפרודיטה - 4 - 81018961

סוג תעריף	סוג צריכה	קריאה קודמת	קריאה נוכחית	סה"כ צריכה בקוט"ש	מחיר לקוט"ש בא"ג	סה"כ לתשלום
פרטי חשבון עבור תאריכים:			31/12/22	01/12/22		
777	פסגה	145,450.20	145,948.90	-498.70	103.20	₪ -514.66
778	גבע	50,654.70	50,715.10	-60.40	62.21	₪ -37.57
779	שפל	73,504.80	74,396.40	-891.60	37.88	₪ -337.74

קרבץ - 5 - 81018961

סוג תעריף	סוג צריכה	קריאה קודמת	קריאה נוכחית	סה"כ צריכה בקוט"ש	מחיר לקוט"ש בא"ג	סה"כ לתשלום
פרטי חשבון עבור תאריכים:			31/12/22	01/12/22		
777	פסגה	242,913.60	242,915.30	-1.70	103.20	₪ -1.75
778	גבע	87,294.00	87,294.00	0.00	62.21	₪ 0.00
779	שפל	95,217.60	95,245.60	-28.00	37.88	₪ -10.61



סקופ - 7 - 81018961

סה"כ לתשלום	מחיר לקוט"ש בא"ג	סה"כ צריכה בקוט"ש	קריאה נוכחית	קריאה קודמת	סוג צריכה	סוג תעריף
			31/12/22	01/12/22	פרטי חשבון עבור תאריכים:	
₪ -1,153.47	103.20	-1,117.70	214,576.20	213,458.50	פסגה	777
₪ -75.83	62.21	-121.90	75,979.50	75,857.60	גבע	778
₪ -649.98	37.88	-1,715.90	90,053.90	88,338.00	שפל	779

ארבע עונות - 8 - 81018961

סה"כ לתשלום	מחיר לקוט"ש בא"ג	סה"כ צריכה בקוט"ש	קריאה נוכחית	קריאה קודמת	סוג צריכה	סוג תעריף
			31/12/22	01/12/22	פרטי חשבון עבור תאריכים:	
₪ -405.99	103.20	-393.40	138,410.90	138,017.50	פסגה	777
₪ -24.39	62.21	-39.20	47,582.90	47,543.70	גבע	778
₪ -236.67	37.88	-624.80	51,556.00	50,931.20	שפל	779

81019188-1 - 81019188-1

סה"כ לתשלום	מחיר לקוט"ש בא"ג	סה"כ צריכה בקוט"ש	קריאה נוכחית	קריאה קודמת	סוג צריכה	סוג תעריף
			31/12/22	01/12/22	פרטי חשבון עבור תאריכים:	
₪ -465.12	103.20	-450.70	142,762.00	142,311.30	פסגה	777
₪ -37.08	62.21	-59.60	51,185.70	51,126.10	גבע	778
₪ -283.83	37.88	-749.30	68,324.30	67,575.00	שפל	779

81019188-2 - 81019188-2

סה"כ לתשלום	מחיר לקוט"ש בא"ג	סה"כ צריכה בקוט"ש	קריאה נוכחית	קריאה קודמת	סוג צריכה	סוג תעריף
			31/12/22	01/12/22	פרטי חשבון עבור תאריכים:	
₪ -785.87	103.20	-761.50	238,864.60	238,103.10	פסגה	777
₪ -47.90	62.21	-77.00	80,565.70	80,488.70	גבע	778
₪ -510.24	37.88	-1,347.00	93,710.60	92,363.60	שפל	779

81019188-5 - 81019188-5

סה"כ לתשלום	מחיר לקוט"ש בא"ג	סה"כ צריכה בקוט"ש	קריאה נוכחית	קריאה קודמת	סוג צריכה	סוג תעריף
			31/12/22	01/12/22	פרטי חשבון עבור תאריכים:	
₪ -3,697.04	103.20	-3,582.40	747,525.60	743,943.20	פסגה	777
₪ -255.56	62.21	-410.80	275,032.80	274,622.00	גבע	778
₪ -2,480.69	37.88	-6,548.80	338,608.80	332,060.00	שפל	779





81019188 - 6 - 81019188-6

סה"כ לתשלום	מחיר לקוט"ש בא"ג	סה"כ צריכה בקוט"ש	קריאה נוכחית	קריאה קודמת	סוג צריכה	סוג תעריף
			31/12/22	01/12/22	פרטי חשבון עבור תאריכים:	
₪ -1,314.97	103.20	-1,274.20	255,322.40	254,048.20	פסגה	777
₪ -95.43	62.21	-153.40	92,998.00	92,844.60	גבע	778
₪ -788.51	37.88	-2,081.60	98,397.80	96,316.20	שפל	779

81019188 - 7 - 81019188-7

סה"כ לתשלום	מחיר לקוט"ש בא"ג	סה"כ צריכה בקוט"ש	קריאה נוכחית	קריאה קודמת	סוג צריכה	סוג תעריף
			31/12/22	01/12/22	פרטי חשבון עבור תאריכים:	
₪ -337.98	103.20	-327.50	108,535.40	108,207.90	פסגה	777
₪ -30.23	62.21	-48.60	37,901.20	37,852.60	גבע	778
₪ -226.11	37.88	-596.90	46,047.20	45,450.30	שפל	779

81019188 - 8 - 81019188-8

סה"כ לתשלום	מחיר לקוט"ש בא"ג	סה"כ צריכה בקוט"ש	קריאה נוכחית	קריאה קודמת	סוג צריכה	סוג תעריף
			31/12/22	01/12/22	פרטי חשבון עבור תאריכים:	
₪ -377.92	103.20	-366.20	51,424.35	51,058.15	פסגה	777
₪ -68.03	62.21	-109.35	26,706.90	26,597.55	גבע	778
₪ -348.63	37.88	-920.35	70,724.85	69,804.50	שפל	779

81019328 - 4 - 81019328-4

סה"כ לתשלום	מחיר לקוט"ש בא"ג	סה"כ צריכה בקוט"ש	קריאה נוכחית	קריאה קודמת	סוג צריכה	סוג תעריף
			31/12/22	01/12/22	פרטי חשבון עבור תאריכים:	
₪ -1,679.79	103.20	-1,627.70	453,410.20	451,782.50	פסגה	777
₪ -154.84	62.21	-248.90	166,882.90	166,634.00	גבע	778
₪ -1,166.25	37.88	-3,078.80	180,378.00	177,299.20	שפל	779

81019328 - 5 - 81019328-5

סה"כ לתשלום	מחיר לקוט"ש בא"ג	סה"כ צריכה בקוט"ש	קריאה נוכחית	קריאה קודמת	סוג צריכה	סוג תעריף
			31/12/22	01/12/22	פרטי חשבון עבור תאריכים:	
₪ -50.36	103.20	-48.80	187,922.60	187,873.80	פסגה	777
₪ -7.03	62.21	-11.30	67,897.30	67,886.00	גבע	778
₪ -36.97	37.88	-97.60	83,640.20	83,542.60	שפל	779





81019328 - 7 - 81019328-7

סה"כ לתשלום	מחיר לקוט"ש בא"ג	סה"כ צריכה בקוט"ש	קריאה נוכחית	קריאה קודמת	סוג צריכה	סוג תעריף
			31/12/22	01/12/22	פרטי חשבון עבור תאריכים:	
₪ -1,267.92	103.20	-1,228.60	191,133.10	189,904.50	פסגה	777
₪ -83.55	62.21	-134.30	73,661.00	73,526.70	גבע	778
₪ -722.22	37.88	-1,906.60	82,841.00	80,934.40	שפל	779

81019328 - 8 - 81019328-8

סה"כ לתשלום	מחיר לקוט"ש בא"ג	סה"כ צריכה בקוט"ש	קריאה נוכחית	קריאה קודמת	סוג צריכה	סוג תעריף
			31/12/22	01/12/22	פרטי חשבון עבור תאריכים:	
₪ -1,638.30	103.20	-1,587.50	446,726.00	445,138.50	פסגה	777
₪ -144.02	62.21	-231.50	163,625.30	163,393.80	גבע	778
₪ -1,084.28	37.88	-2,862.40	192,893.60	190,031.20	שפל	779

81019397 - 1 - 1 - שאורמה ופלאפל דבאח

סה"כ לתשלום	מחיר לקוט"ש בא"ג	סה"כ צריכה בקוט"ש	קריאה נוכחית	קריאה קודמת	סוג צריכה	סוג תעריף
			31/12/22	01/12/22	פרטי חשבון עבור תאריכים:	
₪ -497.01	103.20	-481.60	163,928.40	163,446.80	פסגה	777
₪ -71.91	62.21	-115.60	66,880.70	66,765.10	גבע	778
₪ -497.29	37.88	-1,312.80	141,097.30	139,784.50	שפל	779

81019397 - 2 - פאסטה פאסטה

סה"כ לתשלום	מחיר לקוט"ש בא"ג	סה"כ צריכה בקוט"ש	קריאה נוכחית	קריאה קודמת	סוג צריכה	סוג תעריף
			31/12/22	01/12/22	פרטי חשבון עבור תאריכים:	
₪ -1,017.86	103.20	-986.30	275,407.80	274,421.50	פסגה	777
₪ -232.35	62.21	-373.50	117,239.00	116,865.50	גבע	778
₪ -1,089.43	37.88	-2,876.00	195,572.90	192,696.90	שפל	779

81019397 - 3 - מקדונלדס

סה"כ לתשלום	מחיר לקוט"ש בא"ג	סה"כ צריכה בקוט"ש	קריאה נוכחית	קריאה קודמת	סוג צריכה	סוג תעריף
			31/12/22	01/12/22	פרטי חשבון עבור תאריכים:	
₪ -4,102.20	103.20	-3,975.00	653,852.40	649,877.40	פסגה	777
₪ -431.74	62.21	-694.00	279,920.00	279,226.00	גבע	778
₪ -2,937.59	37.88	-7,755.00	460,256.40	452,501.40	שפל	779



נעמן - יריד זמני - 4 - 81019397

סוג תעריף	סוג צריכה	קריאה קודמת	קריאה נוכחית	סה"כ צריכה בקוט"ש	מחיר לקוט"ש בא"ג	סה"כ לתשלום
פרטי חשבון עבור תאריכים:			31/12/22	01/12/22		
777	פסגה	264,563.40	267,983.60	-3,420.20	103.20	₪ -3,529.65
778	גבע	104,802.00	105,040.60	-238.60	62.21	₪ -148.43
779	שפל	103,723.60	108,526.00	-4,802.40	37.88	₪ -1,819.15

נאוטיקה - 5 - 81019397

סוג תעריף	סוג צריכה	קריאה קודמת	קריאה נוכחית	סה"כ צריכה בקוט"ש	מחיר לקוט"ש בא"ג	סה"כ לתשלום
פרטי חשבון עבור תאריכים:			31/12/22	01/12/22		
777	פסגה	206,735.90	207,252.80	-516.90	103.20	₪ -533.44
778	גבע	73,909.80	73,974.90	-65.10	62.21	₪ -40.50
779	שפל	80,949.10	81,847.50	-898.40	37.88	₪ -340.31

רויאלטי - 7 - 81019397

סוג תעריף	סוג צריכה	קריאה קודמת	קריאה נוכחית	סה"כ צריכה בקוט"ש	מחיר לקוט"ש בא"ג	סה"כ לתשלום
פרטי חשבון עבור תאריכים:			31/12/22	01/12/22		
777	פסגה	92,008.40	92,314.70	-306.30	103.20	₪ -316.10
778	גבע	35,158.50	35,213.80	-55.30	62.21	₪ -34.40
779	שפל	41,187.40	41,997.50	-810.10	37.88	₪ -306.87

קרייזי ליינ - 1 - 81019583

סוג תעריף	סוג צריכה	קריאה קודמת	קריאה נוכחית	סה"כ צריכה בקוט"ש	מחיר לקוט"ש בא"ג	סה"כ לתשלום
פרטי חשבון עבור תאריכים:			31/12/22	01/12/22		
777	פסגה	187,936.90	188,588.90	-652.00	103.20	₪ -672.86
778	גבע	65,585.70	65,641.60	-55.90	62.21	₪ -34.78
779	שפל	83,879.50	84,893.90	-1,014.40	37.88	₪ -384.25

קיווי - 2 - 81019583

סוג תעריף	סוג צריכה	קריאה קודמת	קריאה נוכחית	סה"כ צריכה בקוט"ש	מחיר לקוט"ש בא"ג	סה"כ לתשלום
פרטי חשבון עבור תאריכים:			31/12/22	01/12/22		
777	פסגה	82,438.10	82,780.30	-342.20	103.20	₪ -353.15
778	גבע	29,806.90	29,853.90	-47.00	62.21	₪ -29.24
779	שפל	43,845.00	44,428.50	-583.50	37.88	₪ -221.03



ללין - 3 - 81019583

סה"כ לתשלום	מחיר לקוט"ש בא"ג	סה"כ צריכה בקוט"ש	קריאה נוכחית	קריאה קודמת	סוג צריכה	סוג תעריף
			31/12/22	01/12/22	פרטי חשבון עבור תאריכים:	
₪ -834.37	103.20	-808.50	145,484.90	144,676.40	פסגה	777
₪ -43.67	62.21	-70.20	52,450.30	52,380.10	גבע	778
₪ -387.78	37.88	-1,023.70	71,216.80	70,193.10	שפל	779

אלד צילום - 4 - 81019583

סה"כ לתשלום	מחיר לקוט"ש בא"ג	סה"כ צריכה בקוט"ש	קריאה נוכחית	קריאה קודמת	סוג צריכה	סוג תעריף
			31/12/22	01/12/22	פרטי חשבון עבור תאריכים:	
₪ -389.99	103.20	-377.90	130,932.90	130,555.00	פסגה	777
₪ -13.13	62.21	-21.10	48,787.20	48,766.10	גבע	778
₪ -263.72	37.88	-696.20	61,304.40	60,608.20	שפל	779

אירוקה - 5 - 81019583

סה"כ לתשלום	מחיר לקוט"ש בא"ג	סה"כ צריכה בקוט"ש	קריאה נוכחית	קריאה קודמת	סוג צריכה	סוג תעריף
			31/12/22	01/12/22	פרטי חשבון עבור תאריכים:	
₪ -496.29	103.20	-480.90	153,632.20	153,151.30	פסגה	777
₪ -44.98	62.21	-72.30	58,444.60	58,372.30	גבע	778
₪ -353.84	37.88	-934.10	81,021.90	80,087.80	שפל	779

אופטיקה הלפרין - 6 - 81019583

סה"כ לתשלום	מחיר לקוט"ש בא"ג	סה"כ צריכה בקוט"ש	קריאה נוכחית	קריאה קודמת	סוג צריכה	סוג תעריף
			31/12/22	01/12/22	פרטי חשבון עבור תאריכים:	
₪ -190.71	103.20	-184.80	67,808.20	67,623.40	פסגה	777
₪ -27.50	62.21	-44.20	25,941.10	25,896.90	גבע	778
₪ -149.93	37.88	-395.80	43,919.60	43,523.80	שפל	779

קונדיטוריה שני - 7 - 81019583

סה"כ לתשלום	מחיר לקוט"ש בא"ג	סה"כ צריכה בקוט"ש	קריאה נוכחית	קריאה קודמת	סוג צריכה	סוג תעריף
			31/12/22	01/12/22	פרטי חשבון עבור תאריכים:	
₪ -808.78	103.20	-783.70	103,192.50	102,408.80	פסגה	777
₪ -250.58	62.21	-402.80	46,318.20	45,915.40	גבע	778
₪ -1,118.60	37.88	-2,953.00	105,815.80	102,862.80	שפל	779



בודי שופ - 8 - 81019583

סוג תעריף	סוג צריכה	קריאה קודמת	קריאה נוכחית	סה"כ צריכה בקוט"ש	מחיר לקוט"ש בא"ג	סה"כ לתשלום
פרטי חשבון עבור תאריכים:			31/12/22	01/12/22		
777	פסגה	106,091.80	106,429.50	-337.70	103.20	₪ -348.51
778	גבע	35,989.40	36,034.50	-45.10	62.21	₪ -28.06
779	שפל	48,036.10	48,688.40	-652.30	37.88	₪ -247.09

מפסק ראשי 1 - 81019676 - Q1

סוג תעריף	סוג צריכה	קריאה קודמת	קריאה נוכחית	סה"כ צריכה בקוט"ש	מחיר לקוט"ש בא"ג	סה"כ לתשלום
פרטי חשבון עבור תאריכים:			31/12/22	01/12/22		
777	פסגה	8,144,940.00	8,178,595.00	33,655.00	103.20	₪ 34,731.96
778	גבע	3,735,255.00	3,747,295.00	12,040.00	62.21	₪ 7,490.08
779	שפל	5,265,590.00	5,355,940.00	90,350.00	37.88	₪ 34,224.58

טויס א ראס - 2 - 81019676

סוג תעריף	סוג צריכה	קריאה קודמת	קריאה נוכחית	סה"כ צריכה בקוט"ש	מחיר לקוט"ש בא"ג	סה"כ לתשלום
פרטי חשבון עבור תאריכים:			31/12/22	01/12/22		
777	פסגה	401,868.60	401,996.40	-127.80	103.20	₪ -131.89
778	גבע	161,994.00	162,036.60	-42.60	62.21	₪ -26.50
779	שפל	315,918.60	316,328.40	-409.80	37.88	₪ -155.23

מפסק זרם ראשי מוזן משנאי 3 - 81019676 - TR1

סוג תעריף	סוג צריכה	קריאה קודמת	קריאה נוכחית	סה"כ צריכה בקוט"ש	מחיר לקוט"ש בא"ג	סה"כ לתשלום
פרטי חשבון עבור תאריכים:			31/12/22	01/12/22		
777	פסגה	10,368,540.00	10,413,910.00	45,370.00	103.20	₪ 46,821.84
778	גבע	4,129,465.00	4,136,485.00	7,020.00	62.21	₪ 4,367.14
779	שפל	6,179,755.00	6,238,645.00	58,890.00	37.88	₪ 22,307.53

מפסק זרם ראשי מוזן משנאי 4 - 81019676 - TR2

סוג תעריף	סוג צריכה	קריאה קודמת	קריאה נוכחית	סה"כ צריכה בקוט"ש	מחיר לקוט"ש בא"ג	סה"כ לתשלום
פרטי חשבון עבור תאריכים:			31/12/22	01/12/22		
777	פסגה	9,960,265.00	10,006,450.00	46,185.00	103.20	₪ 47,662.92
778	גבע	3,878,605.00	3,886,325.00	7,720.00	62.21	₪ 4,802.61
779	שפל	5,302,600.00	5,391,640.00	89,040.00	37.88	₪ 33,728.35



הזנה ללוח מיזוג צפון מערבי(לא לחיוב) - 5 - 81019676

סוג תעריף	סוג צריכה	קריאה קודמת	קריאה נוכחית	סה"כ צריכה בקוט"ש	מחיר לקוט"ש בא"ג	סה"כ לתשלום
פרטי חשבון עבור תאריכים:						
777	פסגה	01/12/22	31/12/22	-1,895.40	103.20	1,956.05 ₪
778	גבע	179,914.80	180,214.80	-300.00	62.21	186.63 ₪
779	שפל	339,821.40	343,466.40	-3,645.00	37.88	1,380.73 ₪

הזנה ללוח מיזוג צפון מזרחי(לא לחיוב) - 6 - 81019676

סוג תעריף	סוג צריכה	קריאה קודמת	קריאה נוכחית	סה"כ צריכה בקוט"ש	מחיר לקוט"ש בא"ג	סה"כ לתשלום
פרטי חשבון עבור תאריכים:						
777	פסגה	01/12/22	31/12/22	-1,704.00	103.20	1,758.53 ₪
778	גבע	127,486.20	127,705.20	-219.00	62.21	136.24 ₪
779	שפל	156,897.60	159,616.20	-2,718.60	37.88	1,029.81 ₪

הזנה ללוח מיזוג LH2 דרום(לא לחיוב) - 8 - 81019676

סוג תעריף	סוג צריכה	קריאה קודמת	קריאה נוכחית	סה"כ צריכה בקוט"ש	מחיר לקוט"ש בא"ג	סה"כ לתשלום
פרטי חשבון עבור תאריכים:						
777	פסגה	01/12/22	31/12/22	-870.00	103.20	897.84 ₪
778	גבע	104,160.40	104,233.60	-73.20	62.21	45.54 ₪
779	שפל	135,292.00	136,542.80	-1,250.80	37.88	473.80 ₪

דינמיקה - 1 - 81021310

סוג תעריף	סוג צריכה	קריאה קודמת	קריאה נוכחית	סה"כ צריכה בקוט"ש	מחיר לקוט"ש בא"ג	סה"כ לתשלום
פרטי חשבון עבור תאריכים:						
777	פסגה	01/12/22	31/12/22	-22.65	103.20	23.37 ₪
778	גבע	1,524.10	1,529.35	-5.25	62.21	3.27 ₪
779	שפל	2,426.25	2,488.00	-61.75	37.88	23.39 ₪

בורקס העגלה - 2 - 81021310

סוג תעריף	סוג צריכה	קריאה קודמת	קריאה נוכחית	סה"כ צריכה בקוט"ש	מחיר לקוט"ש בא"ג	סה"כ לתשלום
פרטי חשבון עבור תאריכים:						
777	פסגה	01/12/22	31/12/22	-21.60	103.20	22.29 ₪
778	גבע	14,357.30	14,360.30	-3.00	62.21	1.87 ₪
779	שפל	34,013.00	34,079.20	-66.20	37.88	25.08 ₪



HOT MOBILE - 81021310 - 3

סה"כ לתשלום	מחיר לקוט"ש בא"ג	סה"כ צריכה בקוט"ש	קריאה נוכחית	קריאה קודמת	סוג צריכה	סוג תעריף
			31/12/22	01/12/22	פרטי חשבון עבור תאריכים:	
₪ -95.72	103.20	-92.75	20,433.65	20,340.90	פסגה	777
₪ -28.31	62.21	-45.50	8,062.70	8,017.20	גבע	778
₪ -131.41	37.88	-346.90	15,610.55	15,263.65	שפל	779

81021310 - 4 - פלאפון

סה"כ לתשלום	מחיר לקוט"ש בא"ג	סה"כ צריכה בקוט"ש	קריאה נוכחית	קריאה קודמת	סוג צריכה	סוג תעריף
			31/12/22	01/12/22	פרטי חשבון עבור תאריכים:	
₪ -162.75	103.20	-157.70	34,214.30	34,056.60	פסגה	777
₪ -41.74	62.21	-67.10	17,714.20	17,647.10	גבע	778
₪ -202.54	37.88	-534.70	52,644.60	52,109.90	שפל	779

81021310 - 5 - גולף קידס

סה"כ לתשלום	מחיר לקוט"ש בא"ג	סה"כ צריכה בקוט"ש	קריאה נוכחית	קריאה קודמת	סוג צריכה	סוג תעריף
			31/12/22	01/12/22	פרטי חשבון עבור תאריכים:	
₪ -918.07	103.20	-889.60	177,420.20	176,530.60	פסגה	777
₪ -71.42	62.21	-114.80	65,008.00	64,893.20	גבע	778
₪ -586.19	37.88	-1,547.50	75,171.30	73,623.80	שפל	779

81021310 - 7 - בלינג

סה"כ לתשלום	מחיר לקוט"ש בא"ג	סה"כ צריכה בקוט"ש	קריאה נוכחית	קריאה קודמת	סוג צריכה	סוג תעריף
			31/12/22	01/12/22	פרטי חשבון עבור תאריכים:	
₪ -18.11	103.20	-17.55	2,966.30	2,948.75	פסגה	777
₪ -2.83	62.21	-4.55	1,170.25	1,165.70	גבע	778
₪ -18.18	37.88	-48.00	2,602.40	2,554.40	שפל	779

81021310 - 8 - מגדלי הכרם

סה"כ לתשלום	מחיר לקוט"ש בא"ג	סה"כ צריכה בקוט"ש	קריאה נוכחית	קריאה קודמת	סוג צריכה	סוג תעריף
			31/12/22	01/12/22	פרטי חשבון עבור תאריכים:	
₪ 0.00	103.20	0.00	2,707.30	2,707.30	פסגה	777
₪ 0.00	62.21	0.00	1,400.90	1,400.90	גבע	778
₪ 0.00	37.88	0.00	4,721.75	4,721.75	שפל	779





הזנה ללוח מיוזג 2 - 81022861 - LH

סוג תעריף	סוג צריכה	קריאה קודמת	קריאה נוכחית	סה"כ צריכה בקוט"ש	מחיר לקוט"ש בא"ג	סה"כ לתשלום
פרטי חשבון עבור תאריכים:						
777	פסגה	01/12/22	31/12/22	-1,862.40	103.20	1,922.00 ₪
778	גבע	108,152.40	108,340.40	-188.00	62.21	116.95 ₪
779	שפל	111,730.80	114,522.00	-2,791.20	37.88	1,057.31 ₪

משרדים - 4 - 81022861

סוג תעריף	סוג צריכה	קריאה קודמת	קריאה נוכחית	סה"כ צריכה בקוט"ש	מחיר לקוט"ש בא"ג	סה"כ לתשלום
פרטי חשבון עבור תאריכים:						
777	פסגה	01/12/22	31/12/22	-279.30	103.20	288.24 ₪
778	גבע	28,130.60	28,183.70	-53.10	62.21	33.03 ₪
779	שפל	69,371.40	69,984.20	-612.80	37.88	232.13 ₪

81038342 - 1 - 81038342-1

סוג תעריף	סוג צריכה	קריאה קודמת	קריאה נוכחית	סה"כ צריכה בקוט"ש	מחיר לקוט"ש בא"ג	סה"כ לתשלום
פרטי חשבון עבור תאריכים:						
777	פסגה	01/12/22	31/12/22	0.00	103.20	0.00 ₪
778	גבע	810,476.00	810,476.00	0.00	62.21	0.00 ₪
779	שפל	2,320,162.00	2,320,162.00	0.00	37.88	0.00 ₪

81038342 - 2 - 81038342-2

סוג תעריף	סוג צריכה	קריאה קודמת	קריאה נוכחית	סה"כ צריכה בקוט"ש	מחיר לקוט"ש בא"ג	סה"כ לתשלום
פרטי חשבון עבור תאריכים:						
777	פסגה	01/12/22	31/12/22	-62.85	103.20	64.86 ₪
778	גבע	5,029.95	5,062.45	-32.50	62.21	20.22 ₪
779	שפל	13,598.75	13,806.05	-207.30	37.88	78.53 ₪

81038342 - 4 - 81038342-4

סוג תעריף	סוג צריכה	קריאה קודמת	קריאה נוכחית	סה"כ צריכה בקוט"ש	מחיר לקוט"ש בא"ג	סה"כ לתשלום
פרטי חשבון עבור תאריכים:						
777	פסגה	01/12/22	31/12/22	-240.60	103.20	248.30 ₪
778	גבע	6,629.60	6,749.10	-119.50	62.21	74.34 ₪
779	שפל	25,896.30	26,838.00	-941.70	37.88	356.72 ₪



81038342 - 6 - 81038342-6

סה"כ לתשלום	מחיר לקוט"ש בא"ג	סה"כ צריכה בקוט"ש	קריאה נוכחית	קריאה קודמת	סוג צריכה	סוג תעריף
			31/12/22	01/12/22	פרטי חשבון עבור תאריכים:	
₪ -114.14	103.20	-110.60	14,642.60	14,532.00	פסגה	777
₪ -35.90	62.21	-57.70	7,787.00	7,729.30	גבע	778
₪ -163.83	37.88	-432.50	25,960.60	25,528.10	שפל	779

בורגרים - 7 - 81038342

סה"כ לתשלום	מחיר לקוט"ש בא"ג	סה"כ צריכה בקוט"ש	קריאה נוכחית	קריאה קודמת	סוג צריכה	סוג תעריף
			31/12/22	01/12/22	פרטי חשבון עבור תאריכים:	
₪ -1,906.41	103.20	-1,847.30	54,721.20	52,873.90	פסגה	777
₪ -170.21	62.21	-273.60	22,459.60	22,186.00	גבע	778
₪ -1,102.99	37.88	-2,911.80	36,894.50	33,982.70	שפל	779

גלידה גולדה - 8 - 81038342

סה"כ לתשלום	מחיר לקוט"ש בא"ג	סה"כ צריכה בקוט"ש	קריאה נוכחית	קריאה קודמת	סוג צריכה	סוג תעריף
			31/12/22	01/12/22	פרטי חשבון עבור תאריכים:	
₪ -1,545.94	103.20	-1,498.00	52,884.50	51,386.50	פסגה	777
₪ -339.11	62.21	-545.10	27,736.00	27,190.90	גבע	778
₪ -1,770.28	37.88	-4,673.40	63,779.20	59,105.80	שפל	779

סה"כ לדייר:

שיא ביקוש	סה"כ	שפל	גבע	פסגה
3,276.40	24,064.00	6,228.65	2,007.40	15,827.95
	₪ 19,942.66	₪ 2,359.41	₪ 1,248.80	₪ 16,334.44

סה"כ צריכה
סה"כ לתשלום

₪ 0.00	תשלום קבוע	
₪ 19,942.66	סה"כ לתשלום	לא כולל מע"מ



08/01/23 תאריך הפקה:
 31/12/22 תאריך קריאה נוכחית:
 01/12/22 תאריך קריאה קודמת:

שם דייר: קונדיטוריה שני
 שם אתר: קניון עזריאלי עכו

לקוח/ה נכבד/ה, אנו מתכבדים להגיש את חישוב צריכת החשמל לתקופה 01/12/22 - 31/12/22:

קונדיטוריה שני - 7 - 81019583(3x63)

סוג תעריף	סוג צריכה	קריאה קודמת	קריאה נוכחית	סה"כ צריכה בקוט"ש	מחיר לקוט"ש בא"ג	סה"כ לתשלום
			31/12/22	01/12/22	פרטי חשבון עבור תאריכים:	
777	פסגה	102,408.80	103,192.50	783.70	103.20	808.78 ₪
778	גבע	45,915.40	46,318.20	402.80	62.21	250.58 ₪
779	שפל	102,862.80	105,815.80	2,953.00	37.88	1,118.60 ₪

סה"כ לדייר:

פסגה	גבע	שפל	סה"כ	שיא ביקוש
783.70	402.80	2,953.00	4,139.50	14.30
808.78 ₪	250.58 ₪	1,118.60 ₪	2,177.96 ₪	

סה"כ צריכה
 סה"כ לתשלום

214.45 ₪	תשלום קבוע	
11.74 ₪	תשלום עבור גודל חיבור בKVA (3x63)	
2,404.15 ₪	סה"כ לתשלום	לא כולל מע"מ

התפלגות חיוב בש"ח לפי תע"ז

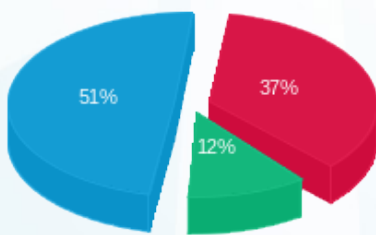

פסגה (808.78 ₪) 51%
 גבע (250.58 ₪) 12%
 שפל (1,118.60 ₪) 37%

הסטוריית צריכה בקוט"ש

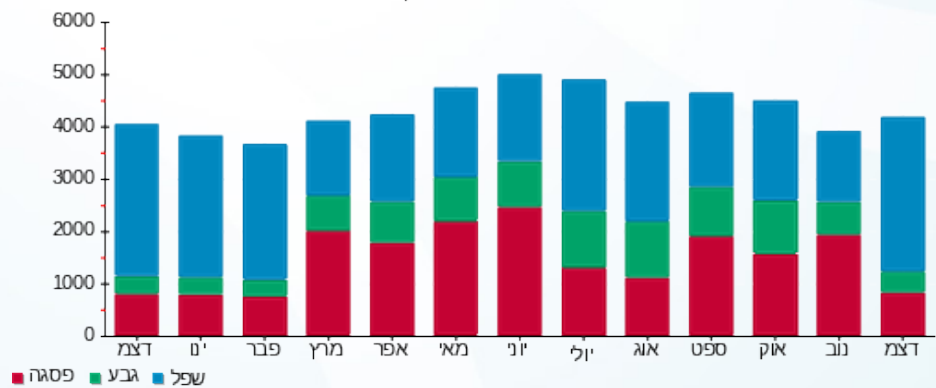



08/01/23 תאריך הפקדה:
 31/12/22 תאריך קריאה נוכחית:
 01/12/22 תאריך קריאה קודמת:

שם דייר: קוקה חדש
 שם אתר: קניון עזריאלי עכו

לקוח/ה נכבד/ה, אנו מתכבדים להגיש את חישוב צריכת החשמל לתקופה 01/12/22 - 31/12/22:

קוקה חדש - 2 - 81018961(3x40)

סוג תעריף	סוג צריכה	קריאה קודמת	קריאה נוכחית	סה"כ צריכה בקוט"ש	מחיר לקוט"ש בא"ג	סה"כ לתשלום
פרטי חשבון עבור תאריכים:						
777	פסגה	01/12/22	31/12/22	500.10	103.20	516.10 ₪
778	גבע	68,120.20	68,164.30	44.10	62.21	27.43 ₪
779	שפל	78,678.90	79,597.60	918.70	37.88	348.00 ₪

סה"כ לדייר:

פסגה	גבע	שפל	סה"כ	שיא ביקוש
500.10	44.10	918.70	1,462.90	6.40
516.10 ₪	27.43 ₪	348.00 ₪	891.54 ₪	

סה"כ צריכה
 סה"כ לתשלום

214.45 ₪	תשלום קבוע	
7.45 ₪	תשלום עבור גודל חיבור בKVA (3x40)	
1,113.45 ₪	סה"כ לתשלום	לא כולל מע"מ

התפלגות חיוב בש"ח לפי תע"ז

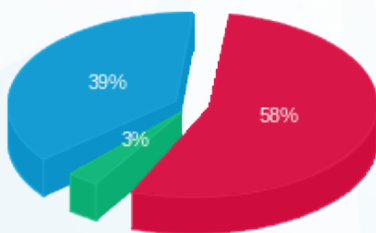

■ פסגה (516.10 ₪)
 ■ גבע (27.43 ₪)
 ■ שפל (348.00 ₪)

הסטוריית צריכה בקוט"ש

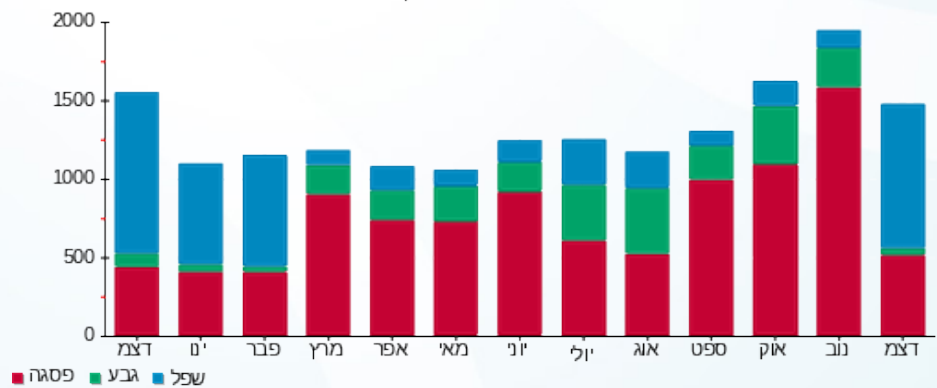

■ פסגה ■ גבע ■ שפל





08/01/23 תאריך הפקה:
 31/12/22 תאריך קריאה נוכחית:
 01/12/22 תאריך קריאה קודמת:

שם דייר: קיווי
 שם אתר: קניון עזריאלי עכו

לקוח/ה נכבד/ה, אנו מתכבדים להגיש את חישוב צריכת החשמל לתקופה 01/12/22 - 31/12/22:

קיווי - 2 - 81019583 (3x40)

סוג תעריף	סוג צריכה	קריאה קודמת	קריאה נוכחית	סה"כ צריכה בקוט"ש	מחיר לקוט"ש בא"ג	סה"כ לתשלום
פרטי חשבון עבור תאריכים:						
777	פסגה	01/12/22	31/12/22	342.20	103.20	353.15 ₪
778	גבע	29,806.90	29,853.90	47.00	62.21	29.24 ₪
779	שפל	43,845.00	44,428.50	583.50	37.88	221.03 ₪

סה"כ לדייר:

פסגה	גבע	שפל	סה"כ	שיא ביקוש
342.20	47.00	583.50	972.70	2.80
353.15 ₪	29.24 ₪	221.03 ₪	603.42 ₪	

סה"כ צריכה
 סה"כ לתשלום

214.45 ₪	תשלום קבוע	
7.45 ₪	תשלום עבור גודל חיבור בKVA (3x40)	
825.32 ₪	סה"כ לתשלום	לא כולל מע"מ

התפלגות חיוב בש"ח לפי תעו"ז

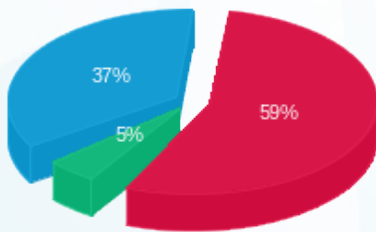

■ פסגה (353.15 ₪)
 ■ גבע (29.24 ₪)
 ■ שפל (221.03 ₪)

הסטוריית צריכה בקוט"ש

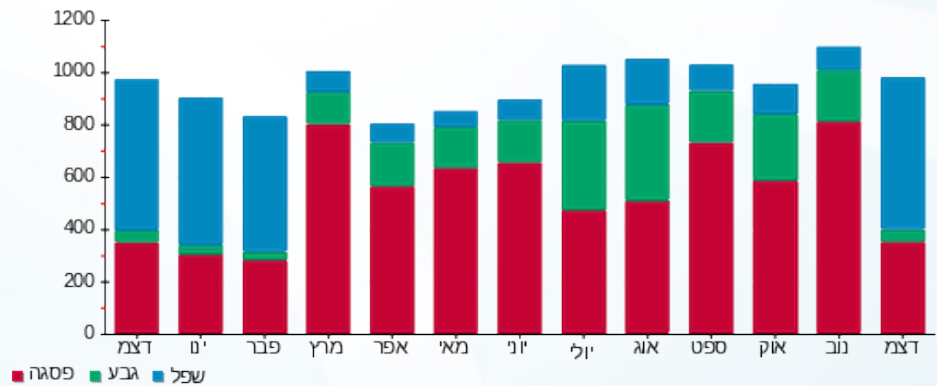

08/01/23 תאריך הפקה:
 31/12/22 תאריך קריאה נוכחית:
 01/12/22 תאריך קריאה קודמת:

שם דייר: קסטרו
 שם אתר: קניון עזריאלי עכו

לקוח/ה נכבד/ה, אנו מתכבדים להגיש את חישוב צריכת החשמל לתקופה 01/12/22 - 31/12/22:

קסטרו - 8 - 81018663(3x250)

סוג תעריף	סוג צריכה	קריאה קודמת	קריאה נוכחית	סה"כ צריכה בקוט"ש	מחיר לקוט"ש בא"ג	סה"כ לתשלום
			31/12/22	01/12/22	פרטי חשבון עבור תאריכים:	
777	פסגה	1,479,358.00	1,486,442.00	7,084.00	103.20	7,310.69 ₪
778	גבע	579,938.80	581,282.00	1,343.20	62.21	835.60 ₪
779	שפל	701,571.20	714,541.20	12,970.00	37.88	4,913.04 ₪

סה"כ לדייר:

פסגה	גבע	שפל	סה"כ	שיא ביקוש
7,084.00	1,343.20	12,970.00	21,397.20	61.60
7,310.69 ₪	835.60 ₪	4,913.04 ₪	13,059.33 ₪	

סה"כ צריכה
 סה"כ לתשלום

214.45 ₪	תשלום קבוע	
46.59 ₪	תשלום עבור גודל חיבור בKVA (3x250)	
13,320.37 ₪	סה"כ לתשלום	לא כולל מע"מ

התפלגות חיוב בש"ח לפי תע"ז

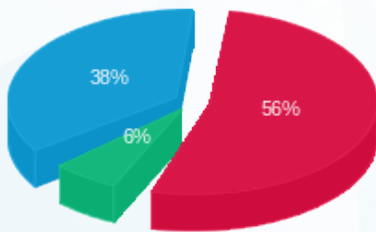

■ פסגה (7,310.69 ₪)
 ■ גבע (835.60 ₪)
 ■ שפל (4,913.04 ₪)

הסטוריית צריכה בקוט"ש

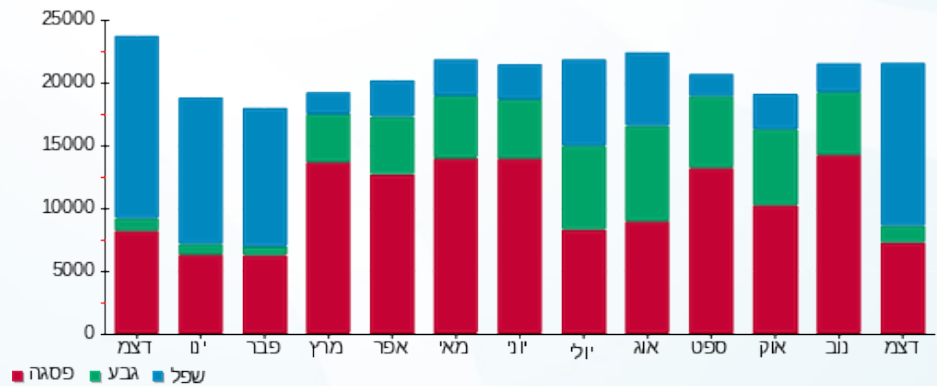



08/01/23 תאריך הפקה:
 31/12/22 תאריך קריאה נוכחית:
 01/12/22 תאריך קריאה קודמת:

שם דייר: קפה קפה
 שם אתר: קניון עזריאלי עכו

לקוח/ה נכבד/ה, אנו מתכבדים להגיש את חישוב צריכת החשמל לתקופה 01/12/22 - 31/12/22:

קפה קפה - 1 - 81017284(3x100)

סוג תעריף	סוג צריכה	קריאה קודמת	קריאה נוכחית	סה"כ צריכה בקוט"ש	מחיר לקוט"ש בא"ג	סה"כ לתשלום
		01/12/22	31/12/22			
777	פסגה	593,979.70	597,136.30	3,156.60	103.20	3,257.61 ₪
778	גבע	280,219.00	281,446.90	1,227.90	62.21	763.88 ₪
779	שפל	616,935.10	626,712.50	9,777.40	37.88	3,703.68 ₪

סה"כ לדייר:

פסגה	גבע	שפל	סה"כ	שיא ביקוש
3,156.60	1,227.90	9,777.40	14,161.90	27.70
3,257.61 ₪	763.88 ₪	3,703.68 ₪	7,725.17 ₪	

סה"כ צריכה

סה"כ לתשלום

214.45 ₪	תשלום קבוע	
18.64 ₪	תשלום עבור גודל חיבור בKVA (3x100)	
7,958.25 ₪	סה"כ לתשלום	לא כולל מע"מ

התפלגות חיוב בש"ח לפי תעו"ז

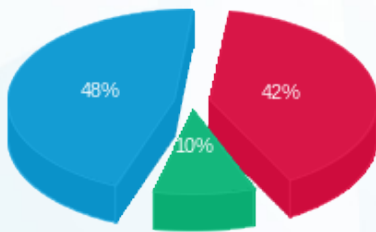

■ פסגה (3,257.61 ₪)
 ■ גבע (763.88 ₪)
 ■ שפל (3,703.68 ₪)

הסטוריית צריכה בקוט"ש

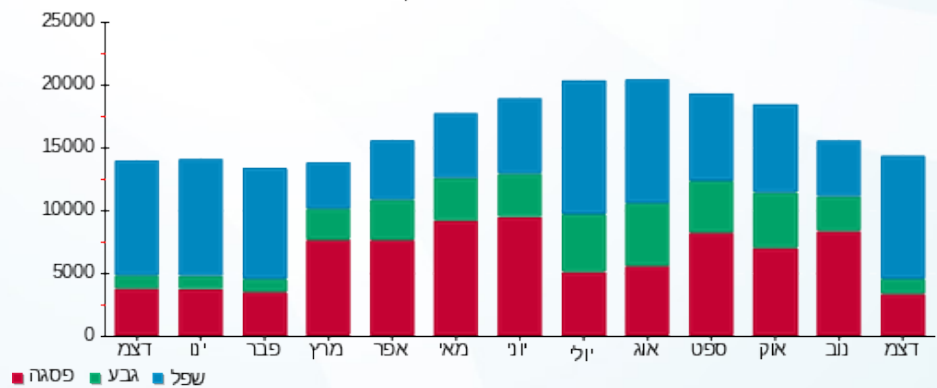



08/01/23

תאריך הפקדה:

שם דייר: קרביץ
שם אתר: קניון עזריאלי עכו

31/12/22

תאריך קריאה נוכחית:

01/12/22

תאריך קריאה קודמת:

לקוח/ה נכבד/ה, אנו מתכבדים להגיש את חישוב צריכת החשמל לתקופה 01/12/22 - 31/12/22:

קרביץ - 5 - 81018961 (3x32)

סוג תעריף	סוג צריכה	קריאה קודמת	קריאה נוכחית	סה"כ צריכה בקוט"ש	מחיר לקוט"ש בא"ג	סה"כ לתשלום
פרטי חשבון עבור תאריכים:						
777	פסגה	01/12/22	31/12/22	1.70	103.20	1.75 ₪
778	גבע	87,294.00	87,294.00	0.00	62.21	0.00 ₪
779	שפל	95,217.60	95,245.60	28.00	37.88	10.61 ₪

סה"כ לדייר:

פסגה	גבע	שפל	סה"כ	שיא ביקוש
1.70	0.00	28.00	29.70	
1.75 ₪	0.00 ₪	10.61 ₪	12.36 ₪	

סה"כ צריכה

סה"כ לתשלום

214.45 ₪	תשלום קבוע	
5.96 ₪	תשלום עבור גודל חיבור בKVA (3x32)	
232.77 ₪	סה"כ לתשלום	לא כולל מע"מ

התפלגות חיוב בש"ח לפי תע"ז

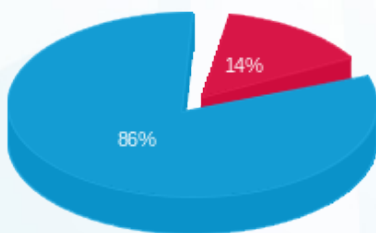

פסגה (1.75 ₪) ■
גבע (0.00 ₪) ■
שפל (10.61 ₪) ■

הסטוריית צריכה בקוט"ש

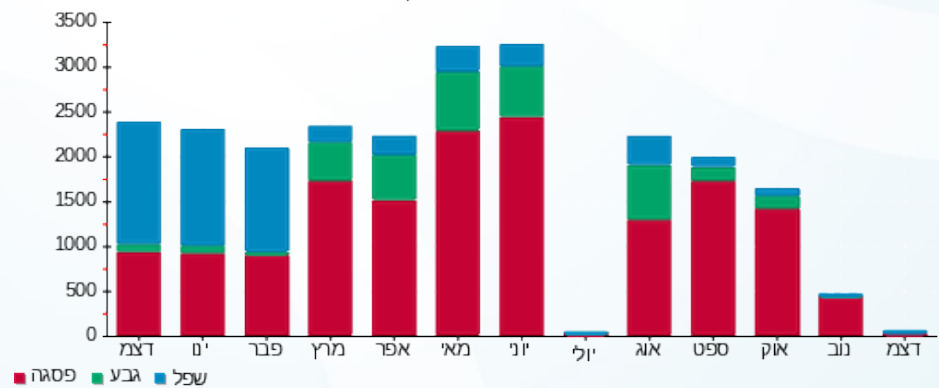



08/01/23 תאריך הפקה:
 31/12/22 תאריך קריאה נוכחית:
 01/12/22 תאריך קריאה קודמת:

שם דייר: קרייזי ליין
 שם אתר: קניון עזריאלי עכו

לקוח/ה נכבד/ה, אנו מתכבדים להגיש את חישוב צריכת החשמל לתקופה 01/12/22 - 31/12/22:

קרייזי ליין - 1 - 81019583(3x40)

סוג תעריף	סוג צריכה	קריאה קודמת	קריאה נוכחית	סה"כ צריכה בקוט"ש	מחיר לקוט"ש בא"ג	סה"כ לתשלום
פרטי חשבון עבור תאריכים:						
777	פסגה	01/12/22	31/12/22	652.00	103.20	777.86 ₪
778	גבע	65,585.70	65,641.60	55.90	62.21	778.78 ₪
779	שפל	83,879.50	84,893.90	1,014.40	37.88	779.25 ₪

סה"כ לדייר:

פסגה	גבע	שפל	סה"כ	שיא ביקוש
652.00	55.90	1,014.40	1,722.30	10.20
777.86 ₪	778.78 ₪	779.25 ₪	1,091.89 ₪	

סה"כ צריכה
 סה"כ לתשלום

214.45 ₪	תשלום קבוע	
7.45 ₪	תשלום עבור גודל חיבור בKVA (3x40)	
1,313.80 ₪	סה"כ לתשלום	לא כולל מע"מ

התפלגות חיוב בש"ח לפי תע"ז

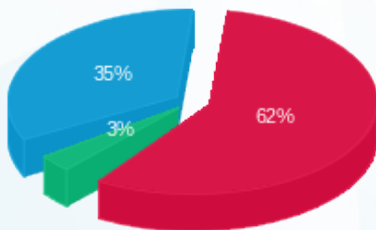

פסגה (672.86 ₪) 62%
 גבע (34.78 ₪) 35%
 שפל (384.25 ₪) 3%

הסטוריית צריכה בקוט"ש

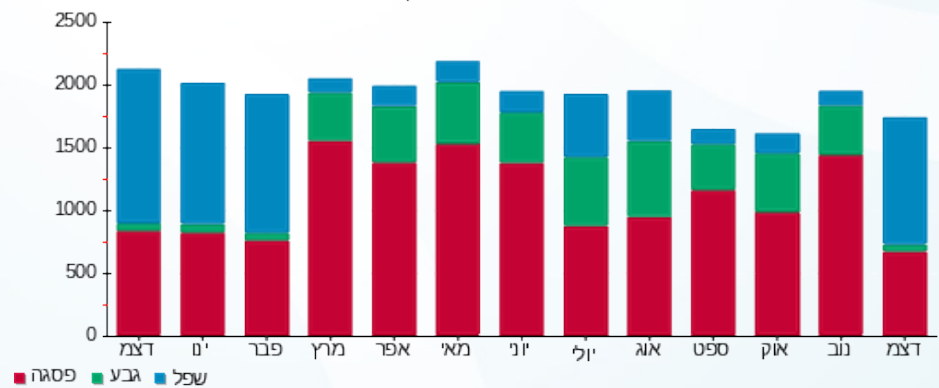

08/01/23 תאריך הפקדה:
 31/12/22 תאריך קריאה נוכחית:
 01/12/22 תאריך קריאה קודמת:

שם דייר: קשת טעמים בע"מ
 שם אתר: קניון עזריאלי עכו

לקוח/ה נכבד/ה, אנו מתכבדים להגיש את חישוב צריכת החשמל לתקופה 01/12/22 - 31/12/22:

קשת טעמים בע"מ - 2 - 14155668 (3x1000)

סוג תעריף	סוג צריכה	קריאה קודמת	קריאה נוכחית	סה"כ צריכה בקוט"ש	מחיר לקוט"ש בא"ג	סה"כ לתשלום
		01/12/22	31/12/22			
777	פסגה	2,004,827.20	2,022,229.60	17,402.40	103.20	17,959.28 ₪
778	גבע	1,049,273.60	1,057,512.00	8,238.40	62.21	5,125.11 ₪
779	שפל	2,559,223.20	2,611,461.60	52,238.40	37.88	19,787.91 ₪

סה"כ לדייר:

פסגה	גבע	שפל	סה"כ	שיא ביקוש
17,402.40	8,238.40	52,238.40	77,879.20	238.58
17,959.28 ₪	5,125.11 ₪	19,787.91 ₪	42,872.29 ₪	

סה"כ צריכה
 סה"כ לתשלום

214.45 ₪	תשלום קבוע	
186.36 ₪	תשלום עבור גודל חיבור בKVA (3x1000)	
43,273.10 ₪	סה"כ לתשלום	לא כולל מע"מ

התפלגות חיוב בש"ח לפי תעו"ז

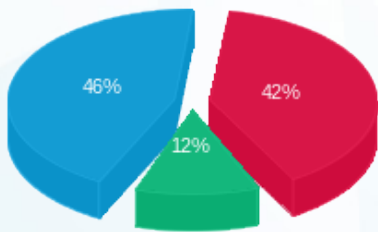

■ פסגה (17,959.28 ₪)
 ■ גבע (5,125.11 ₪)
 ■ שפל (19,787.91 ₪)

הסטוריית צריכה בקוט"ש

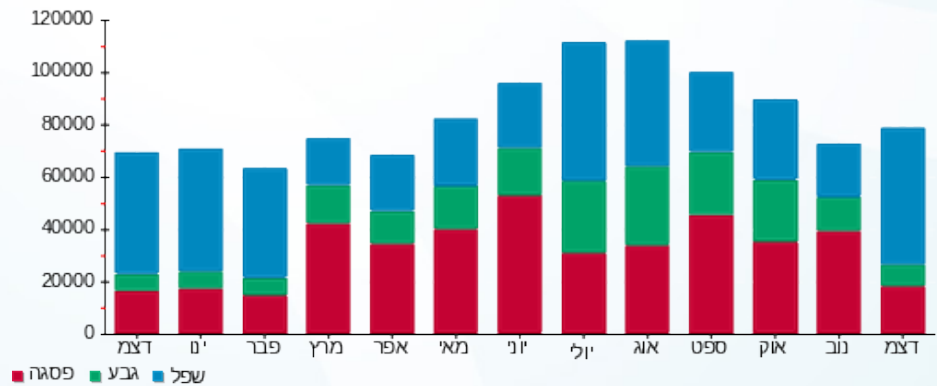



08/01/23

תאריך הפקדה:

שם דייר: רויאלטי
שם אתר: קניון עזריאלי עכו

31/12/22

תאריך קריאה נוכחית:

01/12/22

תאריך קריאה קודמת:

לקוח/ה נכבד/ה, אנו מתכבדים להגיש את חישוב צריכת החשמל לתקופה 01/12/22 - 31/12/22:

רויאלטי - 7 - 81019397(3x40)

סוג תעריף	סוג צריכה	קריאה קודמת	קריאה נוכחית	סה"כ צריכה בקוט"ש	מחיר לקוט"ש בא"ג	סה"כ לתשלום
פרטי חשבון עבור תאריכים:						
777	פסגה	01/12/22	31/12/22	306.30	103.20	316.10 ₪
778	גבע	35,158.50	35,213.80	55.30	62.21	34.40 ₪
779	שפל	41,187.40	41,997.50	810.10	37.88	306.87 ₪

סה"כ לדייר:

פסגה	גבע	שפל	סה"כ	שיא ביקוש
306.30	55.30	810.10	1,171.70	6.00
316.10 ₪	34.40 ₪	306.87 ₪	657.37 ₪	

סה"כ צריכה

סה"כ לתשלום

214.45 ₪	תשלום קבוע	
7.45 ₪	תשלום עבור גודל חיבור בKVA (3x40)	
879.27 ₪	סה"כ לתשלום	לא כולל מע"מ

התפלגות חיוב בש"ח לפי תעו"ז

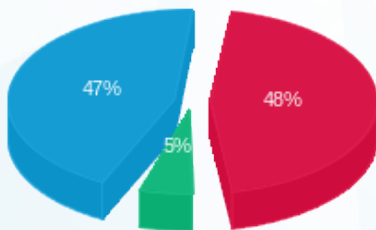

- פסגה (316.10 ₪) - 48%
- גבע (34.40 ₪) - 47%
- שפל (306.87 ₪) - 5%

הסטוריית צריכה בקוט"ש

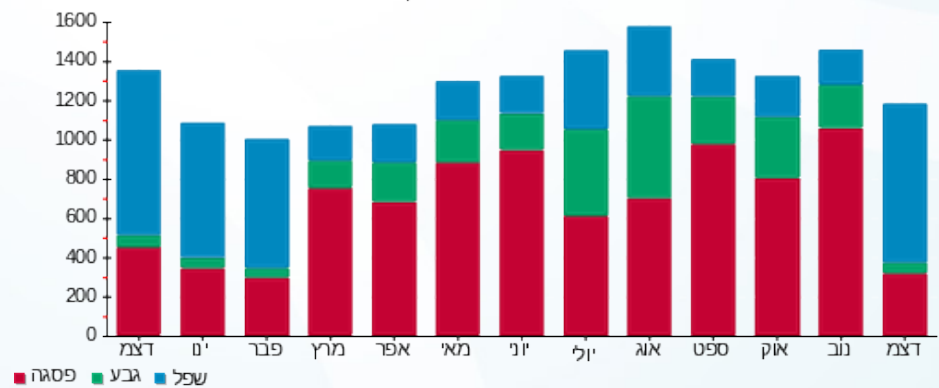



08/01/23

תאריך הפקדה:

שם דייר: רי באר
שם אתר: קניון עזריאלי עכו

31/12/22

תאריך קריאה נוכחית:

01/12/22

תאריך קריאה קודמת:

לקוח/ה נכבד/ה, אנו מתכבדים להגיש את חישוב צריכת החשמל לתקופה 01/12/22 - 31/12/22:

רי באר - 8 - 81019188(3x25)

סוג תעריף	סוג צריכה	קריאה קודמת	קריאה נוכחית	סה"כ צריכה בקוט"ש	מחיר לקוט"ש בא"ג	סה"כ לתשלום
פרטי חשבון עבור תאריכים:						
777	פסגה	01/12/22	31/12/22	366.20	103.20	377.92 ₪
778	גבע	26,597.55	26,706.90	109.35	62.21	68.03 ₪
779	שפל	69,804.50	70,724.85	920.35	37.88	348.63 ₪

סה"כ לדייר:

פסגה	גבע	שפל	סה"כ	שיא ביקוש
366.20	109.35	920.35	1,395.90	4.20
₪ 377.92	₪ 68.03	₪ 348.63	₪ 794.57	

סה"כ צריכה

סה"כ לתשלום

214.45 ₪	תשלום קבוע	
4.66 ₪	תשלום עבור גודל חיבור בKVA (3x25)	
1,013.68 ₪	סה"כ לתשלום	לא כולל מע"מ

התפלגות חיוב בש"ח לפי תע"ז

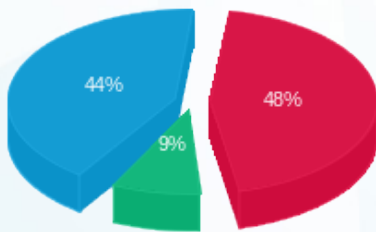

- פסגה (₪ 377.92) 44%
- גבע (₪ 68.03) 9%
- שפל (₪ 348.63) 48%

הסטוריית צריכה בקוט"ש

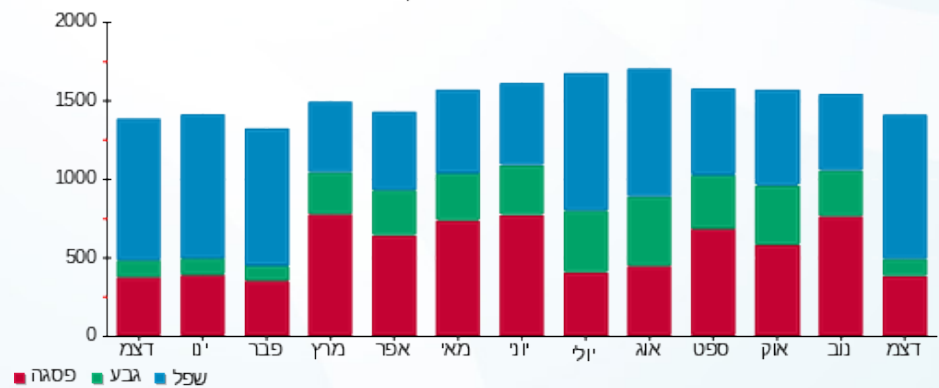

- פסגה
- גבע
- שפל



08/01/23 תאריך הפקה:
 31/12/22 תאריך קריאה נוכחית:
 01/12/22 תאריך קריאה קודמת:

שם דייר: ריו קומפרט
 שם אתר: קניון עזריאלי עכו

לקוח/ה נכבד/ה, אנו מתכבדים להגיש את חישוב צריכת החשמל לתקופה 01/12/22 - 31/12/22:

ריו קומפרט - 7 - 81018786 (3x25)

סוג תעריף	סוג צריכה	קריאה קודמת	קריאה נוכחית	סה"כ צריכה בקוט"ש	מחיר לקוט"ש בא"ג	סה"כ לתשלום
פרטי חשבון עבור תאריכים:						
777	פסגה	01/12/22	31/12/22	31.35	103.20	25,850.20
778	גבע	12,906.65	12,911.60	4.95	62.21	25,818.85
779	שפל	35,473.60	35,542.65	69.05	37.88	25,818.85

סה"כ לדייר:

פסגה	גבע	שפל	סה"כ	שיא ביקוש
31.35	4.95	69.05	105.35	0.30
26.16 ₪	3.08 ₪	61.59 ₪		

סה"כ צריכה
 סה"כ לתשלום

214.45 ₪	תשלום קבוע	
4.66 ₪	תשלום עבור גודל חיבור בKVA (3x25)	
280.70 ₪	סה"כ לתשלום	לא כולל מע"מ

התפלגות חיוב בש"ח לפי תעו"ז

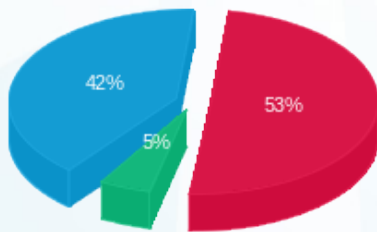

■ פסגה (26.16 ₪)
 ■ גבע (3.08 ₪)
 ■ שפל (32.35 ₪)

הסטוריית צריכה בקוט"ש

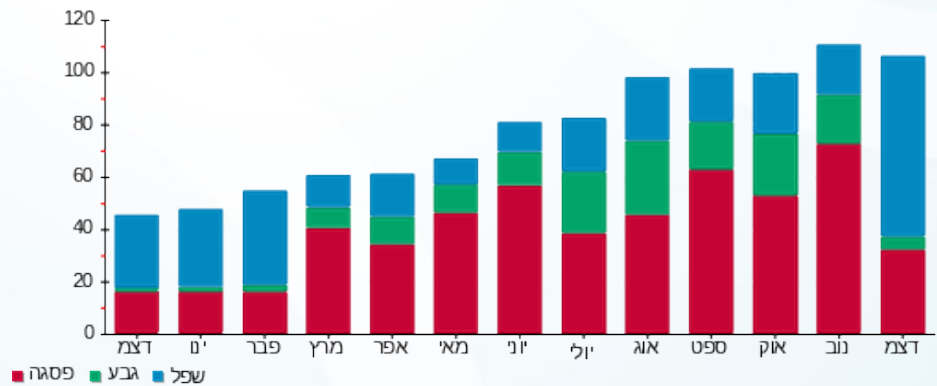



08/01/23 תאריך הפקה:
 31/12/22 תאריך קריאה נוכחית:
 01/12/22 תאריך קריאה קודמת:

שם דייר: רנואר
 שם אתר: קניון עזריאלי עכו

לקוח/ה נכבד/ה, אנו מתכבדים להגיש את חישוב צריכת החשמל לתקופה 01/12/22 - 31/12/22:

רנואר - 8 - (3x125)81018786

סוג תעריף	סוג צריכה	קריאה קודמת	קריאה נוכחית	סה"כ צריכה בקוט"ש	מחיר לקוט"ש בא"ג	סה"כ לתשלום
פרטי חשבון עבור תאריכים:						
		01/12/22	31/12/22			
777	פסגה	532,602.30	536,389.40	3,787.10	103.20	3,908.29 ₪
778	גבע	194,952.80	195,437.80	485.00	62.21	301.72 ₪
779	שפל	205,642.10	211,931.70	6,289.60	37.88	2,382.50 ₪

סה"כ לדייר:

פסגה	גבע	שפל	סה"כ	שיא ביקוש
3,787.10	485.00	6,289.60	10,561.70	37.20
3,908.29 ₪	301.72 ₪	2,382.50 ₪	6,592.51 ₪	

סה"כ צריכה
 סה"כ לתשלום

214.45 ₪	תשלום קבוע	
23.29 ₪	תשלום עבור גודל חיבור בKVA (3x125)	
6,830.25 ₪	סה"כ לתשלום	לא כולל מע"מ

התפלגות חיוב בש"ח לפי תעו"ז

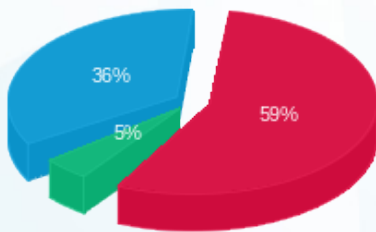

■ פסגה (3,908.29 ₪)
 ■ גבע (301.72 ₪)
 ■ שפל (2,382.50 ₪)

הסטוריית צריכה בקוט"ש

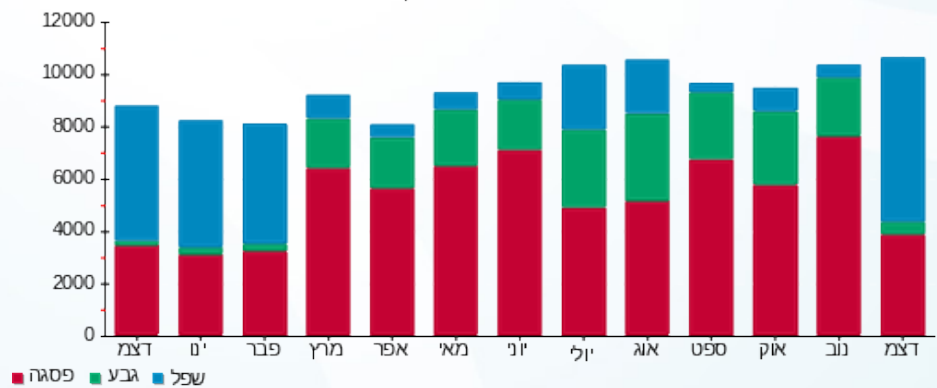

■ פסגה ■ גבע ■ שפל





08/01/23

תאריך הפקדה:

שם דייר: שווארמה ופלאפל דבאח

31/12/22

תאריך קריאה נוכחית:

שם אתר: קניון עזריאלי עכו

01/12/22

תאריך קריאה קודמת:

לקוח/ה נכבד/ה, אנו מתכבדים להגיש את חישוב צריכת החשמל לתקופה 01/12/22 - 31/12/22:

שווארמה ופלאפל דבאח - 1 - 81019397(3x63)

סוג תעריף	סוג צריכה	קריאה קודמת	קריאה נוכחית	סה"כ צריכה בקוט"ש	מחיר לקוט"ש בא"ג	סה"כ לתשלום
פרטי חשבון עבור תאריכים:						
777	פסגה	01/12/22	31/12/22	481.60	103.20	163,928.40
778	גבע	66,765.10	66,880.70	115.60	62.21	163,446.80
779	שפל	139,784.50	141,097.30	1,312.80	37.88	166,880.70

סה"כ לדיר:

פסגה	גבע	שפל	סה"כ	שיא ביקוש
481.60	115.60	1,312.80	1,910.00	10.40
497.01 ₪	71.91 ₪	497.29 ₪	1,066.21 ₪	

סה"כ צריכה

סה"כ לתשלום

214.45 ₪	תשלום קבוע	
11.74 ₪	תשלום עבור גודל חיבור בKVA (3x63)	
1,292.41 ₪	סה"כ לתשלום	לא כולל מע"מ

התפלגות חיוב בש"ח לפי תע"ז

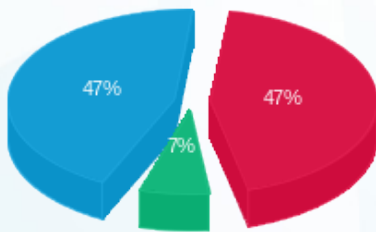

- פסגה (497.01 ₪)
- גבע (71.91 ₪)
- שפל (497.29 ₪)

הסטוריית צריכה בקוט"ש

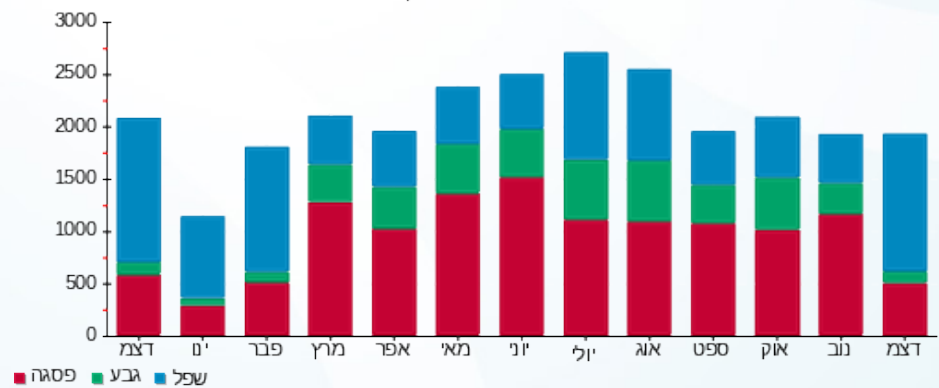

- פסגה
- גבע
- שפל





08/01/23 תאריך הפקה:
 31/12/22 תאריך קריאה נוכחית:
 01/12/22 תאריך קריאה קודמת:

שם דייר: שימי ווג
 שם אתר: קניון עזריאלי עכו

לקוח/ה נכבד/ה, אנו מתכבדים להגיש את חישוב צריכת החשמל לתקופה 01/12/22 - 31/12/22:

שימי ווג - 7 - 81017284 (3x80)

סוג תעריף	סוג צריכה	קריאה קודמת	קריאה נוכחית	סה"כ צריכה בקוט"ש	מחיר לקוט"ש בא"ג	סה"כ לתשלום
פרטי חשבון עבור תאריכים:						
777	פסגה	01/12/22	31/12/22	1,496.50	103.20	1,544.39 ₪
778	גבע	111,733.20	111,857.10	123.90	62.21	77.08 ₪
779	שפל	137,713.90	139,873.80	2,159.90	37.88	818.17 ₪

סה"כ לדייר:

פסגה	גבע	שפל	סה"כ	שיא ביקוש
1,496.50	123.90	2,159.90	3,780.30	21.60
1,544.39 ₪	77.08 ₪	818.17 ₪	2,439.64 ₪	

סה"כ צריכה
 סה"כ לתשלום

214.45 ₪	תשלום קבוע	
14.91 ₪	תשלום עבור גודל חיבור בKVA (3x80)	
2,668.99 ₪	סה"כ לתשלום	לא כולל מע"מ

התפלגות חיוב בש"ח לפי תעו"ז

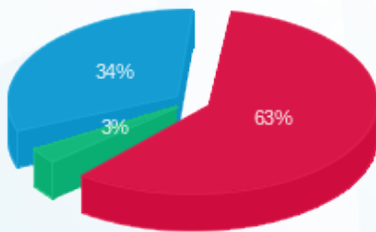

פסגה (1,544.39 ₪) 63%
 גבע (77.08 ₪) 34%
 שפל (818.17 ₪) 3%

הסטוריית צריכה בקוט"ש

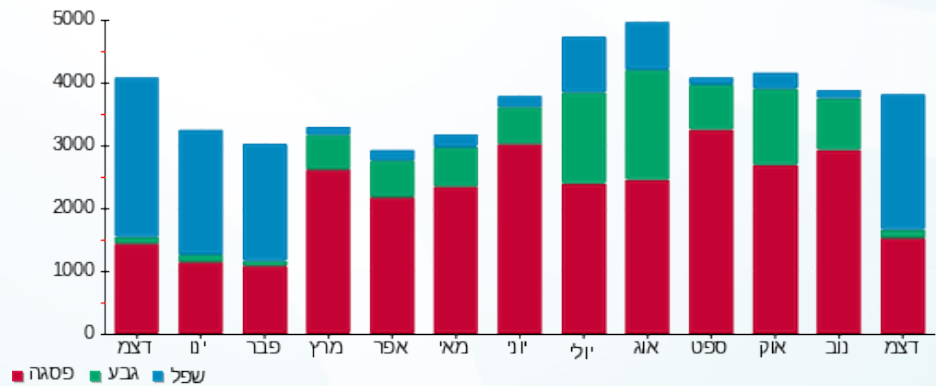



08/01/23 תאריך הפקה:
 31/12/22 תאריך קריאה נוכחית:
 01/12/22 תאריך קריאה קודמת:

שם דייר: שנאי - משרדים - מפסק ראשי QM
 שם אתר: קניון עזריאלי עכו

לקוח/ה נכבד/ה, אנו מתכבדים להגיש את חישוב צריכת החשמל לתקופה 01/12/22 - 31/12/22:

מפסק ראשי 1 - 19093150 (3x2500) - QM

סוג תעריף	סוג צריכה	קריאה קודמת	קריאה נוכחית	סה"כ צריכה בקוט"ש	מחיר לקוט"ש בא"ג	סה"כ לתשלום
		01/12/22	31/12/22			
777	פסגה	547,905.00	562,497.50	14,592.50	103.20	15,059.46 ₪
778	גבע	247,650.00	253,255.00	5,605.00	62.21	3,486.87 ₪
779	שפל	362,100.00	401,212.50	39,112.50	37.88	14,815.82 ₪

סה"כ לדיר:

פסגה	גבע	שפל	סה"כ	שיא ביקוש
14,592.50	5,605.00	39,112.50	59,310.00	164.53
15,059.46 ₪	3,486.87 ₪	14,815.82 ₪	33,362.15 ₪	

סה"כ צריכה
 סה"כ לתשלום

0.00 ₪	תשלום קבוע	
465.89 ₪	תשלום עבור גודל חיבור בKVA (3x2500)	
33,828.04 ₪	סה"כ לתשלום	לא כולל מע"מ

התפלגות חיוב בש"ח לפי תע"ז

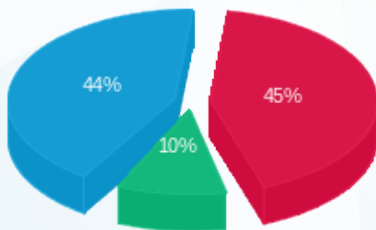

■ פסגה (15,059.46 ₪)
 ■ גבע (3,486.87 ₪)
 ■ שפל (14,815.82 ₪)

הסטוריית צריכה בקוט"ש

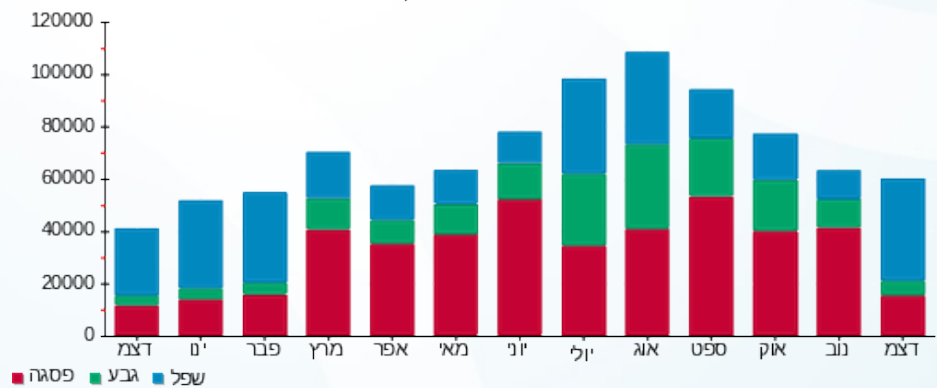



08/01/23 תאריך הפקה:
 31/12/22 תאריך קריאה נוכחית:
 01/12/22 תאריך קריאה קודמת:

שם דייר: תמנון
 שם אתר: קניון עזריאלי עכו

לקוח/ה נכבד/ה, אנו מתכבדים להגיש את חישוב צריכת החשמל לתקופה 01/12/22 - 31/12/22:

תמנון - 2 - 81017284 (3x80)

סוג תעריף	סוג צריכה	קריאה קודמת	קריאה נוכחית	סה"כ צריכה בקוט"ש	מחיר לקוט"ש בא"ג	סה"כ לתשלום
			31/12/22	01/12/22	פרטי חשבון עבור תאריכים:	
777	פסגה	382,569.00	385,396.70	2,827.70	103.20	2,918.19 ₪
778	גבע	141,770.00	142,080.20	310.20	62.21	192.98 ₪
779	שפל	170,592.50	174,850.00	4,257.50	37.88	1,612.74 ₪

סה"כ לדייר:

פסגה	גבע	שפל	סה"כ	שיא ביקוש
2,827.70	310.20	4,257.50	7,395.40	23.80
2,918.19 ₪	192.98 ₪	1,612.74 ₪	4,723.90 ₪	

סה"כ צריכה
 סה"כ לתשלום

214.45 ₪	תשלום קבוע	
14.91 ₪	תשלום עבור גודל חיבור בKVA (3x80)	
4,953.26 ₪	סה"כ לתשלום	לא כולל מע"מ

התפלגות חיוב בש"ח לפי תע"ז

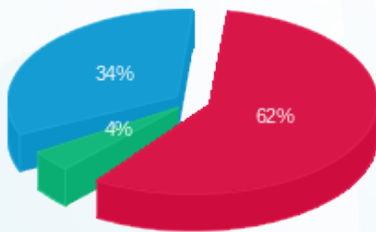

פסגה (2,918.19 ₪) 62%
 גבע (192.98 ₪) 4%
 שפל (1,612.74 ₪) 34%

הסטוריית צריכה בקוט"ש

