



09/01/23

תאריך הפקה:

שם דייר: \*מחסן A/22/24 עידן פרידמן

31/12/22

תאריך קריאה נוכחית:

שם אתר: בורוכוב

01/12/22

תאריך קריאה קודמת:

לקוח/ה נכבד/ה, אנו מתכבדים להגיש את חישוב צריכת החשמל לתקופה 01/12/22 - 31/12/22:

מחסן BA מפסק 1 - (0x0)16048004 - Q1

סוג תעריף	סוג צריכה	קריאה קודמת	קריאה נוכחית	סה"כ צריכה בקוט"ש	מחיר לקוט"ש בא"ג	סה"כ לתשלום
פרטי חשבון עבור תאריכים:						
777	פסגה	01/12/22	31/12/22	28.25	103.20	29.15 ₪
778	גבע	1,400.30	1,400.30	0.00	62.21	0.00 ₪
779	שפל	843.15	870.05	26.90	37.88	10.19 ₪

סה"כ לדייר:

פסגה	גבע	שפל	סה"כ	שיא ביקוש
28.25	0.00	26.90	55.15	1.66
29.15 ₪	0.00 ₪	10.19 ₪	39.34 ₪	

סה"כ צריכה

סה"כ לתשלום

214.45 ₪	תשלום קבוע	
0.00 ₪	תשלום עבור גודל חיבור בKVA (0x0)	
253.79 ₪	סה"כ לתשלום	לא כולל מע"מ

התפלגות חיוב בש"ח לפי תעו"ז

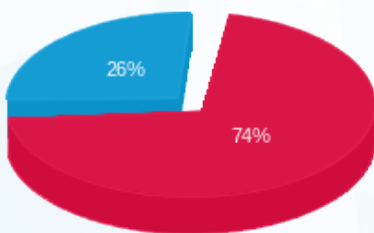

- פסגה (29.15 ₪)
- גבע (0.00 ₪)
- שפל (10.19 ₪)

הסטוריית צריכה בקוט"ש

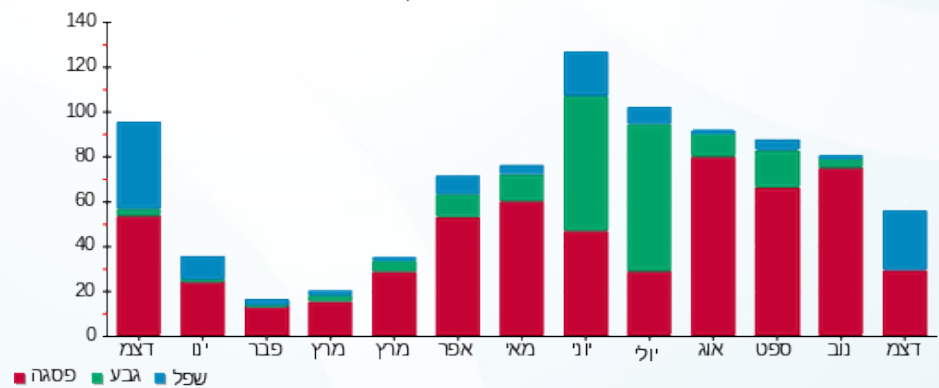

- פסגה
- גבע
- שפל

