



09/01/23

תאריך הפקה:

שם דייר: AYR מא קומה 39

31/12/22

תאריך קריאה נוכחית:

שם אתר: מגדל צמפיון

01/12/22

תאריך קריאה קודמת:

לקוח/ה נכבד/ה, אנו מתכבדים להגיש את חישוב צריכת החשמל לתקופה 01/12/22 - 31/12/22:

AYR מא קומה 39 - 2 - 16048050 (3x160)

סוג תעריף	סוג צריכה	קריאה קודמת	קריאה נוכחית	סה"כ צריכה בקוט"ש	מחיר לקוט"ש בא"ג	סה"כ לתשלום
פרטי חשבון עבור תאריכים:						
777	פסגה	01/12/22	31/12/22	490.48	103.20	506.18 ₪
778	גבע	34,916.20	35,032.90	116.70	62.21	72.60 ₪
779	שפל	94,955.44	96,276.70	1,321.26	37.88	500.49 ₪

סה"כ לדייר:

פסגה	גבע	שפל	סה"כ	שיא ביקוש
490.48	116.70	1,321.26	1,928.44	9.96
506.18 ₪	72.60 ₪	500.49 ₪	1,079.27 ₪	

סה"כ צריכה

סה"כ לתשלום

0.00 ₪	תשלום קבוע	
29.82 ₪	תשלום עבור גודל חיבור בKVA (3x160)	
1,109.08 ₪	סה"כ לתשלום	לא כולל מע"מ

התפלגות חיוב בש"ח לפי תעו"ז

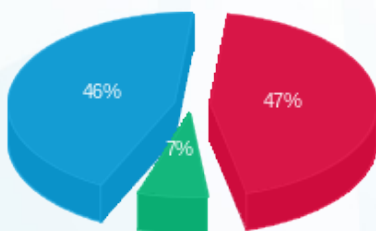

- פסגה (506.18 ₪) - 46%
- גבע (72.60 ₪) - 7%
- שפל (500.49 ₪) - 47%

הסטוריית צריכה בקוט"ש

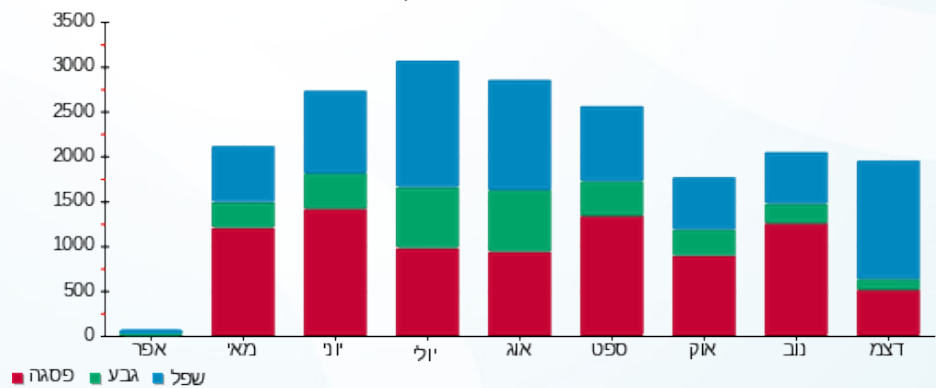



09/01/23

תאריך הפקדה:

שם דייר: AYR מא קומה 40
שם אתר: מגדל צמפיון

31/12/22

תאריך קריאה נוכחית:

01/12/22

תאריך קריאה קודמת:

לקוח/ה נכבד/ה, אנו מתכבדים להגיש את חישוב צריכת החשמל לתקופה 01/12/22 - 31/12/22:

AYR מא קומה 40 - 3 - 16048050 (3x250)

סוג תעריף	סוג צריכה	קריאה קודמת	קריאה נוכחית	סה"כ צריכה בקוט"ש	מחיר לקוט"ש בא"ג	סה"כ לתשלום
		01/12/22	31/12/22			
777	פסגה	69,057.24	69,568.60	511.36	103.20	527.72 ₪
778	גבע	14,805.32	15,050.90	245.58	62.21	152.78 ₪
779	שפל	23,804.08	25,229.80	1,425.72	37.88	540.06 ₪

סה"כ לדייר:

פסגה	גבע	שפל	סה"כ	שיא ביקוש
511.36	245.58	1,425.72	2,182.66	18.94
₪ 527.72	₪ 152.78	₪ 540.06	₪ 1,220.56	

סה"כ צריכה

סה"כ לתשלום

₪ 0.00	תשלום קבוע	
₪ 46.59	תשלום עבור גודל חיבור בKVA (3x250)	
₪ 1,267.15	סה"כ לתשלום	לא כולל מע"מ

התפלגות חיוב בש"ח לפי תע"ז

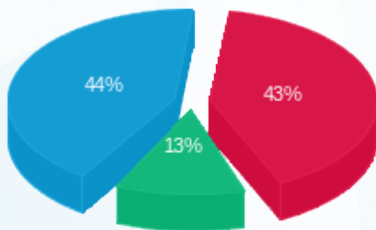

- פסגה (₪ 527.72) 44%
- גבע (₪ 152.78) 13%
- שפל (₪ 540.06) 43%

הסטוריית צריכה בקוט"ש

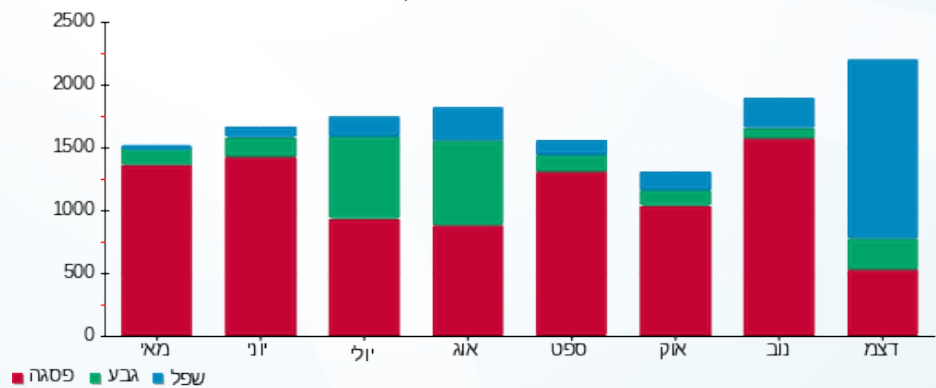



09/01/23

תאריך הפקה:

שם דייר: AYR מאור וכוח ומא ק.28

31/12/22

תאריך קריאה נוכחית:

שם אתר: מגדל צמפיון

01/12/22

תאריך קריאה קודמת:

לקוח/ה נכבד/ה, אנו מתכבדים להגיש את חישוב צריכת החשמל לתקופה 01/12/22 - 31/12/22:

AYR מאור וכוח ומא ק.28 - 3 - 81038194(3x100)

סוג תעריף	סוג צריכה	קריאה קודמת	קריאה נוכחית	סה"כ צריכה בקוט"ש	מחיר לקוט"ש בא"ג	סה"כ לתשלום
פרטי חשבון עבור תאריכים:						
777	פסגה	01/12/22	31/12/22	904.10	103.20	933.03 ₪
778	גבע	22,392.60	22,836.90	444.30	62.21	276.40 ₪
779	שפל	67,737.10	70,517.20	2,780.10	37.88	1,053.10 ₪

סה"כ לדייר:

פסגה	גבע	שפל	סה"כ	שיא ביקוש
904.10	444.30	2,780.10	4,128.50	17.50
933.03 ₪	276.40 ₪	1,053.10 ₪	2,262.53 ₪	

סה"כ צריכה

סה"כ לתשלום

214.45 ₪	תשלום קבוע	
18.64 ₪	תשלום עבור גודל חיבור בKVA (3x100)	
2,495.62 ₪	סה"כ לתשלום	לא כולל מע"מ

התפלגות חיוב בש"ח לפי תע"ז

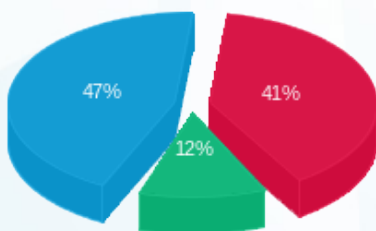

פסגה (933.03 ₪) 47%
 גבע (276.40 ₪) 12%
 שפל (1,053.10 ₪) 41%

הסטוריית צריכה בקוט"ש

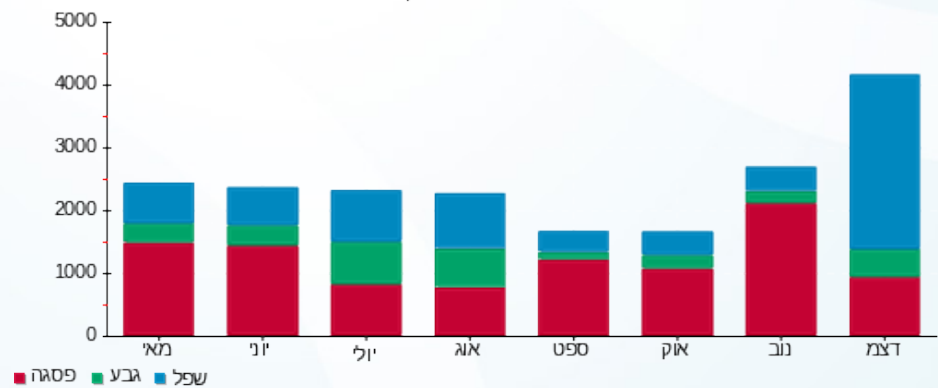



09/01/23

תאריך הפקה:

שם דייר: AYR מאור וכח קומה 39

31/12/22

תאריך קריאה נוכחית:

שם אתר: מגדל צמפיון

01/12/22

תאריך קריאה קודמת:

לקוח/ה נכבד/ה, אנו מתכבדים להגיש את חישוב צריכת החשמל לתקופה 01/12/22 - 31/12/22:

AYR מאור וכח קומה 39 - 4 - 16048049 (3x250)

סוג תעריף	סוג צריכה	קריאה קודמת	קריאה נוכחית	סה"כ צריכה בקוט"ש	מחיר לקוט"ש בא"ג	סה"כ לתשלום
פרטי חשבון עבור תאריכים:						
		01/12/22	31/12/22			
777	פסגה	232,502.07	234,576.80	2,074.73	103.20	2,141.13 ₪
778	גבע	66,167.33	66,676.40	509.07	62.21	316.69 ₪
779	שפל	142,056.83	146,790.20	4,733.37	37.88	1,793.00 ₪

סה"כ לדייר:

פסגה	גבע	שפל	סה"כ	שיא ביקוש
2,074.73	509.07	4,733.37	7,317.17	25.28
2,141.13 ₪	316.69 ₪	1,793.00 ₪	4,250.81 ₪	

סה"כ צריכה

סה"כ לתשלום

214.45 ₪	תשלום קבוע	
46.59 ₪	תשלום עבור גודל חיבור בKVA (3x250)	
4,511.85 ₪	סה"כ לתשלום	לא כולל מע"מ

התפלגות חיוב בש"ח לפי תע"ז

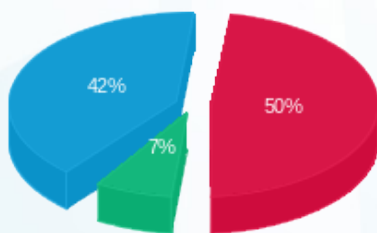

- פסגה (2,141.13 ₪) 42%
- גבע (316.69 ₪) 7%
- שפל (1,793.00 ₪) 50%

הסטוריית צריכה בקוט"ש

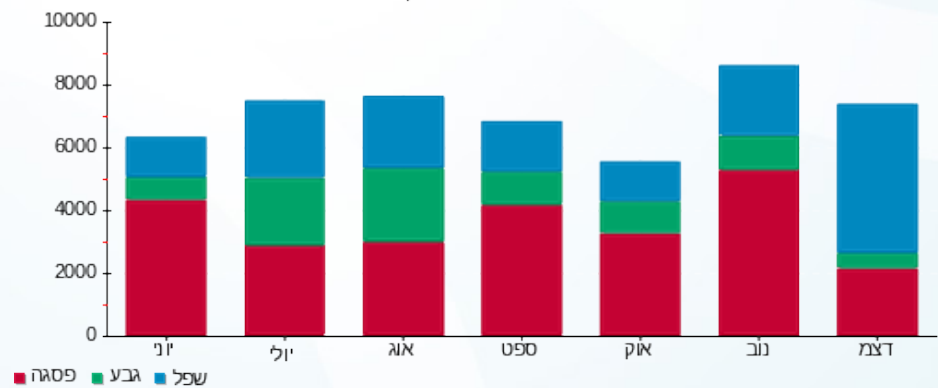



09/01/23

תאריך הפקה:

שם דייר: AYR מאור וכח קומה 40

31/12/22

תאריך קריאה נוכחית:

שם אתר: מגדל צמפיון

01/12/22

תאריך קריאה קודמת:

לקוח/ה נכבד/ה, אנו מתכבדים להגיש את חישוב צריכת החשמל לתקופה 01/12/22 - 31/12/22:

AYR מאור וכח קומה 40 - 3 - 160(3x) (16048049)

סוג תעריף	סוג צריכה	קריאה קודמת	קריאה נוכחית	סה"כ צריכה בקוט"ש	מחיר לקוט"ש בא"ג	סה"כ לתשלום
פרטי חשבון עבור תאריכים:						
		01/12/22	31/12/22			
777	פסגה	256,045.87	257,897.40	1,851.53	103.20	1,910.78 ₪
778	גבע	80,181.97	80,918.40	736.43	62.21	458.14 ₪
779	שפל	183,117.43	188,031.60	4,914.17	37.88	1,861.49 ₪

סה"כ לדייר:

פסגה	גבע	שפל	סה"כ	שיא ביקוש
1,851.53	736.43	4,914.17	7,502.13	26.41
1,910.78 ₪	458.14 ₪	1,861.49 ₪	4,230.40 ₪	

סה"כ צריכה

סה"כ לתשלום

214.45 ₪	תשלום קבוע	
29.82 ₪	תשלום עבור גודל חיבור בKVA (3x160)	
4,474.67 ₪	סה"כ לתשלום	לא כולל מע"מ

התפלגות חיוב בש"ח לפי תע"ז

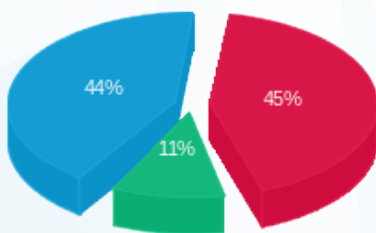

- פסגה (1,910.78 ₪) - 44%
- גבע (458.14 ₪) - 11%
- שפל (1,861.49 ₪) - 45%

הסטוריית צריכה בקוט"ש

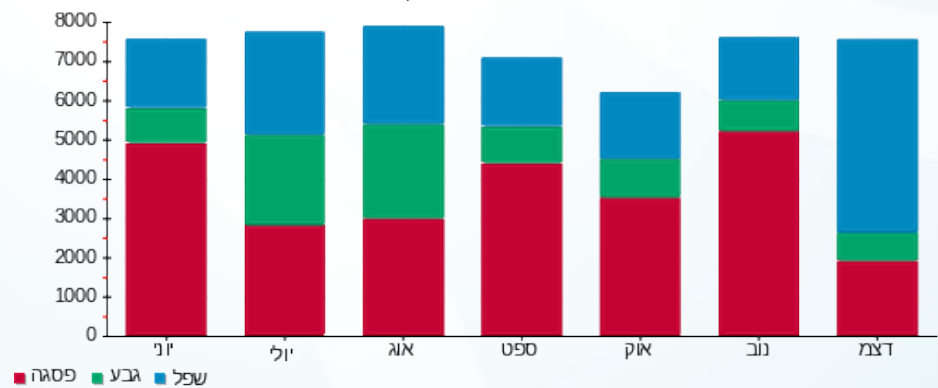



09/01/23

תאריך הפקדה:

שם דייר: א.ל.מ מא ק.קרקע

31/12/22

תאריך קריאה נוכחית:

שם אתר: מגדל צמפיון

01/12/22

תאריך קריאה קודמת:

לקוח/ה נכבד/ה, אנו מתכבדים להגיש את חישוב צריכת החשמל לתקופה 01/12/22 - 31/12/22:

א.ל.מ מא ק.קרקע - 1 - 81038032(3x160)

סוג תעריף	סוג צריכה	קריאה קודמת	קריאה נוכחית	סה"כ צריכה בקוט"ש	מחיר לקוט"ש בא"ג	סה"כ לתשלום
פרטי חשבון עבור תאריכים:						
777	פסגה	01/12/22	31/12/22	0.00	103.20	0.00 ₪
778	גבע	7,823.40	7,823.40	0.00	62.21	0.00 ₪
779	שפל	9,220.50	9,220.50	0.00	37.88	0.00 ₪

סה"כ לדייר:

פסגה	גבע	שפל	סה"כ	שיא ביקוש
0.00	0.00	0.00	0.00	
0.00 ₪	0.00 ₪	0.00 ₪	0.00 ₪	

סה"כ צריכה

סה"כ לתשלום

0.00 ₪	תשלום קבוע	
29.82 ₪	תשלום עבור גודל חיבור בKVA (3x160)	
29.82 ₪	סה"כ לתשלום	לא כולל מע"מ

התפלגות חיוב בש"ח לפי תעו"ז

הסטוריית צריכה בקוט"ש

פסגה (0.00 ₪)
גבע (0.00 ₪)
שפל (0.00 ₪)

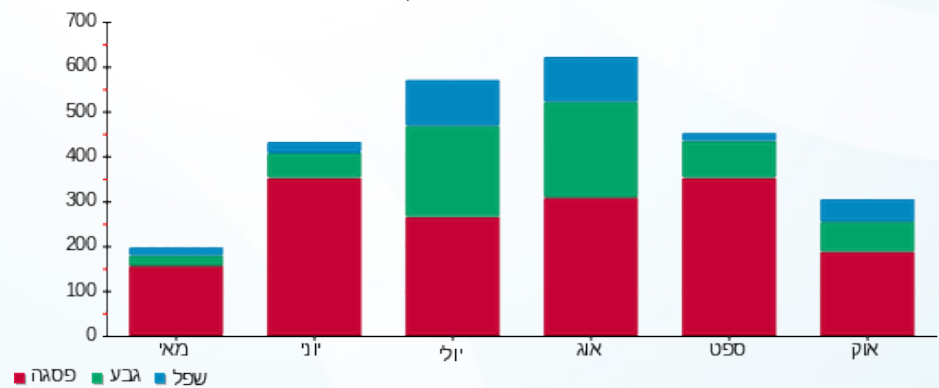



09/01/23

תאריך הפקדה:

שם דייר: אאודי ב. חיוני (חשמל)

31/12/22

תאריך קריאה נוכחית:

שם אתר: מגדל צמפיון

01/12/22

תאריך קריאה קודמת:

לקוח/ה נכבד/ה, אנו מתכבדים להגיש את חישוב צריכת החשמל לתקופה 01/12/22 - 31/12/22:

אאודי ב. חיוני (חשמל) - 3 - 81038218 (3x160)

סוג תעריף	סוג צריכה	קריאה קודמת	קריאה נוכחית	סה"כ צריכה בקוט"ש	מחיר לקוט"ש בא"ג	סה"כ לתשלום
פרטי חשבון עבור תאריכים:						
777	פסגה	01/12/22	31/12/22	1,896.00	103.20	1,956.67 ₪
778	גבע	178,584.00	179,477.40	893.40	62.21	555.78 ₪
779	שפל	438,384.80	445,155.60	6,770.80	37.88	2,564.78 ₪

סה"כ לדייר:

פסגה	גבע	שפל	סה"כ	שיא ביקוש
1,896.00	893.40	6,770.80	9,560.20	15.40
1,956.67 ₪	555.78 ₪	2,564.78 ₪	5,077.24 ₪	

סה"כ צריכה

סה"כ לתשלום

214.45 ₪	תשלום קבוע	
29.82 ₪	תשלום עבור גודל חיבור בKVA (3x160)	
5,321.50 ₪	סה"כ לתשלום	לא כולל מע"מ

התפלגות חיוב בש"ח לפי תע"ז

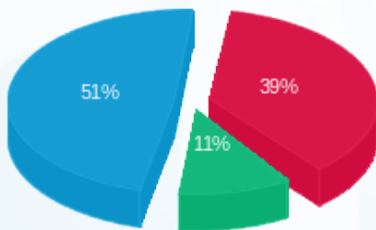

- פסגה (1,956.67 ₪) 51%
- גבע (555.78 ₪) 11%
- שפל (2,564.78 ₪) 39%

הסטוריית צריכה בקוט"ש

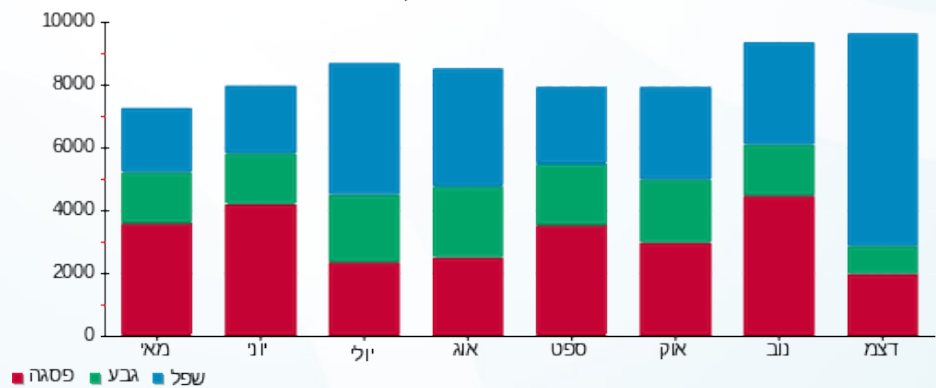



09/01/23

תאריך הפקדה:

שם דייר: אאודי חיוני
שם אתר: מגדל צמפיון

31/12/22

תאריך קריאה נוכחית:

01/12/22

תאריך קריאה קודמת:

לקוח/ה נכבד/ה, אנו מתכבדים להגיש את חישוב צריכת החשמל לתקופה 01/12/22 - 31/12/22:

אאודי חיוני - 7 - 81038218(3x40)

סוג תעריף	סוג צריכה	קריאה קודמת	קריאה נוכחית	סה"כ צריכה בקוט"ש	מחיר לקוט"ש בא"ג	סה"כ לתשלום
פרטי חשבון עבור תאריכים:						
777	פסגה	01/12/22	31/12/22	206.95	103.20	213.57 ₪
778	גבע	26,622.10	26,726.25	104.15	62.21	64.79 ₪
779	שפל	84,753.45	85,559.65	806.20	37.88	305.39 ₪

סה"כ לדייר:

פסגה	גבע	שפל	סה"כ	שיא ביקוש
206.95	104.15	806.20	1,117.30	1.75
213.57 ₪	64.79 ₪	305.39 ₪	583.75 ₪	

סה"כ צריכה

סה"כ לתשלום

214.45 ₪	תשלום קבוע	
7.45 ₪	תשלום עבור גודל חיבור בKVA (3x40)	
805.66 ₪	סה"כ לתשלום	לא כולל מע"מ

התפלגות חיוב בש"ח לפי תעו"ז

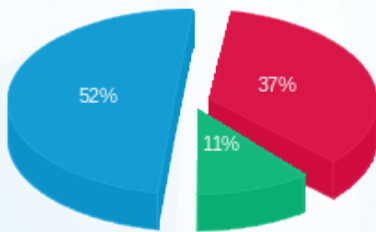

פסגה (213.57 ₪) 52%
גבע (64.79 ₪) 11%
שפל (305.39 ₪) 37%

הסטוריית צריכה בקוט"ש

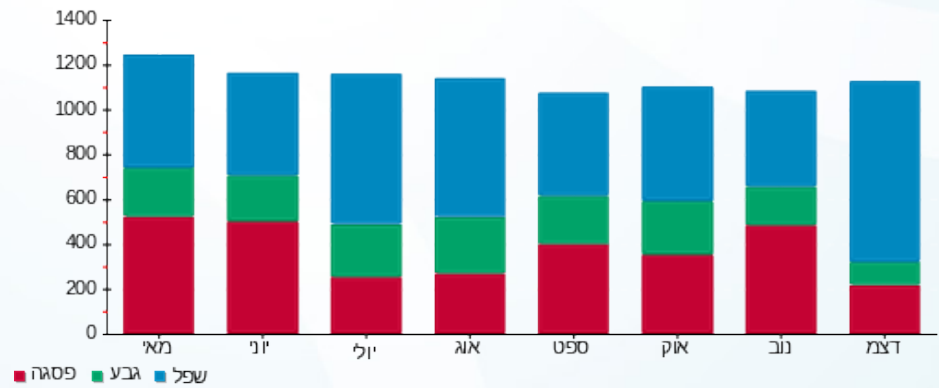



09/01/23

תאריך הפקדה:

שם דייר: אאודי מא - גופי חימום F.C.

31/12/22

תאריך קריאה נוכחית:

שם אתר: מגדל צמפיון

01/12/22

תאריך קריאה קודמת:

לקוח/ה נכבד/ה, אנו מתכבדים להגיש את חישוב צריכת החשמל לתקופה 01/12/22 - 31/12/22:

אאודי מא - גופי חימום 5 - (3x200)81038209 - F.C.

סוג תעריף	סוג צריכה	קריאה קודמת	קריאה נוכחית	סה"כ צריכה בקוט"ש	מחיר לקוט"ש בא"ג	סה"כ לתשלום
פרטי חשבון עבור תאריכים:						
		01/12/22	31/12/22			
777	פסגה	281,768.00	282,755.20	987.20	103.20	1,018.79 ₪
778	גבע	143,687.60	144,204.00	516.40	62.21	321.25 ₪
779	שפל	567,139.60	571,325.20	4,185.60	37.88	1,585.51 ₪

סה"כ לדיר:

פסגה	גבע	שפל	סה"כ	שיא ביקוש
987.20	516.40	4,185.60	5,689.20	13.20
1,018.79 ₪	321.25 ₪	1,585.51 ₪	2,925.55 ₪	

סה"כ צריכה

סה"כ לתשלום

0.00 ₪	תשלום קבוע	
37.27 ₪	תשלום עבור גודל חיבור בKVA (3x200)	
2,962.82 ₪	סה"כ לתשלום	לא כולל מע"מ

התפלגות חיוב בש"ח לפי תע"ז

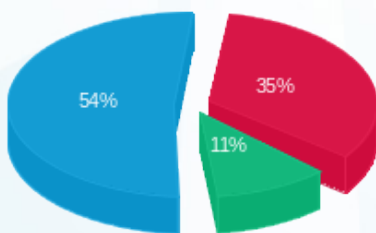

■ פסגה (1,018.79 ₪)
■ גבע (321.25 ₪)
■ שפל (1,585.51 ₪)

הסטוריית צריכה בקוט"ש

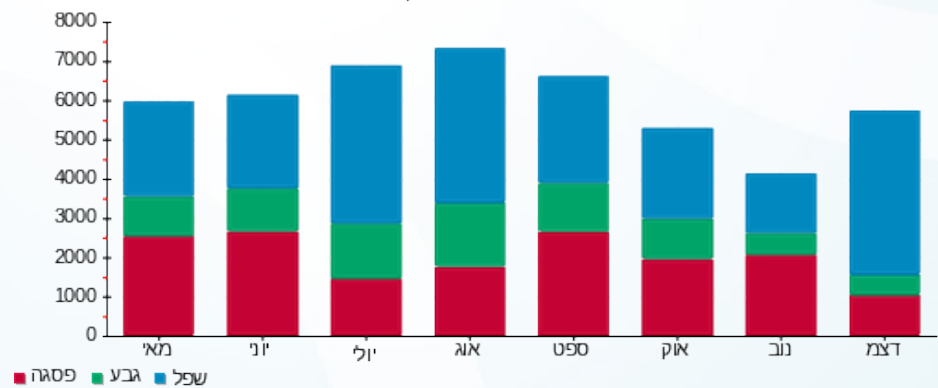



09/01/23 תאריך הפקה:
 31/12/22 תאריך קריאה נוכחית:
 01/12/22 תאריך קריאה קודמת:

שם דייר: אופקים מא ק.14
 שם אתר: מגדל צמפיון

לקוח/ה נכבד/ה, אנו מתכבדים להגיש את חישוב צריכת החשמל לתקופה 01/12/22 - 31/12/22:

אופקים מא ק.14 - 1 - 81037798(3x100)

סוג תעריף	סוג צריכה	קריאה קודמת	קריאה נוכחית	סה"כ צריכה בקוט"ש	מחיר לקוט"ש בא"ג	סה"כ לתשלום
פרטי חשבון עבור תאריכים:						
777	פסגה	01/12/22	31/12/22	56.70	103.20	58.51 ₪
778	גבע	4,334.40	4,342.00	7.60	62.21	4.73 ₪
779	שפל	15,304.80	15,496.00	191.20	37.88	72.43 ₪

סה"כ לדייר:

פסגה	גבע	שפל	סה"כ	שיא ביקוש
56.70	7.60	191.20	255.50	4.90
₪ 58.51	₪ 4.73	₪ 72.43	₪ 135.67	

סה"כ צריכה
 סה"כ לתשלום

0.00 ₪	תשלום קבוע	
18.64 ₪	תשלום עבור גודל חיבור בKVA (3x100)	
154.30 ₪	סה"כ לתשלום	לא כולל מע"מ

התפלגות חיוב בש"ח לפי תעו"ז

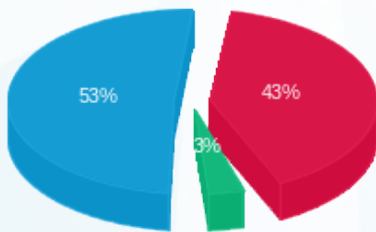

■ פסגה (₪ 58.51)
 ■ גבע (₪ 4.73)
 ■ שפל (₪ 72.43)

הסטוריית צריכה בקוט"ש

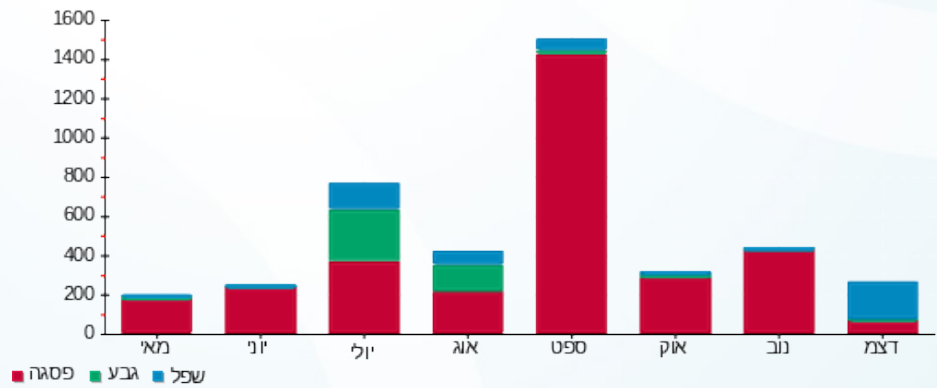



09/01/23

תאריך הפקדה:

שם דייר: אופקים 14.ק

31/12/22

תאריך קריאה נוכחית:

שם אתר: מגדל צמפיון

01/12/22

תאריך קריאה קודמת:

לקוח/ה נכבד/ה, אנו מתכבדים להגיש את חישוב צריכת החשמל לתקופה 01/12/22 - 31/12/22:

אופקים 14.ק - 1 - 81042496(3x80)

סה"כ לתשלום	מחיר לקוט"ש בא"ג	סה"כ צריכה בקוט"ש	קריאה נוכחית	קריאה קודמת	סוג צריכה	סוג תעריף
			31/12/22	01/12/22		פרטי חשבון עבור תאריכים:
₪ 552.64	103.20	535.50	186,686.00	186,150.50	פסגה	777
₪ 81.06	62.21	130.30	55,112.10	54,981.80	גבע	778
₪ 708.70	37.88	1,870.90	146,383.30	144,512.40	שפל	779

סה"כ לדייר:

שיא ביקוש	סה"כ	שפל	גבע	פסגה
7.50	2,536.70	1,870.90	130.30	535.50
	₪ 1,342.39	₪ 708.70	₪ 81.06	₪ 552.64

סה"כ צריכה

סה"כ לתשלום

₪ 214.45	תשלום קבוע	
₪ 14.91	תשלום עבור גודל חיבור בKVA (3x80)	
₪ 1,571.75	סה"כ לתשלום	לא כולל מע"מ

התפלגות חיוב בש"ח לפי תעו"ז

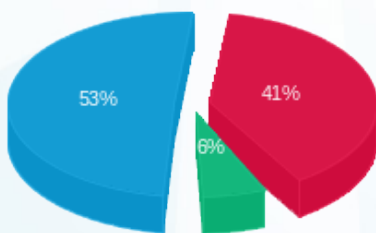

- פסגה (₪ 552.64) 53%
- גבע (₪ 81.06) 6%
- שפל (₪ 708.70) 41%

הסטוריית צריכה בקוט"ש

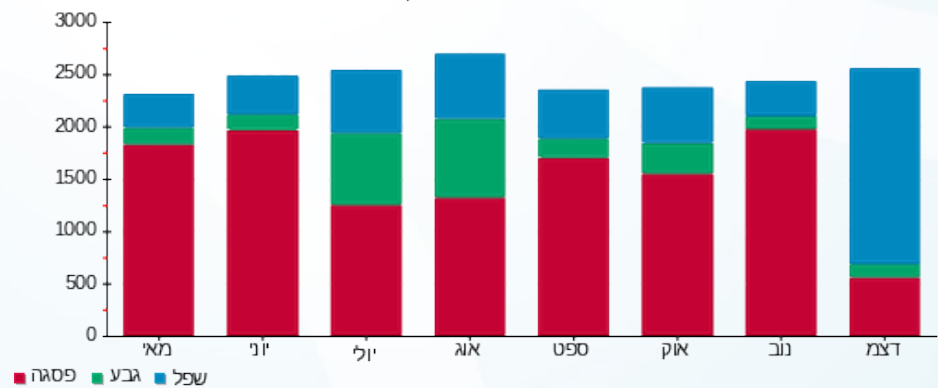



09/01/23

תאריך הפקה:

שם דייר: אורלנסקי מא ק.13

31/12/22

תאריך קריאה נוכחית:

שם אתר: מגדל צמפיון

01/12/22

תאריך קריאה קודמת:

לקוח/ה נכבד/ה, אנו מתכבדים להגיש את חישוב צריכת החשמל לתקופה 01/12/22 - 31/12/22:

אורלנסקי מא ק.13 - 2 - 81038314(3x40)

סוג תעריף	סוג צריכה	קריאה קודמת	קריאה נוכחית	סה"כ צריכה בקוט"ש	מחיר לקוט"ש בא"ג	סה"כ לתשלום
פרטי חשבון עבור תאריכים:						
777	פסגה	01/12/22	31/12/22	40.00	103.20	41.28 ₪
778	גבע	3,907.50	3,911.80	4.30	62.21	2.68 ₪
779	שפל	20,881.60	21,029.30	147.70	37.88	55.95 ₪

סה"כ לדייר:

פסגה	גבע	שפל	סה"כ	שיא ביקוש
40.00	4.30	147.70	192.00	4.00
41.28 ₪	2.68 ₪	55.95 ₪	99.90 ₪	

סה"כ צריכה

סה"כ לתשלום

0.00 ₪	תשלום קבוע	
7.45 ₪	תשלום עבור גודל חיבור בKVA (3x40)	
107.36 ₪	סה"כ לתשלום	לא כולל מע"מ

התפלגות חיוב בש"ח לפי תעו"ז

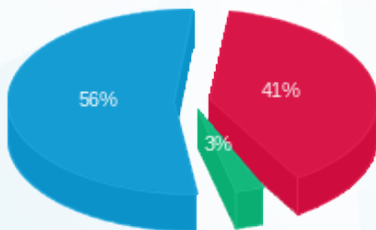

- פסגה (41.28 ₪)
- גבע (2.68 ₪)
- שפל (55.95 ₪)

הסטוריית צריכה בקוט"ש

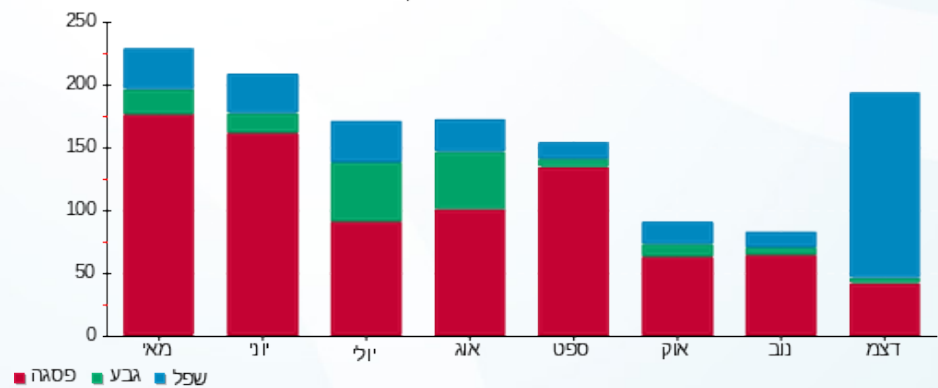



09/01/23

תאריך הפקדה:

שם דייר: אורלנסקי מאור וכח ק.13

31/12/22

תאריך קריאה נוכחית:

שם אתר: מגדל צמפיון

01/12/22

תאריך קריאה קודמת:

לקוח/ה נכבד/ה, אנו מתכבדים להגיש את חישוב צריכת החשמל לתקופה 01/12/22 - 31/12/22:

אורלנסקי מאור וכח ק.13 - 2 - 81038200(3x63)

סוג תעריף	סוג צריכה	קריאה קודמת	קריאה נוכחית	סה"כ צריכה בקוט"ש	מחיר לקוט"ש בא"ג	סה"כ לתשלום
		01/12/22	31/12/22			
777	פסגה	104,923.95	105,368.60	444.65	103.20	458.88 ₪
778	גבע	28,360.05	28,484.85	124.80	62.21	77.64 ₪
779	שפל	69,381.70	70,792.40	1,410.70	37.88	534.37 ₪

סה"כ לדייר:

פסגה	גבע	שפל	סה"כ	שיא ביקוש
444.65	124.80	1,410.70	1,980.15	5.25
458.88 ₪	77.64 ₪	534.37 ₪	1,070.89 ₪	

סה"כ צריכה

סה"כ לתשלום

214.45 ₪	תשלום קבוע	
11.74 ₪	תשלום עבור גודל חיבור בKVA (3x63)	
1,297.08 ₪	סה"כ לתשלום	לא כולל מע"מ

התפלגות חיוב בש"ח לפי תעו"ז

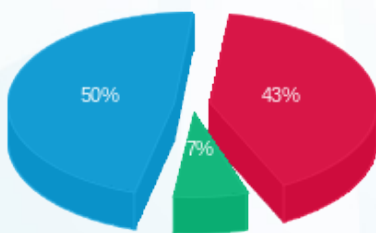

- פסגה (458.88 ₪) 50%
- גבע (77.64 ₪) 7%
- שפל (534.37 ₪) 43%

הסטוריית צריכה בקוט"ש

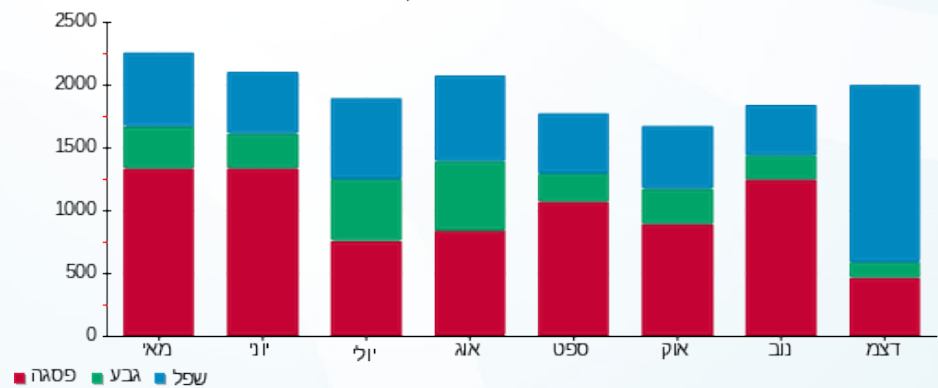



09/01/23

תאריך הפקה:

שם דייר: איטורו מא ק.33

31/12/22

תאריך קריאה נוכחית:

שם אתר: מגדל צמפיון

01/12/22

תאריך קריאה קודמת:

לקוח/ה נכבד/ה, אנו מתכבדים להגיש את חישוב צריכת החשמל לתקופה 01/12/22 - 31/12/22:

איטורו מא ק.33 - 1 - 14155687(3x250)

סוג תעריף	סוג צריכה	קריאה קודמת	קריאה נוכחית	סה"כ צריכה בקוט"ש	מחיר לקוט"ש בא"ג	סה"כ לתשלום
פרטי חשבון עבור תאריכים:						
777	פסגה	01/12/22	31/12/22	100.60	103.20	103.82 ₪
778	גבע	7,046.60	7,055.15	8.55	62.21	5.32 ₪
779	שפל	27,837.40	28,131.10	293.70	37.88	111.25 ₪

סה"כ לדייר:

פסגה	גבע	שפל	סה"כ	שיא ביקוש
100.60	8.55	293.70	402.85	9.71
103.82 ₪	5.32 ₪	111.25 ₪	220.39 ₪	

סה"כ צריכה

סה"כ לתשלום

0.00 ₪	תשלום קבוע	
46.59 ₪	תשלום עבור גודל חיבור בKVA (3x250)	
266.98 ₪	סה"כ לתשלום	לא כולל מע"מ

התפלגות חיוב בש"ח לפי תע"ז

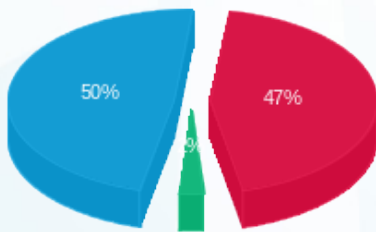

- פסגה (103.82 ₪) 50%
- גבע (5.32 ₪) 3%
- שפל (111.25 ₪) 47%

הסטוריית צריכה בקוט"ש

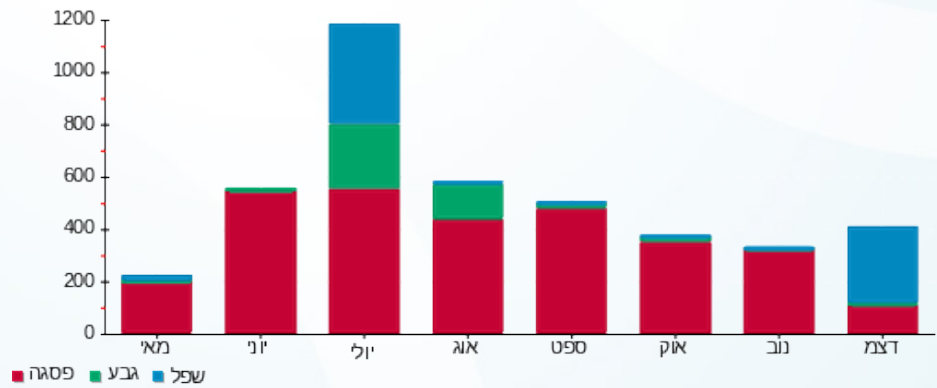



09/01/23

תאריך הפקדה:

שם דייר: איטורו מא ק.35

31/12/22

תאריך קריאה נוכחית:

שם אתר: מגדל צמפיון

01/12/22

תאריך קריאה קודמת:

לקוח/ה נכבד/ה, אנו מתכבדים להגיש את חישוב צריכת החשמל לתקופה 01/12/22 - 31/12/22:

איטורו מא ק.35 - 2 - 18170564(3x160)

סה"כ לתשלום	מחיר לקוט"ש בא"ג	סה"כ צריכה בקוט"ש	קריאה נוכחית	קריאה קודמת	סוג צריכה	סוג תעריף
			31/12/22	01/12/22		פרטי חשבון עבור תאריכים:
₪ 345.93	103.20	335.20	19,637.20	19,302.00	פסגה	777
₪ 15.68	62.21	25.20	7,768.20	7,743.00	גבע	778
₪ 173.15	37.88	457.10	20,000.40	19,543.30	שפל	779

סה"כ לדייר:

שיא ביקוש	סה"כ	שפל	גבע	פסגה
17.17	817.50	457.10	25.20	335.20
	₪ 534.75	₪ 173.15	₪ 15.68	₪ 345.93

סה"כ צריכה

סה"כ לתשלום

₪ 0.00	תשלום קבוע	
₪ 29.82	תשלום עבור גודל חיבור בKVA (3x160)	
₪ 564.57	סה"כ לתשלום	לא כולל מע"מ

התפלגות חיוב בש"ח לפי תעו"ז

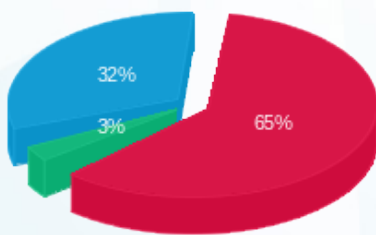

- פסגה (₪ 345.93) 65%
- גבע (₪ 15.68) 3%
- שפל (₪ 173.15) 32%

הסטוריית צריכה בקוט"ש

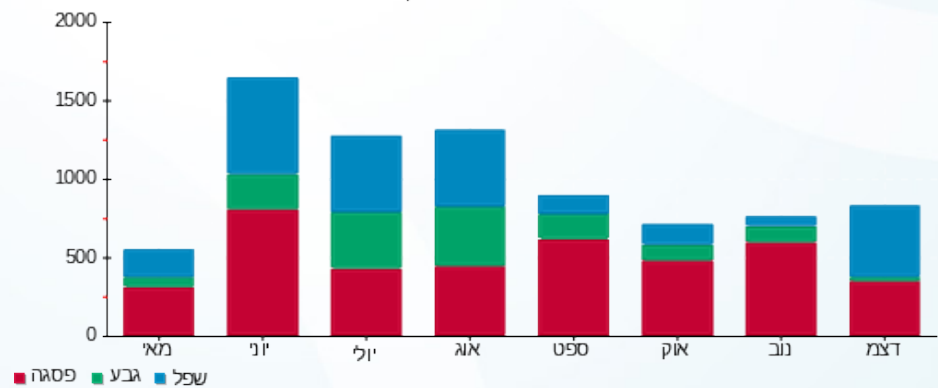



09/01/23

תאריך הפקדה:

שם דייר: איטורו מא ק.37

31/12/22

תאריך קריאה נוכחית:

שם אתר: מגדל צמפיון

01/12/22

תאריך קריאה קודמת:

לקוח/ה נכבד/ה, אנו מתכבדים להגיש את חישוב צריכת החשמל לתקופה 01/12/22 - 31/12/22:

איטורו מא ק.37 - 1 - 15091238(3x200)

סוג תעריף	סוג צריכה	קריאה קודמת	קריאה נוכחית	סה"כ צריכה בקוט"ש	מחיר לקוט"ש בא"ג	סה"כ לתשלום
		01/12/22	31/12/22			
777	פסגה	2,266.30	2,539.67	273.37	103.20	282.11 ₪
778	גבע	1,076.50	1,158.00	81.50	62.21	50.70 ₪
779	שפל	2,060.80	2,845.33	784.53	37.88	297.18 ₪

סה"כ לדייר:

פסגה	גבע	שפל	סה"כ	שיא ביקוש
273.37	81.50	784.53	1,139.40	3.82
282.11 ₪	50.70 ₪	297.18 ₪	630.00 ₪	

סה"כ צריכה

סה"כ לתשלום

0.00 ₪	תשלום קבוע	
37.27 ₪	תשלום עבור גודל חיבור בKVA (3x200)	
667.27 ₪	סה"כ לתשלום	לא כולל מע"מ

התפלגות חיוב בש"ח לפי תע"ז

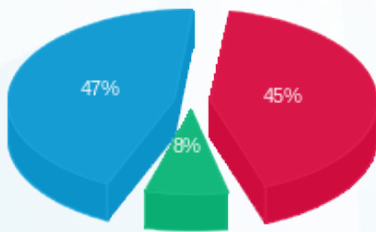

- פסגה (282.11 ₪) 47%
- גבע (50.70 ₪) 8%
- שפל (297.18 ₪) 45%

הסטוריית צריכה בקוט"ש

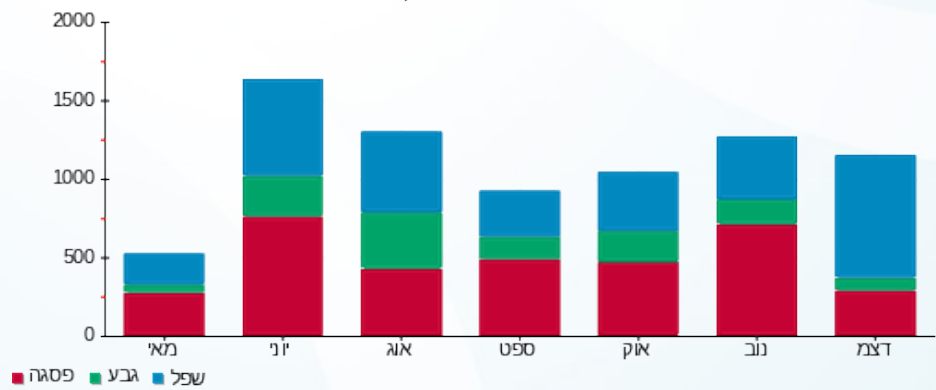



09/01/23

תאריך הפקדה:

שם דייר: איטורו מא ק.38

31/12/22

תאריך קריאה נוכחית:

שם אתר: מגדל צמפיון

01/12/22

תאריך קריאה קודמת:

לקוח/ה נכבד/ה, אנו מתכבדים להגיש את חישוב צריכת החשמל לתקופה 01/12/22 - 31/12/22:

איטורו מא ק.38 - 1 - 16048050(3x160)

סוג תעריף	סוג צריכה	קריאה קודמת	קריאה נוכחית	סה"כ צריכה בקוט"ש	מחיר לקוט"ש בא"ג	סה"כ לתשלום
פרטי חשבון עבור תאריכים:						
777	פסגה	01/12/22	31/12/22	385.36	103.20	397.69 ₪
778	גבע	14,193.10	14,239.00	45.90	62.21	28.55 ₪
779	שפל	49,735.60	50,304.30	568.70	37.88	215.42 ₪

סה"כ לדייר:

פסגה	גבע	שפל	סה"כ	שיא ביקוש
385.36	45.90	568.70	999.96	8.98
₪ 397.69	₪ 28.55	₪ 215.42	₪ 641.67	

סה"כ צריכה

סה"כ לתשלום

₪ 0.00	תשלום קבוע	
₪ 29.82	תשלום עבור גודל חיבור בKVA (3x160)	
₪ 671.49	סה"כ לתשלום	לא כולל מע"מ

התפלגות חיוב בש"ח לפי תעו"ז

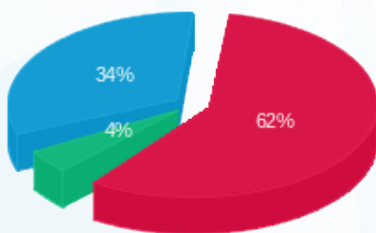

- פסגה (₪ 397.69) 62%
- גבע (₪ 28.55) 4%
- שפל (₪ 215.42) 34%

הסטוריית צריכה בקוט"ש

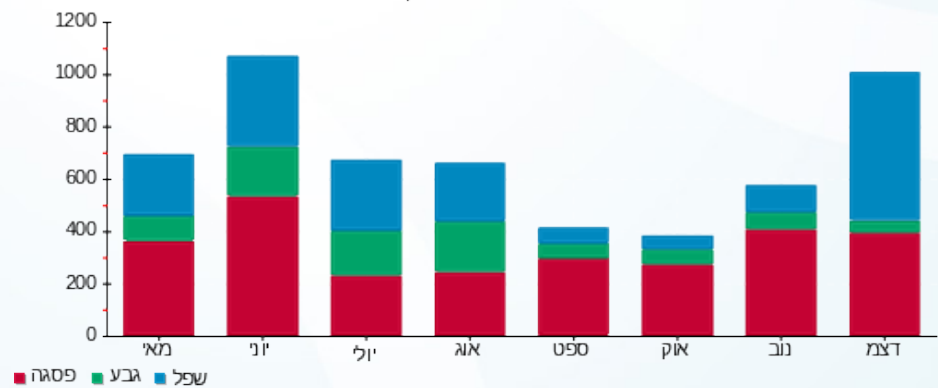



09/01/23

תאריך הפקדה:

שם דייר: איטורו מאור וכוח ק.33

31/12/22

תאריך קריאה נוכחית:

שם אתר: מגדל צמפיון

01/12/22

תאריך קריאה קודמת:

לקוח/ה נכבד/ה, אנו מתכבדים להגיש את חישוב צריכת החשמל לתקופה 01/12/22 - 31/12/22:

איטורו מאור וכוח ק.33 - 2 - 14155749 (3x160)

סוג תעריף	סוג צריכה	קריאה קודמת	קריאה נוכחית	סה"כ צריכה בקוט"ש	מחיר לקוט"ש בא"ג	סה"כ לתשלום
פרטי חשבון עבור תאריכים:						
777	פסגה	01/12/22	31/12/22	1,214.28	103.20	1,253.14 ₪
778	גבע	62,573.07	63,037.35	464.28	62.21	288.83 ₪
779	שפל	174,496.20	178,193.20	3,697.00	37.88	1,400.42 ₪

סה"כ לדייר:

פסגה	גבע	שפל	סה"כ	שיא ביקוש
1,214.28	464.28	3,697.00	5,375.57	16.15
1,253.14 ₪	288.83 ₪	1,400.42 ₪	2,942.40 ₪	

סה"כ צריכה

סה"כ לתשלום

214.45 ₪	תשלום קבוע	
29.82 ₪	תשלום עבור גודל חיבור בKVA (3x160)	
3,186.66 ₪	סה"כ לתשלום	לא כולל מע"מ

התפלגות חיוב בש"ח לפי תע"ז

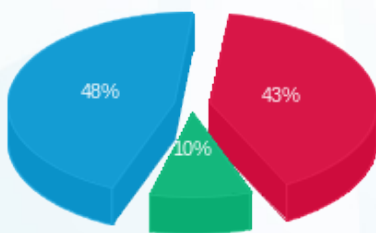

- פסגה (1,253.14 ₪) 48%
- גבע (288.83 ₪) 10%
- שפל (1,400.42 ₪) 43%

הסטוריית צריכה בקוט"ש

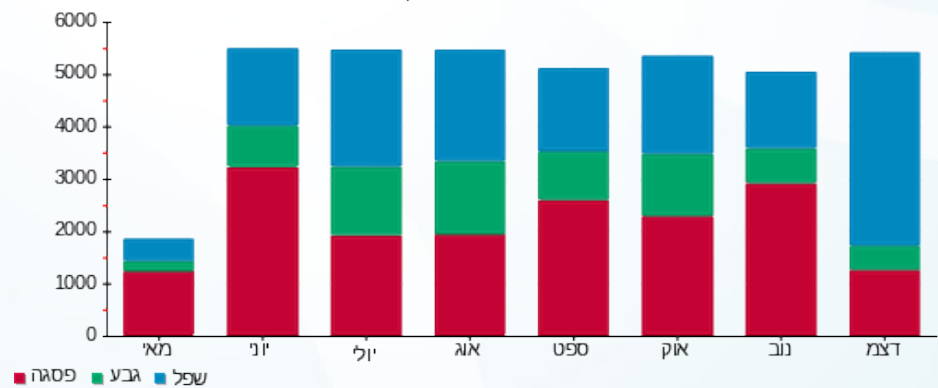



09/01/23

תאריך הפקדה:

שם דייר: איטורו מאור וכוח ק.38

31/12/22

תאריך קריאה נוכחית:

שם אתר: מגדל צמפיון

01/12/22

תאריך קריאה קודמת:

לקוח/ה נכבד/ה, אנו מתכבדים להגיש את חישוב צריכת החשמל לתקופה 01/12/22 - 31/12/22:

איטורו מאור וכוח ק.38 - 1 - 16048049 (3x200)

סוג תעריף	סוג צריכה	קריאה קודמת	קריאה נוכחית	סה"כ צריכה בקוט"ש	מחיר לקוט"ש בא"ג	סה"כ לתשלום
פרטי חשבון עבור תאריכים:						
		01/12/22	31/12/22			
777	פסגה	277,995.67	279,952.80	1,957.13	103.20	2,019.76 ₪
778	גבע	118,277.47	118,799.80	522.33	62.21	324.94 ₪
779	שפל	335,812.60	340,597.60	4,785.00	37.88	1,812.56 ₪

סה"כ לדיר:

פסגה	גבע	שפל	סה"כ	שיא ביקוש
1,957.13	522.33	4,785.00	7,264.46	27.72
2,019.76 ₪	324.94 ₪	1,812.56 ₪	4,157.26 ₪	

סה"כ צריכה

סה"כ לתשלום

214.45 ₪	תשלום קבוע	
37.27 ₪	תשלום עבור גודל חיבור בKVA (3x200)	
4,408.98 ₪	סה"כ לתשלום	לא כולל מע"מ

התפלגות חיוב בש"ח לפי תע"ז

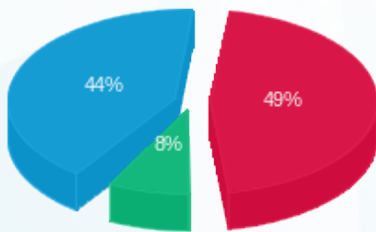

- פסגה (2,019.76 ₪) 44%
- גבע (324.94 ₪) 8%
- שפל (1,812.56 ₪) 49%

הסטוריית צריכה בקוט"ש

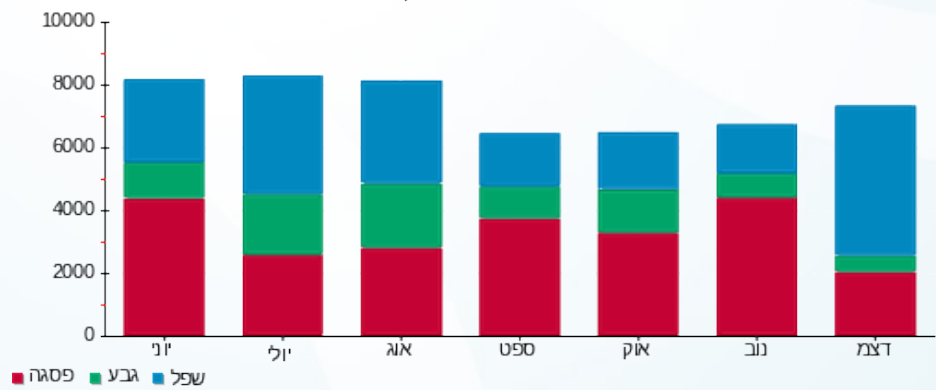



09/01/23 תאריך הפקה:
 31/12/22 תאריך קריאה נוכחית:
 01/12/22 תאריך קריאה קודמת:

שם דייר: איטורו מאור וכח ק.37
 שם אתר: מגדל צמפיון

לקוח/ה נכבד/ה, אנו מתכבדים להגיש את חישוב צריכת החשמל לתקופה 01/12/22 - 31/12/22:

איטורו מאור וכח ק.37 - 1 - 14155767(3x200)

סוג תעריף	סוג צריכה	קריאה קודמת	קריאה נוכחית	סה"כ צריכה בקוט"ש	מחיר לקוט"ש בא"ג	סה"כ לתשלום
פרטי חשבון עבור תאריכים:						
777	פסגה	01/12/22	31/12/22	2,615.73	103.20	2,699.43 ₪
778	גבע	211,526.85	212,697.20	1,170.35	62.21	728.07 ₪
779	שפל	632,951.57	642,297.40	9,345.83	37.88	3,540.20 ₪

סה"כ לדייר:

פסגה	גבע	שפל	סה"כ	שיא ביקוש
2,615.73	1,170.35	9,345.83	13,131.90	27.35
2,699.43 ₪	728.07 ₪	3,540.20 ₪	6,967.70 ₪	

סה"כ צריכה
 סה"כ לתשלום

214.45 ₪	תשלום קבוע	
37.27 ₪	תשלום עבור גודל חיבור בKVA (3x200)	
7,219.42 ₪	סה"כ לתשלום	לא כולל מע"מ

התפלגות חיוב בש"ח לפי תע"ז

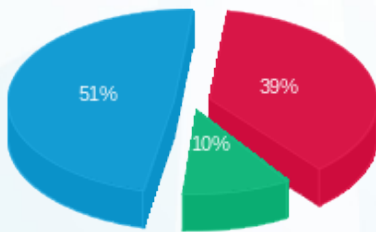

■ פסגה (2,699.43 ₪)
 ■ גבע (728.07 ₪)
 ■ שפל (3,540.20 ₪)

הסטוריית צריכה בקוט"ש

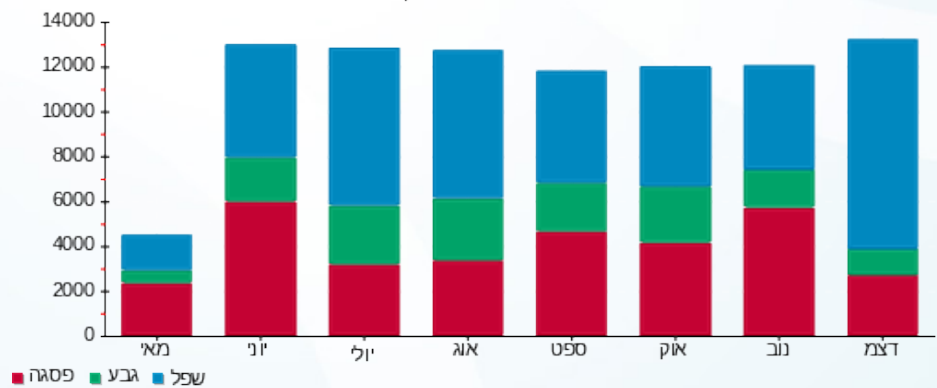



09/01/23

תאריך הפקדה:

שם דייר: איטרו מאור וכח ק. 35

31/12/22

תאריך קריאה נוכחית:

שם אתר: מגדל צמפיון

01/12/22

תאריך קריאה קודמת:

לקוח/ה נכבד/ה, אנו מתכבדים להגיש את חישוב צריכת החשמל לתקופה 01/12/22 - 31/12/22:

איטרו מאור וכח ק. 35 - 2 - 15091237(3x250)

סוג תעריף	סוג צריכה	קריאה קודמת	קריאה נוכחית	סה"כ צריכה בקוט"ש	מחיר לקוט"ש בא"ג	סה"כ לתשלום
פרטי חשבון עבור תאריכים:						
777	פסגה	01/12/22	31/12/22	2,072.07	103.20	2,138.37 ₪
778	גבע	98,053.27	98,736.50	683.23	62.21	425.04 ₪
779	שפל	249,118.20	253,579.90	4,461.70	37.88	1,690.09 ₪

סה"כ לדייר:

פסגה	גבע	שפל	סה"כ	שיא ביקוש
2,072.07	683.23	4,461.70	7,217.00	22.60
2,138.37 ₪	425.04 ₪	1,690.09 ₪	4,253.50 ₪	

סה"כ צריכה

סה"כ לתשלום

214.45 ₪	תשלום קבוע	
46.59 ₪	תשלום עבור גודל חיבור בKVA (3x250)	
4,514.54 ₪	סה"כ לתשלום	לא כולל מע"מ

התפלגות חיוב בש"ח לפי תע"ז

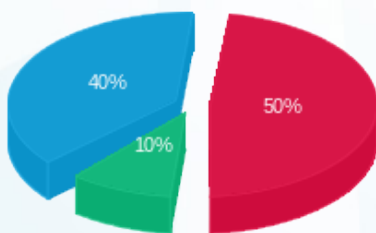

- פסגה (2,138.37 ₪) - 50%
- גבע (425.04 ₪) - 10%
- שפל (1,690.09 ₪) - 40%

הסטוריית צריכה בקוט"ש

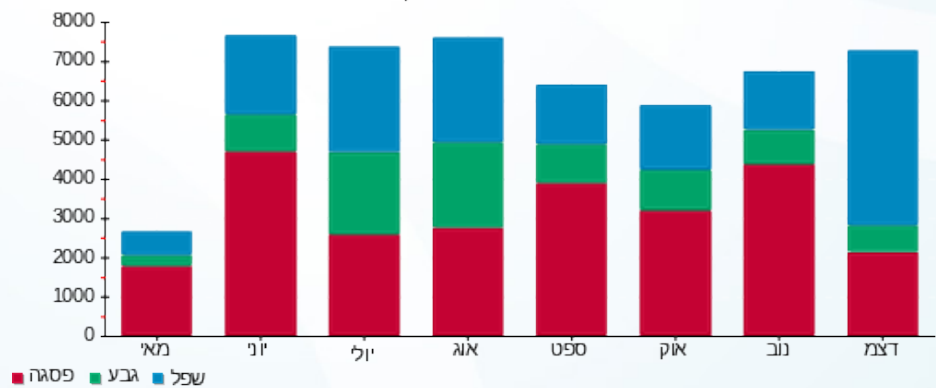



09/01/23

תאריך הפקה:

שם דייר: אייפקס מא ק.17

31/12/22

תאריך קריאה נוכחית:

שם אתר: מגדל צמפיון

01/12/22

תאריך קריאה קודמת:

לקוח/ה נכבד/ה, אנו מתכבדים להגיש את חישוב צריכת החשמל לתקופה 01/12/22 - 31/12/22:

אייפקס מא ק.17 - 8 - (3x63)81037798

סוג תעריף	סוג צריכה	קריאה קודמת	קריאה נוכחית	סה"כ צריכה בקוט"ש	מחיר לקוט"ש בא"ג	סה"כ לתשלום
פרטי חשבון עבור תאריכים:						
777	פסגה	01/12/22	31/12/22	59.00	103.20	60.89 ₪
778	גבע	802.50	831.10	28.60	62.21	17.79 ₪
779	שפל	3,376.90	3,621.70	244.80	37.88	92.73 ₪

סה"כ לדייר:

פסגה	גבע	שפל	סה"כ	שיא ביקוש
59.00	28.60	244.80	332.40	3.10
60.89 ₪	17.79 ₪	92.73 ₪	171.41 ₪	

סה"כ צריכה

סה"כ לתשלום

0.00 ₪	תשלום קבוע	
11.74 ₪	תשלום עבור גודל חיבור בKVA (3x63)	
183.15 ₪	סה"כ לתשלום	לא כולל מע"מ

התפלגות חיוב בש"ח לפי תע"ז

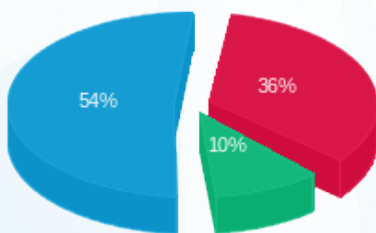

- פסגה (60.89 ₪)
- גבע (17.79 ₪)
- שפל (92.73 ₪)

הסטוריית צריכה בקוט"ש

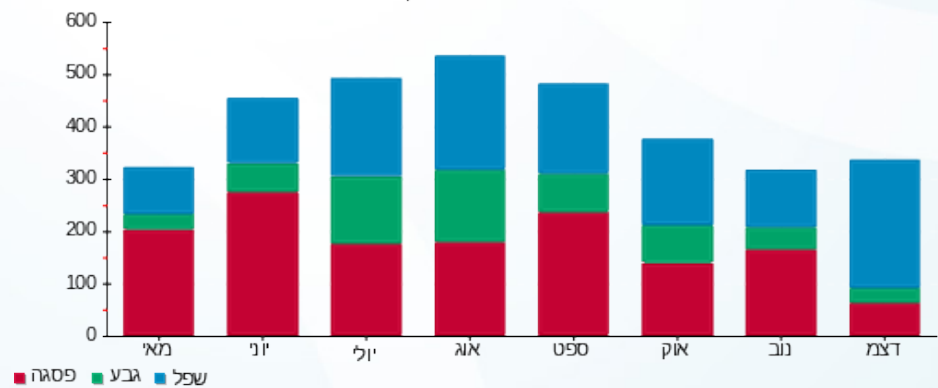



09/01/23

תאריך הפקדה:

שם דייר: אייפקס מאור וכוח ק.17
שם אתר: מגדל צמפיון

31/12/22

תאריך קריאה נוכחית:

01/12/22

תאריך קריאה קודמת:

לקוח/ה נכבד/ה, אנו מתכבדים להגיש את חישוב צריכת החשמל לתקופה 01/12/22 - 31/12/22:

אייפקס מאור וכוח ק.17 - 8 - 81042496(3x63)

סוג תעריף	סוג צריכה	קריאה קודמת	קריאה נוכחית	סה"כ צריכה בקוט"ש	מחיר לקוט"ש בא"ג	סה"כ לתשלום
פרטי חשבון עבור תאריכים:						
777	פסגה	01/12/22	31/12/22	258.80	103.20	267.08 ₪
778	גבע	2,163.60	2,274.00	110.40	62.21	68.68 ₪
779	שפל	6,727.20	7,663.00	935.80	37.88	354.48 ₪

סה"כ לדייר:

פסגה	גבע	שפל	סה"כ	שיא ביקוש
258.80	110.40	935.80	1,305.00	3.50
267.08 ₪	68.68 ₪	354.48 ₪	690.24 ₪	

סה"כ צריכה

סה"כ לתשלום

214.45 ₪	תשלום קבוע	
11.74 ₪	תשלום עבור גודל חיבור בKVA (3x63)	
916.43 ₪	סה"כ לתשלום	לא כולל מע"מ

התפלגות חיוב בש"ח לפי תעו"ז

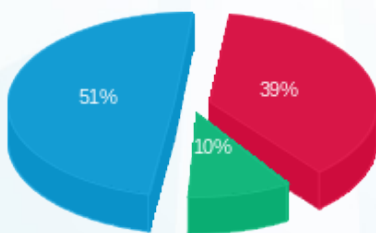

- פסגה (267.08 ₪) 51%
- גבע (68.68 ₪) 10%
- שפל (354.48 ₪) 39%

הסטוריית צריכה בקוט"ש

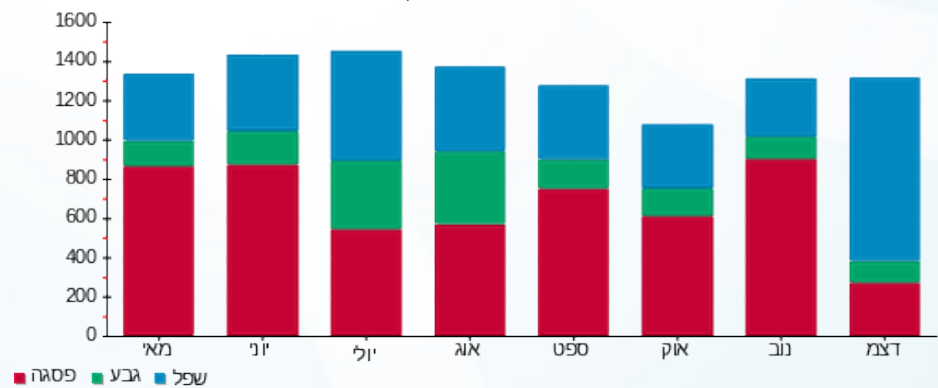



09/01/23

תאריך הפקדה:

שם דייר: אילנס בר מחסן

31/12/22

תאריך קריאה נוכחית:

שם אתר: מגדל צמפיון

01/12/22

תאריך קריאה קודמת:

לקוח/ה נכבד/ה, אנו מתכבדים להגיש את חישוב צריכת החשמל לתקופה 01/12/22 - 31/12/22:

אילנס בר מחסן - 2 - 81037998(3x40)

סה"כ לתשלום	מחיר לקוט"ש בא"ג	סה"כ צריכה בקוט"ש	קריאה נוכחית	קריאה קודמת	סוג צריכה	סוג תעריף
			31/12/22	01/12/22	פרטי חשבון עבור תאריכים:	
11.35 ₪	103.20	11.00	24,794.85	24,783.85	פסגה	777
3.33 ₪	62.21	5.35	13,467.25	13,461.90	גבע	778
15.40 ₪	37.88	40.65	40,585.20	40,544.55	שפל	779

סה"כ לדייר:

שיא ביקוש	סה"כ	שפל	גבע	פסגה
0.10	57.00	40.65	5.35	11.00
	30.08 ₪	15.40 ₪	3.33 ₪	11.35 ₪

סה"כ צריכה

סה"כ לתשלום

214.45 ₪	תשלום קבוע	
7.45 ₪	תשלום עבור גודל חיבור בKVA (3x40)	
251.98 ₪	סה"כ לתשלום	לא כולל מע"מ

התפלגות חיוב בש"ח לפי תע"ז

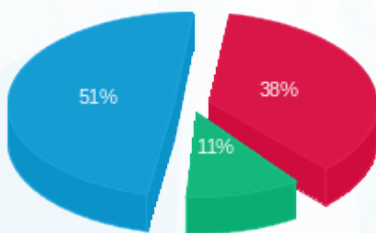

- פסגה (11.35 ₪)
- גבע (3.33 ₪)
- שפל (15.40 ₪)

הסטוריית צריכה בקוט"ש

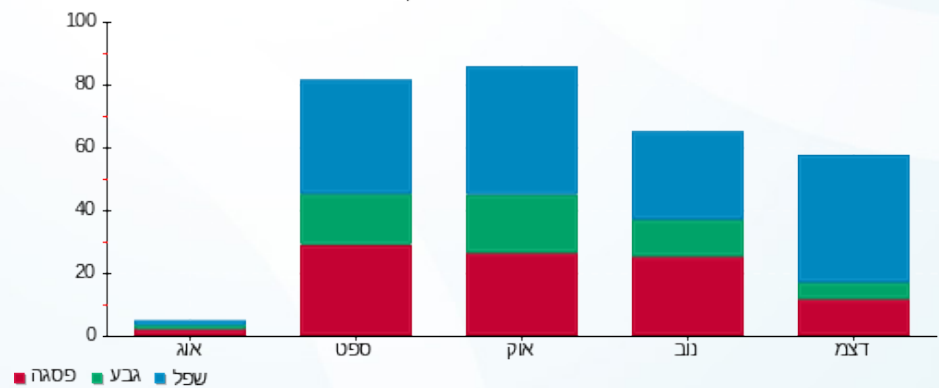

- פסגה
- גבע
- שפל





09/01/23

תאריך הפקדה:

שם דייר: אילנס מא.ק.קרקע
שם אתר: מגדל צמפיון

31/12/22

תאריך קריאה נוכחית:

01/12/22

תאריך קריאה קודמת:

לקוח/ה נכבד/ה, אנו מתכבדים להגיש את חישוב צריכת החשמל לתקופה 01/12/22 - 31/12/22:

אילנס מא.ק.קרקע - 2 - 81022282 (3x100)

סוג תעריף	סוג צריכה	קריאה קודמת	קריאה נוכחית	סה"כ צריכה בקוט"ש	מחיר לקוט"ש בא"ג	סה"כ לתשלום
פרטי חשבון עבור תאריכים:						
777	פסגה	01/12/22	31/12/22	271,554.40	103.20	89.16 ₪
778	גבע	105,987.60	106,031.60	44.00	62.21	27.37 ₪
779	שפל	176,458.00	176,792.80	334.80	37.88	126.82 ₪

סה"כ לדייר:

פסגה	גבע	שפל	סה"כ	שיא ביקוש
86.40	44.00	334.80	465.20	3.20
₪ 89.16	₪ 27.37	₪ 126.82	₪ 243.36	

סה"כ צריכה

סה"כ לתשלום

₪ 0.00	תשלום קבוע	
₪ 18.64	תשלום עבור גודל חיבור בKVA (3x100)	
₪ 262.00	סה"כ לתשלום	לא כולל מע"מ

התפלגות חיוב בש"ח לפי תעו"ז

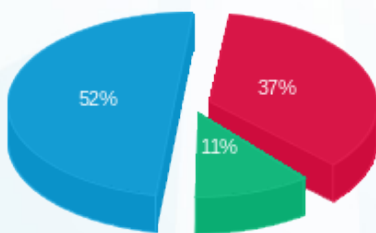

■ פסגה (₪ 89.16)
■ גבע (₪ 27.37)
■ שפל (₪ 126.82)

הסטוריית צריכה בקוט"ש

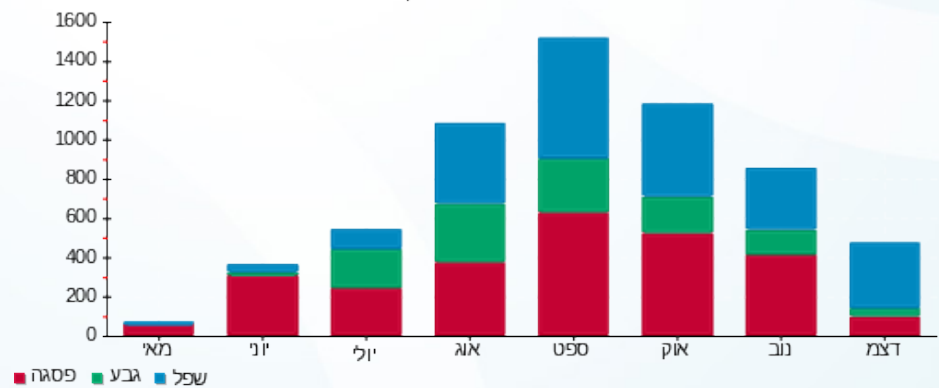



09/01/23

תאריך הפקה:

שם דייר: אילנס מאור וכוח ק.קרקע
שם אתר: מגדל צמפיון

31/12/22

תאריך קריאה נוכחית:

01/12/22

תאריך קריאה קודמת:

לקוח/ה נכבד/ה, אנו מתכבדים להגיש את חישוב צריכת החשמל לתקופה 01/12/22 - 31/12/22:

אילנס מאור וכוח ק.קרקע - 2 - 81020703(3x100)

סוג תעריף	סוג צריכה	קריאה קודמת	קריאה נוכחית	סה"כ צריכה בקוט"ש	מחיר לקוט"ש בא"ג	סה"כ לתשלום
פרטי חשבון עבור תאריכים:						
777	פסגה	01/12/22	31/12/22	652.00	103.20	777.86 ₪
778	גבע	72,492.00	72,996.00	504.00	62.21	313.54 ₪
779	שפל	216,378.80	219,433.20	3,054.40	37.88	1,157.01 ₪

סה"כ לדייר:

פסגה	גבע	שפל	סה"כ	שיא ביקוש
652.00	504.00	3,054.40	4,210.40	17.20
777.86 ₪	313.54 ₪	1,157.01 ₪	2,143.41 ₪	

סה"כ צריכה

סה"כ לתשלום

214.45 ₪	תשלום קבוע	
18.64 ₪	תשלום עבור גודל חיבור בKVA (3x100)	
2,376.49 ₪	סה"כ לתשלום	לא כולל מע"מ

התפלגות חיוב בש"ח לפי תע"ז

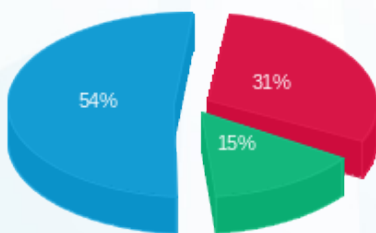

■ פסגה (672.86 ₪)
■ גבע (313.54 ₪)
■ שפל (1,157.01 ₪)

הסטוריית צריכה בקוט"ש

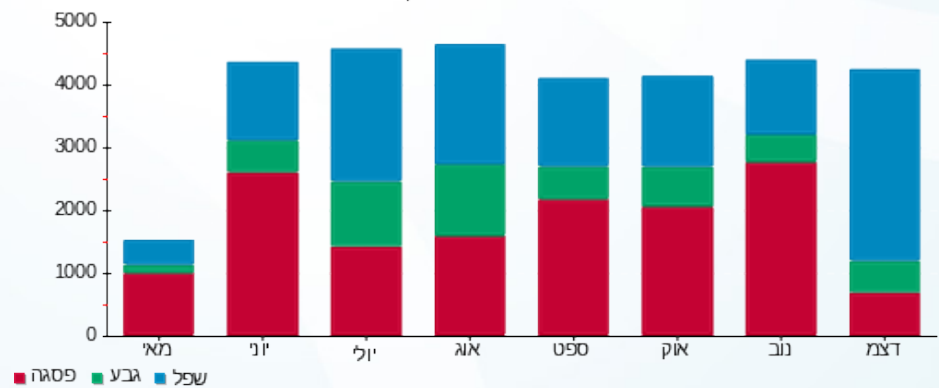



09/01/23

תאריך הפקה:

שם דייר: אינשורנס מאור וכוח ומא ק.19
שם אתר: מגדל צמפיון

31/12/22

תאריך קריאה נוכחית:

01/12/22

תאריך קריאה קודמת:

לקוח/ה נכבד/ה, אנו מתכבדים להגיש את חישוב צריכת החשמל לתקופה 01/12/22 - 31/12/22:

אינשורנס מאור וכוח ומא ק.19 - 4 - 81036507(3x100)

סוג תעריף	סוג צריכה	קריאה קודמת	קריאה נוכחית	סה"כ צריכה בקוט"ש	מחיר לקוט"ש בא"ג	סה"כ לתשלום
פרטי חשבון עבור תאריכים:						
777	פסגה	01/12/22	31/12/22	201.90	103.20	208.36 ₪
778	גבע	10,364.70	10,413.90	49.20	62.21	30.61 ₪
779	שפל	28,985.10	29,584.20	599.10	37.88	226.94 ₪

סה"כ לדייר:

פסגה	גבע	שפל	סה"כ	שיא ביקוש
201.90	49.20	599.10	850.20	2.00
208.36 ₪	30.61 ₪	226.94 ₪	465.91 ₪	

סה"כ צריכה

סה"כ לתשלום

214.45 ₪	תשלום קבוע	
18.64 ₪	תשלום עבור גודל חיבור בKVA (3x100)	
698.99 ₪	סה"כ לתשלום	לא כולל מע"מ

התפלגות חיוב בש"ח לפי תע"ז

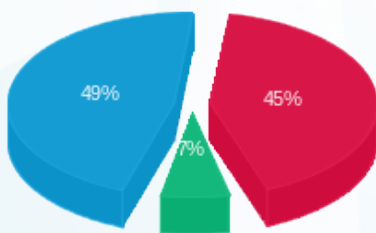

- פסגה (208.36 ₪) 49%
- גבע (30.61 ₪) 7%
- שפל (226.94 ₪) 45%

הסטוריית צריכה בקוט"ש

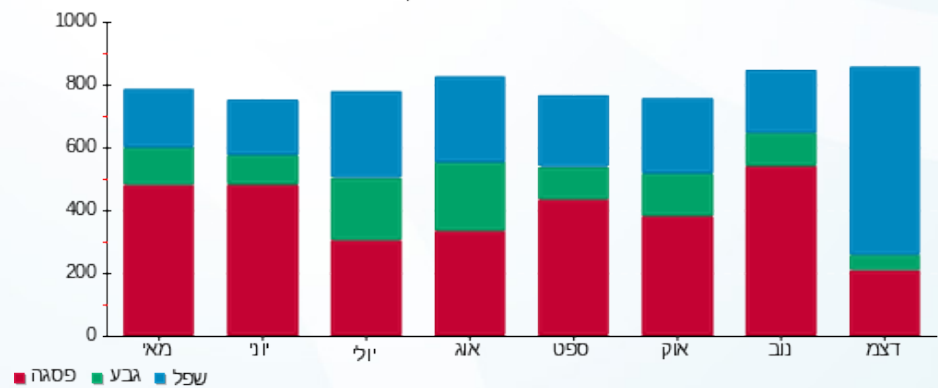

- פסגה
- גבע
- שפל





09/01/23 תאריך הפקה:
 31/12/22 תאריך קריאה נוכחית:
 01/12/22 תאריך קריאה קודמת:

שם דייר: אלדר מא ק.30
 שם אתר: מגדל צמפיון

לקוח/ה נכבד/ה, אנו מתכבדים להגיש את חישוב צריכת החשמל לתקופה 01/12/22 - 31/12/22:

אלדר מא ק.30 - 4 - 81040174(3x125)

סוג תעריף	סוג צריכה	קריאה קודמת	קריאה נוכחית	סה"כ צריכה בקוט"ש	מחיר לקוט"ש בא"ג	סה"כ לתשלום
פרטי חשבון עבור תאריכים:						
777	פסגה	01/12/22	31/12/22	163.80	103.20	169.04 ₪
778	גבע	3,799.20	3,811.20	12.00	62.21	7.47 ₪
779	שפל	23,309.80	23,681.80	372.00	37.88	140.91 ₪

סה"כ לדייר:

פסגה	גבע	שפל	סה"כ	שיא ביקוש
163.80	12.00	372.00	547.80	6.40
169.04 ₪	7.47 ₪	140.91 ₪	317.42 ₪	

סה"כ צריכה
 סה"כ לתשלום

0.00 ₪	תשלום קבוע	
23.29 ₪	תשלום עבור גודל חיבור בKVA (3x125)	
340.71 ₪	סה"כ לתשלום	לא כולל מע"מ

התפלגות חיוב בש"ח לפי תעו"ז

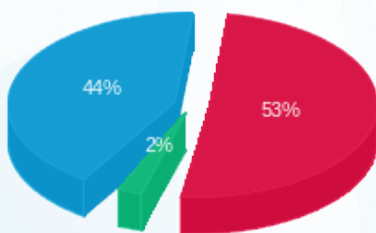

■ פסגה (169.04 ₪) 53%
 ■ גבע (7.47 ₪) 44%
 ■ שפל (140.91 ₪) 2%

הסטוריית צריכה בקוט"ש

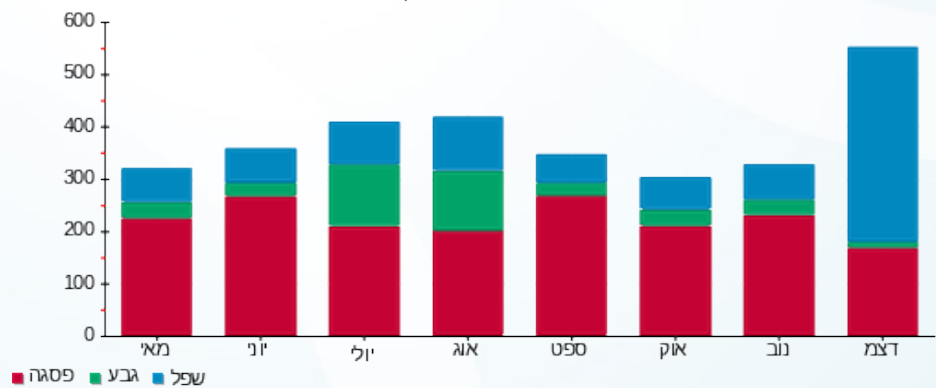

■ פסגה ■ גבע ■ שפל





09/01/23

תאריך הפקדה:

שם דייר: אלדר מאור וכח ק.30

31/12/22

תאריך קריאה נוכחית:

שם אתר: מגדל צמפיון

01/12/22

תאריך קריאה קודמת:

לקוח/ה נכבד/ה, אנו מתכבדים להגיש את חישוב צריכת החשמל לתקופה 01/12/22 - 31/12/22:

אלדר מאור וכח ק.30 - 4 - 81040180(3x63)

סה"כ לתשלום	מחיר לקוט"ש בא"ג	סה"כ צריכה בקוט"ש	קריאה נוכחית	קריאה קודמת	סוג צריכה	סוג תעריף
			31/12/22	01/12/22		פרטי חשבון עבור תאריכים:
₪ 617.14	103.20	598.00	88,805.30	88,207.30	פסגה	777
₪ 120.25	62.21	193.30	21,957.10	21,763.80	גבע	778
₪ 760.40	37.88	2,007.40	62,304.60	60,297.20	שפל	779

סה"כ לדייר:

שיא ביקוש	סה"כ	שפל	גבע	פסגה
6.70	2,798.70	2,007.40	193.30	598.00
	₪ 1,497.79	₪ 760.40	₪ 120.25	₪ 617.14

סה"כ צריכה

סה"כ לתשלום

₪ 214.45	תשלום קבוע	
₪ 11.74	תשלום עבור גודל חיבור בKVA (3x63)	
₪ 1,723.98	סה"כ לתשלום	לא כולל מע"מ

התפלגות חיוב בש"ח לפי תע"ז

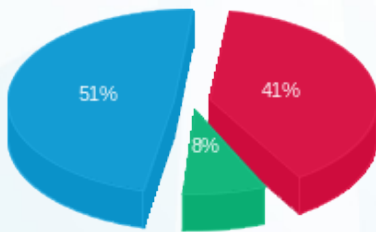

- פסגה (₪ 617.14) 51%
- גבע (₪ 120.25) 8%
- שפל (₪ 760.40) 41%

הסטוריית צריכה בקוט"ש

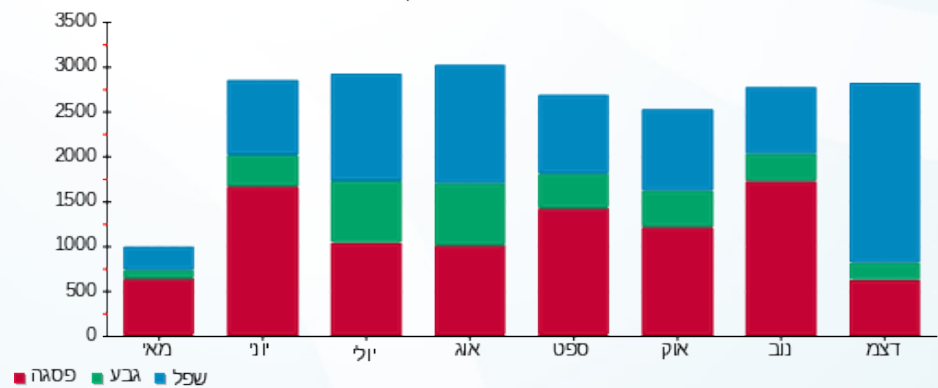

- פסגה
- גבע
- שפל



09/01/23 תאריך הפקה:
 31/12/22 תאריך קריאה נוכחית:
 01/12/22 תאריך קריאה קודמת:

שם דייר: אלייד (הנדסה) מאור וכוח 31.ק
 שם אתר: מגדל צמפיון

לקוח/ה נכבד/ה, אנו מתכבדים להגיש את חישוב צריכת החשמל לתקופה 01/12/22 - 31/12/22:

אלייד (הנדסה) ק.1 - 1 - 14155749(3x40)

סוג תעריף	סוג צריכה	קריאה קודמת	קריאה נוכחית	סה"כ צריכה בקוט"ש	מחיר לקוט"ש בא"ג	סה"כ לתשלום
פרטי חשבון עבור תאריכים:						
777	פסגה	01/12/22	31/12/22	102.18	103.20	105.45 ₪
778	גבע	3,508.97	3,534.70	25.73	62.21	16.01 ₪
779	שפל	14,376.57	14,744.55	367.98	37.88	139.39 ₪

סה"כ לדייר:

פסגה	גבע	שפל	סה"כ	שיא ביקוש
102.18	25.73	367.98	495.90	2.76
105.45 ₪	16.01 ₪	139.39 ₪	260.86 ₪	

סה"כ צריכה
סה"כ לתשלום

214.45 ₪	תשלום קבוע	
7.45 ₪	תשלום עבור גודל חיבור בKVA (3x40)	
482.76 ₪	סה"כ לתשלום	לא כולל מע"מ

התפלגות חיוב בש"ח לפי תעו"ז

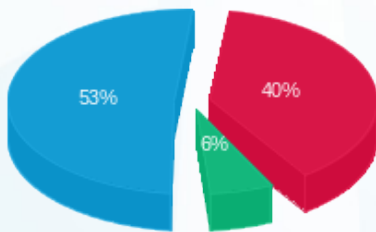

■ פסגה (105.45 ₪)
 ■ גבע (16.01 ₪)
 ■ שפל (139.39 ₪)

הסטוריית צריכה בקוט"ש

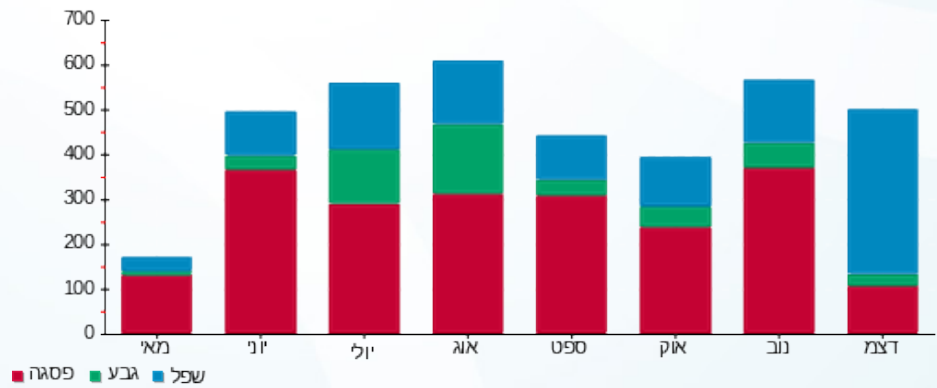



09/01/23

תאריך הפקדה:

שם דייר: אלייד (יונגיל) מא ק.31

31/12/22

תאריך קריאה נוכחית:

שם אתר: מגדל צמפיון

01/12/22

תאריך קריאה קודמת:

לקוח/ה נכבד/ה, אנו מתכבדים להגיש את חישוב צריכת החשמל לתקופה 01/12/22 - 31/12/22:

אלייד (יונגיל) מא ק.31 - 3 - 14155687(3x40)

סוג תעריף	סוג צריכה	קריאה קודמת	קריאה נוכחית	סה"כ צריכה בקוט"ש	מחיר לקוט"ש בא"ג	סה"כ לתשלום
פרטי חשבון עבור תאריכים:						
777	פסגה	01/12/22	31/12/22	4,062.65	103.20	71.78 ₪
778	גבע	1,009.00	1,040.15	31.15	62.21	19.38 ₪
779	שפל	4,865.75	5,116.03	250.28	37.88	94.80 ₪

סה"כ לדייר:

פסגה	גבע	שפל	סה"כ	שיא ביקוש
69.55	31.15	250.28	350.98	1.39
71.78 ₪	19.38 ₪	94.80 ₪	185.96 ₪	

סה"כ צריכה

סה"כ לתשלום

0.00 ₪	תשלום קבוע	
7.45 ₪	תשלום עבור גודל חיבור בKVA (3x40)	
193.41 ₪	סה"כ לתשלום	לא כולל מע"מ

התפלגות חיוב בש"ח לפי תעו"ז

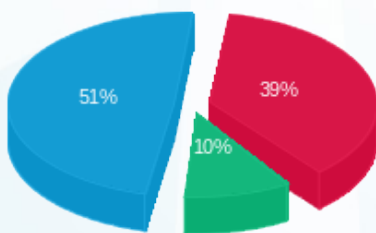

- פסגה (71.78 ₪)
- גבע (19.38 ₪)
- שפל (94.80 ₪)

הסטוריית צריכה בקוט"ש

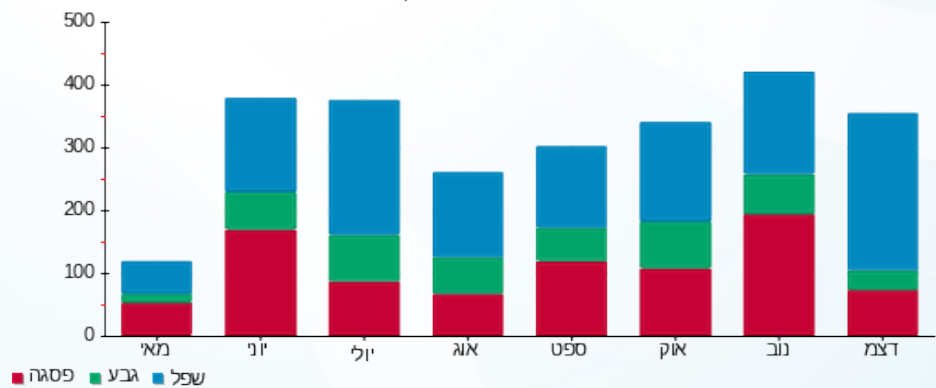

09/01/23 תאריך הפקה:
 31/12/22 תאריך קריאה נוכחית:
 01/12/22 תאריך קריאה קודמת:

שם דייר: אלייד (יונגיל) מאור וכוח ק.31
 שם אתר: מגדל צמפיון

לקוח/ה נכבד/ה, אנו מתכבדים להגיש את חישוב צריכת החשמל לתקופה 01/12/22 - 31/12/22:

אלייד (יונגיל) מאור וכוח ק.31 - 4 - 14155749(3x40)

סה"כ לתשלום	מחיר לקוט"ש בא"ג	סה"כ צריכה בקוט"ש	קריאה נוכחית	קריאה קודמת	סוג צריכה	סוג תעריף
			31/12/22	01/12/22	פרטי חשבון עבור תאריכים:	
226.81 ₪	103.20	219.78	35,704.93	35,485.15	פסגה	777
12.40 ₪	62.21	19.93	6,793.30	6,773.37	גבע	778
272.89 ₪	37.88	720.40	20,909.10	20,188.70	שפל	779

סה"כ לדייר:

שיא ביקוש	סה"כ	שפל	גבע	פסגה
5.03	960.11	720.40	19.93	219.78
	512.10 ₪	272.89 ₪	12.40 ₪	226.81 ₪

סה"כ צריכה
 סה"כ לתשלום

214.45 ₪	תשלום קבוע	
7.45 ₪	תשלום עבור גודל חיבור בKVA (3x40)	
734.00 ₪	סה"כ לתשלום	לא כולל מע"מ

התפלגות חיוב בש"ח לפי תעו"ז

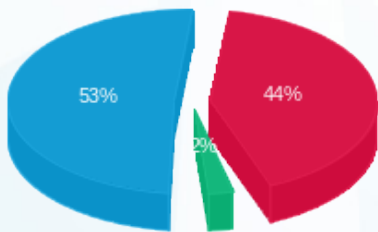

פסגה (226.81 ₪) - 53%
 גבע (12.40 ₪) - 2%
 שפל (272.89 ₪) - 44%

הסטוריית צריכה בקוט"ש

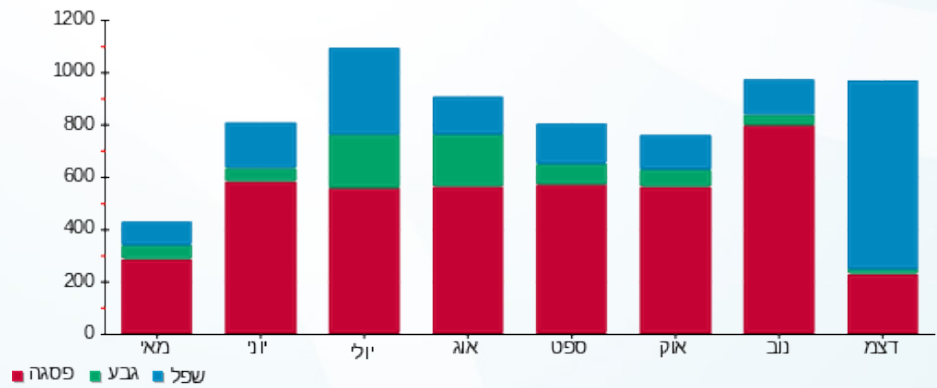



09/01/23

תאריך הפקדה:

שם דייר: אלייד מא ק.31

31/12/22

תאריך קריאה נוכחית:

שם אתר: מגדל צמפיון

01/12/22

תאריך קריאה קודמת:

לקוח/ה נכבד/ה, אנו מתכבדים להגיש את חישוב צריכת החשמל לתקופה 01/12/22 - 31/12/22:

אלייד מא ק.31 - 1 - 81040174(3x160)

סוג תעריף	סוג צריכה	קריאה קודמת	קריאה נוכחית	סה"כ צריכה בקוט"ש	מחיר לקוט"ש בא"ג	סה"כ לתשלום
פרטי חשבון עבור תאריכים:						
777	פסגה	01/12/22	31/12/22	108.20	103.20	111.66 ₪
778	גבע	5,227.20	5,230.80	3.60	62.21	2.24 ₪
779	שפל	30,141.80	30,457.20	315.40	37.88	119.47 ₪

סה"כ לדייר:

פסגה	גבע	שפל	סה"כ	שיא ביקוש
108.20	3.60	315.40	427.20	4.60
111.66 ₪	2.24 ₪	119.47 ₪	233.38 ₪	

סה"כ צריכה

סה"כ לתשלום

0.00 ₪	תשלום קבוע	
29.82 ₪	תשלום עבור גודל חיבור בKVA (3x160)	
263.19 ₪	סה"כ לתשלום	לא כולל מע"מ

התפלגות חיוב בש"ח לפי תעו"ז

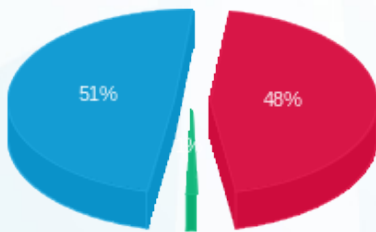

- פסגה (111.66 ₪) 51%
- גבע (2.24 ₪) 48%
- שפל (119.47 ₪)

הסטוריית צריכה בקוט"ש

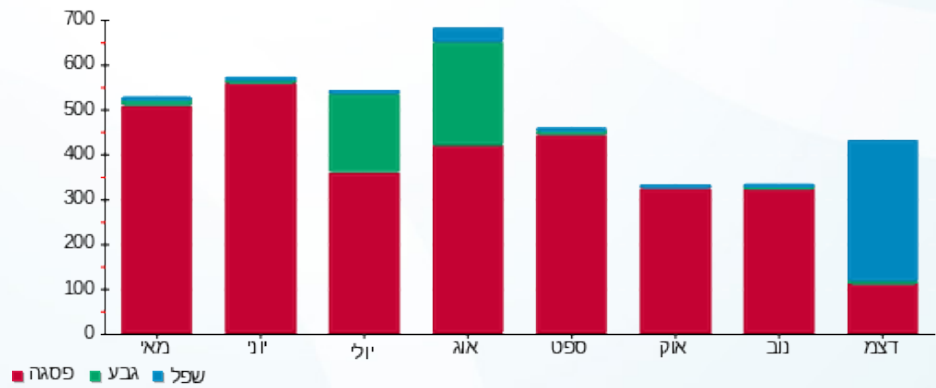



09/01/23

תאריך הפקדה:

שם דייר: אלייד מאור וכוח ק.31

31/12/22

תאריך קריאה נוכחית:

שם אתר: מגדל צמפיון

01/12/22

תאריך קריאה קודמת:

לקוח/ה נכבד/ה, אנו מתכבדים להגיש את חישוב צריכת החשמל לתקופה 01/12/22 - 31/12/22:

אלייד מאור וכוח ק.31 - 1 - 81040180(3x125)

סוג תעריף	סוג צריכה	קריאה קודמת	קריאה נוכחית	סה"כ צריכה בקוט"ש	מחיר לקוט"ש בא"ג	סה"כ לתשלום
פרטי חשבון עבור תאריכים:						
777	פסגה	01/12/22	31/12/22	1,189.20	103.20	1,227.25 ₪
778	גבע	47,131.20	47,306.20	175.00	62.21	108.87 ₪
779	שפל	155,632.00	158,872.40	3,240.40	37.88	1,227.46 ₪

סה"כ לדייר:

פסגה	גבע	שפל	סה"כ	שיא ביקוש
1,189.20	175.00	3,240.40	4,604.60	17.00
1,227.25 ₪	108.87 ₪	1,227.46 ₪	2,563.59 ₪	

סה"כ צריכה

סה"כ לתשלום

214.45 ₪	תשלום קבוע	
23.29 ₪	תשלום עבור גודל חיבור בKVA (3x125)	
2,801.33 ₪	סה"כ לתשלום	לא כולל מע"מ

התפלגות חיוב בש"ח לפי תע"ז

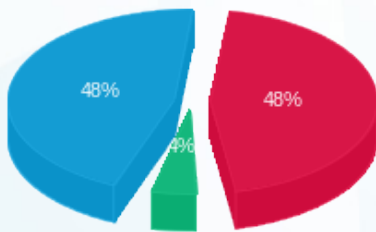

- פסגה (1,227.25 ₪) 48%
- גבע (108.87 ₪) 49%
- שפל (1,227.46 ₪) 48%

הסטוריית צריכה בקוט"ש

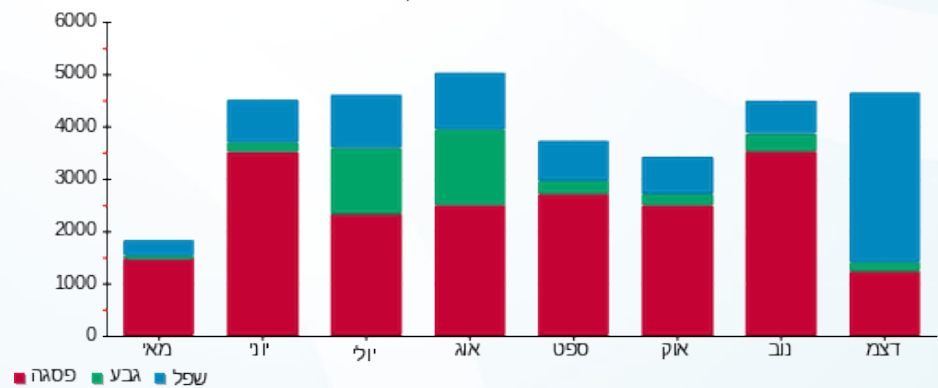



09/01/23

תאריך הפקדה:

שם דייר: אלייד תשתיות מא ק.31

31/12/22

תאריך קריאה נוכחית:

שם אתר: מגדל צמפיון

01/12/22

תאריך קריאה קודמת:

לקוח/ה נכבד/ה, אנו מתכבדים להגיש את חישוב צריכת החשמל לתקופה 01/12/22 - 31/12/22:

אלייד תשתיות מא ק.31 - 2 - 81040174(3x40)

סוג תעריף	סוג צריכה	קריאה קודמת	קריאה נוכחית	סה"כ צריכה בקוט"ש	מחיר לקוט"ש בא"ג	סה"כ לתשלום
פרטי חשבון עבור תאריכים:						
777	פסגה	01/12/22	31/12/22	10.60	103.20	10.94 ₪
778	גבע	569.70	569.75	0.05	62.21	0.03 ₪
779	שפל	4,265.70	4,296.20	30.50	37.88	11.55 ₪

סה"כ לדייר:

פסגה	גבע	שפל	סה"כ	שיא ביקוש
10.60	0.05	30.50	41.15	2.35
10.94 ₪	0.03 ₪	11.55 ₪	22.52 ₪	

סה"כ צריכה

סה"כ לתשלום

0.00 ₪	תשלום קבוע	
7.45 ₪	תשלום עבור גודל חיבור בKVA (3x40)	
29.98 ₪	סה"כ לתשלום	לא כולל מע"מ

התפלגות חיוב בש"ח לפי תעו"ז

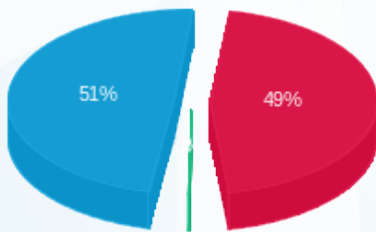

- פסגה (10.94 ₪) - 51%
- גבע (0.03 ₪) - 49%
- שפל (11.55 ₪) - 49%

הסטוריית צריכה בקוט"ש

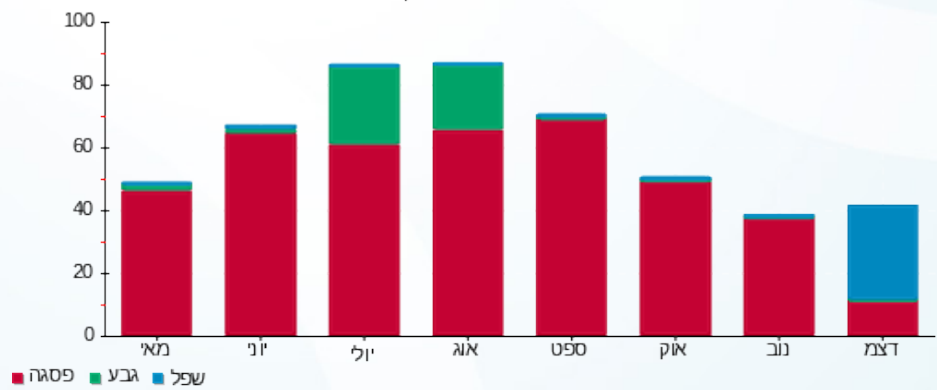



09/01/23

תאריך הפקה:

שם דייר: אלייד תשתיות מאור וכוח ק.31
שם אתר: מגדל צמפיון

31/12/22

תאריך קריאה נוכחית:

01/12/22

תאריך קריאה קודמת:

לקוח/ה נכבד/ה, אנו מתכבדים להגיש את חישוב צריכת החשמל לתקופה 01/12/22 - 31/12/22:

אלייד תשתיות מאור וכוח ק.31 - 2 - 81040180(3x40)

סוג תעריף	סוג צריכה	קריאה קודמת	קריאה נוכחית	סה"כ צריכה בקוט"ש	מחיר לקוט"ש בא"ג	סה"כ לתשלום
פרטי חשבון עבור תאריכים:						
777	פסגה	01/12/22	31/12/22	88.10	103.20	90.92 ₪
778	גבע	5,304.30	5,317.40	13.10	62.21	8.15 ₪
779	שפל	17,076.55	17,340.95	264.40	37.88	100.15 ₪

סה"כ לדייר:

פסגה	גבע	שפל	סה"כ	שיא ביקוש
88.10	13.10	264.40	365.60	1.75
90.92 ₪	8.15 ₪	100.15 ₪	199.22 ₪	

סה"כ צריכה

סה"כ לתשלום

214.45 ₪	תשלום קבוע	
7.45 ₪	תשלום עבור גודל חיבור בKVA (3x40)	
421.13 ₪	סה"כ לתשלום	לא כולל מע"מ

התפלגות חיוב בש"ח לפי תעו"ז

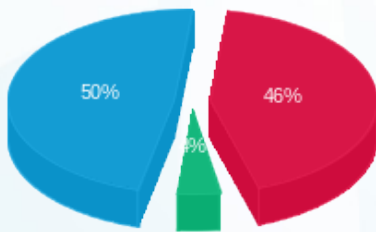

■ פסגה (90.92 ₪)
■ גבע (8.15 ₪)
■ שפל (100.15 ₪)

הסטוריית צריכה בקוט"ש

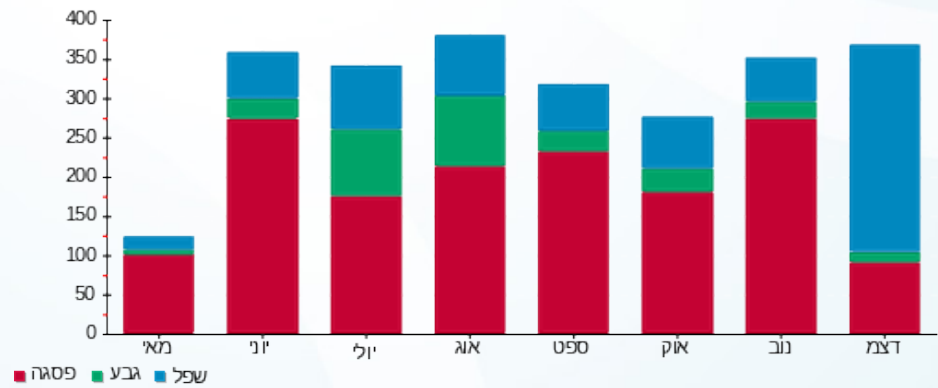

■ פסגה ■ גבע ■ שפל





09/01/23

תאריך הפקה:

שם דייר: אלקטיס מא ק.32

31/12/22

תאריך קריאה נוכחית:

שם אתר: מגדל צמפיון

01/12/22

תאריך קריאה קודמת:

לקוח/ה נכבד/ה, אנו מתכבדים להגיש את חישוב צריכת החשמל לתקופה 01/12/22 - 31/12/22:

אלקטיס מא ק.32 - 4 - 14155687(3x100)

סוג תעריף	סוג צריכה	קריאה קודמת	קריאה נוכחית	סה"כ צריכה בקוט"ש	מחיר לקוט"ש בא"ג	סה"כ לתשלום
פרטי חשבון עבור תאריכים:						
777	פסגה	01/12/22	31/12/22	54.65	103.20	56.40 ₪
778	גבע	4,102.50	4,127.83	25.32	62.21	15.75 ₪
779	שפל	24,370.50	24,682.23	311.73	37.88	118.08 ₪

סה"כ לדייר:

פסגה	גבע	שפל	סה"כ	שיא ביקוש
54.65	25.32	311.73	391.70	9.42
₪ 56.40	₪ 15.75	₪ 118.08	₪ 190.23	

סה"כ צריכה

סה"כ לתשלום

0.00 ₪	תשלום קבוע	
18.64 ₪	תשלום עבור גודל חיבור בKVA (3x100)	
208.87 ₪	סה"כ לתשלום	לא כולל מע"מ

התפלגות חיוב בש"ח לפי תעו"ז

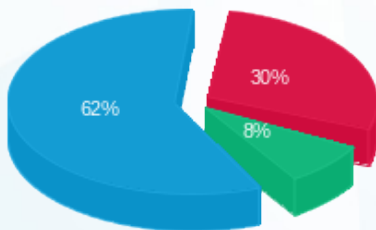

- פסגה (₪ 56.40)
- גבע (₪ 15.75)
- שפל (₪ 118.08)

הסטוריית צריכה בקוט"ש

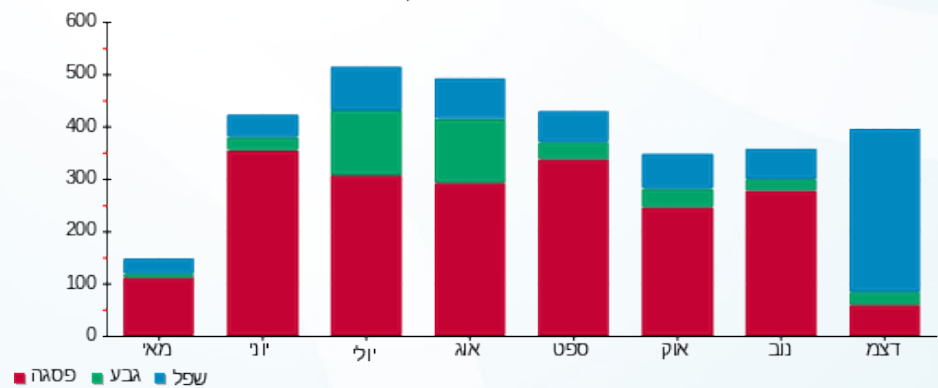



09/01/23

תאריך הפקה:

שם דייר: אלקטיס מאור וכוח ק.32
שם אתר: מגדל צמפיון

31/12/22

תאריך קריאה נוכחית:

01/12/22

תאריך קריאה קודמת:

לקוח/ה נכבד/ה, אנו מתכבדים להגיש את חישוב צריכת החשמל לתקופה 01/12/22 - 31/12/22:

אלקטיס מאור וכוח ק.32 - 3 - 14155767(3x80)

סה"כ לתשלום	מחיר לקוט"ש בא"ג	סה"כ צריכה בקוט"ש	קריאה נוכחית	קריאה קודמת	סוג צריכה	סוג תעריף
			31/12/22	01/12/22		פרטי חשבון עבור תאריכים:
₪ 923.91	103.20	895.26	125,637.70	124,742.44	פסגה	777
₪ 251.24	62.21	403.85	40,323.50	39,919.65	גבע	778
₪ 1,407.84	37.88	3,716.59	126,024.80	122,308.21	שפל	779

סה"כ לדייר:

שיא ביקוש	סה"כ	שפל	גבע	פסגה
14.36	5,015.70	3,716.59	403.85	895.26
	₪ 2,582.99	₪ 1,407.84	₪ 251.24	₪ 923.91

סה"כ צריכה

סה"כ לתשלום

₪ 214.45	תשלום קבוע	
₪ 14.91	תשלום עבור גודל חיבור בKVA (3x80)	
₪ 2,812.35	סה"כ לתשלום	לא כולל מע"מ

התפלגות חיוב בש"ח לפי תע"ז

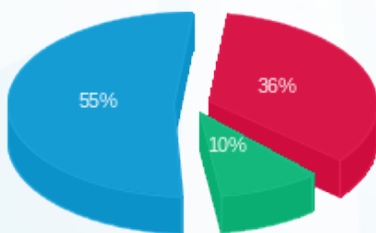

■ פסגה (₪ 923.91) 55%
■ גבע (₪ 251.24) 10%
■ שפל (₪ 1,407.84) 36%

הסטוריית צריכה בקוט"ש

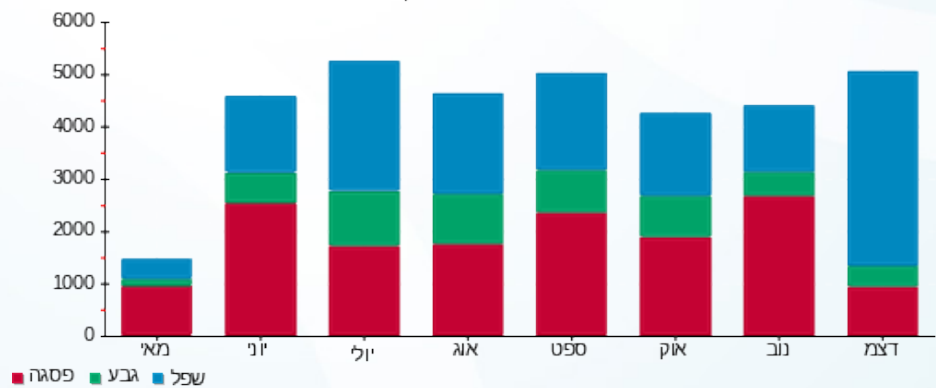



09/01/23

תאריך הפקה:

שם דייר: אמ.אמ. אס תקשורת בע"מ (פובליסיס) מא ק.27
שם אתר: מגדל צמפיון

31/12/22

תאריך קריאה נוכחית:

01/12/22

תאריך קריאה קודמת:

לקוח/ה נכבד/ה, אנו מתכבדים להגיש את חישוב צריכת החשמל לתקופה 01/12/22 - 31/12/22:

אמ.אמ. אס תקשורת בע"מ (פובליסיס) מא ק.27 - 8 - 81022237(3x200)

סוג תעריף	סוג צריכה	קריאה קודמת	קריאה נוכחית	סה"כ צריכה בקוט"ש	מחיר לקוט"ש בא"ג	סה"כ לתשלום
פרטי חשבון עבור תאריכים:						
777	פסגה	01/12/22	31/12/22	157.20	103.20	162.23 ₪
778	גבע	3,865.00	3,891.20	26.20	62.21	16.30 ₪
779	שפל	11,222.80	11,607.00	384.20	37.88	145.53 ₪

סה"כ לדייר:

פסגה	גבע	שפל	סה"כ	שיא ביקוש
157.20	26.20	384.20	567.60	1.80
162.23 ₪	16.30 ₪	145.53 ₪	324.06 ₪	

סה"כ צריכה

סה"כ לתשלום

0.00 ₪	תשלום קבוע	
37.27 ₪	תשלום עבור גודל חיבור בKVA (3x200)	
361.34 ₪	סה"כ לתשלום	לא כולל מע"מ

התפלגות חיוב בש"ח לפי תע"ז

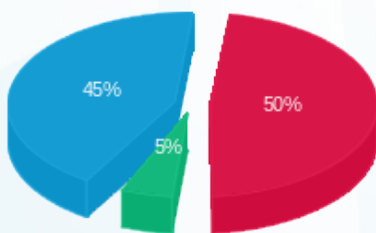

- פסגה (162.23 ₪) 50%
- גבע (16.30 ₪) 45%
- שפל (145.53 ₪) 5%

הסטוריית צריכה בקוט"ש

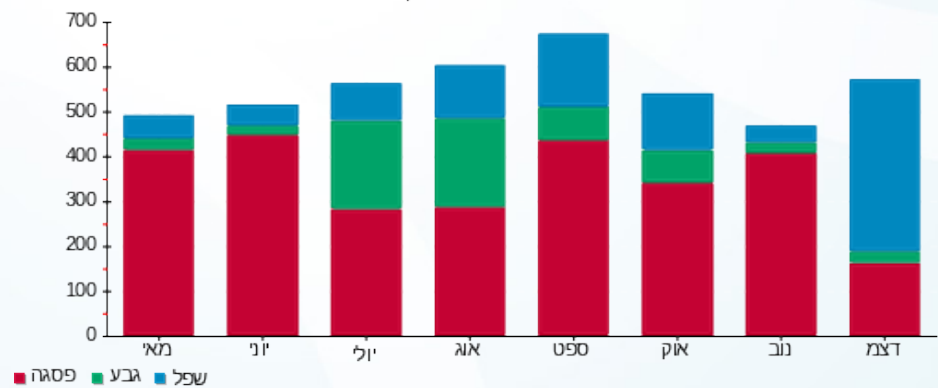



09/01/23

תאריך הפקה:

שם דייר: אמ.אמ. אס תקשורת בע"מ (פובליסיס) מא ק.32

31/12/22

תאריך קריאה נוכחי:

שם אתר: מגדל צמפיון

01/12/22

תאריך קריאה קודמת:

לקוח/ה נכבד/ה, אנו מתכבדים להגיש את חישוב צריכת החשמל לתקופה 01/12/22 - 31/12/22:

אמ.אמ. אס תקשורת בע"מ (פובליסיס) מא ק.32 - 8 - (3x80)81040174

סוג תעריף	סוג צריכה	קריאה קודמת	קריאה נוכחית	סה"כ צריכה בקוט"ש	מחיר לקוט"ש בא"ג	סה"כ לתשלום
פרטי חשבון עבור תאריכים:						
777	פסגה	01/12/22	31/12/22	21.20	103.20	21.88 ₪
778	גבע	1,968.90	1,977.40	8.50	62.21	5.29 ₪
779	שפל	7,436.70	7,517.80	81.10	37.88	30.72 ₪

סה"כ לדייר:

פסגה	גבע	שפל	סה"כ	שיא ביקוש
21.20	8.50	81.10	110.80	0.40
21.88 ₪	5.29 ₪	30.72 ₪	57.89 ₪	

סה"כ צריכה

סה"כ לתשלום

0.00 ₪	תשלום קבוע	
14.91 ₪	תשלום עבור גודל חיבור בKVA (3x80)	
72.80 ₪	סה"כ לתשלום	לא כולל מע"מ

התפלגות חיוב בש"ח לפי תע"ז

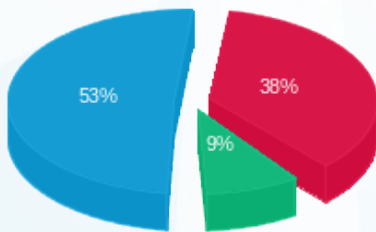

■ פסגה (21.88 ₪)
■ גבע (5.29 ₪)
■ שפל (30.72 ₪)

הסטוריית צריכה בקוט"ש

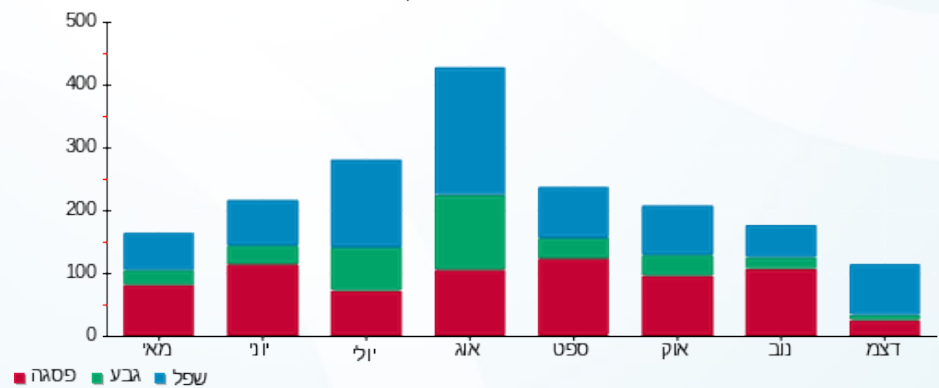

■ פסגה ■ גבע ■ שפל



09/01/23

תאריך הפקה:

שם דייר: אמ.אמ. אס תקשורת בע"מ (פובליסיס) מאור וכוח ק.27.

31/12/22

תאריך קריאה נוכחית:

שם אתר: מגדל צמפיון

01/12/22

תאריך קריאה קודמת:

לקוח/ה נכבד/ה, אנו מתכבדים להגיש את חישוב צריכת החשמל לתקופה 01/12/22 - 31/12/22:

אמ.אמ. אס תקשורת בע"מ (פובליסיס) מאור וכוח ק.27 - 8 - (3x125)81038194

סוג תעריף	סוג צריכה	קריאה קודמת	קריאה נוכחית	סה"כ צריכה בקוט"ש	מחיר לקוט"ש בא"ג	סה"כ לתשלום
		01/12/22	31/12/22			
777	פסגה	127,723.00	128,642.00	919.00	103.20	948.41 ₪
778	גבע	36,514.00	36,842.40	328.40	62.21	204.30 ₪
779	שפל	107,882.40	110,769.00	2,886.60	37.88	1,093.44 ₪

סה"כ לדייר:

פסגה	גבע	שפל	סה"כ	שיא ביקוש
919.00	328.40	2,886.60	4,134.00	12.40
948.41 ₪	204.30 ₪	1,093.44 ₪	2,246.15 ₪	

סה"כ צריכה

סה"כ לתשלום

214.45 ₪	תשלום קבוע	
23.29 ₪	תשלום עבור גודל חיבור בKVA (3x125)	
2,483.89 ₪	סה"כ לתשלום	לא כולל מע"מ

התפלגות חיוב בש"ח לפי תעו"ז

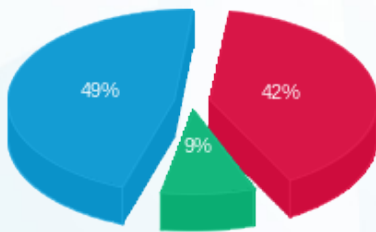

- פסגה (948.41 ₪) 49%
- גבע (204.30 ₪) 9%
- שפל (1,093.44 ₪) 42%

הסטוריית צריכה בקוט"ש

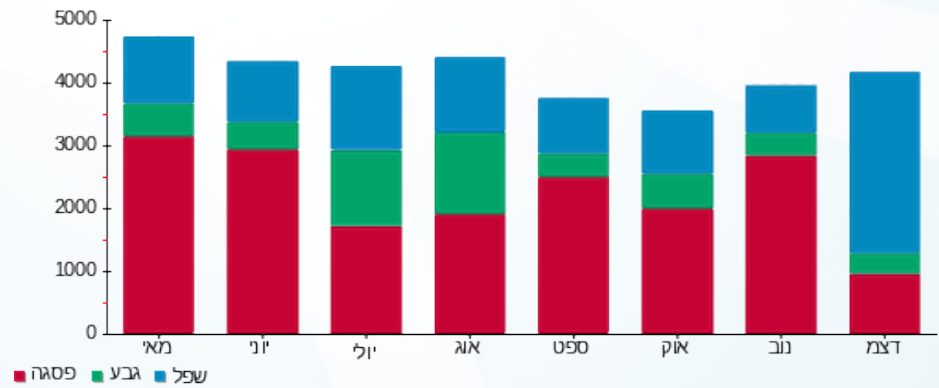



09/01/23

תאריך הפקה:

שם דייר: אמ.אמ. אס תקשורת בע"מ (פובליסיס) מאור וכוח ק.32

31/12/22

תאריך קריאה נוכחית:

שם אתר: מגדל צמפיון

01/12/22

תאריך קריאה קודמת:

לקוח/ה נכבד/ה, אנו מתכבדים להגיש את חישוב צריכת החשמל לתקופה 01/12/22 - 31/12/22:

אמ.אמ. אס תקשורת בע"מ (פובליסיס) מאור וכוח ק.32 - 8 - (3x80)81040180

סוג תעריף	סוג צריכה	קריאה קודמת	קריאה נוכחית	סה"כ צריכה בקוט"ש	מחיר לקוט"ש בא"ג	סה"כ לתשלום
		01/12/22	31/12/22			
777	פסגה	28,510.60	28,693.60	183.00	103.20	188.86 ₪
778	גבע	7,810.90	7,851.90	41.00	62.21	25.51 ₪
779	שפל	24,339.00	24,923.70	584.70	37.88	221.48 ₪

סה"כ לדייר:

פסגה	גבע	שפל	סה"כ	שיא ביקוש
183.00	41.00	584.70	808.70	3.20
188.86 ₪	25.51 ₪	221.48 ₪	435.85 ₪	

סה"כ צריכה

סה"כ לתשלום

214.45 ₪	תשלום קבוע	
14.91 ₪	תשלום עבור גודל חיבור בKVA (3x80)	
665.20 ₪	סה"כ לתשלום	לא כולל מע"מ

התפלגות חיוב בש"ח לפי תעו"ז

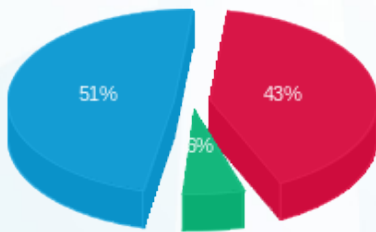

- פסגה (188.86 ₪) 51%
- גבע (25.51 ₪) 6%
- שפל (221.48 ₪) 43%

הסטוריית צריכה בקוט"ש

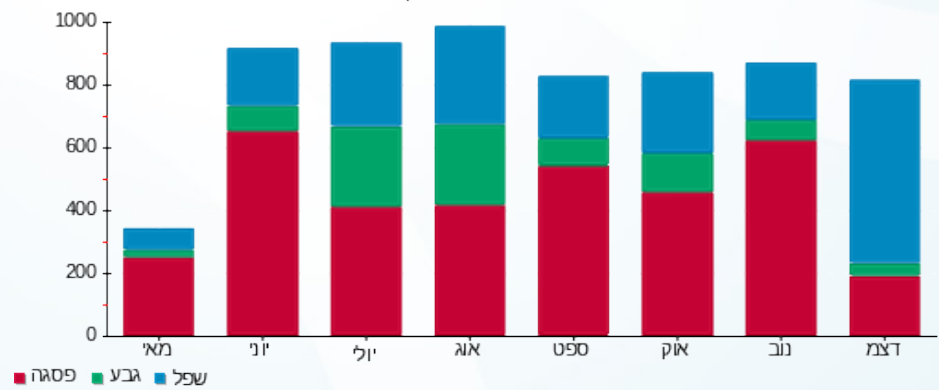



09/01/23

תאריך הפקה:

שם דייר: אמ.אמ.אס תקשורת בע"מ (פובליסיס) מא ק.34

31/12/22

תאריך קריאה נוכחי:

שם אתר: מגדל צמפיון

01/12/22

תאריך קריאה קודמת:

לקוח/ה נכבד/ה, אנו מתכבדים להגיש את חישוב צריכת החשמל לתקופה 01/12/22 - 31/12/22:

אמ.אמ.אס תקשורת בע"מ (פובליסיס) מא ק.34 - 2 - 14155687(3x250)

סוג תעריף	סוג צריכה	קריאה קודמת	קריאה נוכחית	סה"כ צריכה בקוט"ש	מחיר לקוט"ש בא"ג	סה"כ לתשלום
פרטי חשבון עבור תאריכים:						
777	פסגה	01/12/22	31/12/22	243.40	103.20	251.19 ₪
778	גבע	11,944.80	12,026.90	82.10	62.21	51.07 ₪
779	שפל	35,892.00	36,664.80	772.80	37.88	292.74 ₪

סה"כ לדייר:

פסגה	גבע	שפל	סה"כ	שיא ביקוש
243.40	82.10	772.80	1,098.30	8.22
251.19 ₪	51.07 ₪	292.74 ₪	595.00 ₪	

סה"כ צריכה

סה"כ לתשלום

0.00 ₪	תשלום קבוע	
46.59 ₪	תשלום עבור גודל חיבור בKVA (3x250)	
641.59 ₪	סה"כ לתשלום	לא כולל מע"מ

התפלגות חיוב בש"ח לפי תע"ז

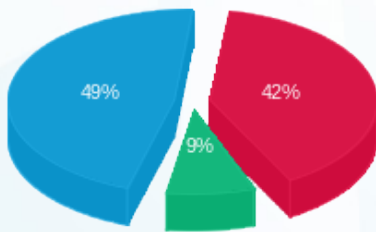

- פסגה (251.19 ₪)
- גבע (51.07 ₪)
- שפל (292.74 ₪)

הסטוריית צריכה בקוט"ש

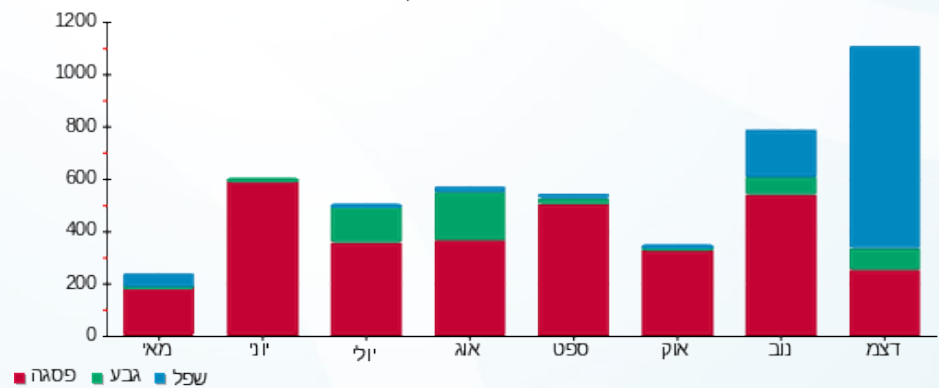



09/01/23

תאריך הפקה:

שם דייר: אמ.אמ.אס תקשורת בע"מ (פובליסיס) מא ק.42
שם אתר: מגדל צמפיון

31/12/22

תאריך קריאה נוכחית:

01/12/22

תאריך קריאה קודמת:

לקוח/ה נכבד/ה, אנו מתכבדים להגיש את חישוב צריכת החשמל לתקופה 01/12/22 - 31/12/22:

אמ.אמ.אס תקשורת בע"מ (פובליסיס) מא ק.42 - 3 - 15091231(3x125)

סוג תעריף	סוג צריכה	קריאה קודמת	קריאה נוכחית	סה"כ צריכה בקוט"ש	מחיר לקוט"ש בא"ג	סה"כ לתשלום
פרטי חשבון עבור תאריכים:						
777	פסגה	01/12/22	31/12/22	90.84	103.20	93.75 ₪
778	גבע	3,585.88	3,603.20	17.32	62.21	10.77 ₪
779	שפל	7,398.80	7,648.40	249.60	37.88	94.55 ₪

סה"כ לדייר:

פסגה	גבע	שפל	סה"כ	שיא ביקוש
90.84	17.32	249.60	357.76	8.42
₪ 93.75	₪ 10.77	₪ 94.55	₪ 199.07	

סה"כ צריכה

סה"כ לתשלום

₪ 0.00	תשלום קבוע	
₪ 23.29	תשלום עבור גודל חיבור בKVA (3x125)	
₪ 222.36	סה"כ לתשלום	לא כולל מע"מ

התפלגות חיוב בש"ח לפי תעו"ז

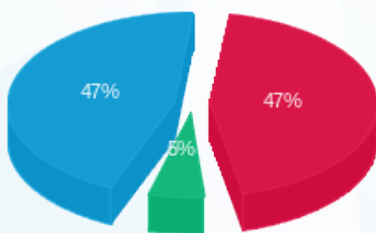

- פסגה (₪ 93.75)
- גבע (₪ 10.77)
- שפל (₪ 94.55)

הסטוריית צריכה בקוט"ש

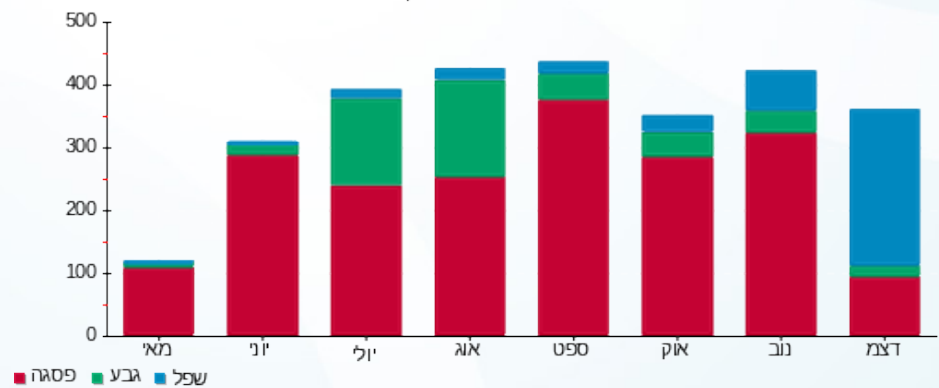

- פסגה
- גבע
- שפל





09/01/23

תאריך הפקה:

שם דייר: אמ.אמ.אס תקשורת בע"מ (פובליסיס) מא ק.43
שם אתר: מגדל צמפיון

31/12/22

תאריך קריאה נוכחית:

01/12/22

תאריך קריאה קודמת:

לקוח/ה נכבד/ה, אנו מתכבדים להגיש את חישוב צריכת החשמל לתקופה 01/12/22 - 31/12/22:

אמ.אמ.אס תקשורת בע"מ (פובליסיס) מא ק.43 - 4 - 15091231(3x125)

סוג תעריף	סוג צריכה	קריאה קודמת	קריאה נוכחית	סה"כ צריכה בקוט"ש	מחיר לקוט"ש בא"ג	סה"כ לתשלום
פרטי חשבון עבור תאריכים:						
		01/12/22	31/12/22			
777	פסגה	19,815.08	19,918.60	103.52	103.20	106.83 ₪
778	גבע	2,882.14	2,902.60	20.46	62.21	12.73 ₪
779	שפל	15,801.06	16,076.50	275.44	37.88	104.34 ₪

סה"כ לדייר:

פסגה	גבע	שפל	סה"כ	שיא ביקוש
103.52	20.46	275.44	399.42	10.78
106.83 ₪	12.73 ₪	104.34 ₪	223.90 ₪	

סה"כ צריכה

סה"כ לתשלום

0.00 ₪	תשלום קבוע	
23.29 ₪	תשלום עבור גודל חיבור בKVA (3x125)	
247.19 ₪	סה"כ לתשלום	לא כולל מע"מ

התפלגות חיוב בש"ח לפי תעו"ז

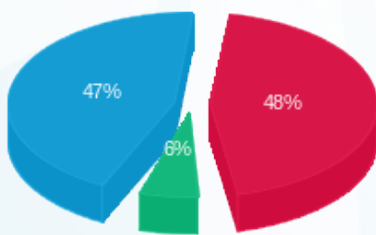

- פסגה (106.83 ₪) 47%
- גבע (12.73 ₪) 6%
- שפל (104.34 ₪) 48%

הסטוריית צריכה בקוט"ש

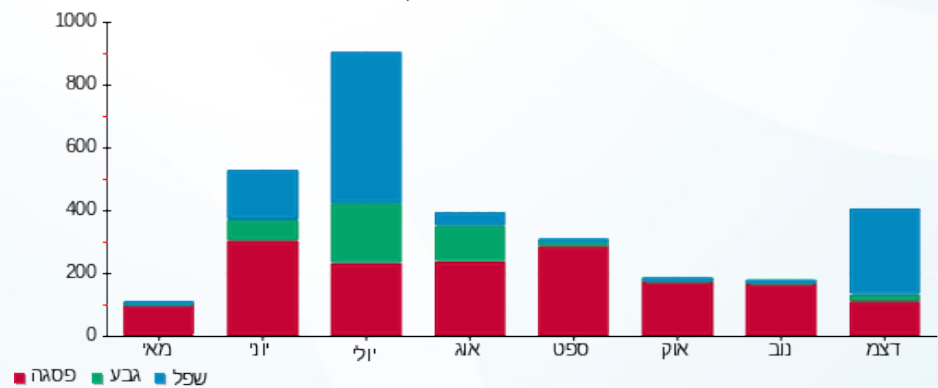



09/01/23

תאריך הפקדה:

שם דייר: אמ.אמ.אס תקשורת בע"מ (פובליסיס) מאור וכוח ק.34

31/12/22

תאריך קריאה נוכחית:

שם אתר: מגדל צמפיון

01/12/22

תאריך קריאה קודמת:

לקוח/ה נכבד/ה, אנו מתכבדים להגיש את חישוב צריכת החשמל לתקופה 01/12/22 - 31/12/22:

אמ.אמ.אס תקשורת בע"מ (פובליסיס) מאור וכוח ק.34 - 3 - 14155749 (3x250)

סוג תעריף	סוג צריכה	קריאה קודמת	קריאה נוכחית	סה"כ צריכה בקוט"ש	מחיר לקוט"ש בא"ג	סה"כ לתשלום
		01/12/22	31/12/22			
777	פסגה	394,987.40	398,488.50	3,501.10	103.20	3,613.14 ₪
778	גבע	176,247.80	177,764.70	1,516.90	62.21	943.66 ₪
779	שפל	548,273.00	559,621.30	11,348.30	37.88	4,298.73 ₪

סה"כ לדייר:

פסגה	גבע	שפל	סה"כ	שיא ביקוש
3,501.10	1,516.90	11,348.30	16,366.30	33.32
3,613.14 ₪	943.66 ₪	4,298.73 ₪	8,855.53 ₪	

סה"כ צריכה

סה"כ לתשלום

214.45 ₪	תשלום קבוע	
46.59 ₪	תשלום עבור גודל חיבור בKVA (3x250)	
9,116.57 ₪	סה"כ לתשלום	לא כולל מע"מ

התפלגות חיוב בש"ח לפי תעו"ז

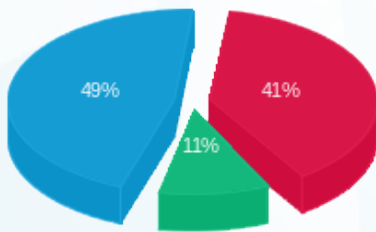

- פסגה (3,613.14 ₪) 49%
- גבע (943.66 ₪) 11%
- שפל (4,298.73 ₪) 41%

הסטוריית צריכה בקוט"ש

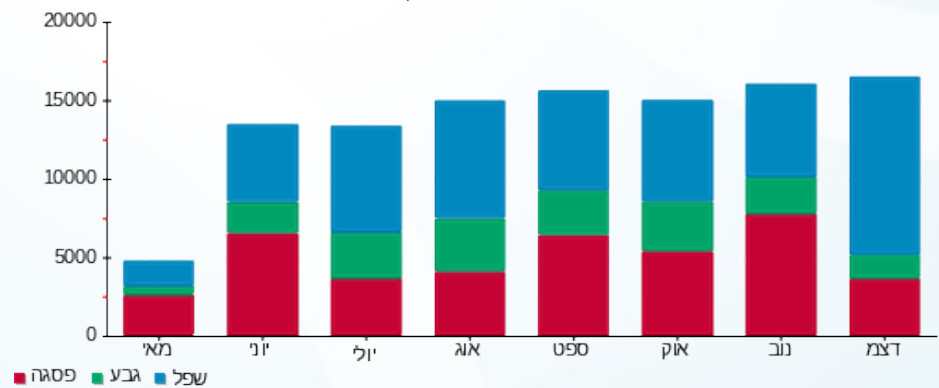

- פסגה
- גבע
- שפל





09/01/23

תאריך הפקה:

שם דייר: אמ.אמ.אס תקשורת בע"מ (פובליסיס) מאור וכח ק.42

31/12/22

תאריך קריאה נוכחי:

שם אתר: מגדל צמפיון

01/12/22

תאריך קריאה קודמת:

לקוח/ה נכבד/ה, אנו מתכבדים להגיש את חישוב צריכת החשמל לתקופה 01/12/22 - 31/12/22:

אמ.אמ.אס תקשורת בע"מ (פובליסיס) מאור וכח ק.42 - 3 - 16048051(3x125)

סוג תעריף	סוג צריכה	קריאה קודמת	קריאה נוכחית	סה"כ צריכה בקוט"ש	מחיר לקוט"ש בא"ג	סה"כ לתשלום
פרטי חשבון עבור תאריכים:						
777	פסגה	01/12/22	31/12/22	775.30	103.20	800.11 ₪
778	גבע	34,318.80	34,609.00	290.20	62.21	180.53 ₪
779	שפל	95,847.10	98,360.20	2,513.10	37.88	951.96 ₪

סה"כ לדייר:

פסגה	גבע	שפל	סה"כ	שיא ביקוש
775.30	290.20	2,513.10	3,578.60	10.69
800.11 ₪	180.53 ₪	951.96 ₪	1,932.61 ₪	

סה"כ צריכה

סה"כ לתשלום

214.45 ₪	תשלום קבוע	
23.29 ₪	תשלום עבור גודל חיבור בKVA (3x125)	
2,170.35 ₪	סה"כ לתשלום	לא כולל מע"מ

התפלגות חיוב בש"ח לפי תע"ז

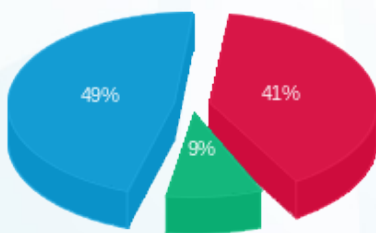

- פסגה (800.11 ₪) 49%
- גבע (180.53 ₪) 41%
- שפל (951.96 ₪) 9%

הסטוריית צריכה בקוט"ש

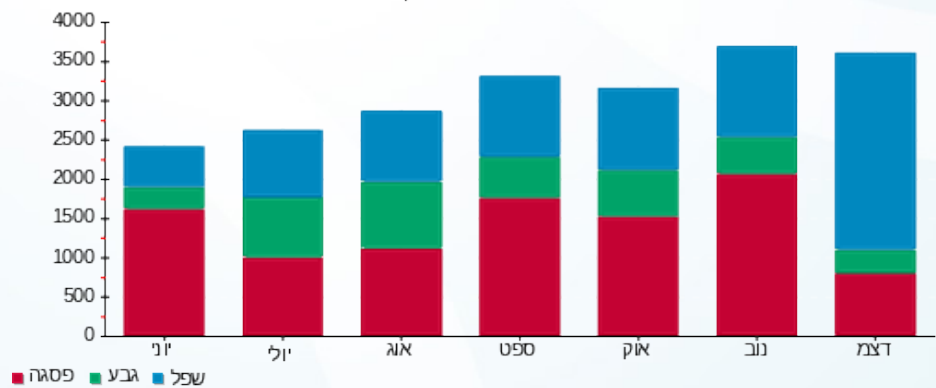

- פסגה
- גבע
- שפל





09/01/23

תאריך הפקה:

שם דייר: אמ.אמ.אס תקשורת בע"מ (פובליסיס) מאור וכח ק.43

31/12/22

תאריך קריאה נוכחית:

שם אתר: מגדל צמפיון

01/12/22

תאריך קריאה קודמת:

לקוח/ה נכבד/ה, אנו מתכבדים להגיש את חישוב צריכת החשמל לתקופה 01/12/22 - 31/12/22:

אמ.אמ.אס תקשורת בע"מ (פובליסיס) מאור וכח ק.43 - 4 - 16048051(3x63)

סוג תעריף	סוג צריכה	קריאה קודמת	קריאה נוכחית	סה"כ צריכה בקוט"ש	מחיר לקוט"ש בא"ג	סה"כ לתשלום
		01/12/22	31/12/22			
777	פסגה	19,787.90	19,961.50	173.60	103.20	179.16 ₪
778	גבע	4,420.70	4,475.10	54.40	62.21	33.84 ₪
779	שפל	12,174.50	12,734.80	560.30	37.88	212.24 ₪

סה"כ לדייר:

פסגה	גבע	שפל	סה"כ	שיא ביקוש
173.60	54.40	560.30	788.30	7.44
179.16 ₪	33.84 ₪	212.24 ₪	425.24 ₪	

סה"כ צריכה

סה"כ לתשלום

214.45 ₪	תשלום קבוע	
11.74 ₪	תשלום עבור גודל חיבור בKVA (3x63)	
651.43 ₪	סה"כ לתשלום	לא כולל מע"מ

התפלגות חיוב בש"ח לפי תעו"ז

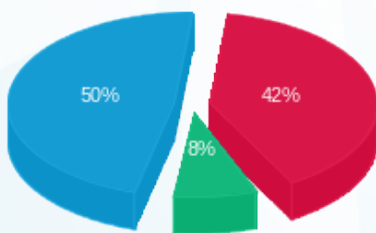

- פסגה (179.16 ₪) 50%
- גבע (33.84 ₪) 8%
- שפל (212.24 ₪) 42%

הסטוריית צריכה בקוט"ש

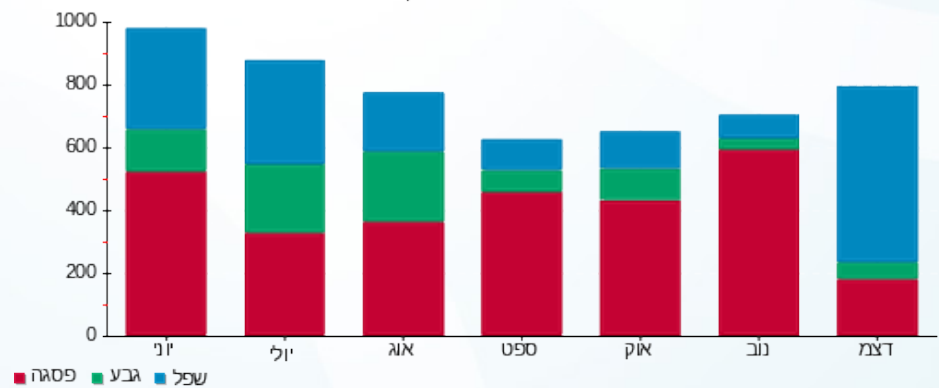



09/01/23 תאריך הפקה:
 31/12/22 תאריך קריאה נוכחית:
 01/12/22 תאריך קריאה קודמת:

שם דייר: אמריקן לייזר מא ק.17
 שם אתר: מגדל צמפיון

לקוח/ה נכבד/ה, אנו מתכבדים להגיש את חישוב צריכת החשמל לתקופה 01/12/22 - 31/12/22:

אמריקן לייזר מא ק.17 - 6 - 81040316(0x0)

סוג תעריף	סוג צריכה	קריאה קודמת	קריאה נוכחית	סה"כ צריכה בקוט"ש	מחיר לקוט"ש בא"ג	סה"כ לתשלום
פרטי חשבון עבור תאריכים:						
777	פסגה	01/12/22	31/12/22	178.90	103.20	184.62 ₪
778	גבע	4,248.80	4,266.00	17.20	62.21	10.70 ₪
779	שפל	6,584.00	6,846.90	262.90	37.88	99.59 ₪

סה"כ לדייר:

פסגה	גבע	שפל	סה"כ	שיא ביקוש
178.90	17.20	262.90	459.00	5.20
184.62 ₪	10.70 ₪	99.59 ₪	294.91 ₪	

סה"כ צריכה
 סה"כ לתשלום

0.00 ₪	תשלום קבוע	
0.00 ₪	תשלום עבור גודל חיבור בKVA (0x0)	
294.91 ₪	סה"כ לתשלום	לא כולל מע"מ

התפלגות חיוב בש"ח לפי תע"ז

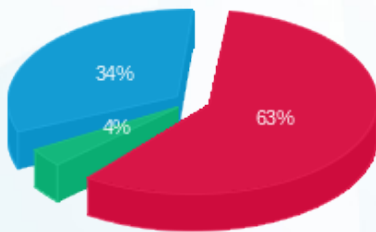

פסגה (184.62 ₪) 63%
 גבע (10.70 ₪) 4%
 שפל (99.59 ₪) 34%

הסטוריית צריכה בקוט"ש

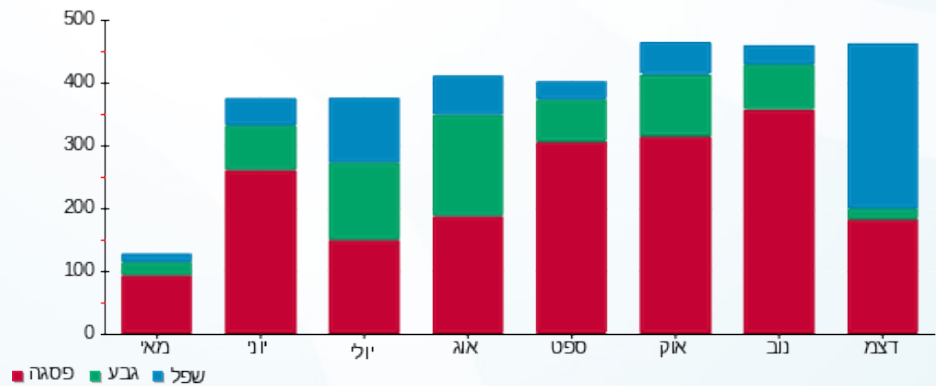

09/01/23 תאריך הפקה:
 31/12/22 תאריך קריאה נוכחית:
 01/12/22 תאריך קריאה קודמת:

שם דייר: אמריקן לייזר מאור וכח ק.17
 שם אתר: מגדל צמפיון

לקוח/ה נכבד/ה, אנו מתכבדים להגיש את חישוב צריכת החשמל לתקופה 01/12/22 - 31/12/22:

אמריקן לייזר מאור וכח ק.17 - 6 - 81036507(3x80)

סוג תעריף	סוג צריכה	קריאה קודמת	קריאה נוכחית	סה"כ צריכה בקוט"ש	מחיר לקוט"ש בא"ג	סה"כ לתשלום
פרטי חשבון עבור תאריכים:						
777	פסגה	01/12/22	31/12/22	695.90	103.20	718.17 ₪
778	גבע	18,330.50	18,377.70	47.20	62.21	29.36 ₪
779	שפל	23,849.60	25,111.60	1,262.00	37.88	478.05 ₪

סה"כ לדייר:

פסגה	גבע	שפל	סה"כ	שיא ביקוש
695.90	47.20	1,262.00	2,005.10	9.50
718.17 ₪	29.36 ₪	478.05 ₪	1,225.58 ₪	

סה"כ צריכה
 סה"כ לתשלום

214.45 ₪	תשלום קבוע	
14.91 ₪	תשלום עבור גודל חיבור בKVA (3x80)	
1,454.94 ₪	סה"כ לתשלום	לא כולל מע"מ

התפלגות חיוב בש"ח לפי תע"ז

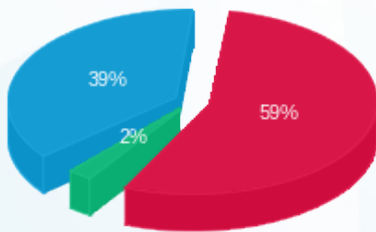

פסגה (718.17 ₪) 59%
 גבע (29.36 ₪) 2%
 שפל (478.05 ₪) 39%

הסטוריית צריכה בקוט"ש

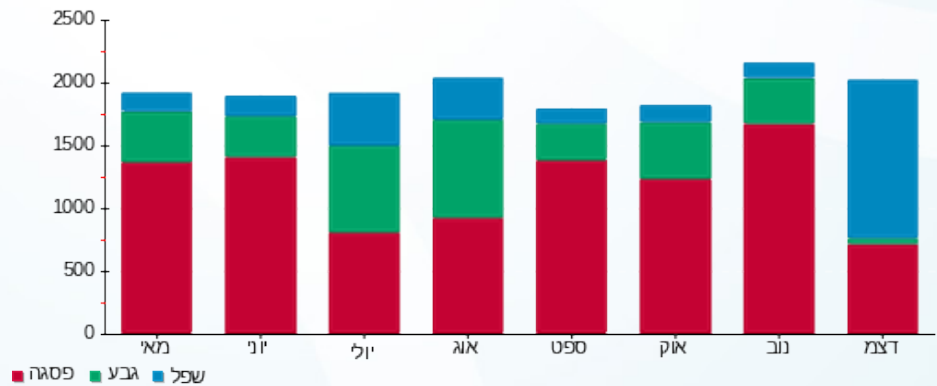

09/01/23 תאריך הפקה:
 31/12/22 תאריך קריאה נוכחית:
 01/12/22 תאריך קריאה קודמת:

שם דייר: אספיר גלובל מא ק.16
 שם אתר: מגדל צמפיון

לקוח/ה נכבד/ה, אנו מתכבדים להגיש את חישוב צריכת החשמל לתקופה 01/12/22 - 31/12/22:

אספיר גלובל מא ק.16 - 2 - 81037798(3x100)

סוג תעריף	סוג צריכה	קריאה קודמת	קריאה נוכחית	סה"כ צריכה בקוט"ש	מחיר לקוט"ש בא"ג	סה"כ לתשלום
פרטי חשבון עבור תאריכים:						
777	פסגה	01/12/22	31/12/22	5.20	103.20	5.37 ₪
778	גבע	14,355.40	14,358.20	2.80	62.21	1.74 ₪
779	שפל	42,878.20	42,899.20	21.00	37.88	7.95 ₪

סה"כ לדייר:

פסגה	גבע	שפל	סה"כ	שיא ביקוש
5.20	2.80	21.00	29.00	
5.37 ₪	1.74 ₪	7.95 ₪	15.06 ₪	

סה"כ צריכה
 סה"כ לתשלום

0.00 ₪	תשלום קבוע	
18.64 ₪	תשלום עבור גודל חיבור בKVA (3x100)	
33.70 ₪	סה"כ לתשלום	לא כולל מע"מ

התפלגות חיוב בש"ח לפי תעו"ז

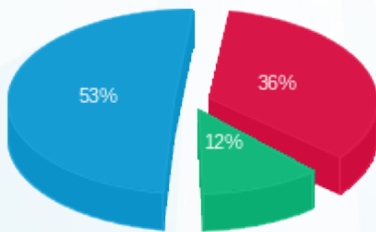

פסגה (5.37 ₪) - אדום
 גבע (1.74 ₪) - ירוק
 שפל (7.95 ₪) - כחול

הסטוריית צריכה בקוט"ש

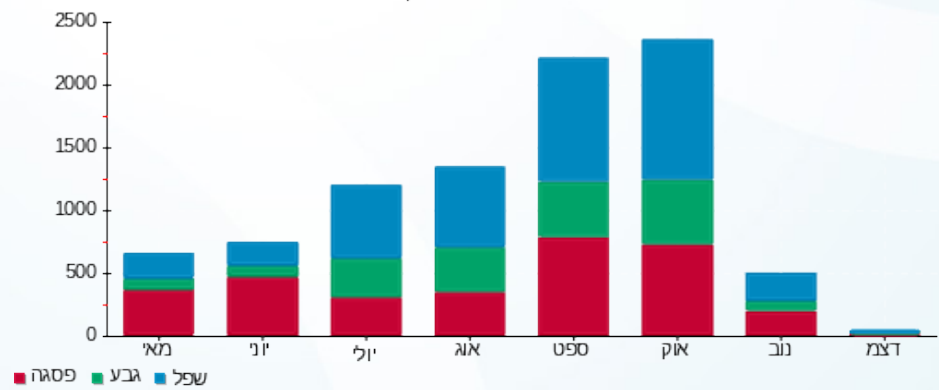

09/01/23 תאריך הפקה:
 31/12/22 תאריך קריאה נוכחית:
 01/12/22 תאריך קריאה קודמת:

שם דייר: אספיר גלובל מאור וכוח 16.ק
 שם אתר: מגדל צמפיון

לקוח/ה נכבד/ה, אנו מתכבדים להגיש את חישוב צריכת החשמל לתקופה 01/12/22 - 31/12/22:

אספיר גלובל מאור וכוח 16.ק - 2 - 81042496(3x160)

סוג תעריף	סוג צריכה	קריאה קודמת	קריאה נוכחית	סה"כ צריכה בקוט"ש	מחיר לקוט"ש בא"ג	סה"כ לתשלום
פרטי חשבון עבור תאריכים:						
		01/12/22	31/12/22			
777	פסגה	109,836.55	109,843.95	7.40	103.20	7.64 ₪
778	גבע	43,674.90	43,678.65	3.75	62.21	2.33 ₪
779	שפל	130,996.00	131,024.60	28.60	37.88	10.83 ₪

סה"כ לדייר:

פסגה	גבע	שפל	סה"כ	שיא ביקוש
7.40	3.75	28.60	39.75	0.10
7.64 ₪	2.33 ₪	10.83 ₪	20.80 ₪	

סה"כ צריכה
 סה"כ לתשלום

214.45 ₪	תשלום קבוע	
29.82 ₪	תשלום עבור גודל חיבור בKVA (3x160)	
265.07 ₪	סה"כ לתשלום	לא כולל מע"מ

התפלגות חיוב בש"ח לפי תע"ז

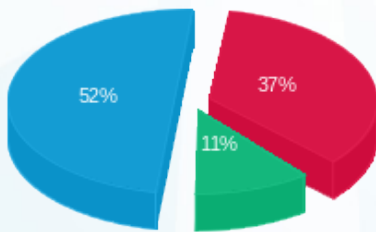

פסגה (7.64 ₪) - 52%
 גבע (2.33 ₪) - 11%
 שפל (10.83 ₪) - 37%

הסטוריית צריכה בקוט"ש

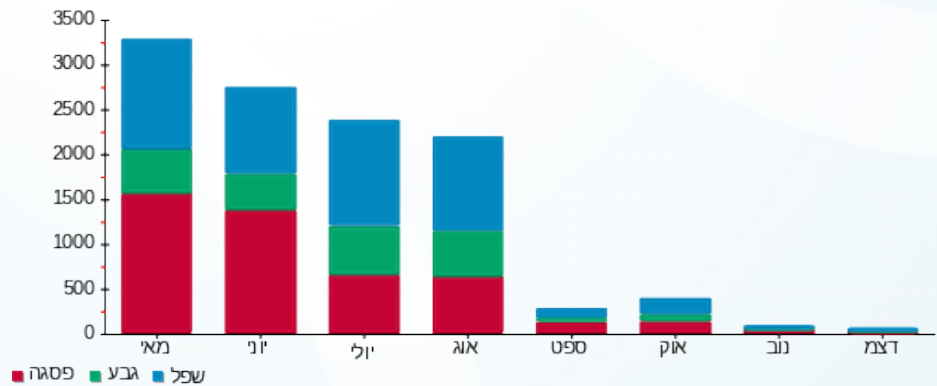



09/01/23

תאריך הפקדה:

שם דייר: בזק ק.קרקע

31/12/22

תאריך קריאה נוכחית:

שם אתר: מגדל צמפיון

01/12/22

תאריך קריאה קודמת:

לקוח/ה נכבד/ה, אנו מתכבדים להגיש את חישוב צריכת החשמל לתקופה 01/12/22 - 31/12/22:

בזק ק.קרקע - 3 - 81037876(3x40)

סה"כ לתשלום	מחיר לקוט"ש בא"ג	סה"כ צריכה בקוט"ש	קריאה נוכחית	קריאה קודמת	סוג צריכה	סוג תעריף
			31/12/22	01/12/22		פרטי חשבון עבור תאריכים:
186.17 ₪	103.20	180.40	27,005.80	26,825.40	פסגה	777
59.41 ₪	62.21	95.50	14,773.80	14,678.30	גבע	778
269.90 ₪	37.88	712.50	46,344.50	45,632.00	שפל	779

סה"כ לדייר:

שיא ביקוש	סה"כ	שפל	גבע	פסגה
1.50	988.40	712.50	95.50	180.40
	515.48 ₪	269.90 ₪	59.41 ₪	186.17 ₪

סה"כ צריכה

סה"כ לתשלום

214.45 ₪	תשלום קבוע	
7.45 ₪	תשלום עבור גודל חיבור בKVA (3x40)	
737.38 ₪	סה"כ לתשלום	לא כולל מע"מ

התפלגות חיוב בש"ח לפי תעו"ז

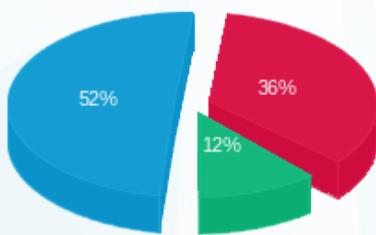

- פסגה (186.17 ₪) 52%
- גבע (59.41 ₪) 12%
- שפל (269.90 ₪) 36%

הסטוריית צריכה בקוט"ש

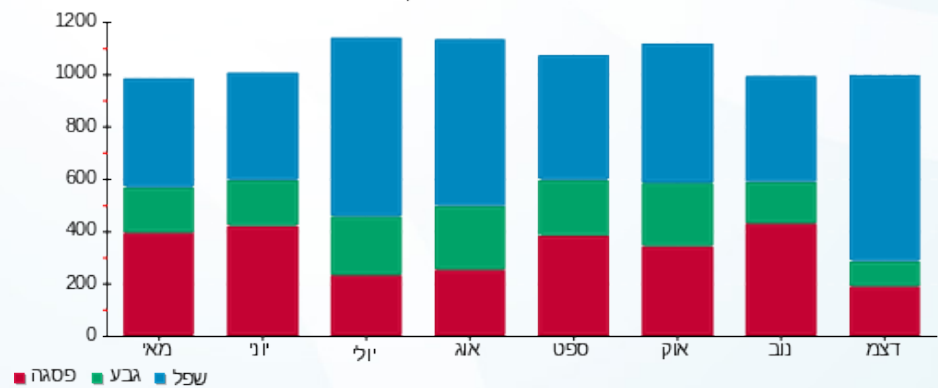



09/01/23

תאריך הפקדה:

שם דייר: בלאק חנות נוחות ק.קרקע

31/12/22

תאריך קריאה נוכחית:

שם אתר: מגדל צמפיון

01/12/22

תאריך קריאה קודמת:

לקוח/ה נכבד/ה, אנו מתכבדים להגיש את חישוב צריכת החשמל לתקופה 01/12/22 - 31/12/22:

בלאק חנות נוחות ק.קרקע - 3 - 81037998(3x40)

סוג תעריף	סוג צריכה	קריאה קודמת	קריאה נוכחית	סה"כ צריכה בקוט"ש	מחיר לקוט"ש בא"ג	סה"כ לתשלום
פרטי חשבון עבור תאריכים:						
777	פסגה	01/12/22	31/12/22	489.80	103.20	505.47 ₪
778	גבע	31,791.90	32,042.70	250.80	62.21	156.02 ₪
779	שפל	94,524.80	96,681.35	2,156.55	37.88	816.90 ₪

סה"כ לדייר:

פסגה	גבע	שפל	סה"כ	שיא ביקוש
489.80	250.80	2,156.55	2,897.15	9.20
₪ 505.47	₪ 156.02	₪ 816.90	₪ 1,478.40	

סה"כ צריכה

סה"כ לתשלום

214.45 ₪	תשלום קבוע	
7.45 ₪	תשלום עבור גודל חיבור בKVA (3x40)	
1,700.30 ₪	סה"כ לתשלום	לא כולל מע"מ

התפלגות חיוב בש"ח לפי תע"ז

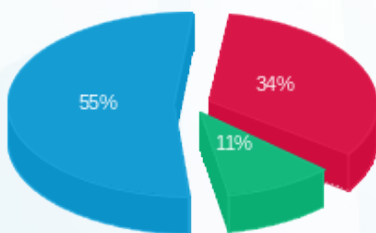

- פסגה (₪ 505.47) 55%
- גבע (₪ 156.02) 11%
- שפל (₪ 816.90) 34%

הסטוריית צריכה בקוט"ש

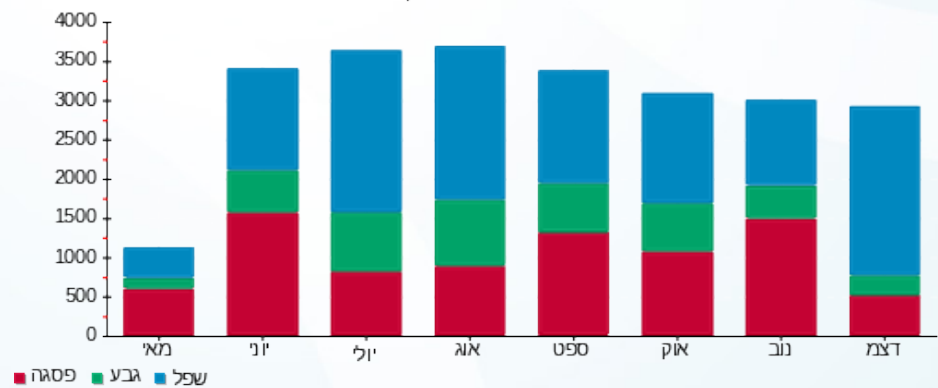



09/01/23

תאריך הפקדה:

שם דייר: בנק לאומי מא ק.11
שם אתר: מגדל צמפיון

31/12/22

תאריך קריאה נוכחית:

01/12/22

תאריך קריאה קודמת:

לקוח/ה נכבד/ה, אנו מתכבדים להגיש את חישוב צריכת החשמל לתקופה 01/12/22 - 31/12/22:

בנק לאומי מא ק.11 - 3 - 81037798(3x250)

סה"כ לתשלום	מחיר לקוט"ש בא"ג	סה"כ צריכה בקוט"ש	קריאה נוכחית	קריאה קודמת	סוג צריכה	סוג תעריף
			31/12/22	01/12/22		פרטי חשבון עבור תאריכים:
165.95 ₪	103.20	160.80	71,846.60	71,685.80	פסגה	777
41.56 ₪	62.21	66.80	22,536.00	22,469.20	גבע	778
207.73 ₪	37.88	548.40	73,166.60	72,618.20	שפל	779

סה"כ לדייר:

שיא ביקוש	סה"כ	שפל	גבע	פסגה
10.40	776.00	548.40	66.80	160.80
	415.24 ₪	207.73 ₪	41.56 ₪	165.95 ₪

סה"כ צריכה

סה"כ לתשלום

0.00 ₪	תשלום קבוע	
46.59 ₪	תשלום עבור גודל חיבור בKVA (3x250)	
461.82 ₪	סה"כ לתשלום	לא כולל מע"מ

התפלגות חיוב בש"ח לפי תעו"ז

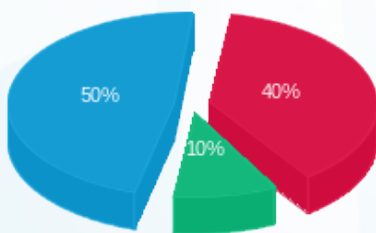

- פסגה (165.95 ₪) 50%
- גבע (41.56 ₪) 10%
- שפל (207.73 ₪) 40%

הסטוריית צריכה בקוט"ש

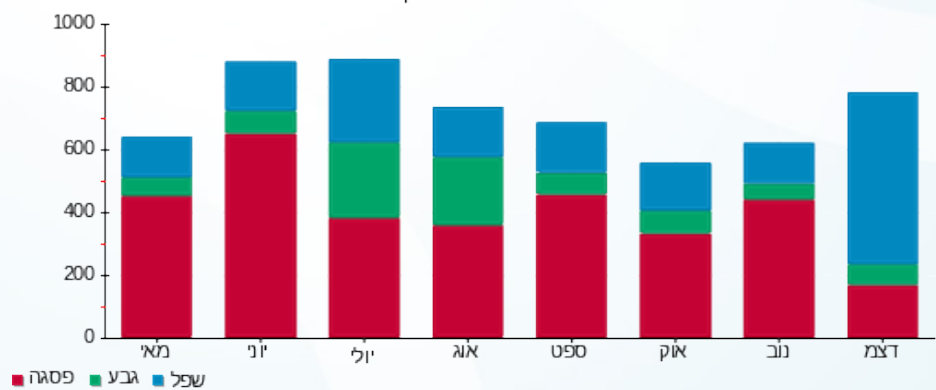



09/01/23

תאריך הפקדה:

שם דייר: בנק לאומי מא ק.12

31/12/22

תאריך קריאה נוכחית:

שם אתר: מגדל צמפיון

01/12/22

תאריך קריאה קודמת:

לקוח/ה נכבד/ה, אנו מתכבדים להגיש את חישוב צריכת החשמל לתקופה 01/12/22 - 31/12/22:

בנק לאומי מא ק.12 - 4 - 81037798(3x200)

סוג תעריף	סוג צריכה	קריאה קודמת	קריאה נוכחית	סה"כ צריכה בקוט"ש	מחיר לקוט"ש בא"ג	סה"כ לתשלום
		01/12/22	31/12/22			
777	פסגה	60,718.00	61,213.00	495.00	103.20	510.84 ₪
778	גבע	21,543.40	21,810.00	266.60	62.21	165.85 ₪
779	שפל	66,850.60	68,979.60	2,129.00	37.88	806.47 ₪

סה"כ לדייר:

פסגה	גבע	שפל	סה"כ	שיא ביקוש
495.00	266.60	2,129.00	2,890.60	7.00
510.84 ₪	165.85 ₪	806.47 ₪	1,483.16 ₪	

סה"כ צריכה

סה"כ לתשלום

0.00 ₪	תשלום קבוע	
37.27 ₪	תשלום עבור גודל חיבור בKVA (3x200)	
1,520.43 ₪	סה"כ לתשלום	לא כולל מע"מ

התפלגות חיוב בש"ח לפי תע"ז

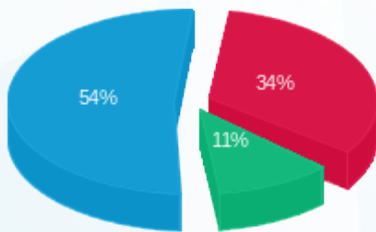

- פסגה (510.84 ₪) - 54%
- גבע (165.85 ₪) - 11%
- שפל (806.47 ₪) - 34%

הסטוריית צריכה בקוט"ש

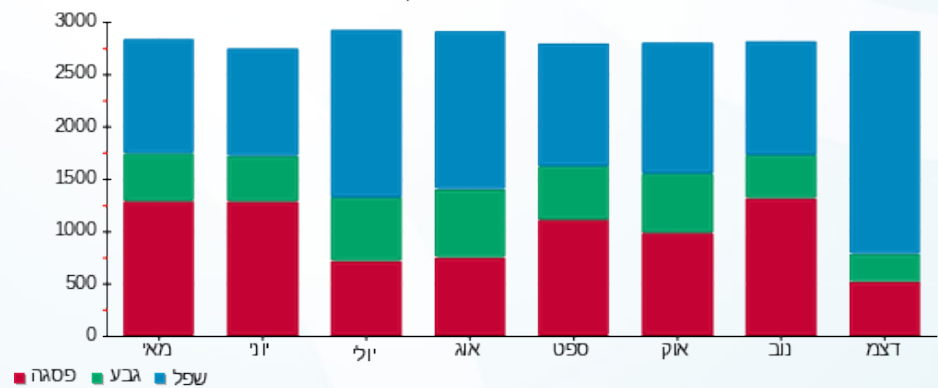

09/01/23 תאריך הפקדה:
 31/12/22 תאריך קריאה נוכחית:
 01/12/22 תאריך קריאה קודמת:

שם דייר: בנק לאומי מא ק.14
 שם אתר: מגדל צמפיון

לקוח/ה נכבד/ה, אנו מתכבדים להגיש את חישוב צריכת החשמל לתקופה 01/12/22 - 31/12/22:

בנק לאומי מא ק.14 - 4 - 81038314(3x125)

סוג תעריף	סוג צריכה	קריאה קודמת	קריאה נוכחית	סה"כ צריכה בקוט"ש	מחיר לקוט"ש בא"ג	סה"כ לתשלום
פרטי חשבון עבור תאריכים:						
777	פסגה	01/12/22	31/12/22	135.20	103.20	139.53 ₪
778	גבע	15,129.40	15,199.00	69.60	62.21	43.30 ₪
779	שפל	54,356.00	54,976.80	620.80	37.88	235.16 ₪

סה"כ לדייר:

פסגה	גבע	שפל	סה"כ	שיא ביקוש
135.20	69.60	620.80	825.60	4.00
139.53 ₪	43.30 ₪	235.16 ₪		

סה"כ צריכה
 סה"כ לתשלום

0.00 ₪	תשלום קבוע	
23.29 ₪	תשלום עבור גודל חיבור בKVA (3x125)	
441.28 ₪	סה"כ לתשלום	לא כולל מע"מ

התפלגות חיוב בש"ח לפי תעו"ז

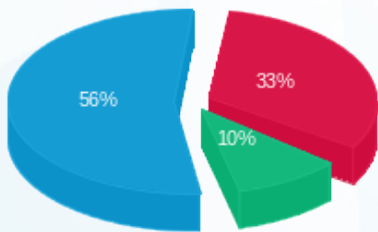

■ פסגה (139.53 ₪)
 ■ גבע (43.30 ₪)
 ■ שפל (235.16 ₪)

הסטוריית צריכה בקוט"ש

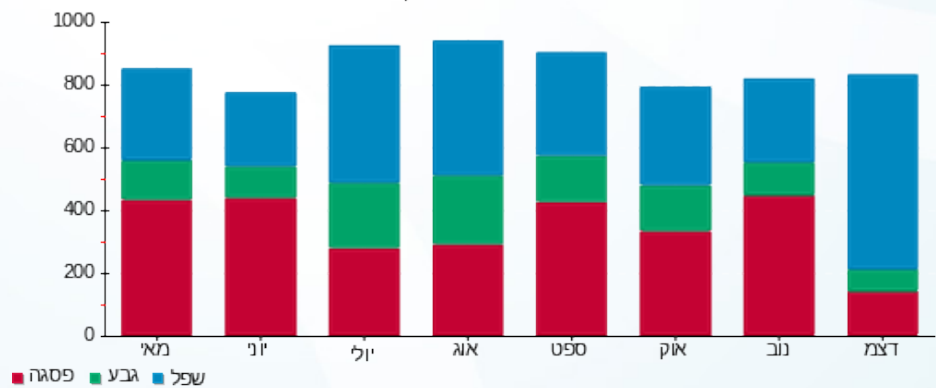



09/01/23

תאריך הפקדה:

שם דייר: בנק לאומי מא ק.15
שם אתר: מגדל צמפיון

31/12/22

תאריך קריאה נוכחית:

01/12/22

תאריך קריאה קודמת:

לקוח/ה נכבד/ה, אנו מתכבדים להגיש את חישוב צריכת החשמל לתקופה 01/12/22 - 31/12/22:

בנק לאומי מא ק.15 - 5 - 81037798(3x250)

סוג תעריף	סוג צריכה	קריאה קודמת	קריאה נוכחית	סה"כ צריכה בקוט"ש	מחיר לקוט"ש בא"ג	סה"כ לתשלום
פרטי חשבון עבור תאריכים:						
777	פסגה	01/12/22	31/12/22	108.80	103.20	112.28 ₪
778	גבע	14,458.80	14,508.80	50.00	62.21	31.11 ₪
779	שפל	45,177.60	45,650.00	472.40	37.88	178.95 ₪

סה"כ לדייר:

פסגה	גבע	שפל	סה"כ	שיא ביקוש
108.80	50.00	472.40	631.20	8.80
112.28 ₪	31.11 ₪	178.95 ₪	322.33 ₪	

סה"כ צריכה

סה"כ לתשלום

0.00 ₪	תשלום קבוע	
46.59 ₪	תשלום עבור גודל חיבור בKVA (3x250)	
368.92 ₪	סה"כ לתשלום	לא כולל מע"מ

התפלגות חיוב בש"ח לפי תעו"ז

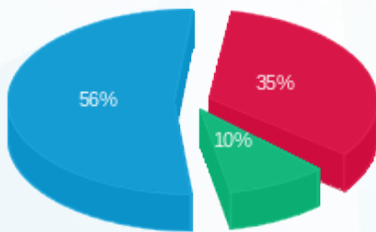

- פסגה (112.28 ₪) - 56%
- גבע (31.11 ₪) - 10%
- שפל (178.95 ₪) - 35%

הסטוריית צריכה בקוט"ש

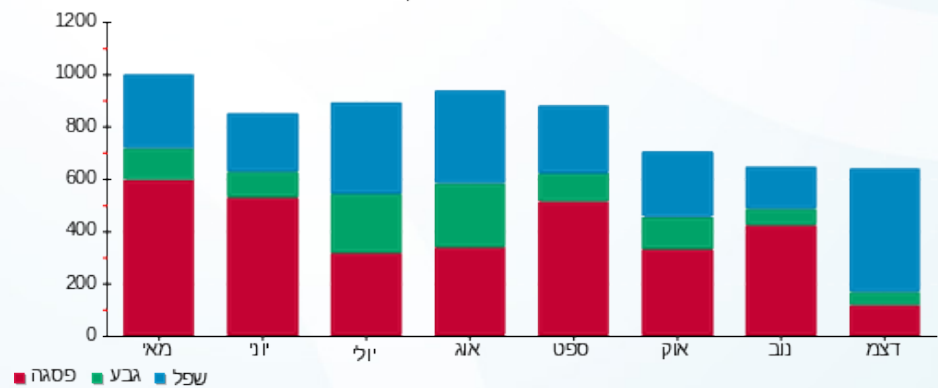



09/01/23

תאריך הפקדה:

שם דייר: בנק לאומי מא ק.20

31/12/22

תאריך קריאה נוכחית:

שם אתר: מגדל צמפיון

01/12/22

תאריך קריאה קודמת:

לקוח/ה נכבד/ה, אנו מתכבדים להגיש את חישוב צריכת החשמל לתקופה 01/12/22 - 31/12/22:

בנק לאומי מא ק.20 - 3 - 81038348(160x3)

סוג תעריף	סוג צריכה	קריאה קודמת	קריאה נוכחית	סה"כ צריכה בקוט"ש	מחיר לקוט"ש בא"ג	סה"כ לתשלום
פרטי חשבון עבור תאריכים:						
777	פסגה	01/12/22	31/12/22	174.80	103.20	180.39 ₪
778	גבע	19,510.40	19,585.20	74.80	62.21	46.53 ₪
779	שפל	64,426.40	65,204.80	778.40	37.88	294.86 ₪

סה"כ לדייר:

פסגה	גבע	שפל	סה"כ	שיא ביקוש
174.80	74.80	778.40	1,028.00	8.00
180.39 ₪	46.53 ₪	294.86 ₪	521.78 ₪	

סה"כ צריכה

סה"כ לתשלום

0.00 ₪	תשלום קבוע	
29.82 ₪	תשלום עבור גודל חיבור בKVA (3x160)	
551.60 ₪	סה"כ לתשלום	לא כולל מע"מ

התפלגות חיוב בש"ח לפי תעו"ז

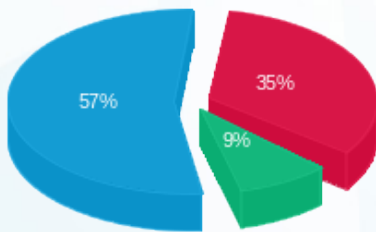

- פסגה (180.39 ₪) 57%
- גבע (46.53 ₪) 9%
- שפל (294.86 ₪) 35%

הסטוריית צריכה בקוט"ש

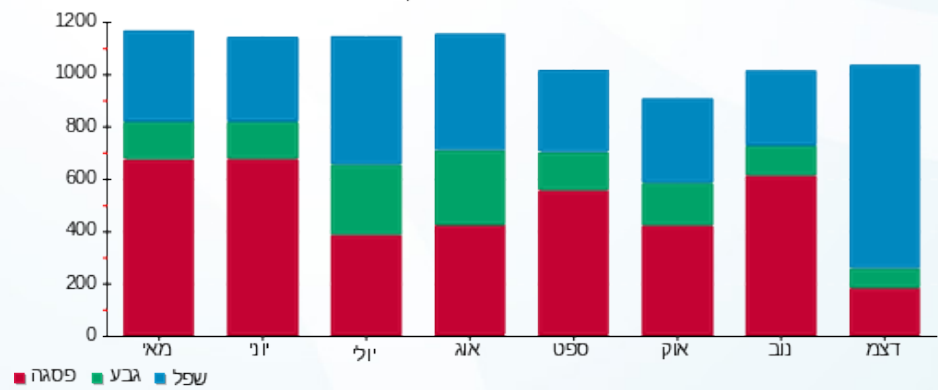



09/01/23

תאריך הפקה:

שם דייר: בנק לאומי מאור וכוח ק.11

31/12/22

תאריך קריאה נוכחית:

שם אתר: מגדל צמפיון

01/12/22

תאריך קריאה קודמת:

לקוח/ה נכבד/ה, אנו מתכבדים להגיש את חישוב צריכת החשמל לתקופה 01/12/22 - 31/12/22:

בנק לאומי מאור וכוח ק.11 - 4 - 81038200(3x125)

סוג תעריף	סוג צריכה	קריאה קודמת	קריאה נוכחית	סה"כ צריכה בקוט"ש	מחיר לקוט"ש בא"ג	סה"כ לתשלום
פרטי חשבון עבור תאריכים:						
		01/12/22	31/12/22			
777	פסגה	409,324.20	411,171.30	1,847.10	103.20	1,906.21 ₪
778	גבע	137,199.90	138,118.30	918.40	62.21	571.34 ₪
779	שפל	401,988.80	409,858.20	7,869.40	37.88	2,980.93 ₪

סה"כ לדייר:

פסגה	גבע	שפל	סה"כ	שיא ביקוש
1,847.10	918.40	7,869.40	10,634.90	23.40
1,906.21 ₪	571.34 ₪	2,980.93 ₪	5,458.47 ₪	

סה"כ צריכה

סה"כ לתשלום

214.45 ₪	תשלום קבוע	
23.29 ₪	תשלום עבור גודל חיבור בKVA (3x125)	
5,696.22 ₪	סה"כ לתשלום	לא כולל מע"מ

התפלגות חיוב בש"ח לפי תע"ז

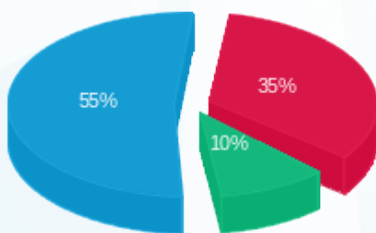

- פסגה (1,906.21 ₪) 55%
- גבע (571.34 ₪) 10%
- שפל (2,980.93 ₪) 35%

הסטוריית צריכה בקוט"ש

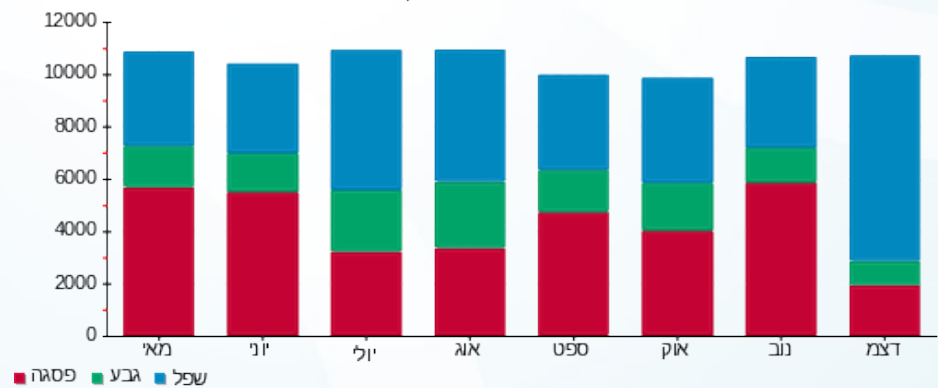



09/01/23

תאריך הפקה:

שם דייר: בנק לאומי מאור וכוח ק.12

31/12/22

תאריך קריאה נוכחית:

שם אתר: מגדל צמפיון

01/12/22

תאריך קריאה קודמת:

לקוח/ה נכבד/ה, אנו מתכבדים להגיש את חישוב צריכת החשמל לתקופה 01/12/22 - 31/12/22:

בנק לאומי מאור וכוח ק.12 - 3 - 81038200(3x100)

סוג תעריף	סוג צריכה	קריאה קודמת	קריאה נוכחית	סה"כ צריכה בקוט"ש	מחיר לקוט"ש בא"ג	סה"כ לתשלום
פרטי חשבון עבור תאריכים:						
		01/12/22	31/12/22			
777	פסגה	670,976.10	672,929.50	1,953.40	103.20	2,015.91 ₪
778	גבע	255,130.30	256,149.80	1,019.50	62.21	634.23 ₪
779	שפל	757,968.90	766,335.90	8,367.00	37.88	3,169.42 ₪

סה"כ לדייר:

פסגה	גבע	שפל	סה"כ	שיא ביקוש
1,953.40	1,019.50	8,367.00	11,339.90	23.40
2,015.91 ₪	634.23 ₪	3,169.42 ₪	5,819.56 ₪	

סה"כ צריכה

סה"כ לתשלום

214.45 ₪	תשלום קבוע	
18.64 ₪	תשלום עבור גודל חיבור בKVA (3x100)	
6,052.65 ₪	סה"כ לתשלום	לא כולל מע"מ

התפלגות חיוב בש"ח לפי תע"ז

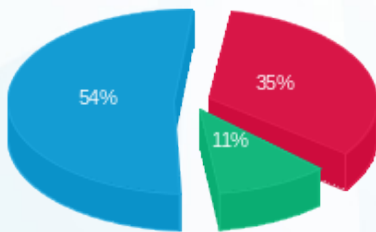

- פסגה (2,015.91 ₪) - 54%
- גבע (634.23 ₪) - 11%
- שפל (3,169.42 ₪) - 35%

הסטוריית צריכה בקוט"ש

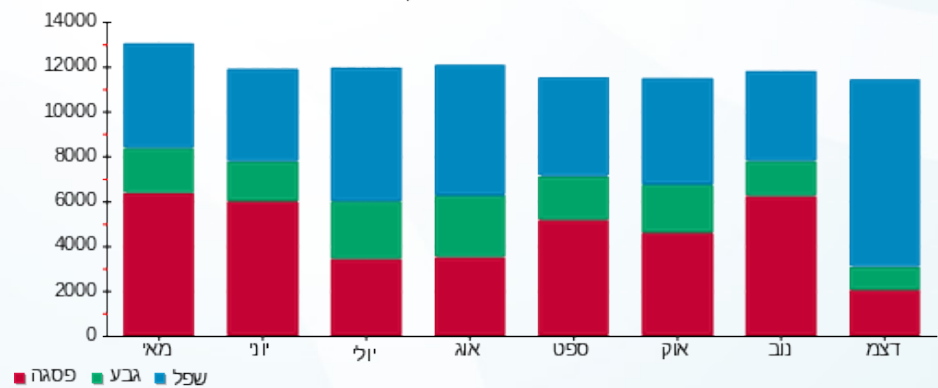



09/01/23 תאריך הפקדה:
 31/12/22 תאריך קריאה נוכחית:
 01/12/22 תאריך קריאה קודמת:

שם דייר: בנק לאומי מאור וכוח ק.14
 שם אתר: מגדל צמפיון

לקוח/ה נכבד/ה, אנו מתכבדים להגיש את חישוב צריכת החשמל לתקופה 01/12/22 - 31/12/22:

בנק לאומי מאור וכוח ק.14 - 6 - 81038200(3x80)

סוג תעריף	סוג צריכה	קריאה קודמת	קריאה נוכחית	סה"כ צריכה בקוט"ש	מחיר לקוט"ש בא"ג	סה"כ לתשלום
		01/12/22	31/12/22			
777	פסגה	229,700.90	231,266.10	1,565.20	103.20	1,615.29 ₪
778	גבע	88,689.10	89,483.20	794.10	62.21	494.01 ₪
779	שפל	264,118.30	270,514.40	6,396.10	37.88	2,422.84 ₪

סה"כ לדייר:

פסגה	גבע	שפל	סה"כ	שיא ביקוש
1,565.20	794.10	6,396.10	8,755.40	16.30
1,615.29 ₪	494.01 ₪	2,422.84 ₪	4,532.14 ₪	

סה"כ צריכה
 סה"כ לתשלום

214.45 ₪	תשלום קבוע	
14.91 ₪	תשלום עבור גודל חיבור בKVA (3x80)	
4,761.50 ₪	סה"כ לתשלום	לא כולל מע"מ

התפלגות חיוב בש"ח לפי תעו"ז

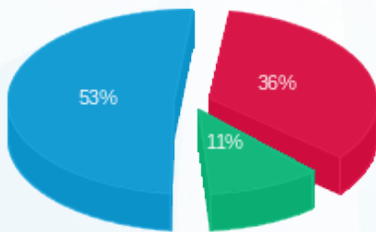

פסגה (1,615.29 ₪) 53%
 גבע (494.01 ₪) 36%
 שפל (2,422.84 ₪) 11%

הסטוריית צריכה בקוט"ש

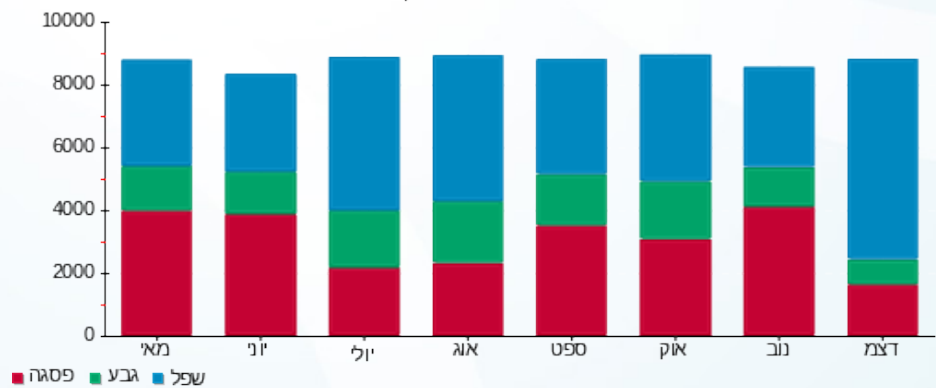



09/01/23

תאריך הפקה:

שם דייר: בנק לאומי מאור וכוח ק.15

31/12/22

תאריך קריאה נוכחית:

שם אתר: מגדל צמפיון

01/12/22

תאריך קריאה קודמת:

לקוח/ה נכבד/ה, אנו מתכבדים להגיש את חישוב צריכת החשמל לתקופה 01/12/22 - 31/12/22:

בנק לאומי מאור וכוח ק.15 - 5 - 81042496(3x125)

סוג תעריף	סוג צריכה	קריאה קודמת	קריאה נוכחית	סה"כ צריכה בקוט"ש	מחיר לקוט"ש בא"ג	סה"כ לתשלום
פרטי חשבון עבור תאריכים:						
		01/12/22	31/12/22			
777	פסגה	389,182.60	390,998.40	1,815.80	103.20	1,873.91 ₪
778	גבע	147,098.80	147,906.20	807.40	62.21	502.28 ₪
779	שפל	435,693.80	442,843.60	7,149.80	37.88	2,708.34 ₪

סה"כ לדייר:

פסגה	גבע	שפל	סה"כ	שיא ביקוש
1,815.80	807.40	7,149.80	9,773.00	19.40
1,873.91 ₪	502.28 ₪	2,708.34 ₪	5,084.53 ₪	

סה"כ צריכה

סה"כ לתשלום

214.45 ₪	תשלום קבוע	
23.29 ₪	תשלום עבור גודל חיבור בKVA (3x125)	
5,322.28 ₪	סה"כ לתשלום	לא כולל מע"מ

התפלגות חיוב בש"ח לפי תעו"ז

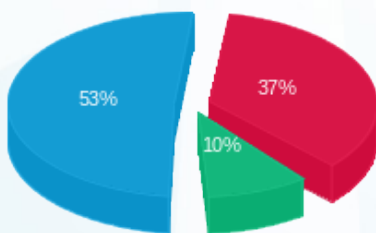

- פסגה (1,873.91 ₪) 53%
- גבע (502.28 ₪) 10%
- שפל (2,708.34 ₪) 37%

הסטוריית צריכה בקוט"ש

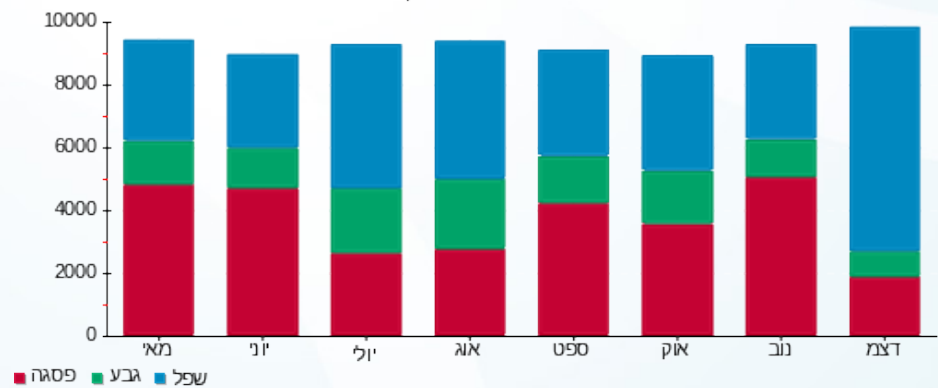



09/01/23

תאריך הפקה:

שם דייר: בנק לאומי מאור וכוח ק.20

31/12/22

תאריך קריאה נוכחית:

שם אתר: מגדל צמפיון

01/12/22

תאריך קריאה קודמת:

לקוח/ה נכבד/ה, אנו מתכבדים להגיש את חישוב צריכת החשמל לתקופה 01/12/22 - 31/12/22:

בנק לאומי מאור וכוח ק.20 - 5 - 81037896(3x125)

סוג תעריף	סוג צריכה	קריאה קודמת	קריאה נוכחית	סה"כ צריכה בקוט"ש	מחיר לקוט"ש בא"ג	סה"כ לתשלום
פרטי חשבון עבור תאריכים:						
777	פסגה	01/12/22	31/12/22	1,979.20	103.20	2,042.53 ₪
778	גבע	133,028.60	133,943.60	915.00	62.21	569.22 ₪
779	שפל	399,944.20	407,601.60	7,657.40	37.88	2,900.62 ₪

סה"כ לדייר:

פסגה	גבע	שפל	סה"כ	שיא ביקוש
1,979.20	915.00	7,657.40	10,551.60	20.80
2,042.53 ₪	569.22 ₪	2,900.62 ₪	5,512.38 ₪	

סה"כ צריכה

סה"כ לתשלום

214.45 ₪	תשלום קבוע	
23.29 ₪	תשלום עבור גודל חיבור בKVA (3x125)	
5,750.12 ₪	סה"כ לתשלום	לא כולל מע"מ

התפלגות חיוב בש"ח לפי תעו"ז

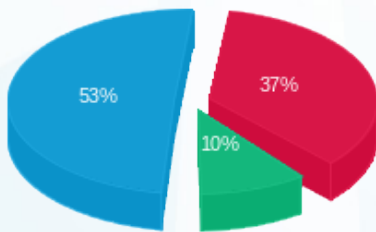

- פסגה (2,042.53 ₪) 53%
- גבע (569.22 ₪) 10%
- שפל (2,900.62 ₪) 37%

הסטוריית צריכה בקוט"ש

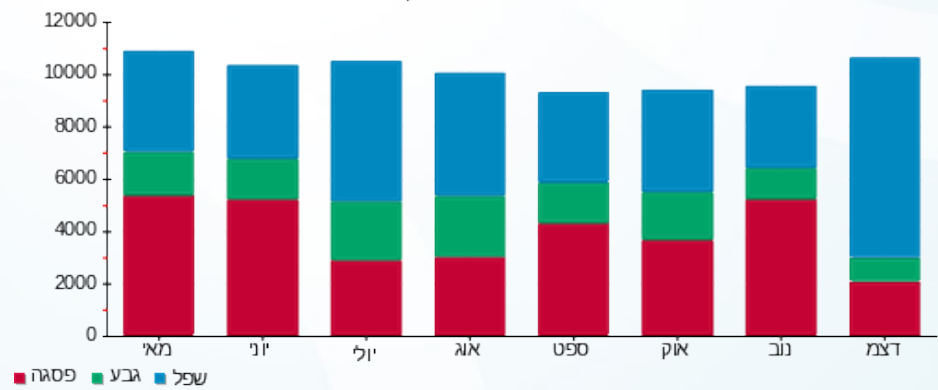

09/01/23 תאריך הפקה:
 31/12/22 תאריך קריאה נוכחית:
 01/12/22 תאריך קריאה קודמת:

שם דייר: בנק לאומי נאמנות (הרמטיק) מא ק.13
 שם אתר: מגדל צמפיון

לקוח/ה נכבד/ה, אנו מתכבדים להגיש את חישוב צריכת החשמל לתקופה 01/12/22 - 31/12/22:

בנק לאומי נאמנות (הרמטיק) מא ק.13 - 3 - 81038314(3x100)

סוג תעריף	סוג צריכה	קריאה קודמת	קריאה נוכחית	סה"כ צריכה בקוט"ש	מחיר לקוט"ש בא"ג	סה"כ לתשלום
פרטי חשבון עבור תאריכים:						
777	פסגה	01/12/22	31/12/22	191.50	103.20	197.63 ₪
778	גבע	3,092.70	3,144.60	51.90	62.21	32.29 ₪
779	שפל	11,819.30	12,324.70	505.40	37.88	191.45 ₪

סה"כ לדייר:

פסגה	גבע	שפל	סה"כ	שיא ביקוש
191.50	51.90	505.40	748.80	5.70
197.63 ₪	32.29 ₪	191.45 ₪	421.36 ₪	

סה"כ צריכה
 סה"כ לתשלום

0.00 ₪	תשלום קבוע	
18.64 ₪	תשלום עבור גודל חיבור בKVA (3x100)	
440.00 ₪	סה"כ לתשלום	לא כולל מע"מ

התפלגות חיוב בש"ח לפי תע"ז

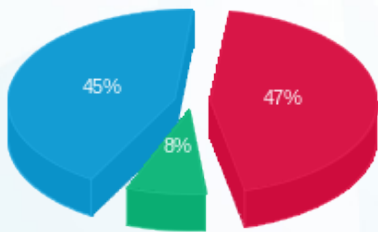

■ פסגה (197.63 ₪)
 ■ גבע (32.29 ₪)
 ■ שפל (191.45 ₪)

הסטוריית צריכה בקוט"ש

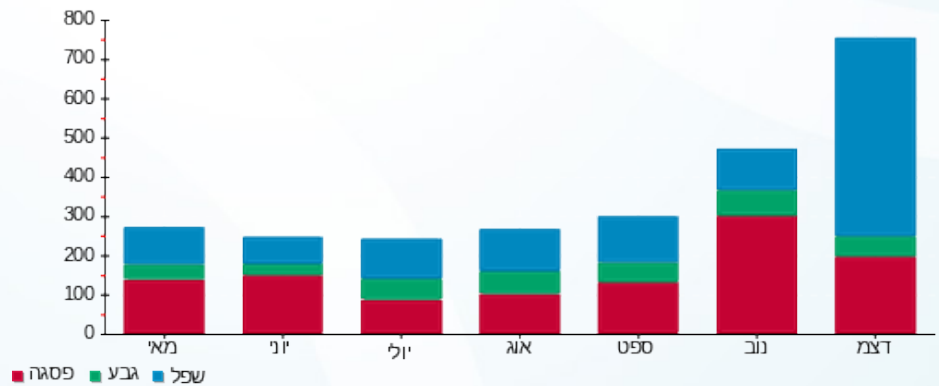

09/01/23

תאריך הפקה:

שם דייר: בנק לאומי נאמנות (הרמטיק) מאור וכוח ק.13
שם אתר: מגדל צמפיון

31/12/22

תאריך קריאה נוכחי:

01/12/22

תאריך קריאה קודמת:

לקוח/ה נכבד/ה, אנו מתכבדים להגיש את חישוב צריכת החשמל לתקופה 01/12/22 - 31/12/22:

בנק לאומי נאמנות (הרמטיק) מאור וכוח ק.13 - 5 - 81038200(3x100)

סוג תעריף	סוג צריכה	קריאה קודמת	קריאה נוכחית	סה"כ צריכה בקוט"ש	מחיר לקוט"ש בא"ג	סה"כ לתשלום
		01/12/22	31/12/22			
777	פסגה	104,275.40	104,752.30	476.90	103.20	492.16 ₪
778	גבע	27,894.10	28,046.60	152.50	62.21	94.87 ₪
779	שפל	81,974.10	83,339.80	1,365.70	37.88	517.33 ₪

סה"כ לדייר:

פסגה	גבע	שפל	סה"כ	שיא ביקוש
476.90	152.50	1,365.70	1,995.10	6.30
492.16 ₪	94.87 ₪	517.33 ₪	1,104.36 ₪	

סה"כ צריכה

סה"כ לתשלום

214.45 ₪	תשלום קבוע	
18.64 ₪	תשלום עבור גודל חיבור בKVA (3x100)	
1,337.44 ₪	סה"כ לתשלום	לא כולל מע"מ

התפלגות חיוב בש"ח לפי תעו"ז

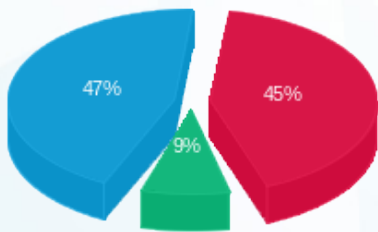

- פסגה (₪ 492.16)
- גבע (₪ 94.87)
- שפל (₪ 517.33)

הסטוריית צריכה בקוט"ש

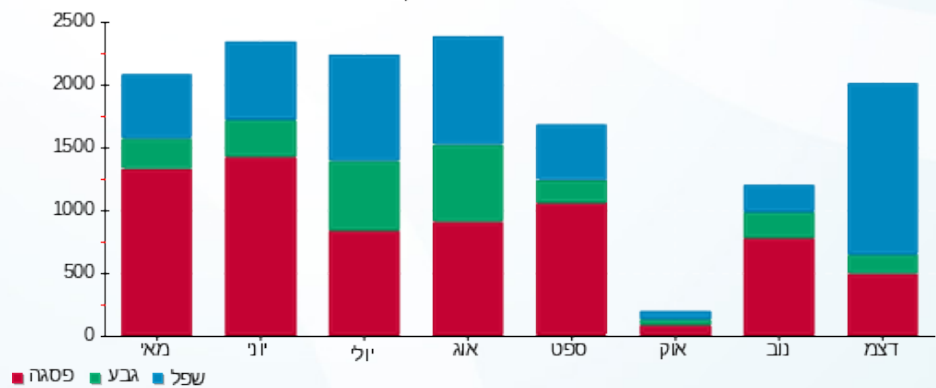

- פסגה
- גבע
- שפל



09/01/23 תאריך הפקדה:
 31/12/22 תאריך קריאה נוכחית:
 01/12/22 תאריך קריאה קודמת:

שם דייר: הכשרת הישוב (2) מא ק.36
 שם אתר: מגדל צמפיון

לקוח/ה נכבד/ה, אנו מתכבדים להגיש את חישוב צריכת החשמל לתקופה 01/12/22 - 31/12/22:

הכשרת הישוב (2) מא ק.36 - 3 - 18170564(3x63)

סוג תעריף	סוג צריכה	קריאה קודמת	קריאה נוכחית	סה"כ צריכה בקוט"ש	מחיר לקוט"ש בא"ג	סה"כ לתשלום
פרטי חשבון עבור תאריכים:						
777	פסגה	01/12/22	31/12/22	39.10	103.20	40.35 ₪
778	גבע	4,288.30	4,310.40	22.10	62.21	13.75 ₪
779	שפל	12,977.10	13,172.70	195.60	37.88	74.09 ₪

סה"כ לדייר:

פסגה	גבע	שפל	סה"כ	שיא ביקוש
39.10	22.10	195.60	256.80	3.27
40.35 ₪	13.75 ₪	74.09 ₪	128.19 ₪	

סה"כ צריכה
 סה"כ לתשלום

0.00 ₪	תשלום קבוע	
11.74 ₪	תשלום עבור גודל חיבור בKVA (3x63)	
139.93 ₪	סה"כ לתשלום	לא כולל מע"מ

התפלגות חיוב בש"ח לפי תעו"ז

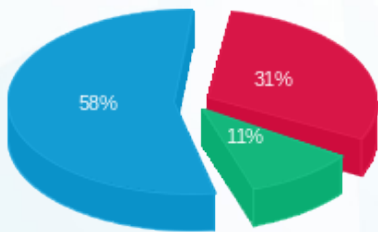

■ פסגה (40.35 ₪)
 ■ גבע (13.75 ₪)
 ■ שפל (74.09 ₪)

הסטוריית צריכה בקוט"ש

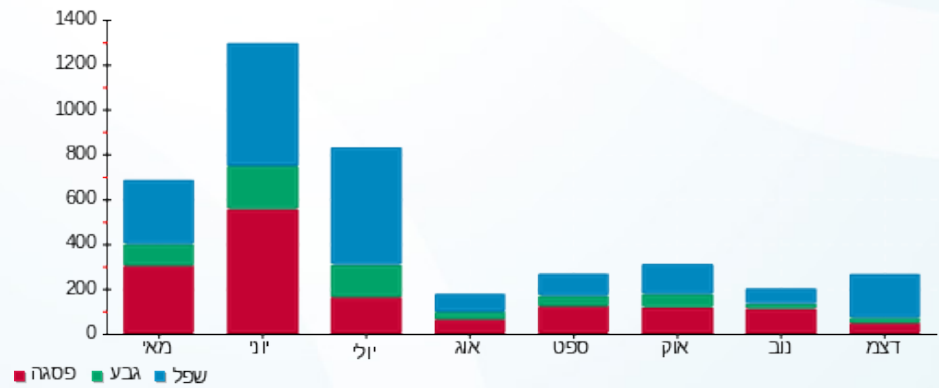



09/01/23 תאריך הפקה:
 31/12/22 תאריך קריאה נוכחית:
 01/12/22 תאריך קריאה קודמת:

שם דייר: הכשרת הישוב (2) מאור וכוח ק.36.
 שם אתר: מגדל צמפיון

לקוח/ה נכבד/ה, אנו מתכבדים להגיש את חישוב צריכת החשמל לתקופה 01/12/22 - 31/12/22:

הכשרת הישוב (2) מאור וכוח ק.36 - 3 - 15091237(3x63)

סוג תעריף	סוג צריכה	קריאה קודמת	קריאה נוכחית	סה"כ צריכה בקוט"ש	מחיר לקוט"ש בא"ג	סה"כ לתשלום
פרטי חשבון עבור תאריכים:						
777	פסגה	01/12/22	31/12/22	194.19	103.20	200.41 ₪
778	גבע	28,921.65	29,001.78	80.13	62.21	49.85 ₪
779	שפל	89,634.20	90,444.53	810.32	37.88	306.95 ₪

סה"כ לדייר:

פסגה	גבע	שפל	סה"כ	שיא ביקוש
194.19	80.13	810.32	1,084.64	4.03
200.41 ₪	49.85 ₪	306.95 ₪	557.20 ₪	

סה"כ צריכה
 סה"כ לתשלום

214.45 ₪	תשלום קבוע	
11.74 ₪	תשלום עבור גודל חיבור בKVA (3x63)	
783.39 ₪	סה"כ לתשלום	לא כולל מע"מ

התפלגות חיוב בש"ח לפי תע"ז

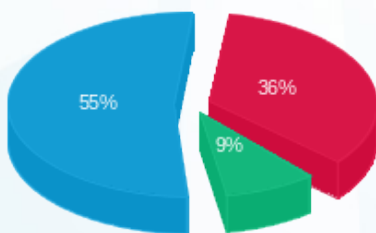

■ פסגה (200.41 ₪) 55%
 ■ גבע (49.85 ₪) 9%
 ■ שפל (306.95 ₪) 36%

הסטוריית צריכה בקוט"ש

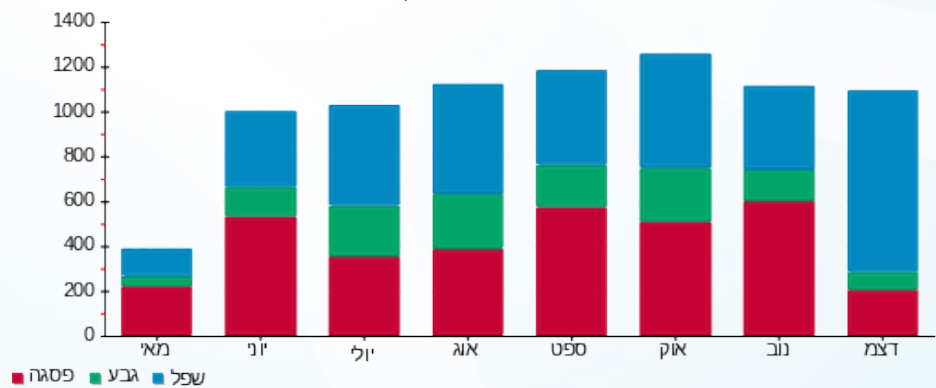



09/01/23

תאריך הפקה:

שם דייר: הכשרת הישוב מא ק.36

31/12/22

תאריך קריאה נוכחית:

שם אתר: מגדל צמפיון

01/12/22

תאריך קריאה קודמת:

לקוח/ה נכבד/ה, אנו מתכבדים להגיש את חישוב צריכת החשמל לתקופה 01/12/22 - 31/12/22:

הכשרת הישוב מא ק.36 - 1 - 18170564(3x160)

סוג תעריף	סוג צריכה	קריאה קודמת	קריאה נוכחית	סה"כ צריכה בקוט"ש	מחיר לקוט"ש בא"ג	סה"כ לתשלום
פרטי חשבון עבור תאריכים:						
777	פסגה	01/12/22	31/12/22	116.40	103.20	120.12 ₪
778	גבע	2,294.10	2,310.80	16.70	62.21	10.39 ₪
779	שפל	6,557.50	6,940.80	383.30	37.88	145.19 ₪

סה"כ לדייר:

פסגה	גבע	שפל	סה"כ	שיא ביקוש
116.40	16.70	383.30	516.40	13.97
120.12 ₪	10.39 ₪	145.19 ₪	275.71 ₪	

סה"כ צריכה

סה"כ לתשלום

0.00 ₪	תשלום קבוע	
29.82 ₪	תשלום עבור גודל חיבור בKVA (3x160)	
305.52 ₪	סה"כ לתשלום	לא כולל מע"מ

התפלגות חיוב בש"ח לפי תעו"ז

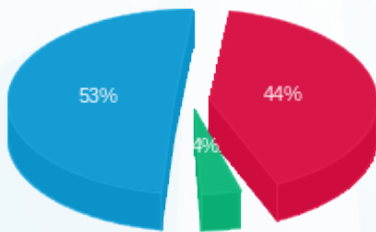

- פסגה (120.12 ₪) 53%
- גבע (10.39 ₪) 4%
- שפל (145.19 ₪) 44%

הסטוריית צריכה בקוט"ש

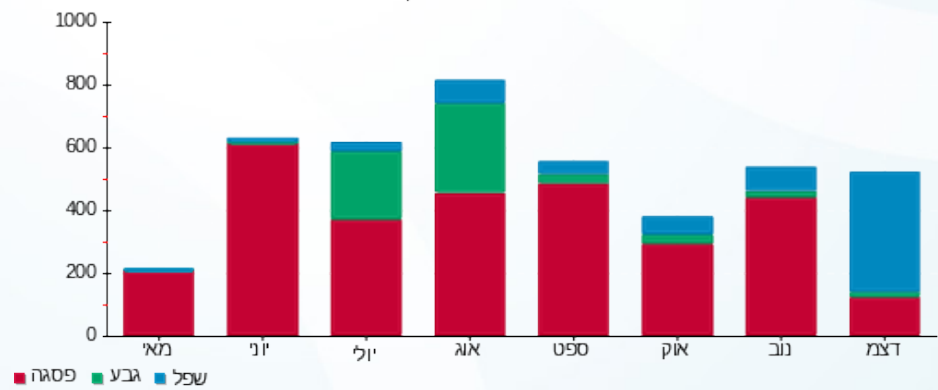



09/01/23

תאריך הפקדה:

שם דייר: הכשרת הישוב מאור וכוח ק.36
שם אתר: מגדל צמפיון

31/12/22

תאריך קריאה נוכחית:

01/12/22

תאריך קריאה קודמת:

לקוח/ה נכבד/ה, אנו מתכבדים להגיש את חישוב צריכת החשמל לתקופה 01/12/22 - 31/12/22:

הכשרת הישוב מאור וכוח ק.36 - 1 - 15091237(3x160)

סוג תעריף	סוג צריכה	קריאה קודמת	קריאה נוכחית	סה"כ צריכה בקוט"ש	מחיר לקוט"ש בא"ג	סה"כ לתשלום
פרטי חשבון עבור תאריכים:						
777	פסגה	01/12/22	31/12/22	2,009.93	103.20	2,074.25 ₪
778	גבע	134,915.93	135,726.75	810.82	62.21	504.41 ₪
779	שפל	392,680.85	399,147.40	6,466.55	37.88	2,449.53 ₪

סה"כ לדייר:

פסגה	גבע	שפל	סה"כ	שיא ביקוש
2,009.93	810.82	6,466.55	9,287.29	27.14
2,074.25 ₪	504.41 ₪	2,449.53 ₪	5,028.19 ₪	

סה"כ צריכה

סה"כ לתשלום

214.45 ₪	תשלום קבוע	
29.82 ₪	תשלום עבור גודל חיבור בKVA (3x160)	
5,272.45 ₪	סה"כ לתשלום	לא כולל מע"מ

התפלגות חיוב בש"ח לפי תע"ז

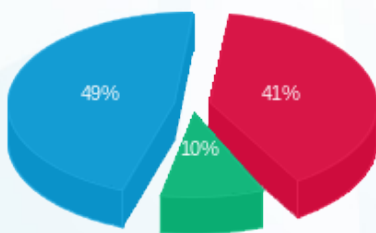

- פסגה (2,074.25 ₪) 49%
- גבע (504.41 ₪) 10%
- שפל (2,449.53 ₪) 41%

הסטוריית צריכה בקוט"ש

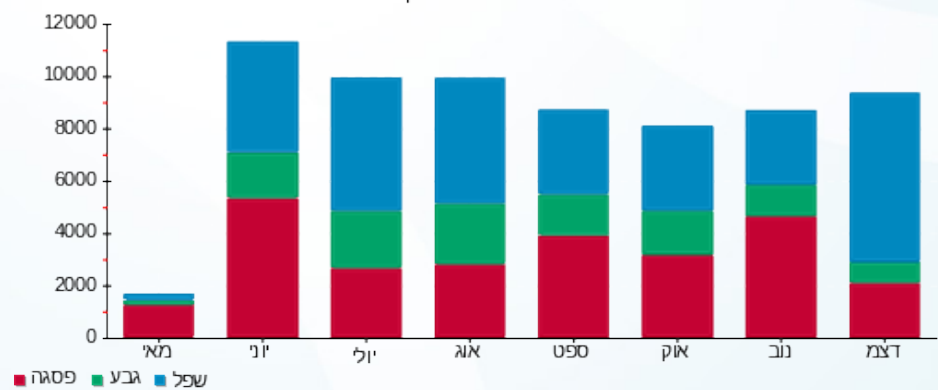



09/01/23 תאריך הפקה:
 31/12/22 תאריך קריאה נוכחית:
 01/12/22 תאריך קריאה קודמת:

שם דייר: חממה מא ק.27
 שם אתר: מגדל צמפיון

לקוח/ה נכבד/ה, אנו מתכבדים להגיש את חישוב צריכת החשמל לתקופה 01/12/22 - 31/12/22:

חממה מא ק.27 - 3 - 81022237 (3x160)

סוג תעריף	סוג צריכה	קריאה קודמת	קריאה נוכחית	סה"כ צריכה בקוט"ש	מחיר לקוט"ש בא"ג	סה"כ לתשלום
פרטי חשבון עבור תאריכים:						
777	פסגה	01/12/22	31/12/22	6.40	103.20	16,162.20
778	גבע	2,650.40	2,656.80	6.40	62.21	16,155.80
779	שפל	11,750.80	11,836.20	85.40	37.88	11,750.80

סה"כ לדייר:

פסגה	גבע	שפל	סה"כ	שיא ביקוש
6.40	6.40	85.40	98.20	0.80
16,155.80	16,162.20	11,750.80	42.94 ₪	32.35 ₪

סה"כ צריכה
 סה"כ לתשלום

0.00 ₪	תשלום קבוע	
29.82 ₪	תשלום עבור גודל חיבור בKVA (3x160)	
72.75 ₪	סה"כ לתשלום	לא כולל מע"מ

התפלגות חיוב בש"ח לפי תע"ז

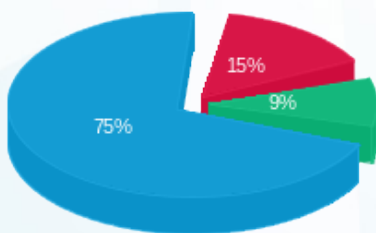

פסגה (6.60 ₪) 75%
 גבע (3.98 ₪) 15%
 שפל (32.35 ₪) 9%

הסטוריית צריכה בקוט"ש

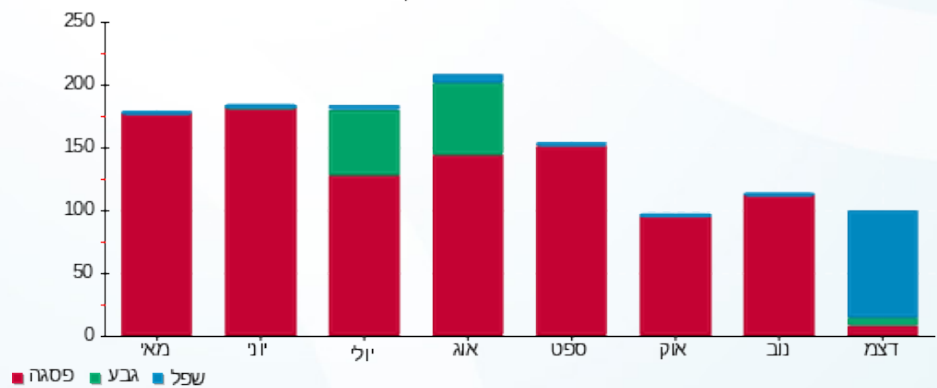



09/01/23

תאריך הפקה:

שם דייר: חממה מאור וכוח ק.27

31/12/22

תאריך קריאה נוכחית:

שם אתר: מגדל צמפיון

01/12/22

תאריך קריאה קודמת:

לקוח/ה נכבד/ה, אנו מתכבדים להגיש את חישוב צריכת החשמל לתקופה 01/12/22 - 31/12/22:

חממה מאור וכוח ק.27 - 2 - 81038194(3x160)

סוג תעריף	סוג צריכה	קריאה קודמת	קריאה נוכחית	סה"כ צריכה בקוט"ש	מחיר לקוט"ש בא"ג	סה"כ לתשלום
פרטי חשבון עבור תאריכים:						
777	פסגה	01/12/22	31/12/22	472.20	103.20	487.31 ₪
778	גבע	39,374.80	39,660.60	285.80	62.21	177.80 ₪
779	שפל	124,879.00	127,100.80	2,221.80	37.88	841.62 ₪

סה"כ לדייר:

פסגה	גבע	שפל	סה"כ	שיא ביקוש
472.20	285.80	2,221.80	2,979.80	8.00
₪ 487.31	₪ 177.80	₪ 841.62	₪ 1,506.72	

סה"כ צריכה

סה"כ לתשלום

214.45 ₪	תשלום קבוע	
29.82 ₪	תשלום עבור גודל חיבור בKVA (3x160)	
1,750.99 ₪	סה"כ לתשלום	לא כולל מע"מ

התפלגות חיוב בש"ח לפי תעו"ז

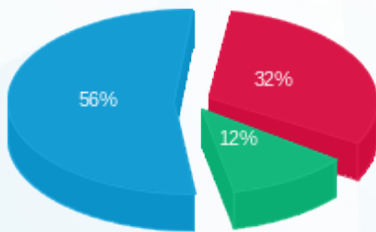

- פסגה (₪ 487.31)
- גבע (₪ 177.80)
- שפל (₪ 841.62)

הסטוריית צריכה בקוט"ש

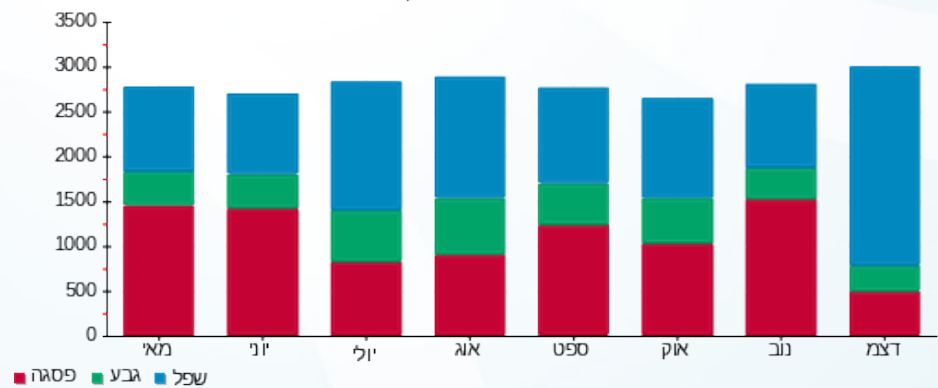



09/01/23

תאריך הפקדה:

שם דייר: חנות פלאפון ק.קרקע

31/12/22

תאריך קריאה נוכחית:

שם אתר: מגדל צמפיון

01/12/22

תאריך קריאה קודמת:

לקוח/ה נכבד/ה, אנו מתכבדים להגיש את חישוב צריכת החשמל לתקופה 01/12/22 - 31/12/22:

חנות פלאפון ק.קרקע - 2 - 81018689 (3x125)

סוג תעריף	סוג צריכה	קריאה קודמת	קריאה נוכחית	סה"כ צריכה בקוט"ש	מחיר לקוט"ש בא"ג	סה"כ לתשלום
		01/12/22	31/12/22			
777	פסגה	68,484.80	68,970.60	485.80	103.20	501.35 ₪
778	גבע	25,641.60	25,789.00	147.40	62.21	91.70 ₪
779	שפל	74,589.40	76,466.80	1,877.40	37.88	711.16 ₪

סה"כ לדייר:

פסגה	גבע	שפל	סה"כ	שיא ביקוש
485.80	147.40	1,877.40	2,510.60	9.40
₪ 501.35	₪ 91.70	₪ 711.16	₪ 1,304.20	

סה"כ צריכה

סה"כ לתשלום

214.45 ₪	תשלום קבוע	
23.29 ₪	תשלום עבור גודל חיבור בKVA (3x125)	
1,541.95 ₪	סה"כ לתשלום	לא כולל מע"מ

התפלגות חיוב בש"ח לפי תעו"ז

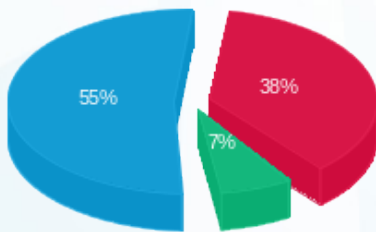

- פסגה (₪ 501.35) 55%
- גבע (₪ 91.70) 7%
- שפל (₪ 711.16) 38%

הסטוריית צריכה בקוט"ש

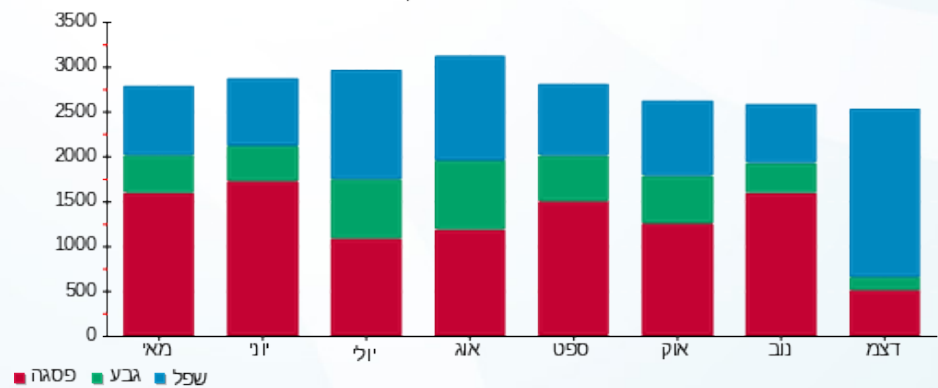



09/01/23

תאריך הפקה:

שם דייר: חניונים
שם אתר: מגדל צמפיון

31/12/22

תאריך קריאה נוכחית:

01/12/22

תאריך קריאה קודמת:

לקוח/ה נכבד/ה, אנו מתכבדים להגיש את חישוב צריכת החשמל לתקופה 01/12/22 - 31/12/22:

חניון P2 ב.חיוני - 1 - 81037856

סוג תעריף	סוג צריכה	קריאה קודמת	קריאה נוכחית	סה"כ צריכה בקוט"ש	מחיר לקוט"ש בא"ג	סה"כ לתשלום
			31/12/22	01/12/22	פרטי חשבון עבור תאריכים:	
777	פסגה	33,151.10	33,352.00	200.90	103.20	207.33 ₪
778	גבע	13,038.90	13,121.90	83.00	62.21	51.63 ₪
779	שפל	35,675.10	36,250.60	575.50	37.88	218.00 ₪

חניון P4 ב.חיוני - 2 - 81037856

סוג תעריף	סוג צריכה	קריאה קודמת	קריאה נוכחית	סה"כ צריכה בקוט"ש	מחיר לקוט"ש בא"ג	סה"כ לתשלום
			31/12/22	01/12/22	פרטי חשבון עבור תאריכים:	
777	פסגה	39,847.30	40,057.00	209.70	103.20	216.41 ₪
778	גבע	16,681.30	16,751.40	70.10	62.21	43.61 ₪
779	שפל	44,674.00	45,248.40	574.40	37.88	217.58 ₪

חניון P6 ב.חיוני - 3 - 81037856

סוג תעריף	סוג צריכה	קריאה קודמת	קריאה נוכחית	סה"כ צריכה בקוט"ש	מחיר לקוט"ש בא"ג	סה"כ לתשלום
			31/12/22	01/12/22	פרטי חשבון עבור תאריכים:	
777	פסגה	34,471.70	35,002.40	530.70	103.20	547.68 ₪
778	גבע	26,950.90	27,079.50	128.60	62.21	80.00 ₪
779	שפל	38,940.60	39,774.40	833.80	37.88	315.84 ₪

חניון P2 חיוני - 4 - 81037876

סוג תעריף	סוג צריכה	קריאה קודמת	קריאה נוכחית	סה"כ צריכה בקוט"ש	מחיר לקוט"ש בא"ג	סה"כ לתשלום
			31/12/22	01/12/22	פרטי חשבון עבור תאריכים:	
777	פסגה	104,639.00	105,344.90	705.90	103.20	728.49 ₪
778	גבע	49,603.10	49,957.90	354.80	62.21	220.72 ₪
779	שפל	134,381.90	137,009.80	2,627.90	37.88	995.45 ₪



חניון P3 חיוני - 5 - 81037876

סוג תעריף	סוג צריכה	קריאה קודמת	קריאה נוכחית	סה"כ צריכה בקוט"ש	מחיר לקוט"ש בא"ג	סה"כ לתשלום
פרטי חשבון עבור תאריכים:			31/12/22	01/12/22		
777	פסגה	123,394.60	124,219.60	825.00	103.20	851.40 ₪
778	גבע	60,914.80	61,364.80	450.00	62.21	279.95 ₪
779	שפל	169,774.50	173,079.10	3,304.60	37.88	1,251.78 ₪

חניון P1 חיוני - 6 - 81037876

סוג תעריף	סוג צריכה	קריאה קודמת	קריאה נוכחית	סה"כ צריכה בקוט"ש	מחיר לקוט"ש בא"ג	סה"כ לתשלום
פרטי חשבון עבור תאריכים:			31/12/22	01/12/22		
777	פסגה	130,505.70	131,257.00	751.30	103.20	775.34 ₪
778	גבע	57,552.00	57,953.80	401.80	62.21	249.96 ₪
779	שפל	156,250.10	159,266.30	3,016.20	37.88	1,142.54 ₪

תת משאבות סניקה חניון 3 - 7 - 81037876

סוג תעריף	סוג צריכה	קריאה קודמת	קריאה נוכחית	סה"כ צריכה בקוט"ש	מחיר לקוט"ש בא"ג	סה"כ לתשלום
פרטי חשבון עבור תאריכים:			31/12/22	01/12/22		
777	פסגה	71,582.40	71,801.60	-219.20	103.20	-226.21 ₪
778	גבע	14,474.20	14,498.90	-24.70	62.21	-15.37 ₪
779	שפל	50,419.10	51,290.30	-871.20	37.88	-330.01 ₪

ראשי מרתפים חניות ב.חיוני - 5 - 81038218

סוג תעריף	סוג צריכה	קריאה קודמת	קריאה נוכחית	סה"כ צריכה בקוט"ש	מחיר לקוט"ש בא"ג	סה"כ לתשלום
פרטי חשבון עבור תאריכים:			31/12/22	01/12/22		
777	פסגה	399,130.00	402,300.40	3,170.40	103.20	3,271.85 ₪
778	גבע	174,225.20	175,784.20	1,559.00	62.21	969.85 ₪
779	שפל	483,100.80	495,490.40	12,389.60	37.88	4,693.18 ₪

ראשי מרתפים חניות חיוני - 6 - 81038218

סוג תעריף	סוג צריכה	קריאה קודמת	קריאה נוכחית	סה"כ צריכה בקוט"ש	מחיר לקוט"ש בא"ג	סה"כ לתשלום
פרטי חשבון עבור תאריכים:			31/12/22	01/12/22		
777	פסגה	706,797.20	711,012.60	4,215.40	103.20	4,350.29 ₪
778	גבע	299,962.40	301,866.40	1,904.00	62.21	1,184.48 ₪
779	שפל	665,684.20	678,685.80	13,001.60	37.88	4,925.01 ₪



חנין P4 חיוני - 2 - 81038291

סוג תעריף	סוג צריכה	קריאה קודמת	קריאה נוכחית	סה"כ צריכה בקוט"ש	מחיר לקוט"ש בא"ג	סה"כ לתשלום
פרטי חשבון עבור תאריכים:						
777	פסגה	01/12/22	31/12/22	449.90	103.20	464.30 ₪
778	גבע	50,263.80	50,497.40	233.60	62.21	145.32 ₪
779	שפל	149,983.20	151,768.30	1,785.10	37.88	676.20 ₪

חנין P5 חיוני - 3 - 81038291

סוג תעריף	סוג צריכה	קריאה קודמת	קריאה נוכחית	סה"כ צריכה בקוט"ש	מחיר לקוט"ש בא"ג	סה"כ לתשלום
פרטי חשבון עבור תאריכים:						
777	פסגה	01/12/22	31/12/22	918.60	103.20	948.00 ₪
778	גבע	95,300.20	95,778.80	478.60	62.21	297.74 ₪
779	שפל	269,786.60	273,431.00	3,644.40	37.88	1,380.50 ₪

חנין P6 חיוני - 4 - 81038291

סוג תעריף	סוג צריכה	קריאה קודמת	קריאה נוכחית	סה"כ צריכה בקוט"ש	מחיר לקוט"ש בא"ג	סה"כ לתשלום
פרטי חשבון עבור תאריכים:						
777	פסגה	01/12/22	31/12/22	275.00	103.20	283.80 ₪
778	גבע	16,926.40	17,033.60	107.20	62.21	66.69 ₪
779	שפל	46,377.60	47,034.80	657.20	37.88	248.95 ₪

חנין P1 ב.חיוני - 1 - 81041839

סוג תעריף	סוג צריכה	קריאה קודמת	קריאה נוכחית	סה"כ צריכה בקוט"ש	מחיר לקוט"ש בא"ג	סה"כ לתשלום
פרטי חשבון עבור תאריכים:						
777	פסגה	01/12/22	31/12/22	274.00	103.20	282.77 ₪
778	גבע	15,154.80	15,261.90	107.10	62.21	66.63 ₪
779	שפל	43,551.80	44,809.20	1,257.40	37.88	476.30 ₪

חנין P3 ב.חיוני - 3 - 81041839

סוג תעריף	סוג צריכה	קריאה קודמת	קריאה נוכחית	סה"כ צריכה בקוט"ש	מחיר לקוט"ש בא"ג	סה"כ לתשלום
פרטי חשבון עבור תאריכים:						
777	פסגה	01/12/22	31/12/22	155.80	103.20	160.79 ₪
778	גבע	15,412.90	15,491.70	78.80	62.21	49.02 ₪
779	שפל	41,960.00	42,550.70	590.70	37.88	223.76 ₪





חניון P5 ב.חיוני - 5 - 81041839

סה"כ לתשלום	מחיר לקוט"ש בא"ג	סה"כ צריכה בקוט"ש	קריאה נוכחית	קריאה קודמת	סוג צריכה	סוג תעריף
			31/12/22	01/12/22	פרטי חשבון עבור תאריכים:	
₪ 373.79	103.20	362.20	35,943.20	35,581.00	פסגה	777
₪ 117.95	62.21	189.60	14,424.20	14,234.60	גבע	778
₪ 534.18	37.88	1,410.20	41,370.60	39,960.40	שפל	779

סה"כ לדייר:

שיא ביקוש	סה"כ	שפל	גבע	פסגה	סה"כ צריכה
52.20	63,744.50	44,797.40	6,121.50	12,825.60	סה"כ לתשלום
	₪ 34,013.46	₪ 16,969.26	₪ 3,808.19	₪ 13,236.02	

₪ 0.00	תשלום קבוע	
₪ 34,013.46	סה"כ לתשלום	לא כולל מע"מ

התפלגות חיוב בש"ח לפי תעו"ז

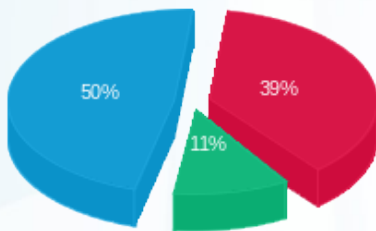

- פסגה (₪ 13,236.02) 50%
- גבע (₪ 3,808.19) 11%
- שפל (₪ 16,969.26) 39%

הסטוריית צריכה בקוט"ש

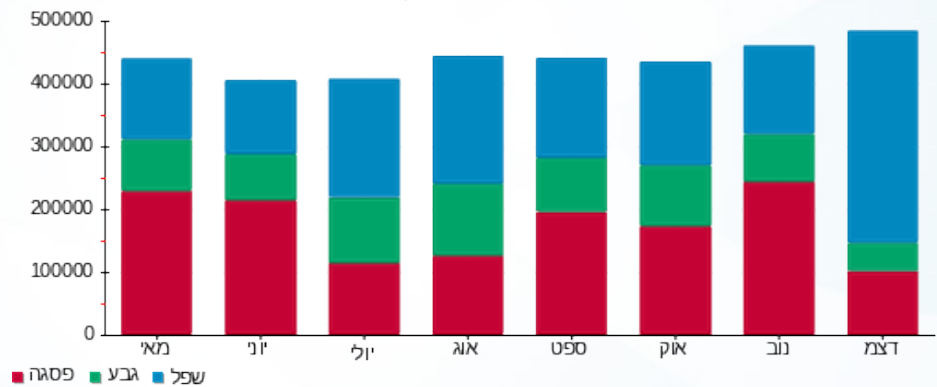



09/01/23

תאריך הפקה:

שם דייר: ישרון מאור וכוח מאור ומא ק.32
שם אתר: מגדל צמפיון

31/12/22

תאריך קריאה נוכחית:

01/12/22

תאריך קריאה קודמת:

לקוח/ה נכבד/ה, אנו מתכבדים להגיש את חישוב צריכת החשמל לתקופה 01/12/22 - 31/12/22:

ישרון מאור וכוח מאור ומא ק.32 - 4 - 14155767(3x80)

סוג תעריף	סוג צריכה	קריאה קודמת	קריאה נוכחית	סה"כ צריכה בקוט"ש	מחיר לקוט"ש בא"ג	סה"כ לתשלום
פרטי חשבון עבור תאריכים:						
777	פסגה	01/12/22	31/12/22	215.96	103.20	222.87 ₪
778	גבע	5,031.53	5,093.70	62.17	62.21	38.68 ₪
779	שפל	15,210.54	15,821.30	610.76	37.88	231.36 ₪

סה"כ לדייר:

פסגה	גבע	שפל	סה"כ	שיא ביקוש
215.96	62.17	610.76	888.90	6.94
222.87 ₪	38.68 ₪	231.36 ₪	492.91 ₪	

סה"כ צריכה

סה"כ לתשלום

214.45 ₪	תשלום קבוע	
14.91 ₪	תשלום עבור גודל חיבור בKVA (3x80)	
722.27 ₪	סה"כ לתשלום	לא כולל מע"מ

התפלגות חיוב בש"ח לפי תעו"ז

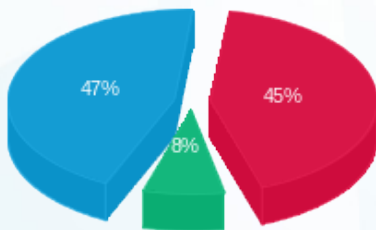

- פסגה (222.87 ₪) - 47%
- גבע (38.68 ₪) - 8%
- שפל (231.36 ₪) - 45%

הסטוריית צריכה בקוט"ש

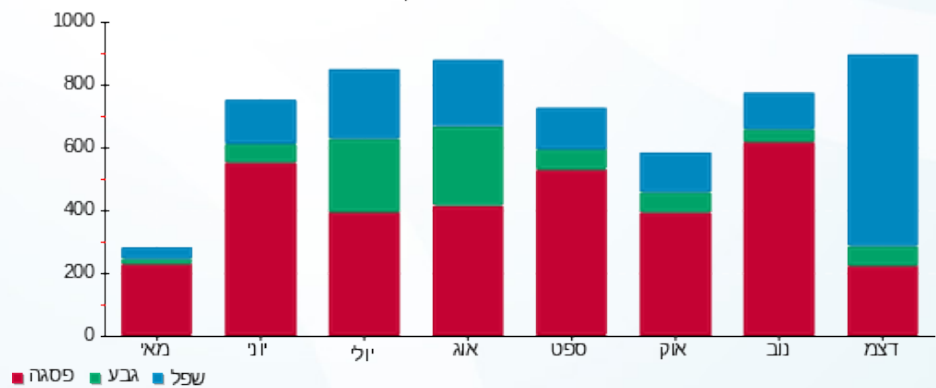



09/01/23

תאריך הפקדה:

שם דייר: ישראל דיגיטלית מא ק.17

31/12/22

תאריך קריאה נוכחית:

שם אתר: מגדל צמפיון

01/12/22

תאריך קריאה קודמת:

לקוח/ה נכבד/ה, אנו מתכבדים להגיש את חישוב צריכת החשמל לתקופה 01/12/22 - 31/12/22:

ישראל דיגיטלית מא ק.17 - 5 - 81040316(3x100)

סה"כ לתשלום	מחיר לקוט"ש בא"ג	סה"כ צריכה בקוט"ש	קריאה נוכחית	קריאה קודמת	סוג צריכה	סוג תעריף
			31/12/22	01/12/22		פרטי חשבון עבור תאריכים:
140.56 ₪	103.20	136.20	39,688.00	39,551.80	פסגה	777
36.08 ₪	62.21	58.00	12,568.80	12,510.80	גבע	778
178.11 ₪	37.88	470.20	38,165.60	37,695.40	שפל	779

סה"כ לדייר:

שיא ביקוש	סה"כ	שפל	גבע	פסגה
8.00	664.40	470.20	58.00	136.20
	354.75 ₪	178.11 ₪	36.08 ₪	140.56 ₪

סה"כ צריכה

סה"כ לתשלום

0.00 ₪	תשלום קבוע	
18.64 ₪	תשלום עבור גודל חיבור בKVA (3x100)	
373.39 ₪	סה"כ לתשלום	לא כולל מע"מ

התפלגות חיוב בש"ח לפי תעו"ז

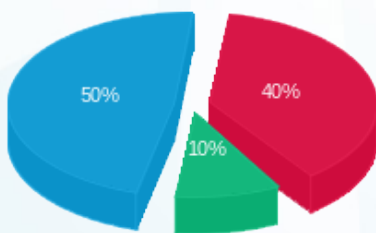

- פסגה (140.56 ₪) 50%
- גבע (36.08 ₪) 10%
- שפל (178.11 ₪) 40%

הסטוריית צריכה בקוט"ש

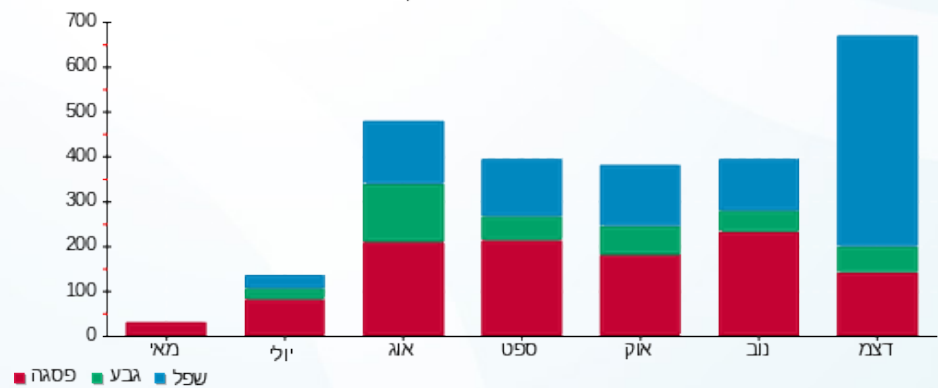



09/01/23

תאריך הפקדה:

שם דייר: ישראל דיגיטלית מאור וכוח ק.17
שם אתר: מגדל צמפיון

31/12/22

תאריך קריאה נוכחית:

01/12/22

תאריך קריאה קודמת:

לקוח/ה נכבד/ה, אנו מתכבדים להגיש את חישוב צריכת החשמל לתקופה 01/12/22 - 31/12/22:

ישראל דיגיטלית מאור וכוח ק.17 - 5 - 81036507(3x100)

סוג תעריף	סוג צריכה	קריאה קודמת	קריאה נוכחית	סה"כ צריכה בקוט"ש	מחיר לקוט"ש בא"ג	סה"כ לתשלום
פרטי חשבון עבור תאריכים:						
777	פסגה	01/12/22	31/12/22	792.60	103.20	817.96 ₪
778	גבע	112,984.30	113,414.60	430.30	62.21	267.69 ₪
779	שפל	341,981.50	345,232.00	3,250.50	37.88	1,231.29 ₪

סה"כ לדייר:

פסגה	גבע	שפל	סה"כ	שיא ביקוש
792.60	430.30	3,250.50	4,473.40	9.00
817.96 ₪	267.69 ₪	1,231.29 ₪	2,316.94 ₪	

סה"כ צריכה

סה"כ לתשלום

214.45 ₪	תשלום קבוע	
18.64 ₪	תשלום עבור גודל חיבור בKVA (3x100)	
2,550.03 ₪	סה"כ לתשלום	לא כולל מע"מ

התפלגות חיוב בש"ח לפי תעו"ז

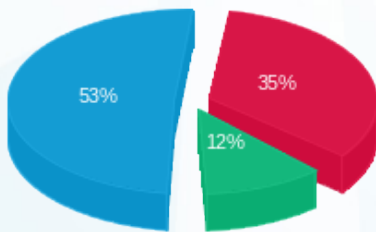

פסגה (817.96 ₪) 35%
גבע (267.69 ₪) 12%
שפל (1,231.29 ₪) 53%

הסטוריית צריכה בקוט"ש

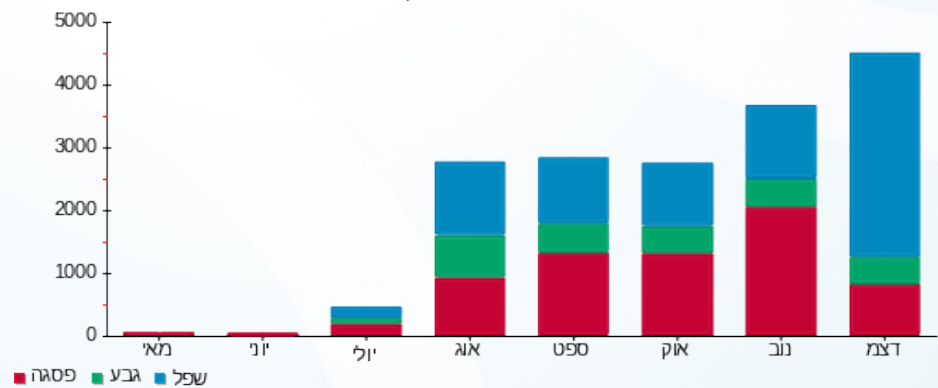



09/01/23

תאריך הפקה:

שם דייר: לבריט ב.חיוני ק.18

31/12/22

תאריך קריאה נוכחית:

שם אתר: מגדל צמפיון

01/12/22

תאריך קריאה קודמת:

לקוח/ה נכבד/ה, אנו מתכבדים להגיש את חישוב צריכת החשמל לתקופה 01/12/22 - 31/12/22:

לבריט ב.חיוני ק.18 - 1 - 81036507(3x100)

סוג תעריף	סוג צריכה	קריאה קודמת	קריאה נוכחית	סה"כ צריכה בקוט"ש	מחיר לקוט"ש בא"ג	סה"כ לתשלום
פרטי חשבון עבור תאריכים:						
777	פסגה	01/12/22	31/12/22	1,696.40	103.20	1,750.68 ₪
778	גבע	166,634.60	167,399.20	764.60	62.21	475.66 ₪
779	שפל	483,583.40	489,761.80	6,178.40	37.88	2,340.38 ₪

סה"כ לדייר:

פסגה	גבע	שפל	סה"כ	שיא ביקוש
1,696.40	764.60	6,178.40	8,639.40	14.80
1,750.68 ₪	475.66 ₪	2,340.38 ₪	4,566.72 ₪	

סה"כ צריכה

סה"כ לתשלום

214.45 ₪	תשלום קבוע	
18.64 ₪	תשלום עבור גודל חיבור בKVA (3x100)	
4,799.81 ₪	סה"כ לתשלום	לא כולל מע"מ

התפלגות חיוב בש"ח לפי תע"ז

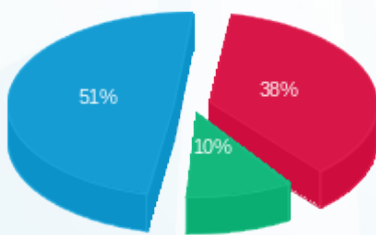

- פסגה (1,750.68 ₪) 51%
- גבע (475.66 ₪) 10%
- שפל (2,340.38 ₪) 38%

הסטוריית צריכה בקוט"ש

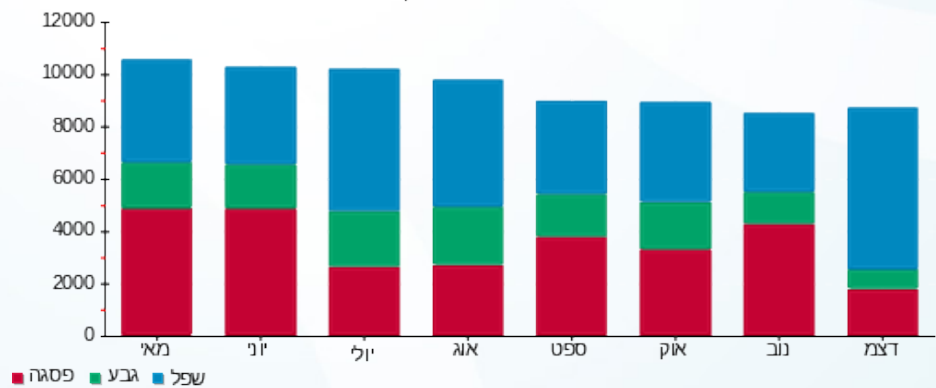



09/01/23

תאריך הפקדה:

שם דייר: לבריט מ"א ק.18 + F.C + גוף חימום
שם אתר: מגדל צמפיון

31/12/22

תאריך קריאה נוכחית:

01/12/22

תאריך קריאה קודמת:

לקוח/ה נכבד/ה, אנו מתכבדים להגיש את חישוב צריכת החשמל לתקופה 01/12/22 - 31/12/22:

לבריט מ"א ק.18 + F.C + גוף חימום - 1 - 81040316(3x160)

סה"כ לתשלום	מחיר לקוט"ש בא"ג	סה"כ צריכה בקוט"ש	קריאה נוכחית	קריאה קודמת	סוג צריכה	סוג תעריף
			31/12/22	01/12/22		פרטי חשבון עבור תאריכים:
187.82 ₪	103.20	182.00	59,188.40	59,006.40	פסגה	777
15.30 ₪	62.21	24.60	17,911.20	17,886.60	גבע	778
143.72 ₪	37.88	379.40	44,985.80	44,606.40	שפל	779

סה"כ לדיר:

שיא ביקוש	סה"כ	שפל	גבע	פסגה
8.00	586.00	379.40	24.60	182.00
	346.84 ₪	143.72 ₪	15.30 ₪	187.82 ₪

סה"כ צריכה

סה"כ לתשלום

0.00 ₪	תשלום קבוע	
29.82 ₪	תשלום עבור גודל חיבור בKVA (3x160)	
376.66 ₪	סה"כ לתשלום	לא כולל מע"מ

התפלגות חיוב בש"ח לפי תעו"ז

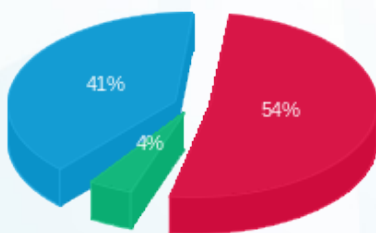

- פסגה (187.82 ₪) - 41%
- גבע (15.30 ₪) - 4%
- שפל (143.72 ₪) - 54%

הסטוריית צריכה בקוט"ש

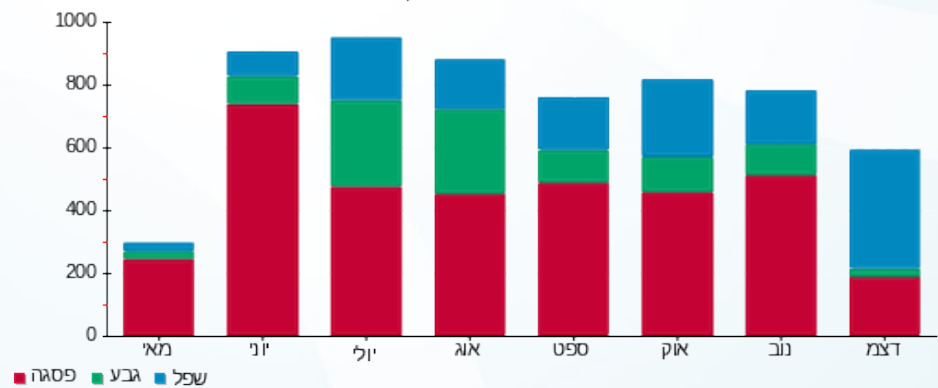



09/01/23

תאריך הפקדה:

שם דייר: לובי כניסה מ"א

31/12/22

תאריך קריאה נוכחית:

שם אתר: מגדל צמפיון

01/12/22

תאריך קריאה קודמת:

לקוח/ה נכבד/ה, אנו מתכבדים להגיש את חישוב צריכת החשמל לתקופה 01/12/22 - 31/12/22:

לובי כניסה מ"א - 4 - 81038218(0x0)

סה"כ לתשלום	מחיר לקוט"ש בא"ג	סה"כ צריכה בקוט"ש	קריאה נוכחית	קריאה קודמת	סוג צריכה	סוג תעריף
			31/12/22	01/12/22		פרטי חשבון עבור תאריכים:
₪ 658.62	103.20	638.20	115,838.20	115,200.00	פסגה	777
₪ 236.02	62.21	379.40	73,034.30	72,654.90	גבע	778
₪ 1,008.29	37.88	2,661.80	309,650.80	306,989.00	שפל	779

סה"כ לדיר:

שיא ביקוש	סה"כ	שפל	גבע	פסגה
33.80	3,679.40	2,661.80	379.40	638.20
	₪ 1,902.94	₪ 1,008.29	₪ 236.02	₪ 658.62

סה"כ צריכה

סה"כ לתשלום

₪ 0.00	תשלום קבוע	
₪ 0.00	תשלום עבור גודל חיבור בKVA (0x0)	
₪ 1,902.94	סה"כ לתשלום	לא כולל מע"מ

התפלגות חיוב בש"ח לפי תעו"ז

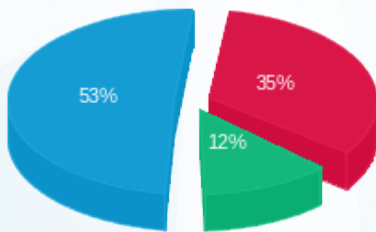

פסגה (₪ 658.62) 53%
 גבע (₪ 236.02) 12%
 שפל (₪ 1,008.29) 35%

הסטוריית צריכה בקוט"ש

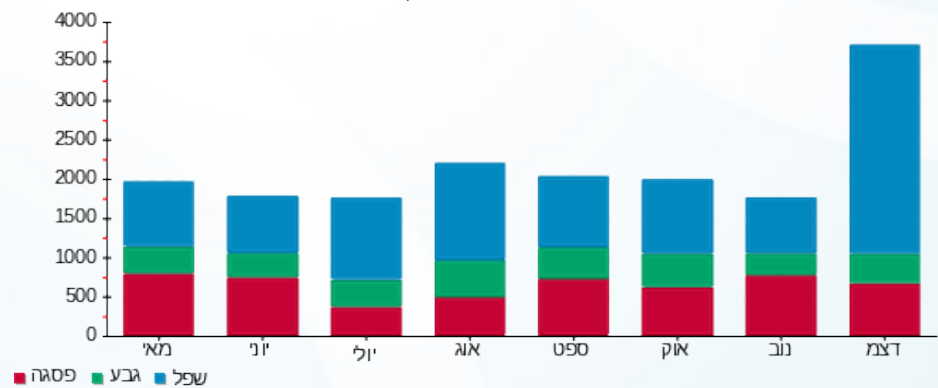

09/01/23 תאריך הפקדה:
 31/12/22 תאריך קריאה נוכחית:
 01/12/22 תאריך קריאה קודמת:

שם דייר: לוח פיתוח ב.חיוני ק.קרקע
 שם אתר: מגדל צמפיון

לקוח/ה נכבד/ה, אנו מתכבדים להגיש את חישוב צריכת החשמל לתקופה 01/12/22 - 31/12/22:

לוח פיתוח ב.חיוני ק.קרקע - 6 - 81037856(0x0)

סוג תעריף	סוג צריכה	קריאה קודמת	קריאה נוכחית	סה"כ צריכה בקוט"ש	מחיר לקוט"ש בא"ג	סה"כ לתשלום
פרטי חשבון עבור תאריכים:						
		01/12/22	31/12/22			
777	פסגה	248,157.60	250,173.60	2,016.00	103.20	2,080.51 ₪
778	גבע	165,195.20	165,873.80	678.60	62.21	422.16 ₪
779	שפל	416,490.20	421,150.60	4,660.40	37.88	1,765.36 ₪

סה"כ לדייר:

פסגה	גבע	שפל	סה"כ	שיא ביקוש
2,016.00	678.60	4,660.40	7,355.00	16.20
2,080.51 ₪	422.16 ₪	1,765.36 ₪	4,268.03 ₪	

סה"כ צריכה
סה"כ לתשלום

0.00 ₪	תשלום קבוע	
0.00 ₪	תשלום עבור גודל חיבור בKVA (0x0)	
4,268.03 ₪	סה"כ לתשלום	לא כולל מע"מ

התפלגות חיוב בש"ח לפי תעו"ז

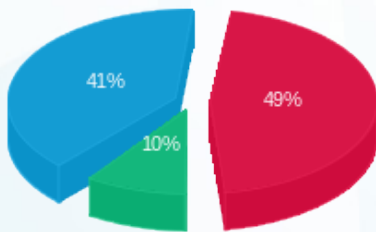

■ פסגה (2,080.51 ₪)
 ■ גבע (422.16 ₪)
 ■ שפל (1,765.36 ₪)

הסטוריית צריכה בקוט"ש

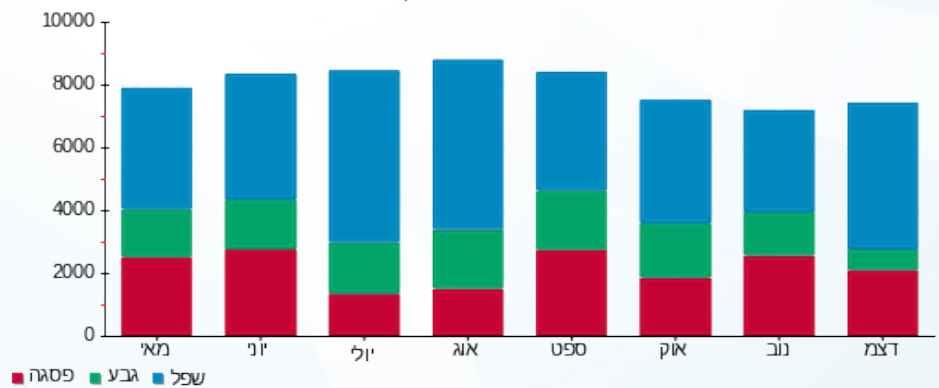

09/01/23 תאריך הפקדה:
 31/12/22 תאריך קריאה נוכחית:
 01/12/22 תאריך קריאה קודמת:

שם דייר: לוח פיתוח חיוני ק.קרקע
 שם אתר: מגדל צמפיון

לקוח/ה נכבד/ה, אנו מתכבדים להגיש את חישוב צריכת החשמל לתקופה 01/12/22 - 31/12/22:

לוח פיתוח חיוני ק.קרקע - 8 - 81037876(0x0)

סה"כ לתשלום	מחיר לקוט"ש בא"ג	סה"כ צריכה בקוט"ש	קריאה נוכחית	קריאה קודמת	סוג צריכה	סוג תעריף
			31/12/22	01/12/22	פרטי חשבון עבור תאריכים:	
25.65 ₪	103.20	24.85	3,883.35	3,858.50	פסגה	777
7.09 ₪	62.21	11.40	1,923.05	1,911.65	גבע	778
32.05 ₪	37.88	84.60	5,613.60	5,529.00	שפל	779

סה"כ לדייר:

שיא ביקוש	סה"כ	שפל	גבע	פסגה
0.25	120.85	84.60	11.40	24.85
	64.78 ₪	32.05 ₪	7.09 ₪	25.65 ₪

סה"כ צריכה
 סה"כ לתשלום

0.00 ₪	תשלום קבוע	
0.00 ₪	תשלום עבור גודל חיבור בKVA (0x0)	
64.78 ₪	סה"כ לתשלום	לא כולל מע"מ

התפלגות חיוב בש"ח לפי תעו"ז

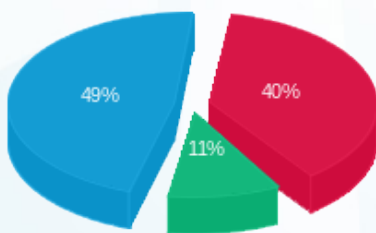

פסגה (25.65 ₪)
 גבע (7.09 ₪)
 שפל (32.05 ₪)

הסטוריית צריכה בקוט"ש

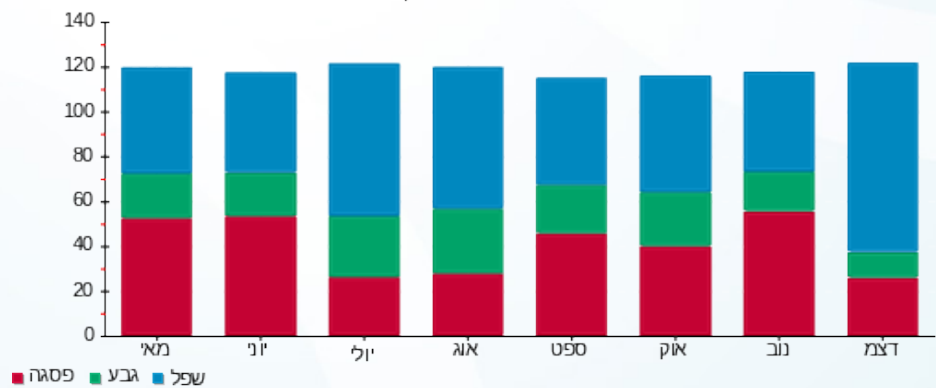



09/01/23

תאריך הפקה:

שם דייר: מטרופוליס מא ק.18

31/12/22

תאריך קריאה נוכחית:

שם אתר: מגדל צמפיון

01/12/22

תאריך קריאה קודמת:

לקוח/ה נכבד/ה, אנו מתכבדים להגיש את חישוב צריכת החשמל לתקופה 01/12/22 - 31/12/22:

מטרופוליס מא ק.18 - 2 - 81040316(3x80)

סוג תעריף	סוג צריכה	קריאה קודמת	קריאה נוכחית	סה"כ צריכה בקוט"ש	מחיר לקוט"ש בא"ג	סה"כ לתשלום
פרטי חשבון עבור תאריכים:						
777	פסגה	01/12/22	31/12/22	55.50	103.20	57.28 ₪
778	גבע	3,072.00	3,087.50	15.50	62.21	9.64 ₪
779	שפל	8,728.80	8,925.30	196.50	37.88	74.43 ₪

סה"כ לדייר:

פסגה	גבע	שפל	סה"כ	שיא ביקוש
55.50	15.50	196.50	267.50	5.70
₪ 57.28	₪ 9.64	₪ 74.43	₪ 141.35	

סה"כ צריכה

סה"כ לתשלום

₪ 0.00	תשלום קבוע	
₪ 14.91	תשלום עבור גודל חיבור בKVA (3x80)	
₪ 156.26	סה"כ לתשלום	לא כולל מע"מ

התפלגות חיוב בש"ח לפי תעו"ז

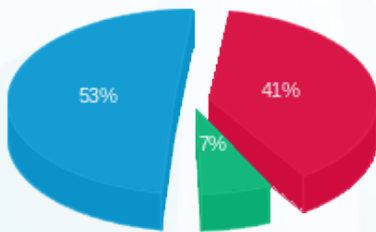

- פסגה (₪ 57.28)
- גבע (₪ 9.64)
- שפל (₪ 74.43)

הסטוריית צריכה בקוט"ש

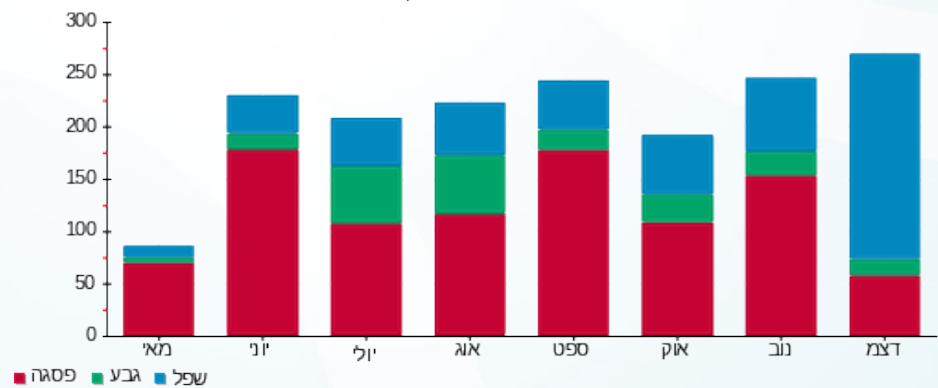

- פסגה
- גבע
- שפל





09/01/23

תאריך הפקדה:

שם דייר: מטרופוליס מאור וכוח ק.18

31/12/22

תאריך קריאה נוכחית:

שם אתר: מגדל צמפיון

01/12/22

תאריך קריאה קודמת:

לקוח/ה נכבד/ה, אנו מתכבדים להגיש את חישוב צריכת החשמל לתקופה 01/12/22 - 31/12/22:

מטרופוליס מאור וכוח ק.18 - 2 - 81036507(3x63)

סוג תעריף	סוג צריכה	קריאה קודמת	קריאה נוכחית	סה"כ צריכה בקוט"ש	מחיר לקוט"ש בא"ג	סה"כ לתשלום
פרטי חשבון עבור תאריכים:						
777	פסגה	01/12/22	31/12/22	435.40	103.20	449.33 ₪
778	גבע	18,603.40	18,791.00	187.60	62.21	116.71 ₪
779	שפל	41,881.90	43,582.60	1,700.70	37.88	644.23 ₪

סה"כ לדייר:

פסגה	גבע	שפל	סה"כ	שיא ביקוש
435.40	187.60	1,700.70	2,323.70	6.10
₪ 449.33	₪ 116.71	₪ 644.23	₪ 1,210.26	

סה"כ צריכה

סה"כ לתשלום

214.45 ₪	תשלום קבוע	
11.74 ₪	תשלום עבור גודל חיבור בKVA (3x63)	
1,436.45 ₪	סה"כ לתשלום	לא כולל מע"מ

התפלגות חיוב בש"ח לפי תע"ז

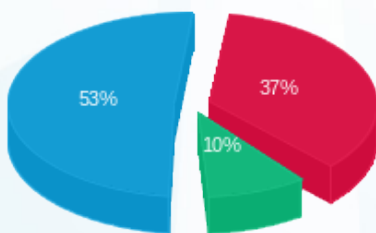

- פסגה (₪ 449.33) 53%
- גבע (₪ 116.71) 10%
- שפל (₪ 644.23) 37%

הסטוריית צריכה בקוט"ש

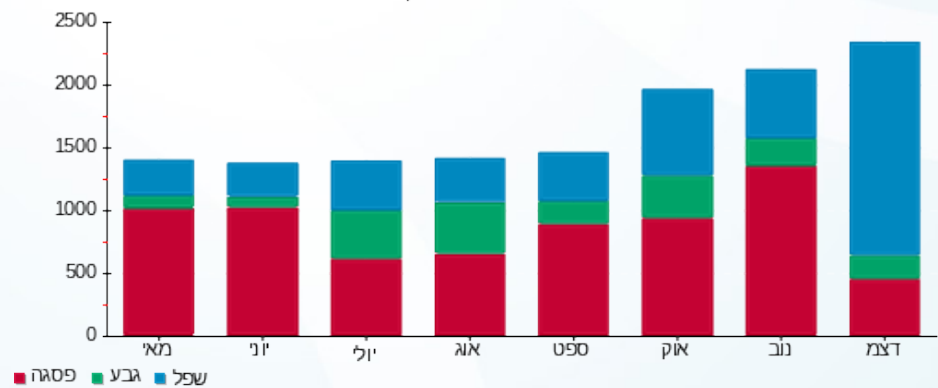



09/01/23

תאריך הפקה:

שם דייר: מיטב UPS 200 ב.חיוני ק.21

31/12/22

תאריך קריאה נוכחית:

שם אתר: מגדל צמפיון

01/12/22

תאריך קריאה קודמת:

לקוח/ה נכבד/ה, אנו מתכבדים להגיש את חישוב צריכת החשמל לתקופה 01/12/22 - 31/12/22:

מיטב UPS 200 ב.חיוני ק.21 - 8 - (3x400)81038185

סוג תעריף	סוג צריכה	קריאה קודמת	קריאה נוכחית	סה"כ צריכה בקוט"ש	מחיר לקוט"ש בא"ג	סה"כ לתשלום
פרטי חשבון עבור תאריכים:						
		01/12/22	31/12/22			
777	פסגה	801,266.00	806,304.80	5,038.80	103.20	5,200.04 ₪
778	גבע	427,270.00	429,893.60	2,623.60	62.21	1,632.14 ₪
779	שפל	1,353,059.60	1,372,871.20	19,811.60	37.88	7,504.63 ₪

סה"כ לדייר:

פסגה	גבע	שפל	סה"כ	שיא ביקוש
5,038.80	2,623.60	19,811.60	27,474.00	38.40
₪ 5,200.04	₪ 1,632.14	₪ 7,504.63	₪ 14,336.82	

סה"כ צריכה

סה"כ לתשלום

214.45 ₪	תשלום קבוע	
74.54 ₪	תשלום עבור גודל חיבור בKVA (3x400)	
14,625.81 ₪	סה"כ לתשלום	לא כולל מע"מ

התפלגות חיוב בש"ח לפי תעו"ז

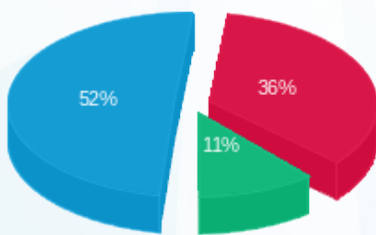

- פסגה (₪ 5,200.04) 52%
- גבע (₪ 1,632.14) 11%
- שפל (₪ 7,504.63) 36%

הסטוריית צריכה בקוט"ש

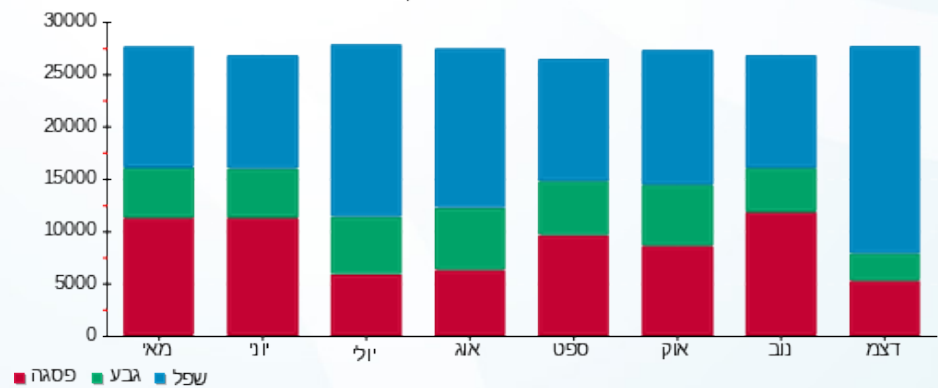

09/01/23 תאריך הפקה:
 31/12/22 תאריך קריאה נוכחית:
 01/12/22 תאריך קריאה קודמת:

שם דייר: מיטב UPS 200 ב.חיוני ק.22
 שם אתר: מגדל צמפיון

לקוח/ה נכבד/ה, אנו מתכבדים להגיש את חישוב צריכת החשמל לתקופה 01/12/22 - 31/12/22:

מיטב UPS 200 ב.חיוני ק.22 - 81029741 (3x80)

סוג תעריף	סוג צריכה	קריאה קודמת	קריאה נוכחית	סה"כ צריכה בקוט"ש	מחיר לקוט"ש בא"ג	סה"כ לתשלום
פרטי חשבון עבור תאריכים:						
777	פסגה	01/12/22	31/12/22	1,313.60	103.20	1,355.64 ₪
778	גבע	110,442.00	111,111.30	669.30	62.21	416.37 ₪
779	שפל	341,805.60	346,972.80	5,167.20	37.88	1,957.34 ₪

סה"כ לדייר:

פסגה	גבע	שפל	סה"כ	שיא ביקוש
1,313.60	669.30	5,167.20	7,150.10	10.90
1,355.64 ₪	416.37 ₪	1,957.34 ₪	3,729.34 ₪	

סה"כ צריכה
 סה"כ לתשלום

214.45 ₪	תשלום קבוע	
14.91 ₪	תשלום עבור גודל חיבור בKVA (3x80)	
3,958.70 ₪	סה"כ לתשלום	לא כולל מע"מ

התפלגות חיוב בש"ח לפי תע"ז

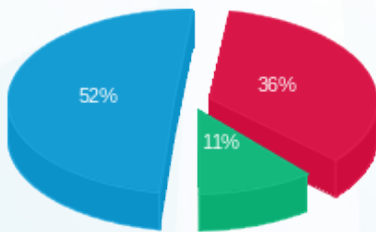

■ פסגה (1,355.64 ₪)
 ■ גבע (416.37 ₪)
 ■ שפל (1,957.34 ₪)

הסטוריית צריכה בקוט"ש

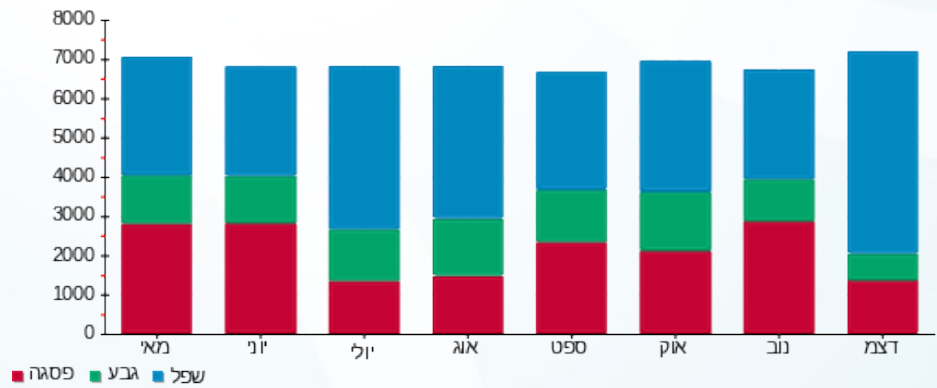



09/01/23 תאריך הפקה:
 31/12/22 תאריך קריאה נוכחית:
 01/12/22 תאריך קריאה קודמת:

שם דייר: מיטב UPS 200 חיוני ק.21
 שם אתר: מגדל צמפיון

לקוח/ה נכבד/ה, אנו מתכבדים להגיש את חישוב צריכת החשמל לתקופה 01/12/22 - 31/12/22:

מיטב UPS 200 חיוני ק.21 - 3 - 81040311(3x400)

סה"כ לתשלום	מחיר לקוט"ש בא"ג	סה"כ צריכה בקוט"ש	קריאה נוכחית	קריאה קודמת	סוג צריכה	סוג תעריף
			31/12/22	01/12/22	פרטי חשבון עבור תאריכים:	
0.00 ₪	103.20	0.00	7.20	7.20	פסגה	777
0.00 ₪	62.21	0.00	3.20	3.20	גבע	778
0.00 ₪	37.88	0.00	7.20	7.20	שפל	779

סה"כ לדייר:

שיא ביקוש	סה"כ	שפל	גבע	פסגה
	0.00	0.00	0.00	0.00
	0.00 ₪	0.00 ₪	0.00 ₪	0.00 ₪

סה"כ צריכה
 סה"כ לתשלום

0.00 ₪	תשלום קבוע	
74.54 ₪	תשלום עבור גודל חיבור בKVA (3x400)	
74.54 ₪	סה"כ לתשלום	לא כולל מע"מ



09/01/23 תאריך הפקה:
 31/12/22 תאריך קריאה נוכחית:
 01/12/22 תאריך קריאה קודמת:

שם דייר: מיטב UPS 200 חיוני ק.22
 שם אתר: מגדל צמפיון

לקוח/ה נכבד/ה, אנו מתכבדים להגיש את חישוב צריכת החשמל לתקופה 01/12/22 - 31/12/22:

מיטב UPS 200 חיוני ק.22 - 1 - 81040311(3x80)

סה"כ לתשלום	מחיר לקוט"ש בא"ג	סה"כ צריכה בקוט"ש	קריאה נוכחית	קריאה קודמת	סוג צריכה	סוג תעריף
			31/12/22	01/12/22	פרטי חשבון עבור תאריכים:	
0.00 ₪	103.20	0.00	0.80	0.80	פסגה	777
0.00 ₪	62.21	0.00	4.50	4.50	גבע	778
0.00 ₪	37.88	0.00	0.00	0.00	שפל	779

סה"כ לדייר:

שיא ביקוש	סה"כ	שפל	גבע	פסגה
	0.00	0.00	0.00	0.00
	0.00 ₪	0.00 ₪	0.00 ₪	0.00 ₪

סה"כ צריכה
 סה"כ לתשלום

0.00 ₪	תשלום קבוע	
14.91 ₪	תשלום עבור גודל חיבור בKVA (3x80)	
14.91 ₪	סה"כ לתשלום	לא כולל מע"מ



09/01/23

תאריך הפקה:

שם דייר: מיטב UPS 60 ב.חיוני ק.21

31/12/22

תאריך קריאה נוכחית:

שם אתר: מגדל צמפיון

01/12/22

תאריך קריאה קודמת:

לקוח/ה נכבד/ה, אנו מתכבדים להגיש את חישוב צריכת החשמל לתקופה 01/12/22 - 31/12/22:

מיטב UPS 60 ב.חיוני ק.21 - 7 - 81038185(3x200)

סוג תעריף	סוג צריכה	קריאה קודמת	קריאה נוכחית	סה"כ צריכה בקוט"ש	מחיר לקוט"ש בא"ג	סה"כ לתשלום
			01/12/22	31/12/22	פרטי חשבון עבור תאריכים:	
777	פסגה	425,018.80	426,765.00	1,746.20	103.20	1,802.08 ₪
778	גבע	189,202.60	190,042.60	840.00	62.21	522.56 ₪
779	שפל	600,287.80	606,818.60	6,530.80	37.88	2,473.87 ₪

סה"כ לדיר:

פסגה	גבע	שפל	סה"כ	שיא ביקוש
1,746.20	840.00	6,530.80	9,117.00	12.80
1,802.08 ₪	522.56 ₪	2,473.87 ₪	4,798.51 ₪	

סה"כ צריכה

סה"כ לתשלום

214.45 ₪	תשלום קבוע	
37.27 ₪	תשלום עבור גודל חיבור בKVA (3x200)	
5,050.23 ₪	סה"כ לתשלום	לא כולל מע"מ

התפלגות חיוב בש"ח לפי תע"ז

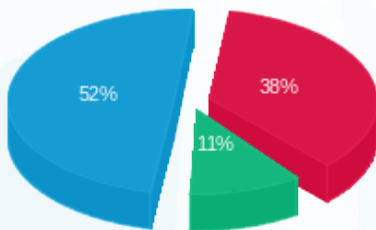

- פסגה (1,802.08 ₪) 52%
- גבע (522.56 ₪) 11%
- שפל (2,473.87 ₪) 38%

הסטוריית צריכה בקוט"ש

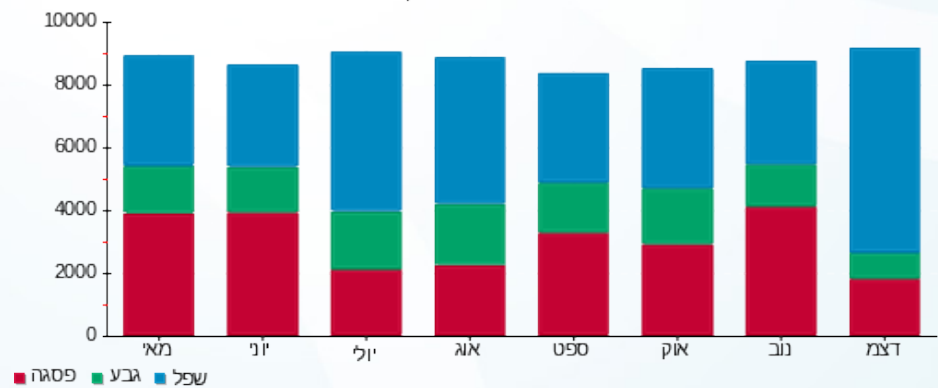

- פסגה
- גבע
- שפל





09/01/23

תאריך הפקדה:

שם דייר: מיטב UPS 60 ב.חיוני ק.22

31/12/22

תאריך קריאה נוכחית:

שם אתר: מגדל צמפיון

01/12/22

תאריך קריאה קודמת:

לקוח/ה נכבד/ה, אנו מתכבדים להגיש את חישוב צריכת החשמל לתקופה 01/12/22 - 31/12/22:

מיטב UPS 60 ב.חיוני ק.22 - 7 - 81029741(3x80)

סוג תעריף	סוג צריכה	קריאה קודמת	קריאה נוכחית	סה"כ צריכה בקוט"ש	מחיר לקוט"ש בא"ג	סה"כ לתשלום
פרטי חשבון עבור תאריכים:						
777	פסגה	01/12/22	31/12/22	166.90	103.20	172.24 ₪
778	גבע	7,012.60	7,101.40	88.80	62.21	55.24 ₪
779	שפל	22,316.20	22,983.90	667.70	37.88	252.92 ₪

סה"כ לדייר:

פסגה	גבע	שפל	סה"כ	שיא ביקוש
166.90	88.80	667.70	923.40	1.30
172.24 ₪	55.24 ₪	252.92 ₪	480.41 ₪	

סה"כ צריכה

סה"כ לתשלום

214.45 ₪	תשלום קבוע	
14.91 ₪	תשלום עבור גודל חיבור בKVA (3x80)	
709.77 ₪	סה"כ לתשלום	לא כולל מע"מ

התפלגות חיוב בש"ח לפי תעו"ז

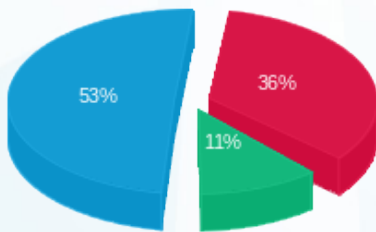

- פסגה (172.24 ₪) 53%
- גבע (55.24 ₪) 11%
- שפל (252.92 ₪) 36%

הסטוריית צריכה בקוט"ש

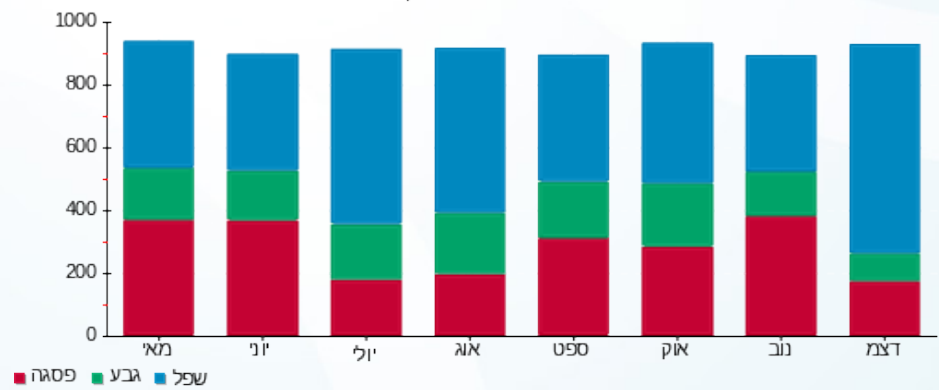

- פסגה
- גבע
- שפל



09/01/23 תאריך הפקה:
 31/12/22 תאריך קריאה נוכחית:
 01/12/22 תאריך קריאה קודמת:

שם דייר: מיטב UPS 60 חיוני ק.21
 שם אתר: מגדל צמפיון

לקוח/ה נכבד/ה, אנו מתכבדים להגיש את חישוב צריכת החשמל לתקופה 01/12/22 - 31/12/22:

מיטב UPS 60 חיוני ק.21 - 4 - 81040311(3x400)

סה"כ לתשלום	מחיר לקוט"ש בא"ג	סה"כ צריכה בקוט"ש	קריאה נוכחית	קריאה קודמת	סוג צריכה	סוג תעריף
			31/12/22	01/12/22	פרטי חשבון עבור תאריכים:	
0.00 ₪	103.20	0.00	0.00	0.00	פסגה	777
0.00 ₪	62.21	0.00	0.00	0.00	גבע	778
0.00 ₪	37.88	0.00	0.00	0.00	שפל	779

סה"כ לדייר:

שיא ביקוש	סה"כ	שפל	גבע	פסגה
	0.00	0.00	0.00	0.00
	0.00 ₪	0.00 ₪	0.00 ₪	0.00 ₪

סה"כ צריכה
 סה"כ לתשלום

0.00 ₪	תשלום קבוע	
74.54 ₪	תשלום עבור גודל חיבור בKVA (3x400)	
74.54 ₪	סה"כ לתשלום	לא כולל מע"מ



09/01/23 תאריך הפקה:
 31/12/22 תאריך קריאה נוכחית:
 01/12/22 תאריך קריאה קודמת:

שם דייר: מיטב UPS 60 חיוני ק.22
 שם אתר: מגדל צמפיון

לקוח/ה נכבד/ה, אנו מתכבדים להגיש את חישוב צריכת החשמל לתקופה 01/12/22 - 31/12/22:

מיטב UPS 60 חיוני ק.22 - 2 - 81040311(3x60)

סה"כ לתשלום	מחיר לקוט"ש בא"ג	סה"כ צריכה בקוט"ש	קריאה נוכחית	קריאה קודמת	סוג צריכה	סוג תעריף
			31/12/22	01/12/22	פרטי חשבון עבור תאריכים:	
0.00 ₪	103.20	0.00	274.00	274.00	פסגה	777
0.00 ₪	62.21	0.00	128.80	128.80	גבע	778
0.00 ₪	37.88	0.00	1,001.20	1,001.20	שפל	779

סה"כ לדייר:

שיא ביקוש	סה"כ	שפל	גבע	פסגה
	0.00	0.00	0.00	0.00
	0.00 ₪	0.00 ₪	0.00 ₪	0.00 ₪

סה"כ צריכה
 סה"כ לתשלום

0.00 ₪	תשלום קבוע	
11.18 ₪	תשלום עבור גודל חיבור בKVA (3x60)	
11.18 ₪	סה"כ לתשלום	לא כולל מע"מ





09/01/23

תאריך הפקה:

שם דייר: מיטב דש ב.חיוני ק.19

31/12/22

תאריך קריאה נוכחית:

שם אתר: מגדל צמפיון

01/12/22

תאריך קריאה קודמת:

לקוח/ה נכבד/ה, אנו מתכבדים להגיש את חישוב צריכת החשמל לתקופה 01/12/22 - 31/12/22:

מיטב דש ב.חיוני ק.19 - 3 - 81036507(3x200)

סוג תעריף	סוג צריכה	קריאה קודמת	קריאה נוכחית	סה"כ צריכה בקוט"ש	מחיר לקוט"ש בא"ג	סה"כ לתשלום
		01/12/22	31/12/22			
777	פסגה	380,874.20	381,672.60	798.40	103.20	823.95 ₪
778	גבע	158,923.80	159,115.40	191.60	62.21	119.19 ₪
779	שפל	463,695.20	465,704.40	2,009.20	37.88	761.08 ₪

סה"כ לדייר:

פסגה	גבע	שפל	סה"כ	שיא ביקוש
798.40	191.60	2,009.20	2,999.20	7.60
823.95 ₪	119.19 ₪	761.08 ₪	1,704.23 ₪	

סה"כ צריכה

סה"כ לתשלום

214.45 ₪	תשלום קבוע	
37.27 ₪	תשלום עבור גודל חיבור בKVA (3x200)	
1,955.95 ₪	סה"כ לתשלום	לא כולל מע"מ

התפלגות חיוב בש"ח לפי תעו"ז

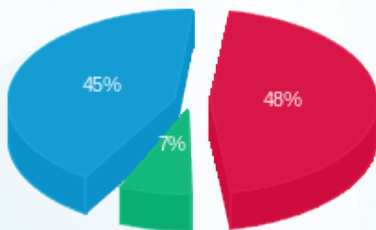

■ פסגה (823.95 ₪)
■ גבע (119.19 ₪)
■ שפל (761.08 ₪)

הסטוריית צריכה בקוט"ש

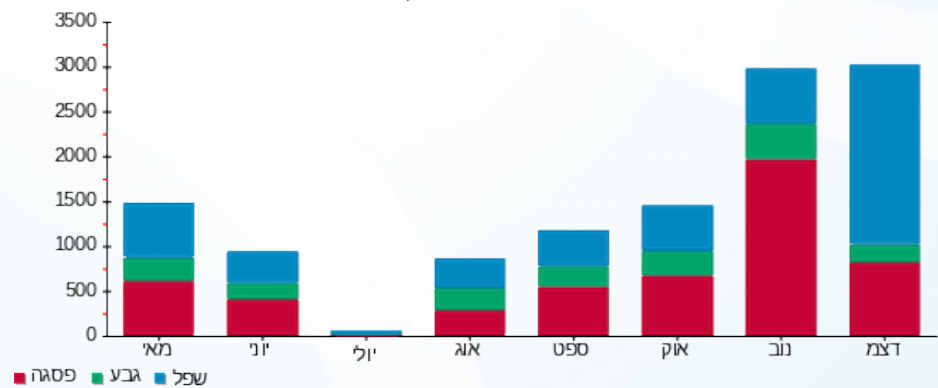



09/01/23

תאריך הפקדה:

שם דייר: מיטב דש מא ק. F.C + 19 + גוף חימום
שם אתר: מגדל צמפיון

31/12/22

תאריך קריאה נוכחית:

01/12/22

תאריך קריאה קודמת:

לקוח/ה נכבד/ה, אנו מתכבדים להגיש את חישוב צריכת החשמל לתקופה 01/12/22 - 31/12/22:

מיטב דש מא ק. F.C + 19 + גוף חימום - 3 - 81040316(3x160)

סוג תעריף	סוג צריכה	קריאה קודמת	קריאה נוכחית	סה"כ צריכה בקוט"ש	מחיר לקוט"ש בא"ג	סה"כ לתשלום
		01/12/22	31/12/22			
777	פסגה	46,278.40	46,458.00	179.60	103.20	185.35 ₪
778	גבע	19,439.20	19,465.20	26.00	62.21	16.17 ₪
779	שפל	65,510.60	65,945.40	434.80	37.88	164.70 ₪

סה"כ לדייר:

פסגה	גבע	שפל	סה"כ	שיא ביקוש
179.60	26.00	434.80	640.40	19.00
185.35 ₪	16.17 ₪	164.70 ₪	366.22 ₪	

סה"כ צריכה

סה"כ לתשלום

0.00 ₪	תשלום קבוע	
29.82 ₪	תשלום עבור גודל חיבור ב KVA (3x160)	
396.04 ₪	סה"כ לתשלום	לא כולל מע"מ

התפלגות חיוב בש"ח לפי תעו"ז

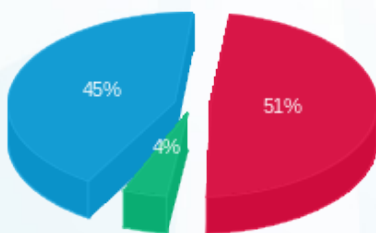

- פסגה (185.35 ₪) - 51%
- גבע (16.17 ₪) - 4%
- שפל (164.70 ₪) - 45%

הסטוריית צריכה בקוט"ש

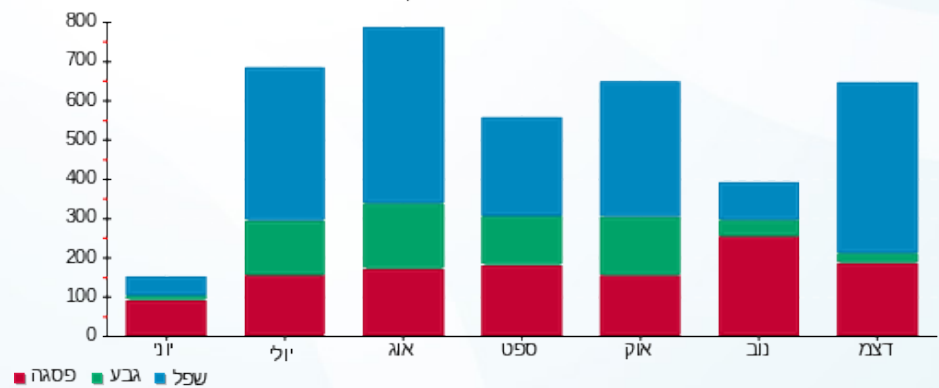

- פסגה
- גבע
- שפל





09/01/23

תאריך הפקדה:

שם דייר: מיטב מא ק.21 + F.C. + גוף חימום
שם אתר: מגדל צמפיון

31/12/22

תאריך קריאה נוכחית:

01/12/22

תאריך קריאה קודמת:

לקוח/ה נכבד/ה, אנו מתכבדים להגיש את חישוב צריכת החשמל לתקופה 01/12/22 - 31/12/22:

מיטב מא ק.21 + F.C. + גוף חימום - 1 - 81038348(3x250)

סוג תעריף	סוג צריכה	קריאה קודמת	קריאה נוכחית	סה"כ צריכה בקוט"ש	מחיר לקוט"ש בא"ג	סה"כ לתשלום
		01/12/22	31/12/22			
777	פסגה	103,085.60	103,396.80	311.20	103.20	321.16 ₪
778	גבע	30,479.60	30,604.80	125.20	62.21	77.89 ₪
779	שפל	90,299.60	91,643.60	1,344.00	37.88	509.11 ₪

סה"כ לדייר:

פסגה	גבע	שפל	סה"כ	שיא ביקוש
311.20	125.20	1,344.00	1,780.40	17.60
321.16 ₪	77.89 ₪	509.11 ₪	908.15 ₪	

סה"כ צריכה

סה"כ לתשלום

0.00 ₪	תשלום קבוע	
46.59 ₪	תשלום עבור גודל חיבור בKVA (3x250)	
954.74 ₪	סה"כ לתשלום	לא כולל מע"מ

התפלגות חיוב בש"ח לפי תע"ז

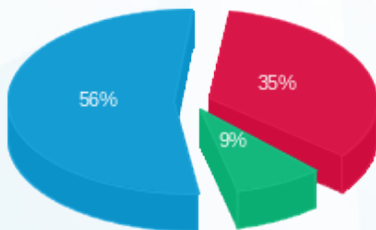

- פסגה (321.16 ₪) - 56%
- גבע (77.89 ₪) - 9%
- שפל (509.11 ₪) - 35%

הסטוריית צריכה בקוט"ש

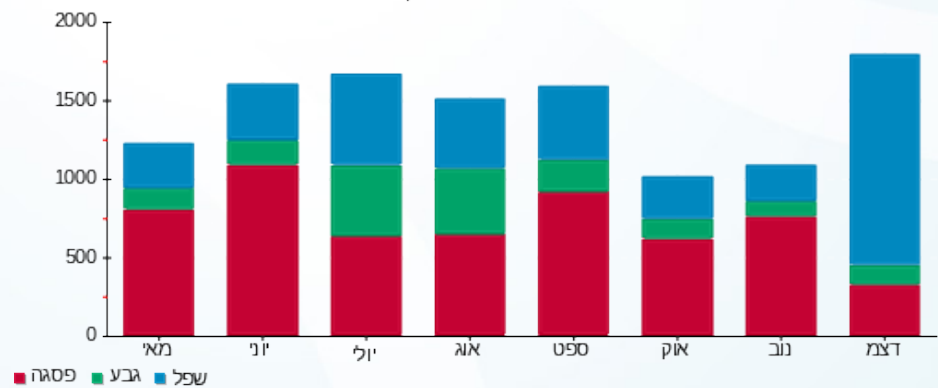

09/01/23 תאריך הפקה:
 31/12/22 תאריך קריאה נוכחית:
 01/12/22 תאריך קריאה קודמת:

שם דייר: מיטב מא ק.22 + F.C. + גוף חימום
 שם אתר: מגדל צמפיון

לקוח/ה נכבד/ה, אנו מתכבדים להגיש את חישוב צריכת החשמל לתקופה 01/12/22 - 31/12/22:

מיטב מא ק.22 + F.C. + גוף חימום - 2 - 81038348(3x250)

סוג תעריף	סוג צריכה	קריאה קודמת	קריאה נוכחית	סה"כ צריכה בקוט"ש	מחיר לקוט"ש בא"ג	סה"כ לתשלום
פרטי חשבון עבור תאריכים:						
777	פסגה	01/12/22	31/12/22	393.20	103.20	405.78 ₪
778	גבע	35,319.60	35,494.40	174.80	62.21	108.74 ₪
779	שפל	113,072.80	114,572.80	1,500.00	37.88	568.20 ₪

סה"כ לדייר:

פסגה	גבע	שפל	סה"כ	שיא ביקוש
393.20	174.80	1,500.00	2,068.00	8.80
405.78 ₪	108.74 ₪	568.20 ₪	1,082.73 ₪	

סה"כ צריכה
 סה"כ לתשלום

0.00 ₪	תשלום קבוע	
46.59 ₪	תשלום עבור גודל חיבור בKVA (3x250)	
1,129.31 ₪	סה"כ לתשלום	לא כולל מע"מ

התפלגות חיוב בש"ח לפי תע"ז

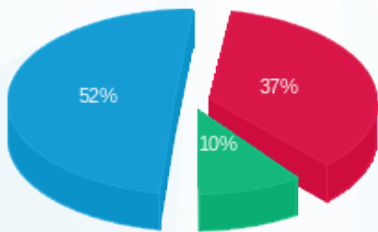

■ פסגה (405.78 ₪)
 ■ גבע (108.74 ₪)
 ■ שפל (568.20 ₪)

הסטוריית צריכה בקוט"ש

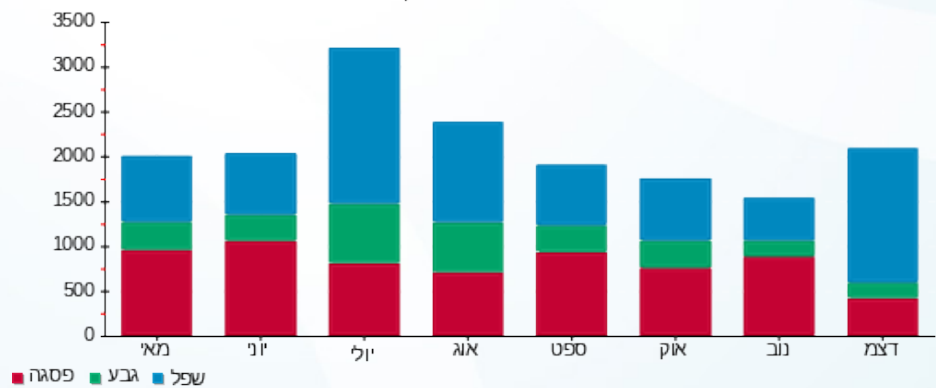



09/01/23 תאריך הפקה:
 31/12/22 תאריך קריאה נוכחית:
 01/12/22 תאריך קריאה קודמת:

שם דייר: מיטב מא ק.23 + F.C. + גוף חימום
 שם אתר: מגדל צמפיון

לקוח/ה נכבד/ה, אנו מתכבדים להגיש את חישוב צריכת החשמל לתקופה 01/12/22 - 31/12/22:

מיטב מא ק.23 + F.C. + גוף חימום - 1 - 81029741(3x250)

סוג תעריף	סוג צריכה	קריאה קודמת	קריאה נוכחית	סה"כ צריכה בקוט"ש	מחיר לקוט"ש בא"ג	סה"כ לתשלום
פרטי חשבון עבור תאריכים:						
777	פסגה	01/12/22	31/12/22	291.60	103.20	300.93 ₪
778	גבע	29,761.60	29,860.80	99.20	62.21	61.71 ₪
779	שפל	82,894.80	83,949.60	1,054.80	37.88	399.56 ₪

סה"כ לדייר:

פסגה	גבע	שפל	סה"כ	שיא ביקוש
291.60	99.20	1,054.80	1,445.60	4.00
300.93 ₪	61.71 ₪	399.56 ₪	762.20 ₪	

סה"כ צריכה
 סה"כ לתשלום

0.00 ₪	תשלום קבוע	
46.59 ₪	תשלום עבור גודל חיבור בKVA (3x250)	
808.79 ₪	סה"כ לתשלום	לא כולל מע"מ

התפלגות חיוב בש"ח לפי תע"ז

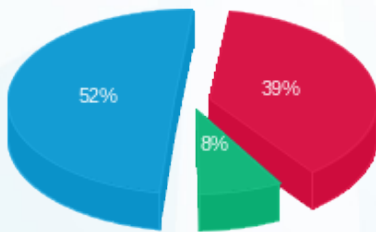

פסגה (300.93 ₪) 52%
 גבע (61.71 ₪) 8%
 שפל (399.56 ₪) 39%

הסטוריית צריכה בקוט"ש

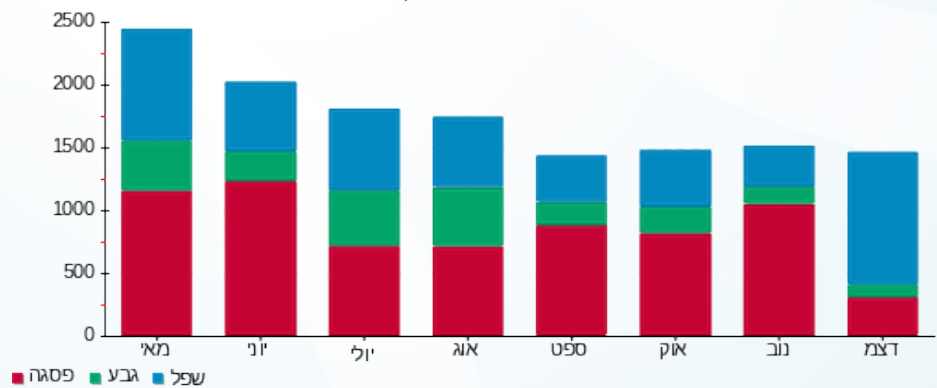

09/01/23 תאריך הפקה:
 31/12/22 תאריך קריאה נוכחית:
 01/12/22 תאריך קריאה קודמת:

שם דייר: מיטב מא ק.24 + F.C. + גוף חימום
 שם אתר: מגדל צמפיון

לקוח/ה נכבד/ה, אנו מתכבדים להגיש את חישוב צריכת החשמל לתקופה 01/12/22 - 31/12/22:

מיטב מא ק.24 + F.C. + גוף חימום - 5 - 81029741(3x250)

סוג תעריף	סוג צריכה	קריאה קודמת	קריאה נוכחית	סה"כ צריכה בקוט"ש	מחיר לקוט"ש בא"ג	סה"כ לתשלום
		01/12/22	31/12/22			
777	פסגה	101,081.60	101,467.60	386.00	103.20	398.35 ₪
778	גבע	28,120.00	28,350.40	230.40	62.21	143.33 ₪
779	שפל	74,532.00	76,034.00	1,502.00	37.88	568.96 ₪

סה"כ לדייר:

פסגה	גבע	שפל	סה"כ	שיא ביקוש
386.00	230.40	1,502.00	2,118.40	16.80
398.35 ₪	143.33 ₪	568.96 ₪	1,110.64 ₪	

סה"כ צריכה
 סה"כ לתשלום

0.00 ₪	תשלום קבוע	
46.59 ₪	תשלום עבור גודל חיבור בKVA (3x250)	
1,157.23 ₪	סה"כ לתשלום	לא כולל מע"מ

התפלגות חיוב בש"ח לפי תע"ז

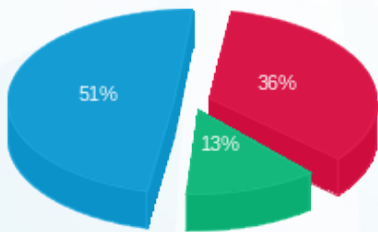

פסגה (398.35 ₪) - 51%
 גבע (143.33 ₪) - 13%
 שפל (568.96 ₪) - 36%

הסטוריית צריכה בקוט"ש

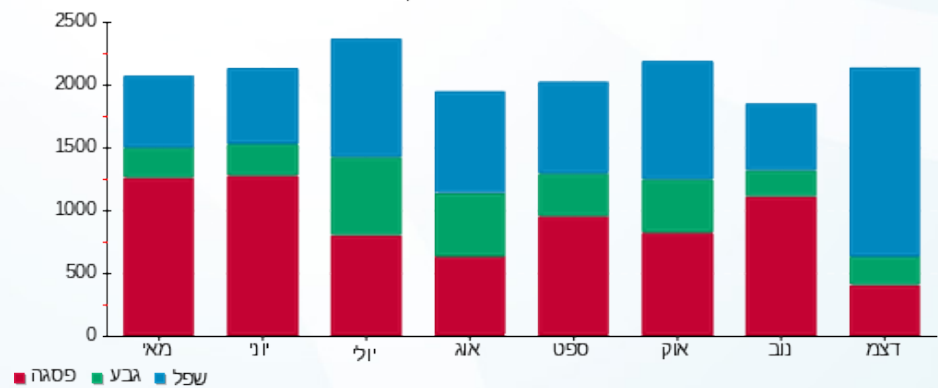

09/01/23 תאריך הפקה:
 31/12/22 תאריך קריאה נוכחית:
 01/12/22 תאריך קריאה קודמת:

שם דייר: מיטב מא ק.25 + F.C + גוף חימום
 שם אתר: מגדל צמפיון

לקוח/ה נכבד/ה, אנו מתכבדים להגיש את חישוב צריכת החשמל לתקופה 01/12/22 - 31/12/22:

מיטב מא ק.25 + F.C + גוף חימום - 3 - 81029741(3x630)

סוג תעריף	סוג צריכה	קריאה קודמת	קריאה נוכחית	סה"כ צריכה בקוט"ש	מחיר לקוט"ש בא"ג	סה"כ לתשלום
פרטי חשבון עבור תאריכים:						
777	פסגה	01/12/22	31/12/22	191.20	103.20	197.32 ₪
778	גבע	7,860.00	7,937.60	77.60	62.21	48.27 ₪
779	שפל	23,542.00	24,285.20	743.20	37.88	281.52 ₪

סה"כ לדייר:

פסגה	גבע	שפל	סה"כ	שיא ביקוש
191.20	77.60	743.20	1,012.00	4.80
197.32 ₪	48.27 ₪	281.52 ₪	527.12 ₪	

סה"כ צריכה
 סה"כ לתשלום

0.00 ₪	תשלום קבוע	
117.40 ₪	תשלום עבור גודל חיבור בKVA (3x630)	
644.52 ₪	סה"כ לתשלום	לא כולל מע"מ

התפלגות חיוב בש"ח לפי תעו"ז

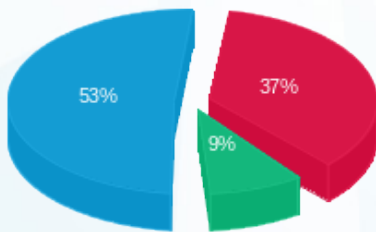

■ פסגה (197.32 ₪)
 ■ גבע (48.27 ₪)
 ■ שפל (281.52 ₪)

הסטוריית צריכה בקוט"ש

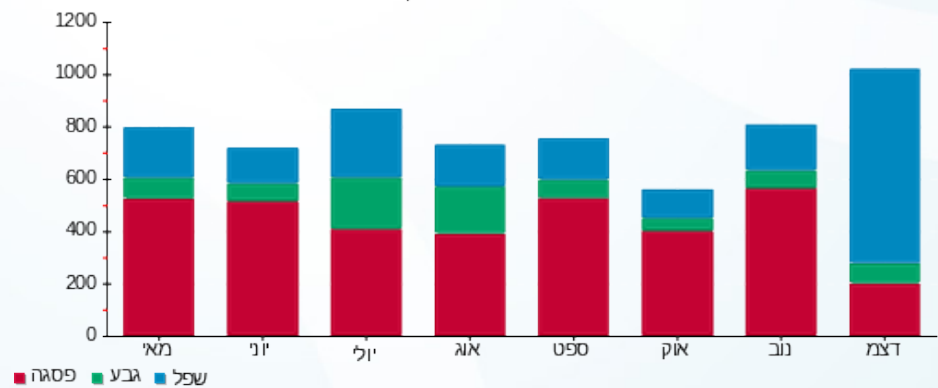

09/01/23 תאריך הפקה:
 31/12/22 תאריך קריאה נוכחית:
 01/12/22 תאריך קריאה קודמת:

שם דייר: מיטב מא ק.26 + F.C. + גוף חימום
 שם אתר: מגדל צמפיון

לקוח/ה נכבד/ה, אנו מתכבדים להגיש את חישוב צריכת החשמל לתקופה 01/12/22 - 31/12/22:

מיטב מא ק.26 + F.C. + גוף חימום - 1 - 81022237(3x400)

סוג תעריף	סוג צריכה	קריאה קודמת	קריאה נוכחית	סה"כ צריכה בקוט"ש	מחיר לקוט"ש בא"ג	סה"כ לתשלום
פרטי חשבון עבור תאריכים:						
777	פסגה	01/12/22	31/12/22	80.80	103.20	83.39 ₪
778	גבע	11,920.40	11,941.60	21.20	62.21	13.19 ₪
779	שפל	39,805.20	40,128.80	323.60	37.88	122.58 ₪

סה"כ לדייר:

פסגה	גבע	שפל	סה"כ	שיא ביקוש
80.80	21.20	323.60	425.60	5.60
83.39 ₪	13.19 ₪	122.58 ₪	219.15 ₪	

סה"כ צריכה
 סה"כ לתשלום

0.00 ₪	תשלום קבוע	
74.54 ₪	תשלום עבור גודל חיבור בKVA (3x400)	
293.70 ₪	סה"כ לתשלום	לא כולל מע"מ

התפלגות חיוב בש"ח לפי תעו"ז

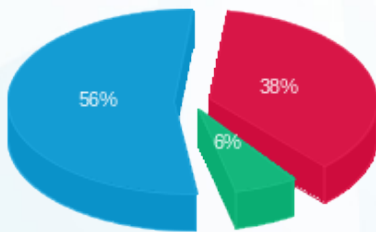

■ פסגה (83.39 ₪)
 ■ גבע (13.19 ₪)
 ■ שפל (122.58 ₪)

הסטוריית צריכה בקוט"ש

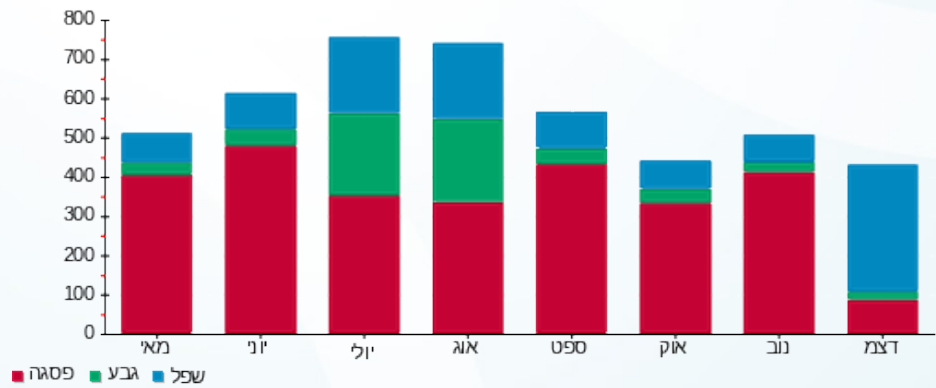

09/01/23 תאריך הפקה:
 31/12/22 תאריך קריאה נוכחית:
 01/12/22 תאריך קריאה קודמת:

שם דייר: מיטב מאור וכח דש ק.22
 שם אתר: מגדל צמפיון

לקוח/ה נכבד/ה, אנו מתכבדים להגיש את חישוב צריכת החשמל לתקופה 01/12/22 - 31/12/22:

מיטב מאור וכח דש ק.22 - 6 - 81038185(3x400)

סוג תעריף	סוג צריכה	קריאה קודמת	קריאה נוכחית	סה"כ צריכה בקוט"ש	מחיר לקוט"ש בא"ג	סה"כ לתשלום
פרטי חשבון עבור תאריכים:						
777	פסגה	01/12/22	31/12/22	2,682.00	103.20	2,767.82 ₪
778	גבע	202,278.00	203,654.80	1,376.80	62.21	856.51 ₪
779	שפל	638,202.80	648,716.80	10,514.00	37.88	3,982.70 ₪

סה"כ לדייר:

פסגה	גבע	שפל	סה"כ	שיא ביקוש
2,682.00	1,376.80	10,514.00	14,572.80	20.80
2,767.82 ₪	856.51 ₪	3,982.70 ₪	7,607.03 ₪	

סה"כ צריכה
 סה"כ לתשלום

214.45 ₪	תשלום קבוע	
74.54 ₪	תשלום עבור גודל חיבור בKVA (3x400)	
7,896.03 ₪	סה"כ לתשלום	לא כולל מע"מ

התפלגות חיוב בש"ח לפי תעו"ז

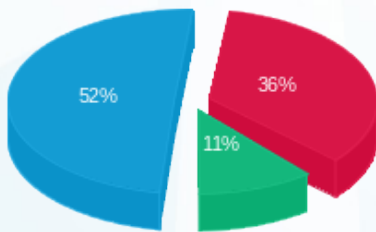

■ פסגה (2,767.82 ₪)
 ■ גבע (856.51 ₪)
 ■ שפל (3,982.70 ₪)

הסטוריית צריכה בקוט"ש

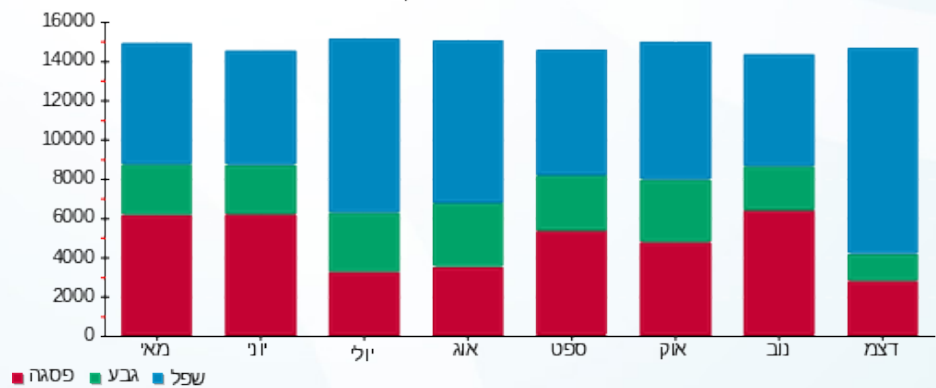



09/01/23

תאריך הפקה:

שם דייר: מיטב מאור וכח ק.21

31/12/22

תאריך קריאה נוכחית:

שם אתר: מגדל צמפיון

01/12/22

תאריך קריאה קודמת:

לקוח/ה נכבד/ה, אנו מתכבדים להגיש את חישוב צריכת החשמל לתקופה 01/12/22 - 31/12/22:

מיטב מאור וכח ק.21 - 1 - 81037896(3x200)

סוג תעריף	סוג צריכה	קריאה קודמת	קריאה נוכחית	סה"כ צריכה בקוט"ש	מחיר לקוט"ש בא"ג	סה"כ לתשלום
פרטי חשבון עבור תאריכים:						
777	פסגה	01/12/22	31/12/22	686.80	103.20	708.78 ₪
778	גבע	64,244.50	64,416.00	171.50	62.21	106.69 ₪
779	שפל	171,387.20	173,071.50	1,684.30	37.88	638.01 ₪

סה"כ לדייר:

פסגה	גבע	שפל	סה"כ	שיא ביקוש
686.80	171.50	1,684.30	2,542.60	6.10
708.78 ₪	106.69 ₪	638.01 ₪	1,453.48 ₪	

סה"כ צריכה

סה"כ לתשלום

214.45 ₪	תשלום קבוע	
37.27 ₪	תשלום עבור גודל חיבור בKVA (3x200)	
1,705.20 ₪	סה"כ לתשלום	לא כולל מע"מ

התפלגות חיוב בש"ח לפי תע"ז

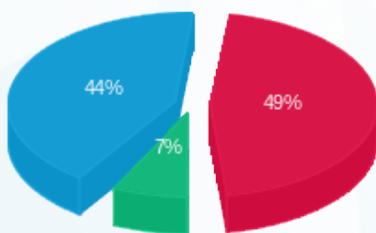

- פסגה (708.78 ₪) 44%
- גבע (106.69 ₪) 7%
- שפל (638.01 ₪) 49%

הסטוריית צריכה בקוט"ש

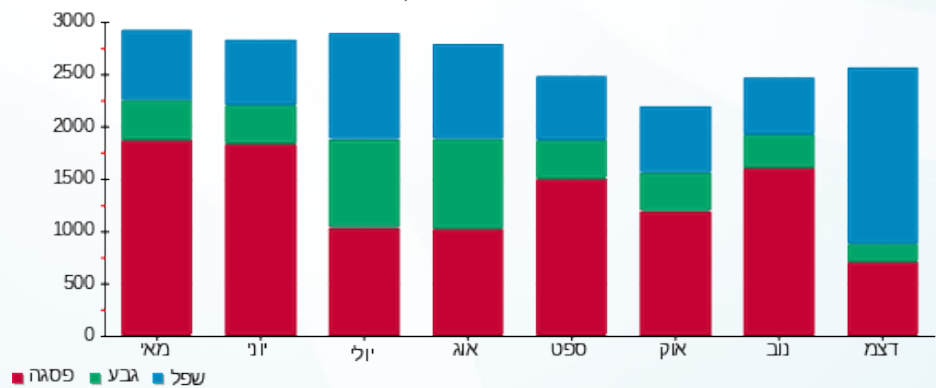



09/01/23

תאריך הפקה:

שם דייר: מיטב מאור וכח ק.22

31/12/22

תאריך קריאה נוכחית:

שם אתר: מגדל צמפיון

01/12/22

תאריך קריאה קודמת:

לקוח/ה נכבד/ה, אנו מתכבדים להגיש את חישוב צריכת החשמל לתקופה 01/12/22 - 31/12/22:

מיטב מאור וכח ק.22 - 3 - 81037896(3x200)

סוג תעריף	סוג צריכה	קריאה קודמת	קריאה נוכחית	סה"כ צריכה בקוט"ש	מחיר לקוט"ש בא"ג	סה"כ לתשלום
פרטי חשבון עבור תאריכים:						
		01/12/22	31/12/22			
777	פסגה	272,460.60	273,521.60	1,061.00	103.20	1,094.95 ₪
778	גבע	96,768.80	97,266.60	497.80	62.21	309.68 ₪
779	שפל	278,897.20	282,999.80	4,102.60	37.88	1,554.06 ₪

סה"כ לדייר:

פסגה	גבע	שפל	סה"כ	שיא ביקוש
1,061.00	497.80	4,102.60	5,661.40	9.80
1,094.95 ₪	309.68 ₪	1,554.06 ₪	2,958.70 ₪	

סה"כ צריכה

סה"כ לתשלום

214.45 ₪	תשלום קבוע	
37.27 ₪	תשלום עבור גודל חיבור בKVA (3x200)	
3,210.42 ₪	סה"כ לתשלום	לא כולל מע"מ

התפלגות חיוב בש"ח לפי תעו"ז

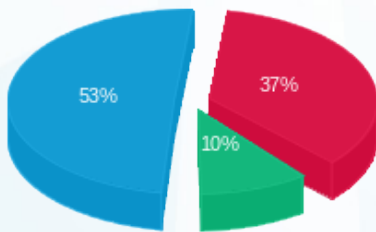

■ פסגה (1,094.95 ₪)
■ גבע (309.68 ₪)
■ שפל (1,554.06 ₪)

הסטוריית צריכה בקוט"ש

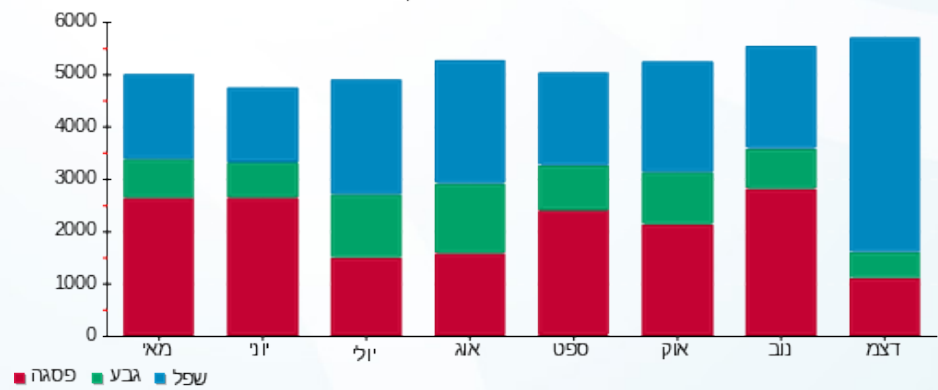



09/01/23

תאריך הפקדה:

שם דייר: מיטב מאור וכח ק.23

31/12/22

תאריך קריאה נוכחית:

שם אתר: מגדל צמפיון

01/12/22

תאריך קריאה קודמת:

לקוח/ה נכבד/ה, אנו מתכבדים להגיש את חישוב צריכת החשמל לתקופה 01/12/22 - 31/12/22:

מיטב מאור וכח ק.23 - 3 - 81038185(3x200)

סוג תעריף	סוג צריכה	קריאה קודמת	קריאה נוכחית	סה"כ צריכה בקוט"ש	מחיר לקוט"ש בא"ג	סה"כ לתשלום
פרטי חשבון עבור תאריכים:						
777	פסגה	01/12/22	31/12/22	1,439.60	103.20	1,485.67 ₪
778	גבע	163,011.00	163,573.80	562.80	62.21	350.12 ₪
779	שפל	422,093.60	426,810.20	4,716.60	37.88	1,786.65 ₪

סה"כ לדייר:

פסגה	גבע	שפל	סה"כ	שיא ביקוש
1,439.60	562.80	4,716.60	6,719.00	14.00
1,485.67 ₪	350.12 ₪	1,786.65 ₪	3,622.43 ₪	

סה"כ צריכה

סה"כ לתשלום

214.45 ₪	תשלום קבוע	
37.27 ₪	תשלום עבור גודל חיבור בKVA (3x200)	
3,874.15 ₪	סה"כ לתשלום	לא כולל מע"מ

התפלגות חיוב בש"ח לפי תעו"ז

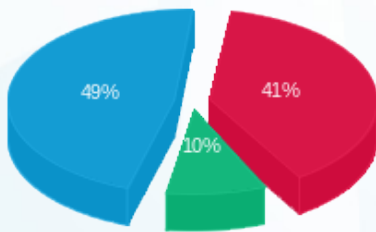

פסגה (1,485.67 ₪) 49%
 גבע (350.12 ₪) 10%
 שפל (1,786.65 ₪) 41%

הסטוריית צריכה בקוט"ש

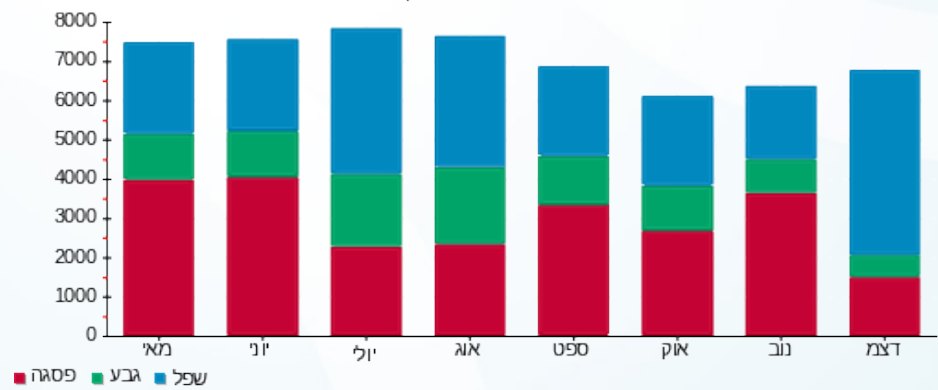



09/01/23

תאריך הפקה:

שם דייר: מיטב מאור וכח ק.24

31/12/22

תאריך קריאה נוכחית:

שם אתר: מגדל צמפיון

01/12/22

תאריך קריאה קודמת:

לקוח/ה נכבד/ה, אנו מתכבדים להגיש את חישוב צריכת החשמל לתקופה 01/12/22 - 31/12/22:

מיטב מאור וכח ק.24 - 1 - 81038185(3x200)

סוג תעריף	סוג צריכה	קריאה קודמת	קריאה נוכחית	סה"כ צריכה בקוט"ש	מחיר לקוט"ש בא"ג	סה"כ לתשלום
פרטי חשבון עבור תאריכים:						
		01/12/22	31/12/22			
777	פסגה	516,430.40	518,199.20	1,768.80	103.20	1,825.40 ₪
778	גבע	199,891.40	200,754.60	863.20	62.21	537.00 ₪
779	שפל	504,394.40	509,928.40	5,534.00	37.88	2,096.28 ₪

סה"כ לדייר:

פסגה	גבע	שפל	סה"כ	שיא ביקוש
1,768.80	863.20	5,534.00	8,166.00	21.20
1,825.40 ₪	537.00 ₪	2,096.28 ₪	4,458.68 ₪	

סה"כ צריכה

סה"כ לתשלום

214.45 ₪	תשלום קבוע	
37.27 ₪	תשלום עבור גודל חיבור בKVA (3x200)	
4,710.40 ₪	סה"כ לתשלום	לא כולל מע"מ

התפלגות חיוב בש"ח לפי תע"ז

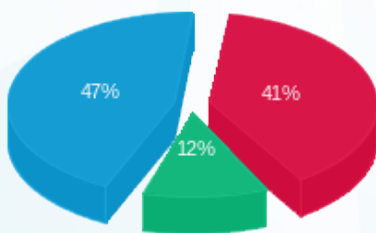

- פסגה (1,825.40 ₪) 47%
- גבע (537.00 ₪) 12%
- שפל (2,096.28 ₪) 41%

הסטוריית צריכה בקוט"ש

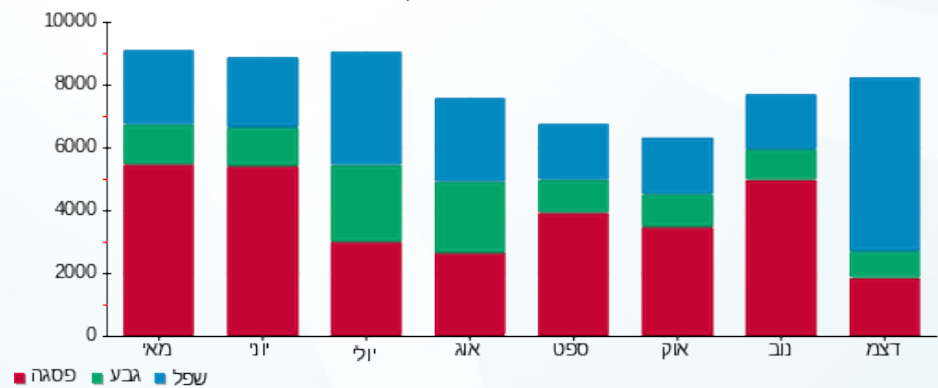



09/01/23

תאריך הפקדה:

שם דייר: מיטב מאור וכח ק.25

31/12/22

תאריך קריאה נוכחית:

שם אתר: מגדל צמפיון

01/12/22

תאריך קריאה קודמת:

לקוח/ה נכבד/ה, אנו מתכבדים להגיש את חישוב צריכת החשמל לתקופה 01/12/22 - 31/12/22:

מיטב מאור וכח ק.25 - 5 - 81038185(3x400)

סוג תעריף	סוג צריכה	קריאה קודמת	קריאה נוכחית	סה"כ צריכה בקוט"ש	מחיר לקוט"ש בא"ג	סה"כ לתשלום
פרטי חשבון עבור תאריכים:						
		01/12/22	31/12/22			
777	פסגה	346,515.40	347,975.80	1,460.40	103.20	1,507.13 ₪
778	גבע	104,296.60	104,737.00	440.40	62.21	273.97 ₪
779	שפל	289,660.60	293,800.80	4,140.20	37.88	1,568.31 ₪

סה"כ לדייר:

פסגה	גבע	שפל	סה"כ	שיא ביקוש
1,460.40	440.40	4,140.20	6,041.00	15.20
1,507.13 ₪	273.97 ₪	1,568.31 ₪	3,349.41 ₪	

סה"כ צריכה

סה"כ לתשלום

214.45 ₪	תשלום קבוע	
74.54 ₪	תשלום עבור גודל חיבור בKVA (3x400)	
3,638.41 ₪	סה"כ לתשלום	לא כולל מע"מ

התפלגות חיוב בש"ח לפי תע"ז

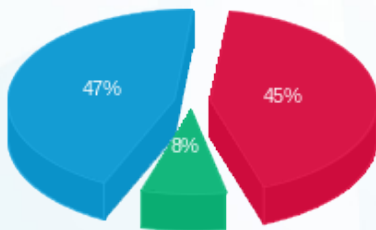

- פסגה (1,507.13 ₪) - 47%
- גבע (273.97 ₪) - 8%
- שפל (1,568.31 ₪) - 45%

הסטוריית צריכה בקוט"ש

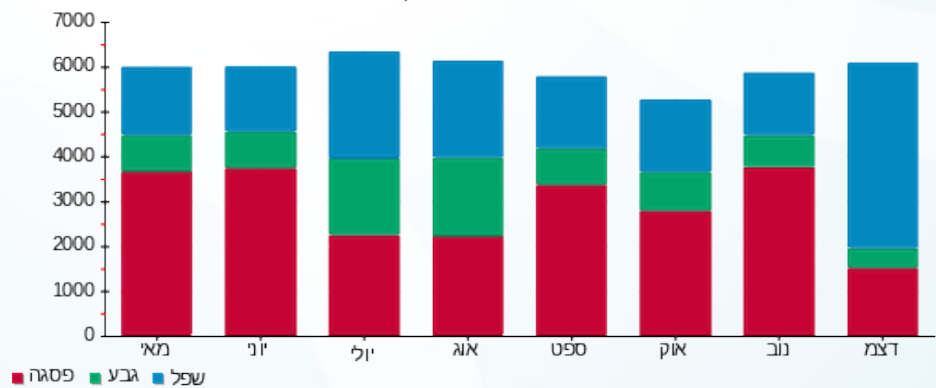



09/01/23

תאריך הפקה:

שם דייר: מיטב מאור וכח ק.26

31/12/22

תאריך קריאה נוכחית:

שם אתר: מגדל צמפיון

01/12/22

תאריך קריאה קודמת:

לקוח/ה נכבד/ה, אנו מתכבדים להגיש את חישוב צריכת החשמל לתקופה 01/12/22 - 31/12/22:

מיטב מאור וכח ק.26 - 1 - 81038194(3x400)

סוג תעריף	סוג צריכה	קריאה קודמת	קריאה נוכחית	סה"כ צריכה בקוט"ש	מחיר לקוט"ש בא"ג	סה"כ לתשלום
פרטי חשבון עבור תאריכים:						
		01/12/22	31/12/22			
777	פסגה	320,107.60	321,681.20	1,573.60	103.20	1,623.96 ₪
778	גבע	108,279.00	108,964.00	685.00	62.21	426.14 ₪
779	שפל	276,947.00	282,653.00	5,706.00	37.88	2,161.43 ₪

סה"כ לדייר:

פסגה	גבע	שפל	סה"כ	שיא ביקוש
1,573.60	685.00	5,706.00	7,964.60	14.80
1,623.96 ₪	426.14 ₪	2,161.43 ₪	4,211.53 ₪	

סה"כ צריכה

סה"כ לתשלום

214.45 ₪	תשלום קבוע	
74.54 ₪	תשלום עבור גודל חיבור בKVA (3x400)	
4,500.52 ₪	סה"כ לתשלום	לא כולל מע"מ

התפלגות חיוב בש"ח לפי תעו"ז

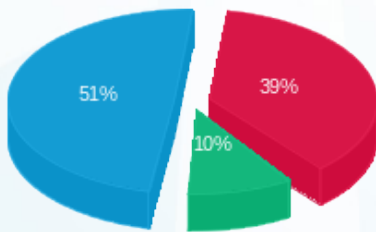

- פסגה (1,623.96 ₪) 51%
- גבע (426.14 ₪) 10%
- שפל (2,161.43 ₪) 39%

הסטוריית צריכה בקוט"ש

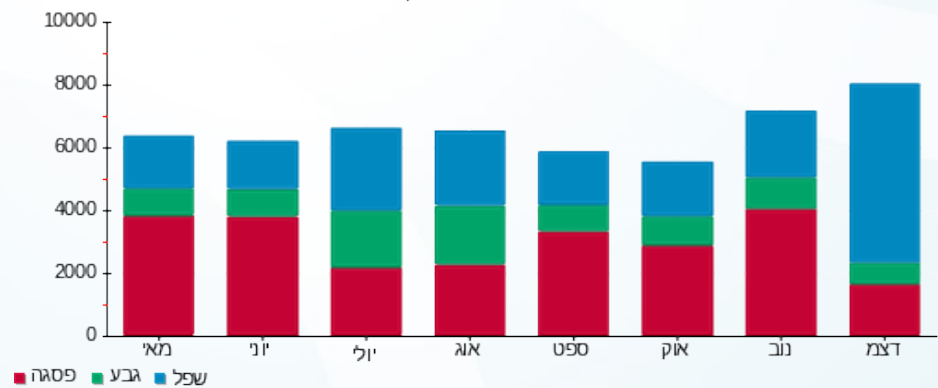



09/01/23

תאריך הפקה:

שם דייר: מנדף מסעדה ק.6

31/12/22

תאריך קריאה נוכחית:

שם אתר: מגדל צמפיון

01/12/22

תאריך קריאה קודמת:

לקוח/ה נכבד/ה, אנו מתכבדים להגיש את חישוב צריכת החשמל לתקופה 01/12/22 - 31/12/22:

מנדף מסעדה ק.6 - 4 - 81038191(0x0)

סוג תעריף	סוג צריכה	קריאה קודמת	קריאה נוכחית	סה"כ צריכה בקוט"ש	מחיר לקוט"ש בא"ג	סה"כ לתשלום
פרטי חשבון עבור תאריכים:						
777	פסגה	01/12/22	31/12/22	49.95	103.20	51.55 ₪
778	גבע	4,191.60	4,217.90	26.30	62.21	16.36 ₪
779	שפל	13,546.25	13,744.60	198.35	37.88	75.13 ₪

סה"כ לדייר:

פסגה	גבע	שפל	סה"כ	שיא ביקוש
49.95	26.30	198.35	274.60	0.40
₪ 51.55	₪ 16.36	₪ 75.13	₪ 143.04	

סה"כ צריכה

סה"כ לתשלום

₪ 0.00	תשלום קבוע	
₪ 0.00	תשלום עבור גודל חיבור בKVA (0x0)	
₪ 143.04	סה"כ לתשלום	לא כולל מע"מ

התפלגות חיוב בש"ח לפי תעו"ז

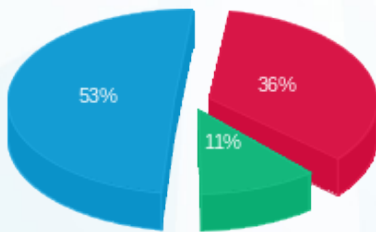

- פסגה (₪ 51.55)
- גבע (₪ 16.36)
- שפל (₪ 75.13)

הסטוריית צריכה בקוט"ש

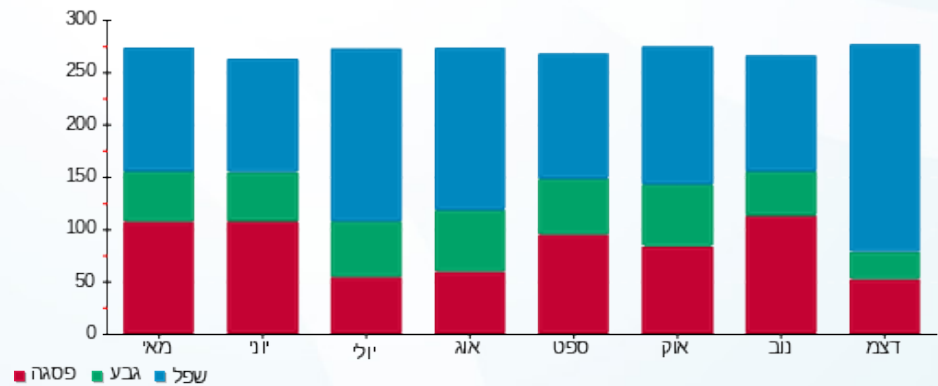



09/01/23

תאריך הפקה:

שם דייר: מנדף מסעדה ק.קרקע

31/12/22

תאריך קריאה נוכחית:

שם אתר: מגדל צמפיון

01/12/22

תאריך קריאה קודמת:

לקוח/ה נכבד/ה, אנו מתכבדים להגיש את חישוב צריכת החשמל לתקופה 01/12/22 - 31/12/22:

מנדף מסעדה ק.קרקע - 6 - 81038315(0x0)

סוג תעריף	סוג צריכה	קריאה קודמת	קריאה נוכחית	סה"כ צריכה בקוט"ש	מחיר לקוט"ש בא"ג	סה"כ לתשלום
פרטי חשבון עבור תאריכים:						
777	פסגה	01/12/22	31/12/22	354.50	103.20	365.84 ₪
778	גבע	21,560.25	21,847.75	287.50	62.21	178.85 ₪
779	שפל	37,248.40	38,538.70	1,290.30	37.88	488.77 ₪

סה"כ לדייר:

פסגה	גבע	שפל	סה"כ	שיא ביקוש
354.50	287.50	1,290.30	1,932.30	8.15
365.84 ₪	178.85 ₪	488.77 ₪	1,033.46 ₪	

סה"כ צריכה

סה"כ לתשלום

0.00 ₪	תשלום קבוע	
0.00 ₪	תשלום עבור גודל חיבור בKVA (0x0)	
1,033.46 ₪	סה"כ לתשלום	לא כולל מע"מ

התפלגות חיוב בש"ח לפי תעו"ז

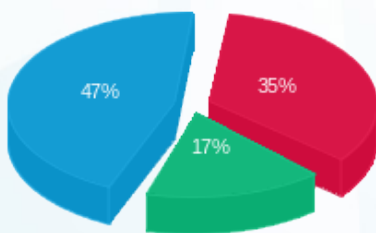

- פסגה (365.84 ₪) 47%
- גבע (178.85 ₪) 35%
- שפל (488.77 ₪) 17%

הסטוריית צריכה בקוט"ש

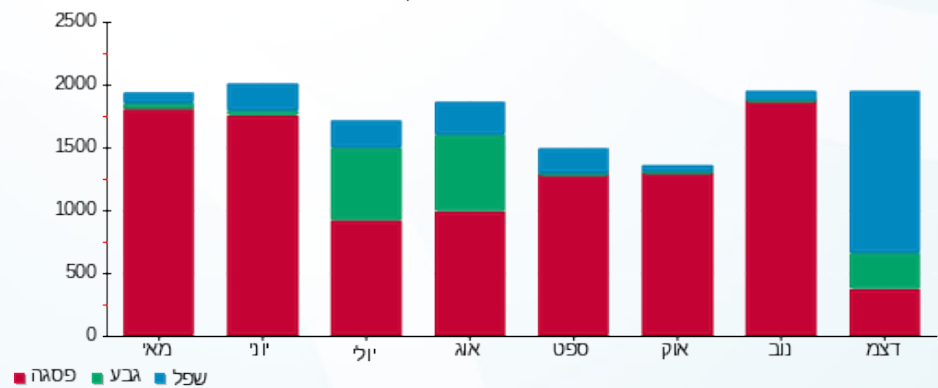



09/01/23 תאריך הפקה:
 31/12/22 תאריך קריאה נוכחית:
 01/12/22 תאריך קריאה קודמת:

שם דייר: מסעדת קורו מא
 שם אתר: מגדל צמפיון

לקוח/ה נכבד/ה, אנו מתכבדים להגיש את חישוב צריכת החשמל לתקופה 01/12/22 - 31/12/22:

מסעדת קורו מא - 1 - 81022282(3x200)

סוג תעריף	סוג צריכה	קריאה קודמת	קריאה נוכחית	סה"כ צריכה בקוט"ש	מחיר לקוט"ש בא"ג	סה"כ לתשלום
פרטי חשבון עבור תאריכים:						
777	פסגה	01/12/22	31/12/22	17.20	103.20	17.75 ₪
778	גבע	86,959.20	86,961.60	2.40	62.21	1.49 ₪
779	שפל	108,886.00	109,030.40	144.40	37.88	54.70 ₪

סה"כ לדייר:

פסגה	גבע	שפל	סה"כ	שיא ביקוש
17.20	2.40	144.40	164.00	0.80
17.75 ₪	1.49 ₪	54.70 ₪	73.94 ₪	

סה"כ צריכה
 סה"כ לתשלום

0.00 ₪	תשלום קבוע	
37.27 ₪	תשלום עבור גודל חיבור בKVA (3x200)	
111.21 ₪	סה"כ לתשלום	לא כולל מע"מ

התפלגות חיוב בש"ח לפי תע"ז

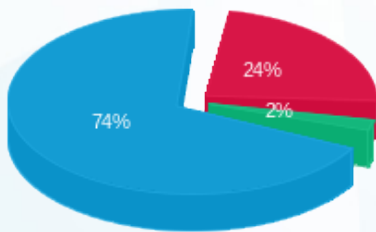

פסגה (17.75 ₪)
 גבע (1.49 ₪)
 שפל (54.70 ₪)

הסטוריית צריכה בקוט"ש

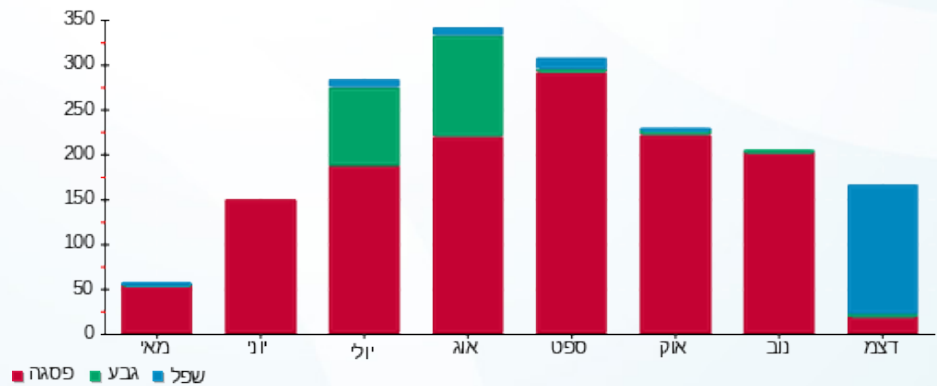



09/01/23

תאריך הפקה:

שם דייר: מסעדת קורו מאור וכוח

31/12/22

תאריך קריאה נוכחית:

שם אתר: מגדל צמפיון

01/12/22

תאריך קריאה קודמת:

לקוח/ה נכבד/ה, אנו מתכבדים להגיש את חישוב צריכת החשמל לתקופה 01/12/22 - 31/12/22:

מסעדת קורו מאור וכוח - 3 - (3x200)81020703

סה"כ לתשלום	מחיר לקוט"ש בא"ג	סה"כ צריכה בקוט"ש	קריאה נוכחית	קריאה קודמת	סוג צריכה	סוג תעריף
			31/12/22	01/12/22		פרטי חשבון עבור תאריכים:
₪ 881.33	103.20	854.00	71,163.60	70,309.60	פסגה	777
₪ 341.66	62.21	549.20	17,716.00	17,166.80	גבע	778
₪ 1,742.93	37.88	4,601.20	45,035.60	40,434.40	שפל	779

סה"כ לדייר:

שיא ביקוש	סה"כ	שפל	גבע	פסגה
46.40	6,004.40	4,601.20	549.20	854.00
	₪ 2,965.92	₪ 1,742.93	₪ 341.66	₪ 881.33

סה"כ צריכה

סה"כ לתשלום

₪ 214.45	תשלום קבוע	
₪ 37.27	תשלום עבור גודל חיבור בKVA (3x200)	
₪ 3,217.64	סה"כ לתשלום	לא כולל מע"מ

התפלגות חיוב בש"ח לפי תע"ז

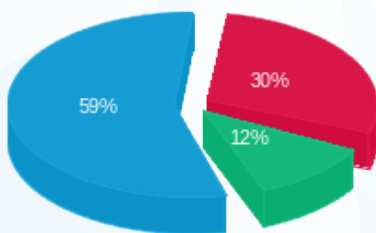

- פסגה (₪ 881.33) 59%
- גבע (₪ 341.66) 12%
- שפל (₪ 1,742.93) 30%

הסטוריית צריכה בקוט"ש

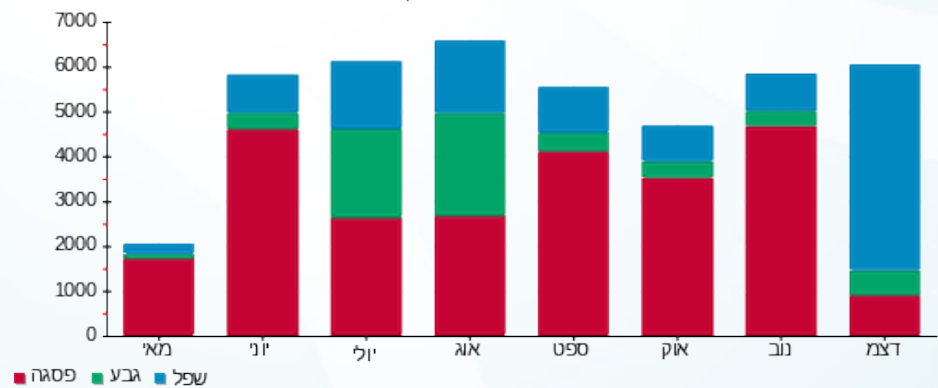



09/01/23

תאריך הפקדה:

שם דייר: מעליות H.Z ומעליות משא ק.42
שם אתר: מגדל צמפיון

31/12/22

תאריך קריאה נוכחית:

01/12/22

תאריך קריאה קודמת:

לקוח/ה נכבד/ה, אנו מתכבדים להגיש את חישוב צריכת החשמל לתקופה 01/12/22 - 31/12/22:

מעליות H.Z ומעליות משא ק.42 - 5 - 81038315(0x0)

סוג תעריף	סוג צריכה	קריאה קודמת	קריאה נוכחית	סה"כ צריכה בקוט"ש	מחיר לקוט"ש בא"ג	סה"כ לתשלום
פרטי חשבון עבור תאריכים:						
777	פסגה	01/12/22	31/12/22	3,338.40	103.20	3,445.23 ₪
778	גבע	179,093.40	180,156.00	1,062.60	62.21	661.04 ₪
779	שפל	397,428.00	407,128.80	9,700.80	37.88	3,674.66 ₪

סה"כ לדייר:

פסגה	גבע	שפל	סה"כ	שיא ביקוש
3,338.40	1,062.60	9,700.80	14,101.80	56.40
3,445.23 ₪	661.04 ₪	3,674.66 ₪	7,780.94 ₪	

סה"כ צריכה

סה"כ לתשלום

0.00 ₪	תשלום קבוע	
0.00 ₪	תשלום עבור גודל חיבור בKVA (0x0)	
7,780.94 ₪	סה"כ לתשלום	לא כולל מע"מ

התפלגות חיוב בש"ח לפי תעו"ז

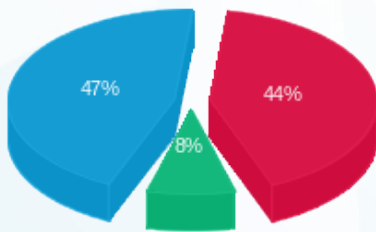

- פסגה (3,445.23 ₪) 47%
- גבע (661.04 ₪) 8%
- שפל (3,674.66 ₪) 44%

הסטוריית צריכה בקוט"ש

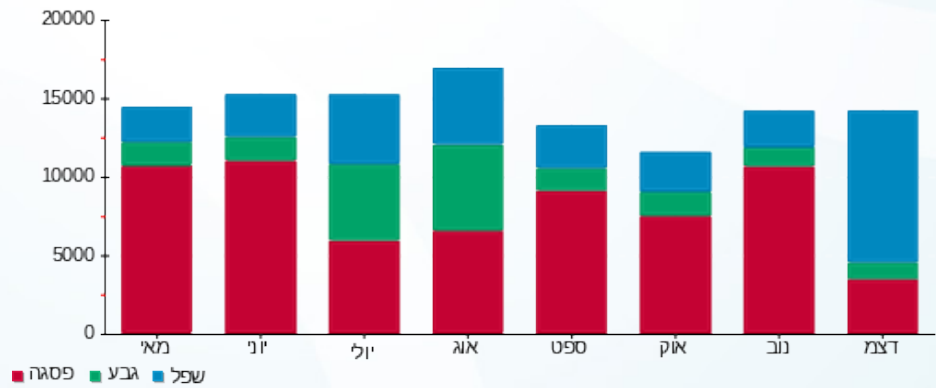



09/01/23

תאריך הפקה:

שם דייר: מעליות LZ
שם אתר: מגדל צמפיון

31/12/22

תאריך קריאה נוכחית:

01/12/22

תאריך קריאה קודמת:

לקוח/ה נכבד/ה, אנו מתכבדים להגיש את חישוב צריכת החשמל לתקופה 01/12/22 - 31/12/22:

מעליות 1,2,3 ק.29 - 1 - 81038050

סוג תעריף	סוג צריכה	קריאה קודמת	קריאה נוכחית	סה"כ צריכה בקוט"ש	מחיר לקוט"ש בא"ג	סה"כ לתשלום
פרטי חשבון עבור תאריכים:			01/12/22	31/12/22		
777	פסגה	254,657.60	255,792.00	1,134.40	103.20	1,170.70 ₪
778	גבע	71,738.40	72,246.80	508.40	62.21	316.28 ₪
779	שפל	155,892.40	159,157.60	3,265.20	37.88	1,236.86 ₪

מעליות 4,5 ק.30 - 2 - 81038050

סוג תעריף	סוג צריכה	קריאה קודמת	קריאה נוכחית	סה"כ צריכה בקוט"ש	מחיר לקוט"ש בא"ג	סה"כ לתשלום
פרטי חשבון עבור תאריכים:			01/12/22	31/12/22		
777	פסגה	213,958.20	214,750.00	791.80	103.20	817.14 ₪
778	גבע	46,805.00	47,176.80	371.80	62.21	231.30 ₪
779	שפל	92,887.80	95,735.20	2,847.40	37.88	1,078.60 ₪

סה"כ לדייר:

פסגה	גבע	שפל	סה"כ	שיא ביקוש
1,926.20	880.20	6,112.60	8,919.00	17.20
1,987.84 ₪	547.57 ₪	2,315.45 ₪	4,850.86 ₪	

סה"כ צריכה

סה"כ לתשלום

0.00 ₪	תשלום קבוע	
4,850.86 ₪	סה"כ לתשלום	לא כולל מע"מ

התפלגות חיוב בש"ח לפי תעו"ז

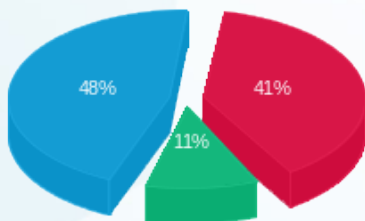

פסגה (1,987.84 ₪) 48%
גבע (547.57 ₪) 11%
שפל (2,315.45 ₪) 41%

הסטוריית צריכה בקוט"ש

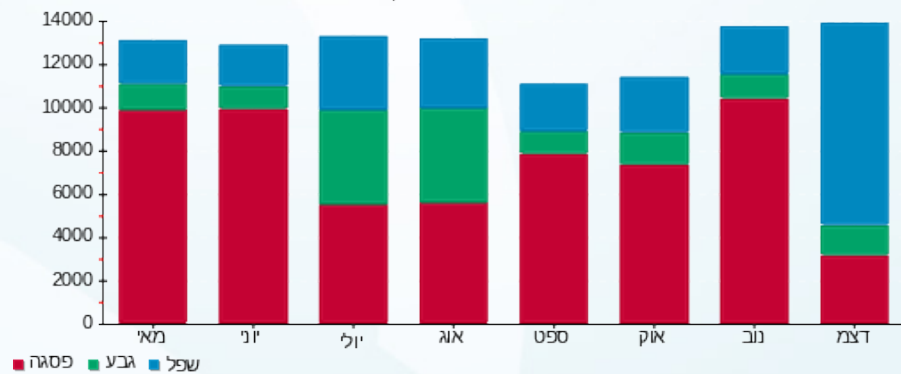



09/01/23

תאריך הפקה:

שם דייר: מעליות חניון

31/12/22

תאריך קריאה נוכחית:

שם אתר: מגדל צמפיון

01/12/22

תאריך קריאה קודמת:

לקוח/ה נכבד/ה, אנו מתכבדים להגיש את חישוב צריכת החשמל לתקופה 01/12/22 - 31/12/22:

מעליות חניונים - 5 - 81038291

סה"כ לתשלום	מחיר לקוט"ש בא"ג	סה"כ צריכה בקוט"ש	קריאה נוכחית	קריאה קודמת	סוג צריכה	סוג תעריף
			31/12/22	01/12/22		פרטי חשבון עבור תאריכים:
₪ 369.04	103.20	357.60	69,626.20	69,268.60	פסגה	777
₪ 86.97	62.21	139.80	24,565.80	24,426.00	גבע	778
₪ 424.41	37.88	1,120.40	63,910.00	62,789.60	שפל	779

סה"כ לדייר:

שיא ביקוש	סה"כ	שפל	גבע	פסגה
6.40	1,617.80	1,120.40	139.80	357.60
	₪ 880.42	₪ 424.41	₪ 86.97	₪ 369.04

סה"כ צריכה

סה"כ לתשלום

₪ 0.00	תשלום קבוע	
₪ 880.42	סה"כ לתשלום	לא כולל מע"מ

התפלגות חיוב בש"ח לפי תע"ז

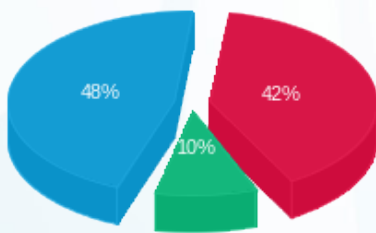

- פסגה (₪ 369.04) 48%
- גבע (₪ 86.97) 10%
- שפל (₪ 424.41) 42%

הסטוריית צריכה בקוט"ש

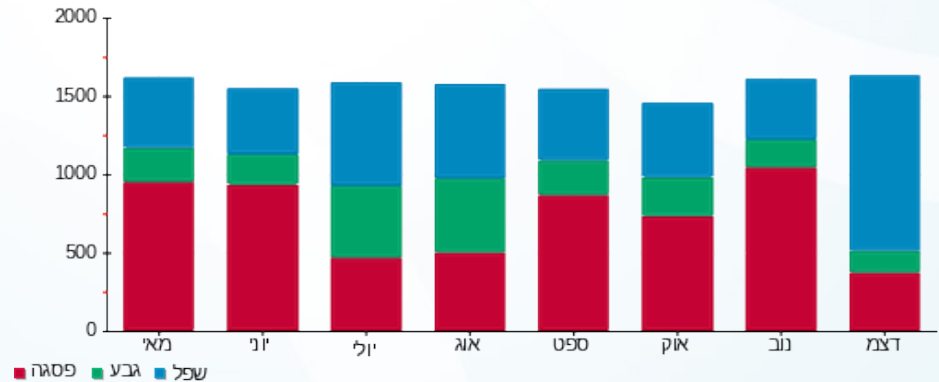



09/01/23

תאריך הפקה:

שם דייר: מפוחי CO חחי קיריטי

31/12/22

תאריך קריאה נוכחית:

שם אתר: מגדל צמפיון

01/12/22

תאריך קריאה קודמת:

לקוח/ה נכבד/ה, אנו מתכבדים להגיש את חישוב צריכת החשמל לתקופה 01/12/22 - 31/12/22:

מפוחי CO חחי קיריטי - 3 - 81038191(0x0)

סוג תעריף	סוג צריכה	קריאה קודמת	קריאה נוכחית	סה"כ צריכה בקוט"ש	מחיר לקוט"ש בא"ג	סה"כ לתשלום
פרטי חשבון עבור תאריכים:						
777	פסגה	01/12/22	31/12/22	2,966.00	103.20	3,060.91 ₪
778	גבע	274,318.00	275,704.00	1,386.00	62.21	862.23 ₪
779	שפל	831,284.00	841,011.00	9,727.00	37.88	3,684.59 ₪

סה"כ לדייר:

פסגה	גבע	שפל	סה"כ	שיא ביקוש
2,966.00	1,386.00	9,727.00	14,079.00	56.00
3,060.91 ₪	862.23 ₪	3,684.59 ₪	7,607.73 ₪	

סה"כ צריכה

סה"כ לתשלום

0.00 ₪	תשלום קבוע	
0.00 ₪	תשלום עבור גודל חיבור בKVA (0x0)	
7,607.73 ₪	סה"כ לתשלום	לא כולל מע"מ

התפלגות חיוב בש"ח לפי תע"ז

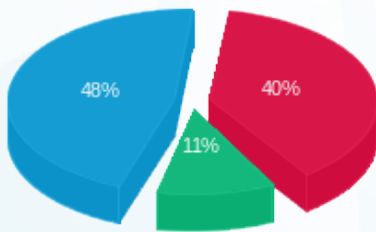

- פסגה (3,060.91 ₪) 48%
- גבע (862.23 ₪) 11%
- שפל (3,684.59 ₪) 40%

הסטוריית צריכה בקוט"ש

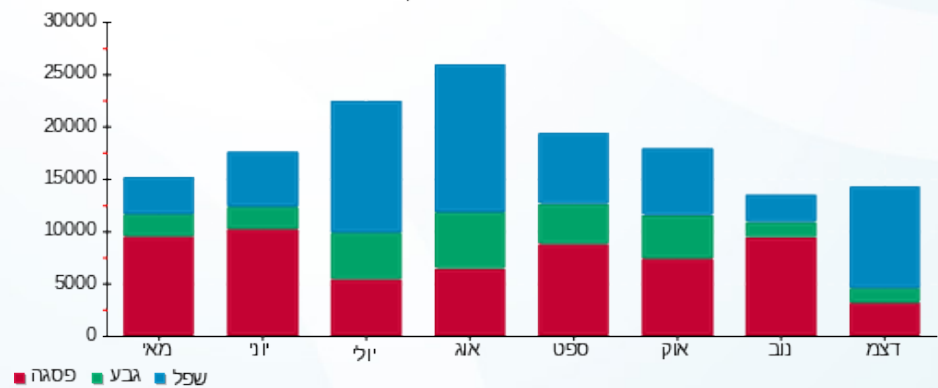



09/01/23

תאריך הפקה:

שם דייר: משרד לבטחון פנים מא ק.13

31/12/22

תאריך קריאה נוכחית:

שם אתר: מגדל צמפיון

01/12/22

תאריך קריאה קודמת:

לקוח/ה נכבד/ה, אנו מתכבדים להגיש את חישוב צריכת החשמל לתקופה 01/12/22 - 31/12/22:

משרד לבטחון פנים מא ק.13 - 7 - 81037798(3x100)

סוג תעריף	סוג צריכה	קריאה קודמת	קריאה נוכחית	סה"כ צריכה בקוט"ש	מחיר לקוט"ש בא"ג	סה"כ לתשלום
פרטי חשבון עבור תאריכים:						
777	פסגה	01/12/22	31/12/22	23.30	103.20	24.05 ₪
778	גבע	1,891.50	1,910.00	18.50	62.21	11.51 ₪
779	שפל	5,171.40	5,323.40	152.00	37.88	57.58 ₪

סה"כ לדייר:

פסגה	גבע	שפל	סה"כ	שיא ביקוש
23.30	18.50	152.00	193.80	2.70
24.05 ₪	11.51 ₪	57.58 ₪	93.13 ₪	

סה"כ צריכה

סה"כ לתשלום

0.00 ₪	תשלום קבוע	
18.64 ₪	תשלום עבור גודל חיבור בKVA (3x100)	
111.77 ₪	סה"כ לתשלום	לא כולל מע"מ

התפלגות חיוב בש"ח לפי תע"ז

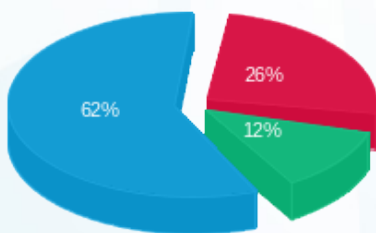

- פסגה (24.05 ₪)
- גבע (11.51 ₪)
- שפל (57.58 ₪)

הסטוריית צריכה בקוט"ש

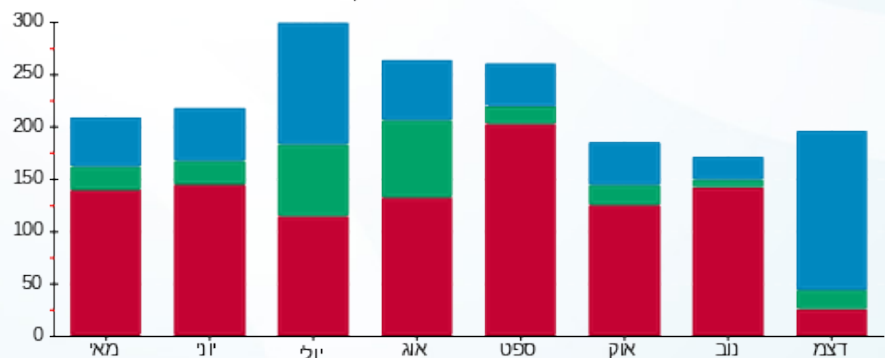

- פסגה
- גבע
- שפל





09/01/23

תאריך הפקדה:

שם דייר: משרד לבטחון פנים מאור וכוח ק.13
שם אתר: מגדל צמפיון

31/12/22

תאריך קריאה נוכחית:

01/12/22

תאריך קריאה קודמת:

לקוח/ה נכבד/ה, אנו מתכבדים להגיש את חישוב צריכת החשמל לתקופה 01/12/22 - 31/12/22:

משרד לבטחון פנים מאור וכוח ק.13 - 6 - 81042496(3x63)

סוג תעריף	סוג צריכה	קריאה קודמת	קריאה נוכחית	סה"כ צריכה בקוט"ש	מחיר לקוט"ש בא"ג	סה"כ לתשלום
פרטי חשבון עבור תאריכים:						
777	פסגה	01/12/22	31/12/22	625.10	103.20	74,233.30
778	גבע	32,304.70	32,639.60	334.90	62.21	73,608.20
779	שפל	98,457.80	101,051.90	2,594.10	37.88	74,233.30

סה"כ לדייר:

פסגה	גבע	שפל	סה"כ	שיא ביקוש
625.10	334.90	2,594.10	3,554.10	7.00
777 ₪	778 ₪	779 ₪	1,836.09 ₪	

סה"כ צריכה

סה"כ לתשלום

214.45 ₪	תשלום קבוע	
11.74 ₪	תשלום עבור גודל חיבור בKVA (3x63)	
2,062.28 ₪	סה"כ לתשלום	לא כולל מע"מ

התפלגות חיוב בש"ח לפי תע"ז

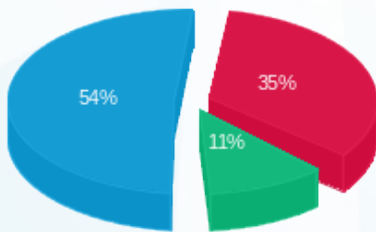

- פסגה (645.10 ₪) 54%
- גבע (208.34 ₪) 35%
- שפל (982.65 ₪) 11%

הסטוריית צריכה בקוט"ש

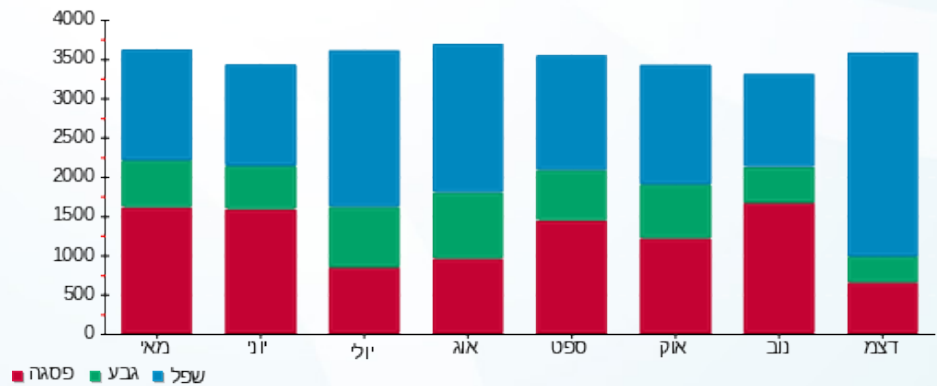



09/01/23

תאריך הפקדה:

שם דייר: ספקי תקשורת

31/12/22

תאריך קריאה נוכחית:

שם אתר: מגדל צמפיון

01/12/22

תאריך קריאה קודמת:

לקוח/ה נכבד/ה, אנו מתכבדים להגיש את חישוב צריכת החשמל לתקופה 01/12/22 - 31/12/22:

ספקי תקשורת - 1 - 81037876(3x125)

סוג תעריף	סוג צריכה	קריאה קודמת	קריאה נוכחית	סה"כ צריכה בקוט"ש	מחיר לקוט"ש בא"ג	סה"כ לתשלום
פרטי חשבון עבור תאריכים:						
777	פסגה	01/12/22	31/12/22	983.80	103.20	1,015.28 ₪
778	גבע	84,050.90	84,562.00	511.10	62.21	317.96 ₪
779	שפל	265,054.90	268,910.50	3,855.60	37.88	1,460.50 ₪

סה"כ לדייר:

פסגה	גבע	שפל	סה"כ	שיא ביקוש
983.80	511.10	3,855.60	5,350.50	7.40
1,015.28 ₪	317.96 ₪	1,460.50 ₪	2,793.74 ₪	

סה"כ צריכה

סה"כ לתשלום

214.45 ₪	תשלום קבוע	
23.29 ₪	תשלום עבור גודל חיבור בKVA (3x125)	
3,031.48 ₪	סה"כ לתשלום	לא כולל מע"מ

התפלגות חיוב בש"ח לפי תעו"ז

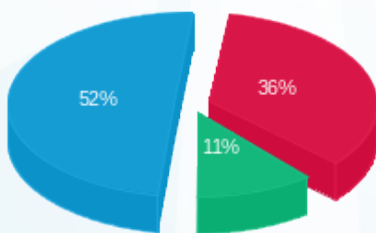

■ פסגה (1,015.28 ₪)
■ גבע (317.96 ₪)
■ שפל (1,460.50 ₪)

הסטוריית צריכה בקוט"ש

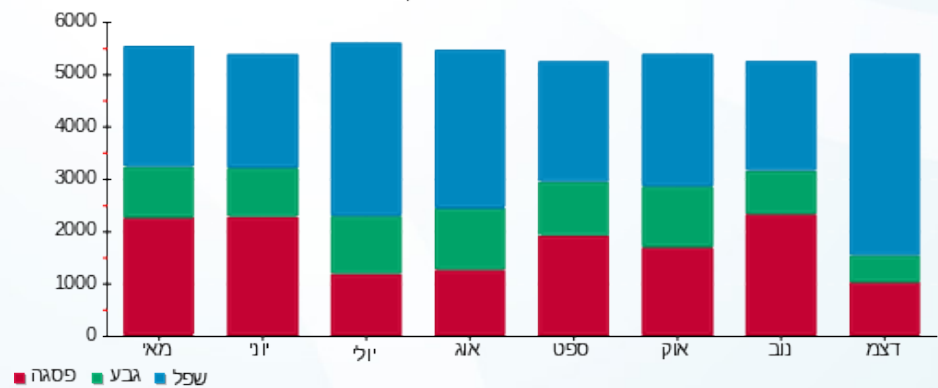

■ פסגה ■ גבע ■ שפל





09/01/23

תאריך הפקדה:

שם דייר: סקודה מא + F.C. + גוף חימום
שם אתר: מגדל צמפיון

31/12/22

תאריך קריאה נוכחית:

01/12/22

תאריך קריאה קודמת:

לקוח/ה נכבד/ה, אנו מתכבדים להגיש את חישוב צריכת החשמל לתקופה 01/12/22 - 31/12/22:

סקודה מא + F.C. + גוף חימום - 2 - 81038191 (3x160)

סוג תעריף	סוג צריכה	קריאה קודמת	קריאה נוכחית	סה"כ צריכה בקוט"ש	מחיר לקוט"ש בא"ג	סה"כ לתשלום
פרטי חשבון עבור תאריכים:						
777	פסגה	01/12/22	31/12/22	198.00	103.20	204.34 ₪
778	גבע	41,552.80	41,679.80	127.00	62.21	79.01 ₪
779	שפל	201,479.20	202,550.00	1,070.80	37.88	405.62 ₪

סה"כ לדייר:

פסגה	גבע	שפל	סה"כ	שיא ביקוש
198.00	127.00	1,070.80	1,395.80	18.00
204.34 ₪	79.01 ₪	405.62 ₪	688.96 ₪	

סה"כ צריכה

סה"כ לתשלום

0.00 ₪	תשלום קבוע	
29.82 ₪	תשלום עבור גודל חיבור בKVA (3x160)	
718.78 ₪	סה"כ לתשלום	לא כולל מע"מ

התפלגות חיוב בש"ח לפי תע"ז

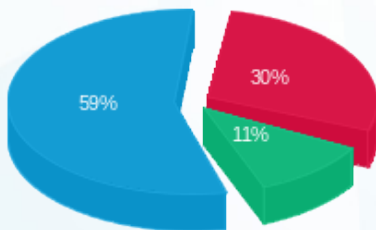

- פסגה (204.34 ₪) - 59%
- גבע (79.01 ₪) - 30%
- שפל (405.62 ₪) - 11%

הסטוריית צריכה בקוט"ש

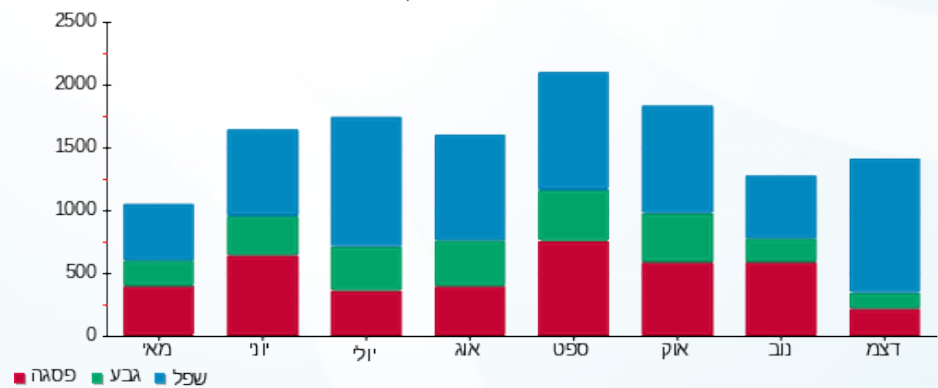



09/01/23

תאריך הפקדה:

שם דייר: סקודה מאור וכח

31/12/22

תאריך קריאה נוכחית:

שם אתר: מגדל צמפיון

01/12/22

תאריך קריאה קודמת:

לקוח/ה נכבד/ה, אנו מתכבדים להגיש את חישוב צריכת החשמל לתקופה 01/12/22 - 31/12/22:

סקודה מאור וכח - 2 - 81038218(3x100)

סוג תעריף	סוג צריכה	קריאה קודמת	קריאה נוכחית	סה"כ צריכה בקוט"ש	מחיר לקוט"ש בא"ג	סה"כ לתשלום
פרטי חשבון עבור תאריכים:						
		01/12/22	31/12/22			
777	פסגה	239,018.20	240,140.80	1,122.60	103.20	1,158.52 ₪
778	גבע	122,897.60	123,477.40	579.80	62.21	360.69 ₪
779	שפל	281,467.20	284,934.00	3,466.80	37.88	1,313.22 ₪

סה"כ לדייר:

פסגה	גבע	שפל	סה"כ	שיא ביקוש
1,122.60	579.80	3,466.80	5,169.20	9.00
1,158.52 ₪	360.69 ₪	1,313.22 ₪	2,832.44 ₪	

סה"כ צריכה

סה"כ לתשלום

214.45 ₪	תשלום קבוע	
18.64 ₪	תשלום עבור גודל חיבור בKVA (3x100)	
3,065.53 ₪	סה"כ לתשלום	לא כולל מע"מ

התפלגות חיוב בש"ח לפי תעו"ז

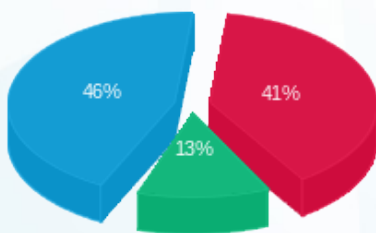

- פסגה (1,158.52 ₪) 46%
- גבע (360.69 ₪) 13%
- שפל (1,313.22 ₪) 41%

הסטוריית צריכה בקוט"ש

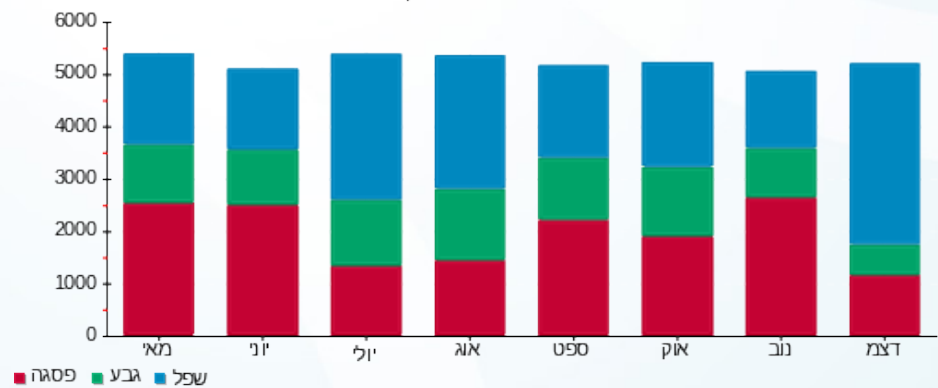



09/01/23

תאריך הפקדה:

שם דייר: עו"ד סבג מאור וכח ק.19

31/12/22

תאריך קריאה נוכחית:

שם אתר: מגדל צמפיון

01/12/22

תאריך קריאה קודמת:

לקוח/ה נכבד/ה, אנו מתכבדים להגיש את חישוב צריכת החשמל לתקופה 01/12/22 - 31/12/22:

עו"ד סבג מאור וכח ק.19 - 7 - 81037896(3x63)

סוג תעריף	סוג צריכה	קריאה קודמת	קריאה נוכחית	סה"כ צריכה בקוט"ש	מחיר לקוט"ש בא"ג	סה"כ לתשלום
פרטי חשבון עבור תאריכים:						
777	פסגה	01/12/22	31/12/22	195.90	103.20	202.17 ₪
778	גבע	4,923.20	4,958.60	35.40	62.21	22.02 ₪
779	שפל	14,816.20	15,426.10	609.90	37.88	231.03 ₪

סה"כ לדייר:

פסגה	גבע	שפל	סה"כ	שיא ביקוש
195.90	35.40	609.90	841.20	6.80
202.17 ₪	22.02 ₪	231.03 ₪	455.22 ₪	

סה"כ צריכה

סה"כ לתשלום

214.45 ₪	תשלום קבוע	
11.74 ₪	תשלום עבור גודל חיבור בKVA (3x63)	
681.41 ₪	סה"כ לתשלום	לא כולל מע"מ

התפלגות חיוב בש"ח לפי תעו"ז

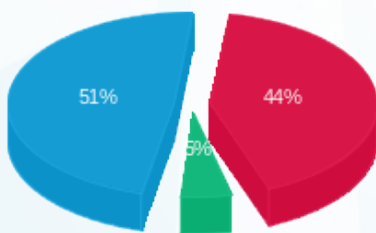

- פסגה (202.17 ₪) 51%
- גבע (22.02 ₪) 5%
- שפל (231.03 ₪) 44%

הסטוריית צריכה בקוט"ש

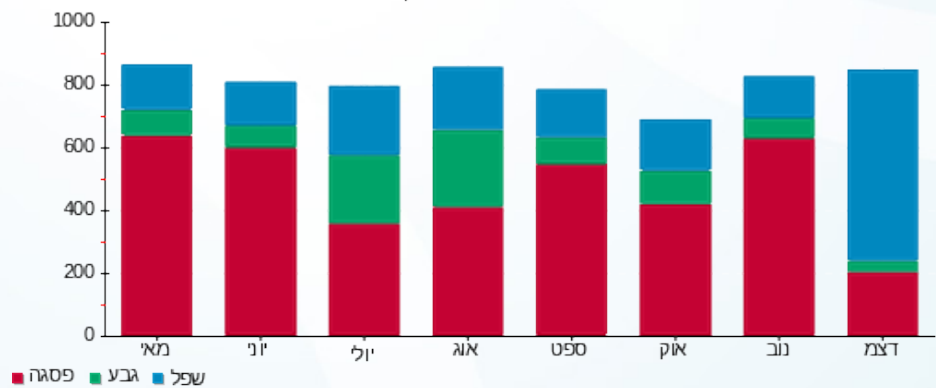



09/01/23

תאריך הפקה:

שם דייר: עסקה משותפת (ישראל דיגיטלית) מא.ק.28
שם אתר: מגדל צמפיון

31/12/22

תאריך קריאה נוכחית:

01/12/22

תאריך קריאה קודמת:

לקוח/ה נכבד/ה, אנו מתכבדים להגיש את חישוב צריכת החשמל לתקופה 01/12/22 - 31/12/22:

עסקה משותפת (ישראל דיגיטלית) מא.ק.28 - 4 - 81022237(3x160)

סוג תעריף	סוג צריכה	קריאה קודמת	קריאה נוכחית	סה"כ צריכה בקוט"ש	מחיר לקוט"ש בא"ג	סה"כ לתשלום
פרטי חשבון עבור תאריכים:						
777	פסגה	01/12/22	31/12/22	355.20	103.20	366.57 ₪
778	גבע	14,627.20	14,728.60	101.40	62.21	63.08 ₪
779	שפל	21,687.80	22,696.40	1,008.60	37.88	382.06 ₪

סה"כ לדייר:

פסגה	גבע	שפל	סה"כ	שיא ביקוש
355.20	101.40	1,008.60	1,465.20	5.60
₪ 366.57	₪ 63.08	₪ 382.06	₪ 811.71	

סה"כ צריכה

סה"כ לתשלום

₪ 0.00	תשלום קבוע	
₪ 29.82	תשלום עבור גודל חיבור בKVA (3x160)	
₪ 841.52	סה"כ לתשלום	לא כולל מע"מ

התפלגות חיוב בש"ח לפי תע"ז

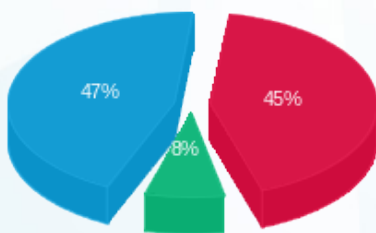

- פסגה (₪ 366.57) 47%
- גבע (₪ 63.08) 8%
- שפל (₪ 382.06) 45%

הסטוריית צריכה בקוט"ש

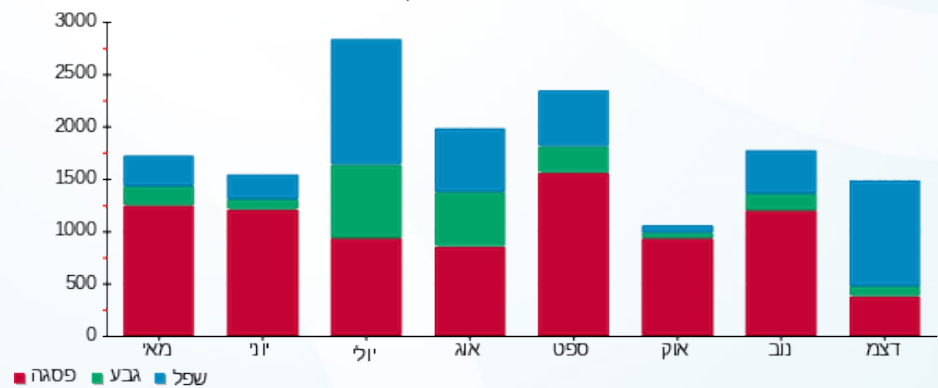



09/01/23

תאריך הפקה:

שם דייר: עסקה משותפת (ישראל דיגיטלית) מאור וכח ק.28
שם אתר: מגדל צמפיון

31/12/22

תאריך קריאה נוכחי:

01/12/22

תאריך קריאה קודמת:

לקוח/ה נכבד/ה, אנו מתכבדים להגיש את חישוב צריכת החשמל לתקופה 01/12/22 - 31/12/22:

עסקה משותפת (ישראל דיגיטלית) מאור וכח ק.28 - 4 - 81038194(3x160)

סוג תעריף	סוג צריכה	קריאה קודמת	קריאה נוכחית	סה"כ צריכה בקוט"ש	מחיר לקוט"ש בא"ג	סה"כ לתשלום
פרטי חשבון עבור תאריכים:						
777	פסגה	01/12/22	31/12/22	654.20	103.20	₪ 675.13
778	גבע	30,190.00	30,462.20	272.20	62.21	₪ 169.34
779	שפל	71,431.20	73,808.40	2,377.20	37.88	₪ 900.48

סה"כ לדייר:

פסגה	גבע	שפל	סה"כ	שיא ביקוש
654.20	272.20	2,377.20	3,303.60	8.80
₪ 675.13	₪ 169.34	₪ 900.48	₪ 1,744.95	

סה"כ צריכה

סה"כ לתשלום

214.45 ₪	תשלום קבוע	
29.82 ₪	תשלום עבור גודל חיבור בKVA (3x160)	
1,989.22 ₪	סה"כ לתשלום	לא כולל מע"מ

התפלגות חיוב בש"ח לפי תע"ז

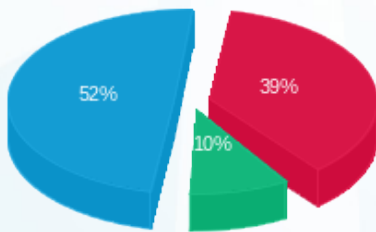

- פסגה (₪ 675.13) 52%
- גבע (₪ 169.34) 10%
- שפל (₪ 900.48) 39%

הסטוריית צריכה בקוט"ש

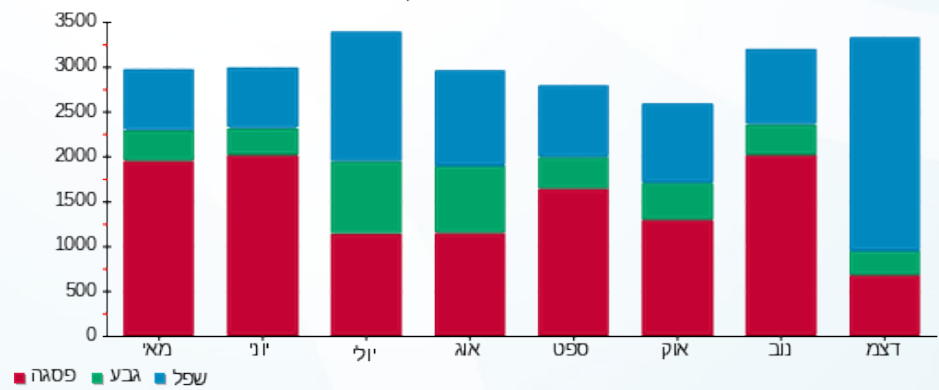



09/01/23

תאריך הפקדה:

שם דייר: עסקה משותפת (נושאים אסטרטגיים) מא ק.29
שם אתר: מגדל צמפיון

31/12/22

תאריך קריאה נוכחית:

01/12/22

תאריך קריאה קודמת:

לקוח/ה נכבד/ה, אנו מתכבדים להגיש את חישוב צריכת החשמל לתקופה 01/12/22 - 31/12/22:

עסקה משותפת (נושאים אסטרטגיים) מא ק.29 - 5 - 81040174(3x200)

סוג תעריף	סוג צריכה	קריאה קודמת	קריאה נוכחית	סה"כ צריכה בקוט"ש	מחיר לקוט"ש בא"ג	סה"כ לתשלום
פרטי חשבון עבור תאריכים:						
777	פסגה	01/12/22	31/12/22	97.80	103.20	100.93 ₪
778	גבע	5,776.80	5,820.60	43.80	62.21	27.25 ₪
779	שפל	18,405.80	18,841.00	435.20	37.88	164.85 ₪

סה"כ לדייר:

פסגה	גבע	שפל	סה"כ	שיא ביקוש
97.80	43.80	435.20	576.80	5.00
100.93 ₪	27.25 ₪	164.85 ₪	293.03 ₪	

סה"כ צריכה

סה"כ לתשלום

0.00 ₪	תשלום קבוע	
37.27 ₪	תשלום עבור גודל חיבור בKVA (3x200)	
330.30 ₪	סה"כ לתשלום	לא כולל מע"מ

התפלגות חיוב בש"ח לפי תעו"ז

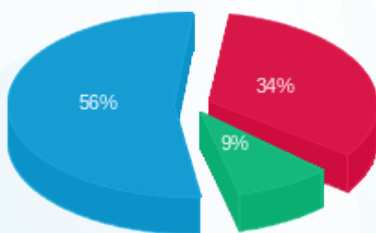

- פסגה (100.93 ₪) 56%
- גבע (27.25 ₪) 9%
- שפל (164.85 ₪) 34%

הסטוריית צריכה בקוט"ש

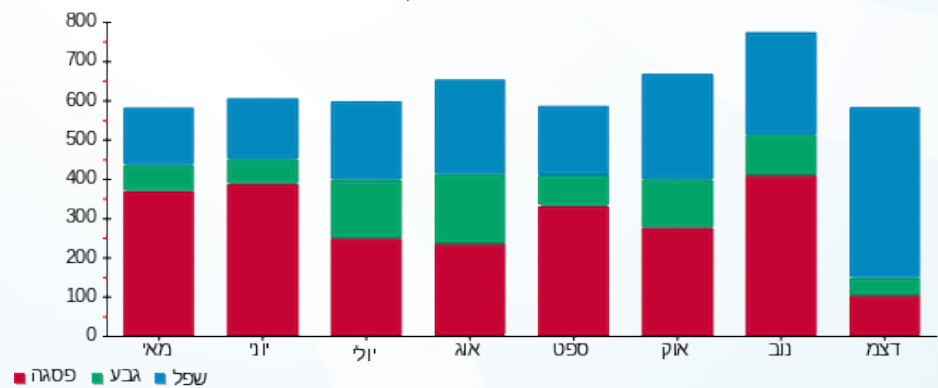



09/01/23

תאריך הפקה:

שם דייר: עסקה משותפת (נושאים אסטרטגיים) מאור וכוח ק.29
שם אתר: מגדל צמפיון

31/12/22

תאריך קריאה נוכחי:

01/12/22

תאריך קריאה קודמת:

לקוח/ה נכבד/ה, אנו מתכבדים להגיש את חישוב צריכת החשמל לתקופה 01/12/22 - 31/12/22:

עסקה משותפת (נושאים אסטרטגיים) מאור וכוח ק.29 - 5 - 81040180(3x200)

סוג תעריף	סוג צריכה	קריאה קודמת	קריאה נוכחית	סה"כ צריכה בקוט"ש	מחיר לקוט"ש בא"ג	סה"כ לתשלום
פרטי חשבון עבור תאריכים:						
		01/12/22	31/12/22			
777	פסגה	153,407.80	154,452.20	1,044.40	103.20	1,077.82 ₪
778	גבע	67,061.00	67,588.80	527.80	62.21	328.34 ₪
779	שפל	196,809.60	200,819.60	4,010.00	37.88	1,518.99 ₪

סה"כ לדייר:

פסגה	גבע	שפל	סה"כ	שיא ביקוש
1,044.40	527.80	4,010.00	5,582.20	9.40
1,077.82 ₪	328.34 ₪	1,518.99 ₪	2,925.15 ₪	

סה"כ צריכה

סה"כ לתשלום

214.45 ₪	תשלום קבוע	
37.27 ₪	תשלום עבור גודל חיבור בKVA (3x200)	
3,176.87 ₪	סה"כ לתשלום	לא כולל מע"מ

התפלגות חיוב בש"ח לפי תע"ז

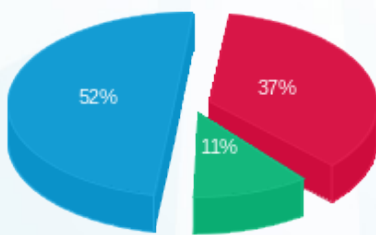

- פסגה (1,077.82 ₪) 52%
- גבע (328.34 ₪) 11%
- שפל (1,518.99 ₪) 37%

הסטוריית צריכה בקוט"ש

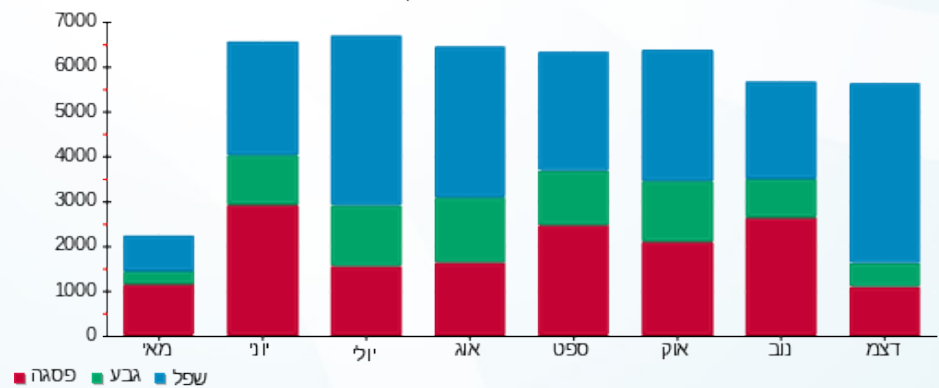



09/01/23

תאריך הפקדה:

שם דייר: פובליסיס ק.6

31/12/22

תאריך קריאה נוכחית:

שם אתר: מגדל צמפיון

01/12/22

תאריך קריאה קודמת:

לקוח/ה נכבד/ה, אנו מתכבדים להגיש את חישוב צריכת החשמל לתקופה 01/12/22 - 31/12/22:

פובליסיס ק.6 - 8 - (3x160)

סה"כ לתשלום	מחיר לקוט"ש בא"ג	סה"כ צריכה בקוט"ש	קריאה נוכחית	קריאה קודמת	סוג צריכה	סוג תעריף
			31/12/22	01/12/22		פרטי חשבון עבור תאריכים:
0.00 ₪	103.20	0.00	22,653.80	22,653.80	פסגה	777
0.00 ₪	62.21	0.00	7,775.40	7,775.40	גבע	778
0.00 ₪	37.88	0.00	12,575.40	12,575.40	שפל	779

סה"כ לדייר:

שיא ביקוש	סה"כ	שפל	גבע	פסגה
	0.00	0.00	0.00	0.00
	0.00 ₪	0.00 ₪	0.00 ₪	0.00 ₪

סה"כ צריכה

סה"כ לתשלום

214.45 ₪	תשלום קבוע	
29.82 ₪	תשלום עבור גודל חיבור KVA (3x160)	
244.27 ₪	סה"כ לתשלום	לא כולל מע"מ

התפלגות חיוב בש"ח לפי תעו"ז

פסגה (0.00 ₪)
גבע (0.00 ₪)
שפל (0.00 ₪)

הסטוריית צריכה בקוט"ש

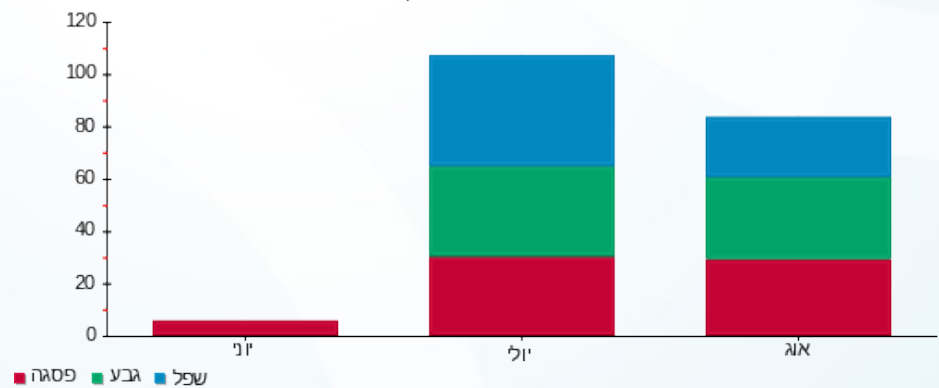



09/01/23

תאריך הפקה:

שם דייר: פולקסוואגן ב.חיוני P1

31/12/22

תאריך קריאה נוכחית:

שם אתר: מגדל צמפיון

01/12/22

תאריך קריאה קודמת:

לקוח/ה נכבד/ה, אנו מתכבדים להגיש את חישוב צריכת החשמל לתקופה 01/12/22 - 31/12/22:

פולקסוואגן ב.חיוני 1 - 81038200 (3x250) - P1

סוג תעריף	סוג צריכה	קריאה קודמת	קריאה נוכחית	סה"כ צריכה בקוט"ש	מחיר לקוט"ש בא"ג	סה"כ לתשלום
פרטי חשבון עבור תאריכים:						
		01/12/22	31/12/22			
777	פסגה	355,075.20	356,856.80	1,781.60	103.20	1,838.61 ₪
778	גבע	197,323.60	198,260.00	936.40	62.21	582.53 ₪
779	שפל	572,715.20	579,525.60	6,810.40	37.88	2,579.78 ₪

סה"כ לדייר:

פסגה	גבע	שפל	סה"כ	שיא ביקוש
1,781.60	936.40	6,810.40	9,528.40	16.00
1,838.61 ₪	582.53 ₪	2,579.78 ₪	5,000.93 ₪	

סה"כ צריכה

סה"כ לתשלום

214.45 ₪	תשלום קבוע	
46.59 ₪	תשלום עבור גודל חיבור בKVA (3x250)	
5,261.96 ₪	סה"כ לתשלום	לא כולל מע"מ

התפלגות חיוב בש"ח לפי תע"ז

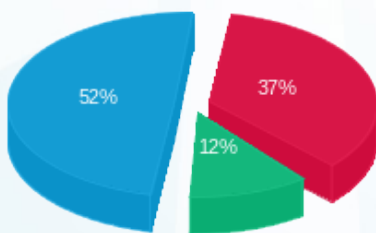

- פסגה (1,838.61 ₪) 52%
- גבע (582.53 ₪) 12%
- שפל (2,579.78 ₪) 37%

הסטוריית צריכה בקוט"ש

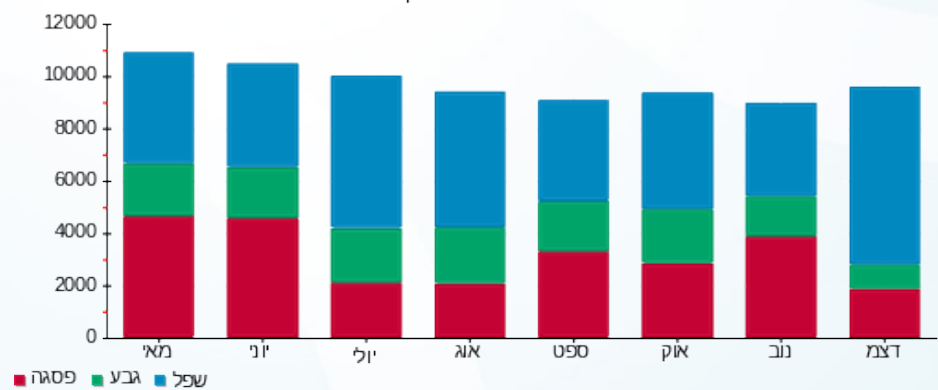



09/01/23

תאריך הפקה:

שם דייר: פולקסוואגן חיוני P1

31/12/22

תאריך קריאה נוכחית:

שם אתר: מגדל צמפיון

01/12/22

תאריך קריאה קודמת:

לקוח/ה נכבד/ה, אנו מתכבדים להגיש את חישוב צריכת החשמל לתקופה 01/12/22 - 31/12/22:

פולקסוואגן חיוני 1 - 81038291 (3x40) - P1

סוג תעריף	סוג צריכה	קריאה קודמת	קריאה נוכחית	סה"כ צריכה בקוט"ש	מחיר לקוט"ש בא"ג	סה"כ לתשלום
פרטי חשבון עבור תאריכים:						
777	פסגה	01/12/22	31/12/22	391.20	103.20	403.72 ₪
778	גבע	44,436.95	44,644.00	207.05	62.21	128.81 ₪
779	שפל	142,003.00	143,549.25	1,546.25	37.88	585.72 ₪

סה"כ לדייר:

פסגה	גבע	שפל	סה"כ	שיא ביקוש
391.20	207.05	1,546.25	2,144.50	3.35
403.72 ₪	128.81 ₪	585.72 ₪	1,118.24 ₪	

סה"כ צריכה

סה"כ לתשלום

214.45 ₪	תשלום קבוע	
7.45 ₪	תשלום עבור גודל חיבור בKVA (3x40)	
1,340.15 ₪	סה"כ לתשלום	לא כולל מע"מ

התפלגות חיוב בש"ח לפי תע"ז

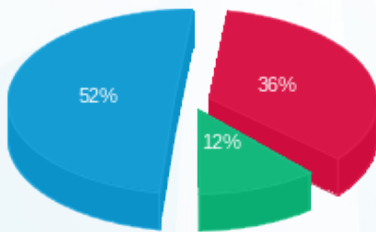

- פסגה (403.72 ₪) 52%
- גבע (128.81 ₪) 36%
- שפל (585.72 ₪) 12%

הסטוריית צריכה בקוט"ש

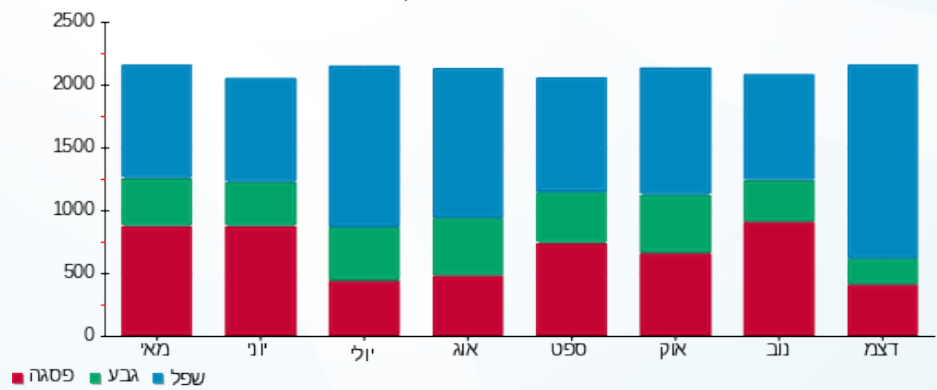



09/01/23

תאריך הפקדה:

שם דייר: פולקסוואגן מ"א P1 - גוף חימום + F.C
שם אתר: מגדל צמפיון

31/12/22

תאריך קריאה נוכחית:

01/12/22

תאריך קריאה קודמת:

לקוח/ה נכבד/ה, אנו מתכבדים להגיש את חישוב צריכת החשמל לתקופה 01/12/22 - 31/12/22:

פולקסוואגן מ"א P1 - גוף חימום + 1 - (3x400)81038314 - F.C

סוג תעריף	סוג צריכה	קריאה קודמת	קריאה נוכחית	סה"כ צריכה בקוט"ש	מחיר לקוט"ש בא"ג	סה"כ לתשלום
		01/12/22	31/12/22			
777	פסגה	239,073.60	241,022.40	1,948.80	103.20	2,011.16 ₪
778	גבע	90,841.20	91,343.20	502.00	62.21	312.29 ₪
779	שפל	253,894.40	259,815.20	5,920.80	37.88	2,242.80 ₪

סה"כ לדייר:

פסגה	גבע	שפל	סה"כ	שיא ביקוש
1,948.80	502.00	5,920.80	8,371.60	76.40
2,011.16 ₪	312.29 ₪	2,242.80 ₪	4,566.25 ₪	

סה"כ צריכה

סה"כ לתשלום

0.00 ₪	תשלום קבוע	
74.54 ₪	תשלום עבור גודל חיבור בKVA (3x400)	
4,640.80 ₪	סה"כ לתשלום	לא כולל מע"מ

התפלגות חיוב בש"ח לפי תעו"ז

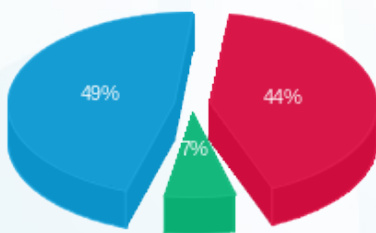

- פסגה (2,011.16 ₪) 49%
- גבע (312.29 ₪) 7%
- שפל (2,242.80 ₪) 44%

הסטוריית צריכה בקוט"ש

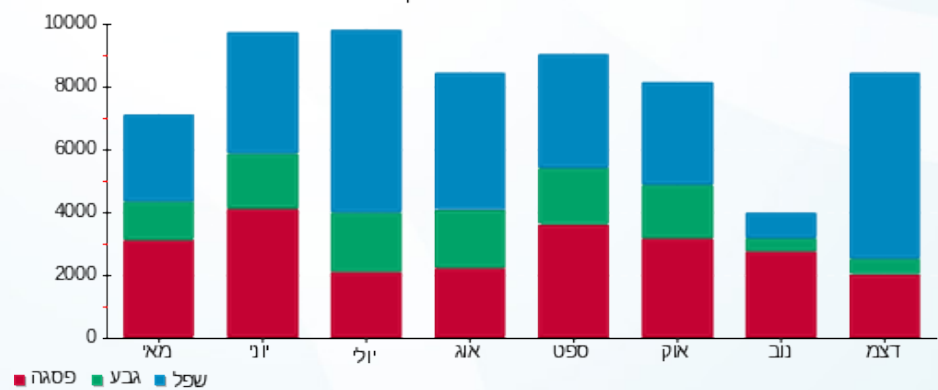



09/01/23 תאריך הפקה:
 31/12/22 תאריך קריאה נוכחית:
 01/12/22 תאריך קריאה קודמת:

שם דייר: ציבורי ב.חיוני ק.21
 שם אתר: מגדל צמפיון

לקוח/ה נכבד/ה, אנו מתכבדים להגיש את חישוב צריכת החשמל לתקופה 01/12/22 - 31/12/22:

ציבורי ב.חיוני ק.21 - 6 - 81037896(0x0)

סה"כ לתשלום	מחיר לקוט"ש בא"ג	סה"כ צריכה בקוט"ש	קריאה נוכחית	קריאה קודמת	סוג צריכה	סוג תעריף
			31/12/22	01/12/22		פרטי חשבון עבור תאריכים:
154.59 ₪	103.20	149.80	27,244.30	27,094.50	פסגה	777
49.08 ₪	62.21	78.90	14,707.00	14,628.10	גבע	778
223.95 ₪	37.88	591.20	47,423.10	46,831.90	שפל	779

סה"כ לדייר:

שיא ביקוש	סה"כ	שפל	גבע	פסגה
1.10	819.90	591.20	78.90	149.80
	427.62 ₪	223.95 ₪	49.08 ₪	154.59 ₪

סה"כ צריכה
 סה"כ לתשלום

0.00 ₪	תשלום קבוע	
0.00 ₪	תשלום עבור גודל חיבור בKVA (0x0)	
427.62 ₪	סה"כ לתשלום	לא כולל מע"מ

התפלגות חיוב בש"ח לפי תעו"ז

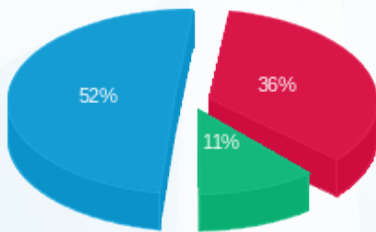

■ פסגה (154.59 ₪)
 ■ גבע (49.08 ₪)
 ■ שפל (223.95 ₪)

הסטוריית צריכה בקוט"ש

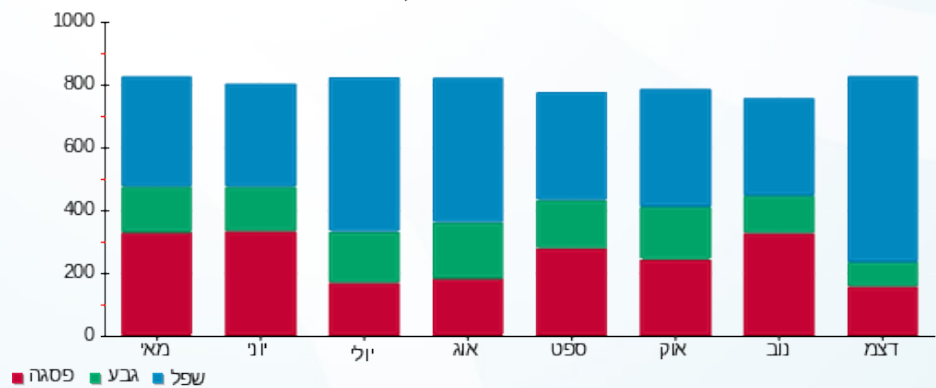



09/01/23

תאריך הפקה:

שם דייר: ציבורי חיוני ק.21

31/12/22

תאריך קריאה נוכחית:

שם אתר: מגדל צמפיון

01/12/22

תאריך קריאה קודמת:

לקוח/ה נכבד/ה, אנו מתכבדים להגיש את חישוב צריכת החשמל לתקופה 01/12/22 - 31/12/22:

ציבורי חיוני ק.21 - 5 - 81040311(0x0)

סה"כ לתשלום	מחיר לקוט"ש בא"ג	סה"כ צריכה בקוט"ש	קריאה נוכחית	קריאה קודמת	סוג צריכה	סוג תעריף
			31/12/22	01/12/22		פרטי חשבון עבור תאריכים:
₪ 73.79	103.20	71.50	20,596.60	20,525.10	פסגה	777
₪ 17.17	62.21	27.60	8,488.10	8,460.50	גבע	778
₪ 67.16	37.88	177.30	15,184.90	15,007.60	שפל	779

סה"כ לדייר:

שיא ביקוש	סה"כ	שפל	גבע	פסגה
0.60	276.40	177.30	27.60	71.50
	₪ 158.12	₪ 67.16	₪ 17.17	₪ 73.79

סה"כ צריכה

סה"כ לתשלום

₪ 0.00	תשלום קבוע	
₪ 0.00	תשלום עבור גודל חיבור בKVA (0x0)	
₪ 158.12	סה"כ לתשלום	לא כולל מע"מ

התפלגות חיוב בש"ח לפי תעו"ז

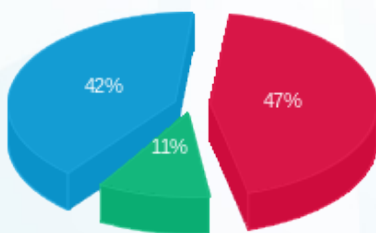

■ פסגה (₪ 73.79)
 ■ גבע (₪ 17.17)
 ■ שפל (₪ 67.16)

הסטוריית צריכה בקוט"ש

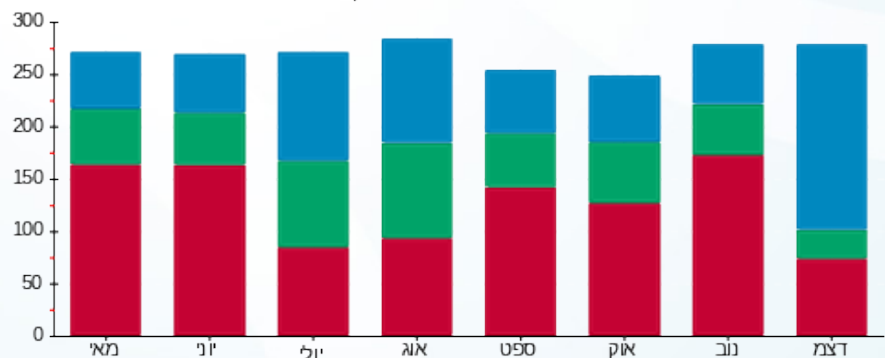

■ פסגה ■ גבע ■ שפל





09/01/23

תאריך הפקדה:

שם דייר: קבוצת אופקים ק.16

31/12/22

תאריך קריאה נוכחית:

שם אתר: מגדל צמפיון

01/12/22

תאריך קריאה קודמת:

לקוח/ה נכבד/ה, אנו מתכבדים להגיש את חישוב צריכת החשמל לתקופה 01/12/22 - 31/12/22:

קבוצת אופקים ק.16 - 6 - 81037798(3x100)

סוג תעריף	סוג צריכה	קריאה קודמת	קריאה נוכחית	סה"כ צריכה בקוט"ש	מחיר לקוט"ש בא"ג	סה"כ לתשלום
פרטי חשבון עבור תאריכים:						
777	פסגה	01/12/22	31/12/22	477.70	103.20	492.99 ₪
778	גבע	14,177.20	14,329.10	151.90	62.21	94.50 ₪
779	שפל	36,712.90	38,262.50	1,549.60	37.88	586.99 ₪

סה"כ לדייר:

פסגה	גבע	שפל	סה"כ	שיא ביקוש
477.70	151.90	1,549.60	2,179.20	10.60
₪ 492.99	₪ 94.50	₪ 586.99	₪ 1,174.47	

סה"כ צריכה

סה"כ לתשלום

214.45 ₪	תשלום קבוע	
18.64 ₪	תשלום עבור גודל חיבור בKVA (3x100)	
1,407.56 ₪	סה"כ לתשלום	לא כולל מע"מ

התפלגות חיוב בש"ח לפי תע"ז

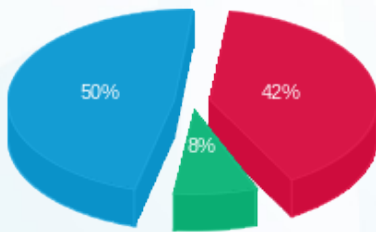

- פסגה (₪ 492.99) 50%
- גבע (₪ 94.50) 8%
- שפל (₪ 586.99) 42%

הסטוריית צריכה בקוט"ש

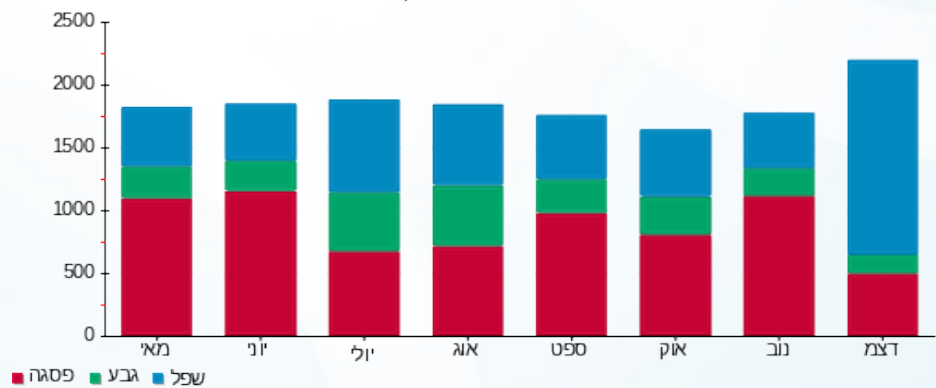



09/01/23

תאריך הפקדה:

שם דייר: קייזר מאור וכוח ומא ק.16

31/12/22

תאריך קריאה נוכחית:

שם אתר: מגדל צמפיון

01/12/22

תאריך קריאה קודמת:

לקוח/ה נכבד/ה, אנו מתכבדים להגיש את חישוב צריכת החשמל לתקופה 01/12/22 - 31/12/22:

קייזר מאור וכוח ומא ק.16 - 4 - 81042496(3x80)

סוג תעריף	סוג צריכה	קריאה קודמת	קריאה נוכחית	סה"כ צריכה בקוט"ש	מחיר לקוט"ש בא"ג	סה"כ לתשלום
פרטי חשבון עבור תאריכים:						
777	פסגה	01/12/22	31/12/22	299.80	103.20	309.39 ₪
778	גבע	15,088.10	15,212.90	124.80	62.21	77.64 ₪
779	שפל	44,347.40	45,341.00	993.60	37.88	376.38 ₪

סה"כ לדייר:

פסגה	גבע	שפל	סה"כ	שיא ביקוש
299.80	124.80	993.60	1,418.20	2.80
309.39 ₪	77.64 ₪	376.38 ₪	763.41 ₪	

סה"כ צריכה

סה"כ לתשלום

214.45 ₪	תשלום קבוע	
14.91 ₪	תשלום עבור גודל חיבור בKVA (3x80)	
992.77 ₪	סה"כ לתשלום	לא כולל מע"מ

התפלגות חיוב בש"ח לפי תעו"ז

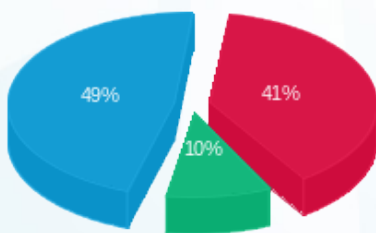

- פסגה (309.39 ₪) - 49%
- גבע (77.64 ₪) - 10%
- שפל (376.38 ₪) - 41%

הסטוריית צריכה בקוט"ש

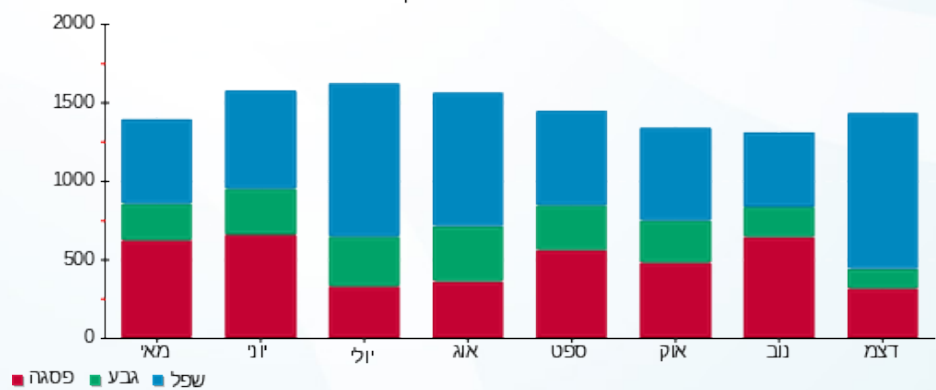



09/01/23

תאריך הפקדה:

שם דייר: ראשי לוח ק.קרקע

31/12/22

תאריך קריאה נוכחית:

שם אתר: מגדל צמפיון

01/12/22

תאריך קריאה קודמת:

לקוח/ה נכבד/ה, אנו מתכבדים להגיש את חישוב צריכת החשמל לתקופה 01/12/22 - 31/12/22:

ראשי לוח ק.קרקע - 8 - 81041839(0x0)

סוג תעריף	סוג צריכה	קריאה קודמת	קריאה נוכחית	סה"כ צריכה בקוט"ש	מחיר לקוט"ש בא"ג	סה"כ לתשלום
פרטי חשבון עבור תאריכים:						
		01/12/22	31/12/22			
777	פסגה	766,379.00	770,697.40	4,318.40	103.20	4,456.59 ₪
778	גבע	373,812.00	376,455.00	2,643.00	62.21	1,644.21 ₪
779	שפל	1,208,144.40	1,225,358.80	17,214.40	37.88	6,520.81 ₪

סה"כ לדייר:

פסגה	גבע	שפל	סה"כ	שיא ביקוש
4,318.40	2,643.00	17,214.40	24,175.80	49.20
₪ 4,456.59	₪ 1,644.21	₪ 6,520.81	₪ 12,621.61	

סה"כ צריכה

סה"כ לתשלום

₪ 0.00	תשלום קבוע	
₪ 0.00	תשלום עבור גודל חיבור בKVA (0x0)	
₪ 12,621.61	סה"כ לתשלום	לא כולל מע"מ

התפלגות חיוב בש"ח לפי תע"ז

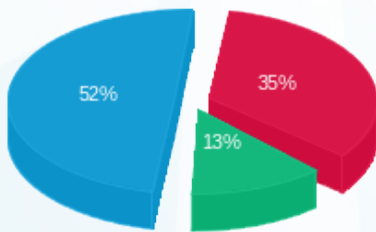

פסגה (₪ 4,456.59) 52%
 גבע (₪ 1,644.21) 13%
 שפל (₪ 6,520.81) 35%

הסטוריית צריכה בקוט"ש

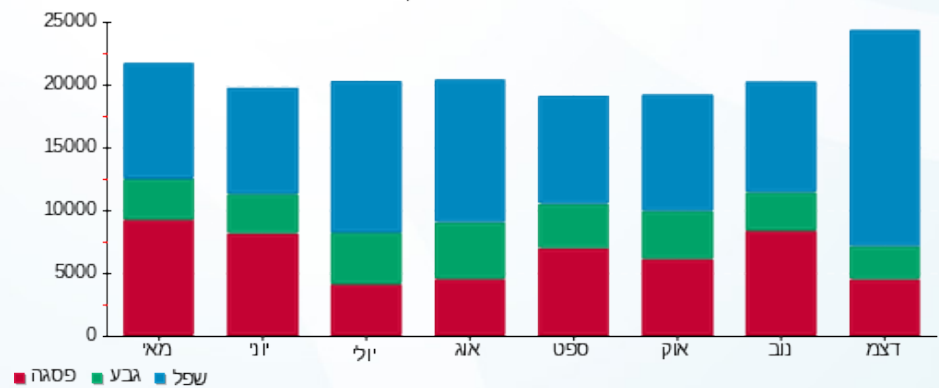



09/01/23

תאריך הפקדה:

שם דייר: רו"ח מרקוביץ מא ק.29
שם אתר: מגדל צמפיון

31/12/22

תאריך קריאה נוכחית:

01/12/22

תאריך קריאה קודמת:

לקוח/ה נכבד/ה, אנו מתכבדים להגיש את חישוב צריכת החשמל לתקופה 01/12/22 - 31/12/22:

רו"ח מרקוביץ מא ק.29 - 3 - 81040174 (3x100)

סוג תעריף	סוג צריכה	קריאה קודמת	קריאה נוכחית	סה"כ צריכה בקוט"ש	מחיר לקוט"ש בא"ג	סה"כ לתשלום
		01/12/22	31/12/22			
777	פסגה	16,497.90	16,557.70	59.80	103.20	61.71 ₪
778	גבע	3,392.60	3,400.20	7.60	62.21	4.73 ₪
779	שפל	14,665.50	14,838.60	173.10	37.88	65.57 ₪

סה"כ לדייר:

פסגה	גבע	שפל	סה"כ	שיא ביקוש
59.80	7.60	173.10	240.50	3.30
61.71 ₪	4.73 ₪	65.57 ₪	132.01 ₪	

סה"כ צריכה

סה"כ לתשלום

0.00 ₪	תשלום קבוע	
18.64 ₪	תשלום עבור גודל חיבור בKVA (3x100)	
150.65 ₪	סה"כ לתשלום	לא כולל מע"מ

התפלגות חיוב בש"ח לפי תעו"ז

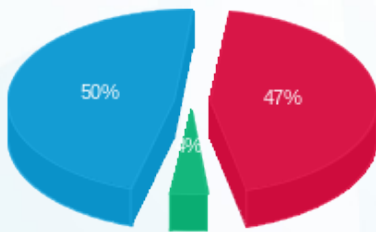

- פסגה (61.71 ₪) 50%
- גבע (4.73 ₪) 3%
- שפל (65.57 ₪) 47%

הסטוריית צריכה בקוט"ש

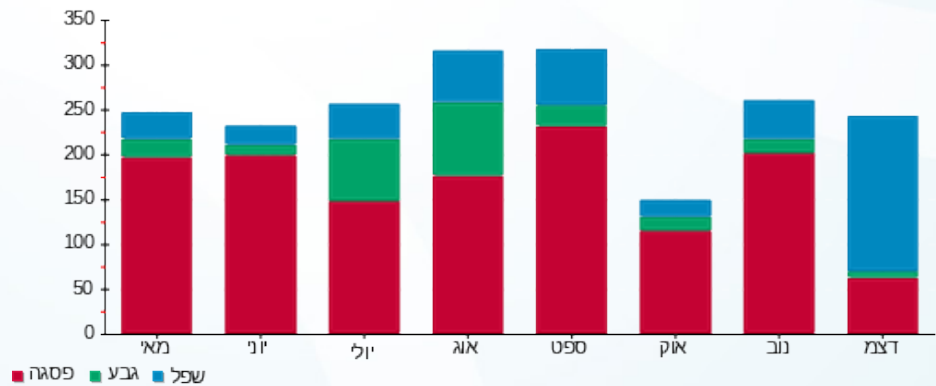



09/01/23

תאריך הפקה:

שם דייר: רו"ח מרקוביץ מאור וכוח ק.29
שם אתר: מגדל צמפיון

31/12/22

תאריך קריאה נוכחית:

01/12/22

תאריך קריאה קודמת:

לקוח/ה נכבד/ה, אנו מתכבדים להגיש את חישוב צריכת החשמל לתקופה 01/12/22 - 31/12/22:

רו"ח מרקוביץ מאור וכוח ק.29 - 3 - 81040180(3x63)

סוג תעריף	סוג צריכה	קריאה קודמת	קריאה נוכחית	סה"כ צריכה בקוט"ש	מחיר לקוט"ש בא"ג	סה"כ לתשלום
פרטי חשבון עבור תאריכים:						
777	פסגה	01/12/22	31/12/22	462.00	103.20	476.78 ₪
778	גבע	22,851.10	23,057.90	206.80	62.21	128.65 ₪
779	שפל	66,106.80	67,985.60	1,878.80	37.88	711.69 ₪

סה"כ לדייר:

פסגה	גבע	שפל	סה"כ	שיא ביקוש
462.00	206.80	1,878.80	2,547.60	6.30
₪ 476.78	₪ 128.65	₪ 711.69	₪ 1,317.12	

סה"כ צריכה

סה"כ לתשלום

214.45 ₪	תשלום קבוע	
11.74 ₪	תשלום עבור גודל חיבור בKVA (3x63)	
1,543.31 ₪	סה"כ לתשלום	לא כולל מע"מ

התפלגות חיוב בש"ח לפי תעו"ז

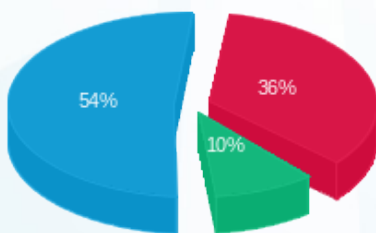

- פסגה (₪ 476.78) 54%
- גבע (₪ 128.65) 36%
- שפל (₪ 711.69) 10%

הסטוריית צריכה בקוט"ש

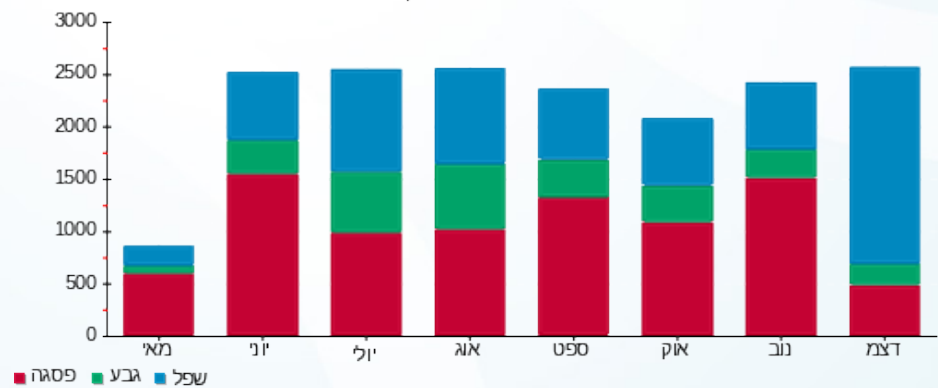



09/01/23

תאריך הפקה:

שם דייר: רוקספיס מא ק.30
שם אתר: מגדל צמפיון

31/12/22

תאריך קריאה נוכחית:

01/12/22

תאריך קריאה קודמת:

לקוח/ה נכבד/ה, אנו מתכבדים להגיש את חישוב צריכת החשמל לתקופה 01/12/22 - 31/12/22:

רוקספיס מא ק.30 - 6 - 81040174(3x160)

סוג תעריף	סוג צריכה	קריאה קודמת	קריאה נוכחית	סה"כ צריכה בקוט"ש	מחיר לקוט"ש בא"ג	סה"כ לתשלום
פרטי חשבון עבור תאריכים:						
777	פסגה	01/12/22	31/12/22	26.20	103.20	27.04 ₪
778	גבע	2,612.60	2,622.40	9.80	62.21	6.10 ₪
779	שפל	6,396.80	6,510.20	113.40	37.88	42.96 ₪

סה"כ לדייר:

פסגה	גבע	שפל	סה"כ	שיא ביקוש
26.20	9.80	113.40	149.40	3.40
27.04 ₪	6.10 ₪	42.96 ₪	76.09 ₪	

סה"כ צריכה

סה"כ לתשלום

0.00 ₪	תשלום קבוע	
29.82 ₪	תשלום עבור גודל חיבור בKVA (3x160)	
105.91 ₪	סה"כ לתשלום	לא כולל מע"מ

התפלגות חיוב בש"ח לפי תעו"ז

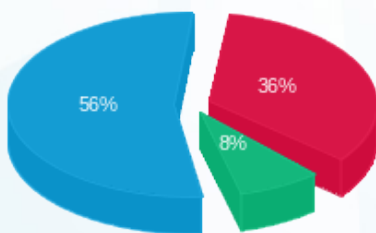

- פסגה (27.04 ₪) - 56%
- גבע (6.10 ₪) - 8%
- שפל (42.96 ₪) - 36%

הסטוריית צריכה בקוט"ש

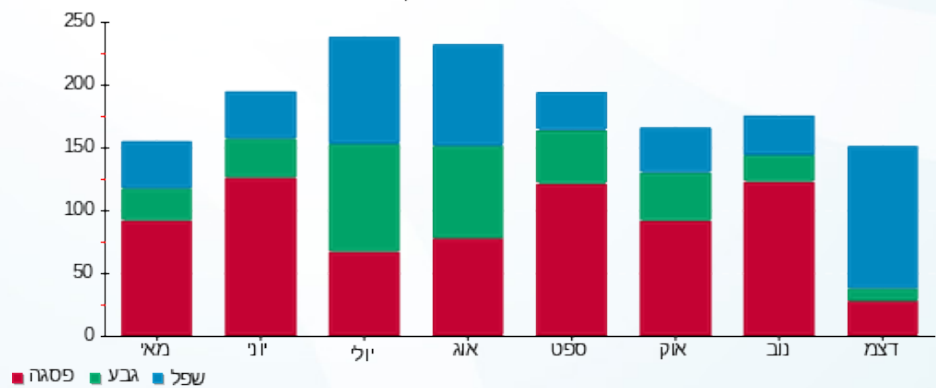

09/01/23 תאריך הפקה:
 31/12/22 תאריך קריאה נוכחית:
 01/12/22 תאריך קריאה קודמת:

שם דייר: רוקספייס מאור וכח ק.30
 שם אתר: מגדל צמפיון

לקוח/ה נכבד/ה, אנו מתכבדים להגיש את חישוב צריכת החשמל לתקופה 01/12/22 - 31/12/22:

רוקספייס מאור וכח ק.30 - 6 - 81040180 (3x200)

סוג תעריף	סוג צריכה	קריאה קודמת	קריאה נוכחית	סה"כ צריכה בקוט"ש	מחיר לקוט"ש בא"ג	סה"כ לתשלום
פרטי חשבון עבור תאריכים:						
777	פסגה	01/12/22	31/12/22	725.40	103.20	748.61 ₪
778	גבע	33,865.80	34,117.80	252.00	62.21	156.77 ₪
779	שפל	78,838.20	80,840.80	2,002.60	37.88	758.58 ₪

סה"כ לדייר:

פסגה	גבע	שפל	סה"כ	שיא ביקוש
725.40	252.00	2,002.60	2,980.00	9.20
748.61 ₪	156.77 ₪	758.58 ₪	1,663.97 ₪	

סה"כ צריכה
 סה"כ לתשלום

214.45 ₪	תשלום קבוע	
37.27 ₪	תשלום עבור גודל חיבור בKVA (3x200)	
1,915.69 ₪	סה"כ לתשלום	לא כולל מע"מ

התפלגות חיוב בש"ח לפי תע"ז

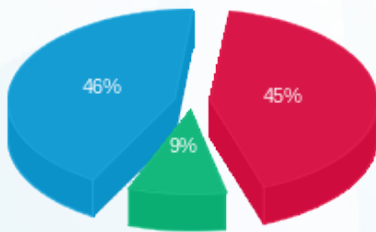

פסגה (748.61 ₪) 46%
 גבע (156.77 ₪) 9%
 שפל (758.58 ₪) 45%

הסטוריית צריכה בקוט"ש

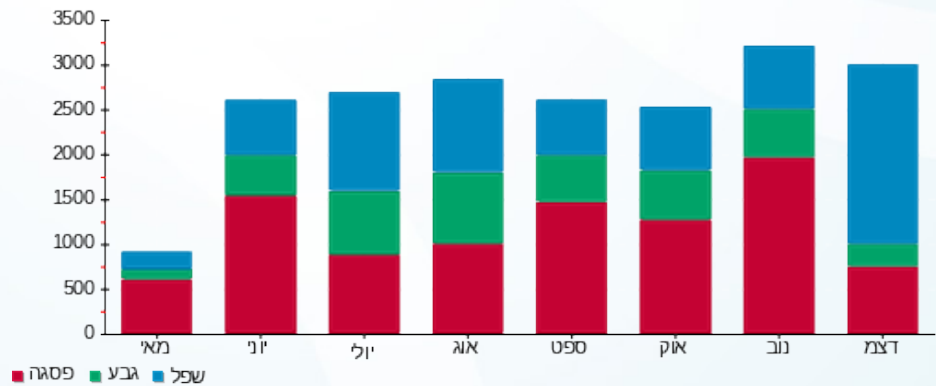



09/01/23

תאריך הפקדה:

שם דייר: שותפי נדל"ן (זלבסקי) מאור ומא ק.32
שם אתר: מגדל צמפיון

31/12/22

תאריך קריאה נוכחית:

01/12/22

תאריך קריאה קודמת:

לקוח/ה נכבד/ה, אנו מתכבדים להגיש את חישוב צריכת החשמל לתקופה 01/12/22 - 31/12/22:

שותפי נדל"ן (זלבסקי) מאור ומא ק.32 - 2 - 15091238(3x100)

סוג תעריף	סוג צריכה	קריאה קודמת	קריאה נוכחית	סה"כ צריכה בקוט"ש	מחיר לקוט"ש בא"ג	סה"כ לתשלום
פרטי חשבון עבור תאריכים:						
777	פסגה	01/12/22	31/12/22	1,878.27	103.20	132.37 ₪
778	גבע	470.50	566.87	96.37	62.21	59.95 ₪
779	שפל	618.45	1,177.93	559.48	37.88	211.93 ₪

סה"כ לדייר:

פסגה	גבע	שפל	סה"כ	שיא ביקוש
128.27	96.37	559.48	784.12	8.00
132.37 ₪	59.95 ₪	211.93 ₪	404.25 ₪	

סה"כ צריכה

סה"כ לתשלום

214.45 ₪	תשלום קבוע	
18.64 ₪	תשלום עבור גודל חיבור בKVA (3x100)	
637.34 ₪	סה"כ לתשלום	לא כולל מע"מ

התפלגות חיוב בש"ח לפי תעו"ז

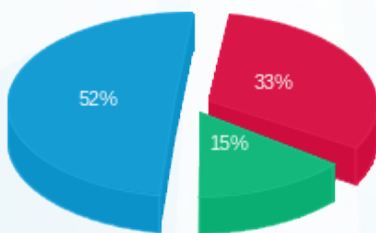

- פסגה (132.37 ₪) - 52%
- גבע (59.95 ₪) - 15%
- שפל (211.93 ₪) - 33%

הסטוריית צריכה בקוט"ש

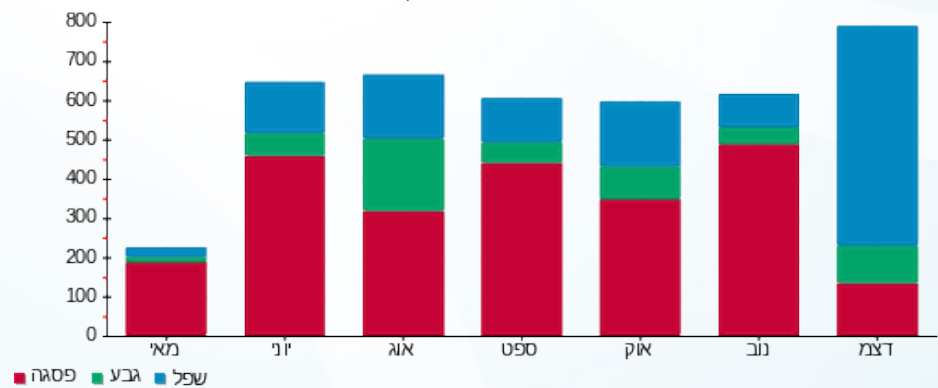



09/01/23

תאריך הפקה:

שם דייר: שניצליה מאור וכוח ק.קרקע
שם אתר: מגדל צמפיון

31/12/22

תאריך קריאה נוכחית:

01/12/22

תאריך קריאה קודמת:

לקוח/ה נכבד/ה, אנו מתכבדים להגיש את חישוב צריכת החשמל לתקופה 01/12/22 - 31/12/22:

שניצליה מאור וכוח ק.קרקע - 1 - 81020703(3x63)

סוג תעריף	סוג צריכה	קריאה קודמת	קריאה נוכחית	סה"כ צריכה בקוט"ש	מחיר לקוט"ש בא"ג	סה"כ לתשלום
פרטי חשבון עבור תאריכים:						
777	פסגה	01/12/22	31/12/22	358.40	103.20	369.87 ₪
778	גבע	24,681.60	24,974.00	292.40	62.21	181.90 ₪
779	שפל	70,365.60	73,112.00	2,746.40	37.88	1,040.34 ₪

סה"כ לדייר:

פסגה	גבע	שפל	סה"כ	שיא ביקוש
358.40	292.40	2,746.40	3,397.20	18.40
₪ 369.87	₪ 181.90	₪ 1,040.34	₪ 1,592.11	

סה"כ צריכה

סה"כ לתשלום

214.45 ₪	תשלום קבוע	
11.74 ₪	תשלום עבור גודל חיבור בKVA (3x63)	
1,818.30 ₪	סה"כ לתשלום	לא כולל מע"מ

התפלגות חיוב בש"ח לפי תע"ז

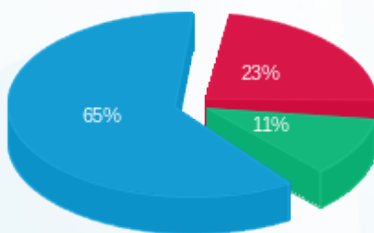

- פסגה (₪ 369.87) 65%
- גבע (₪ 181.90) 23%
- שפל (₪ 1,040.34) 11%

הסטוריית צריכה בקוט"ש

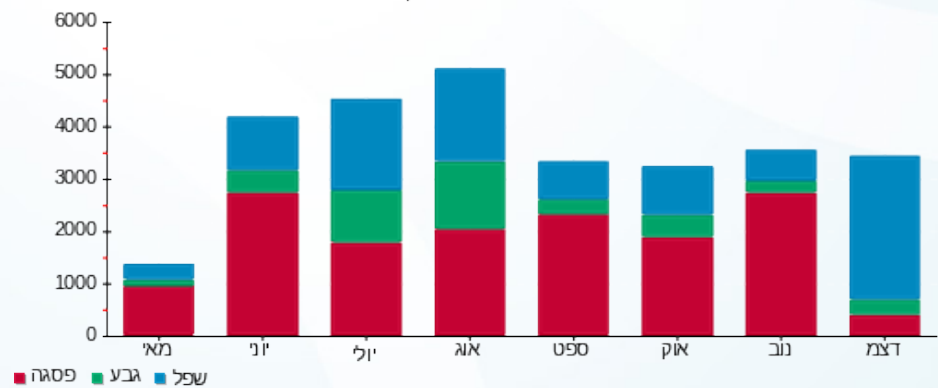



09/01/23

תאריך הפקדה:

שם דייר: תאורה גלריה ציבורית

31/12/22

תאריך קריאה נוכחית:

שם אתר: מגדל צמפיון

01/12/22

תאריך קריאה קודמת:

לקוח/ה נכבד/ה, אנו מתכבדים להגיש את חישוב צריכת החשמל לתקופה 01/12/22 - 31/12/22:

תאורה גלריה ציבורית - 7 - 81041839(0x0)

סוג תעריף	סוג צריכה	קריאה קודמת	קריאה נוכחית	סה"כ צריכה בקוט"ש	מחיר לקוט"ש בא"ג	סה"כ לתשלום
פרטי חשבון עבור תאריכים:						
777	פסגה	01/12/22	31/12/22	272.48	103.20	281.19 ₪
778	גבע	7,615.43	7,810.50	195.08	62.21	121.36 ₪
779	שפל	30,323.70	31,540.73	1,217.03	37.88	461.01 ₪

סה"כ לדייר:

פסגה	גבע	שפל	סה"כ	שיא ביקוש
272.48	195.08	1,217.03	1,684.58	4.73
281.19 ₪	121.36 ₪	461.01 ₪	863.56 ₪	

סה"כ צריכה

סה"כ לתשלום

0.00 ₪	תשלום קבוע	
0.00 ₪	תשלום עבור גודל חיבור בKVA (0x0)	
863.56 ₪	סה"כ לתשלום	לא כולל מע"מ

התפלגות חיוב בש"ח לפי תע"ז

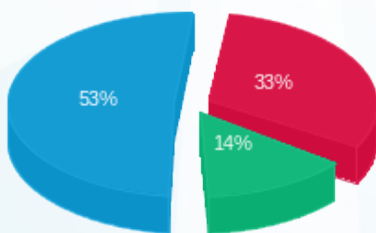

- פסגה (281.19 ₪) - 53%
- גבע (121.36 ₪) - 14%
- שפל (461.01 ₪) - 33%

הסטוריית צריכה בקוט"ש

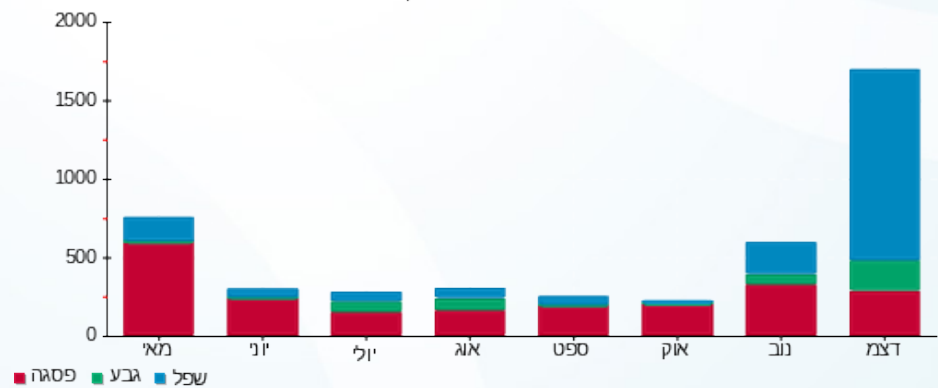



09/01/23

תאריך הפקדה:

שם דייר: תאורת גינה

31/12/22

תאריך קריאה נוכחית:

שם אתר: מגדל צמפיון

01/12/22

תאריך קריאה קודמת:

לקוח/ה נכבד/ה, אנו מתכבדים להגיש את חישוב צריכת החשמל לתקופה 01/12/22 - 31/12/22:

תאורת גינה - 2 - 81041839(0x0)

סוג תעריף	סוג צריכה	קריאה קודמת	קריאה נוכחית	סה"כ צריכה בקוט"ש	מחיר לקוט"ש בא"ג	סה"כ לתשלום
פרטי חשבון עבור תאריכים:						
777	פסגה	01/12/22	31/12/22	218.80	103.20	225.80 ₪
778	גבע	21,833.80	21,950.00	116.20	62.21	72.29 ₪
779	שפל	66,546.60	67,399.80	853.20	37.88	323.19 ₪

סה"כ לדייר:

פסגה	גבע	שפל	סה"כ	שיא ביקוש
218.80	116.20	853.20	1,188.20	2.20
225.80 ₪	72.29 ₪	323.19 ₪	621.28 ₪	

סה"כ צריכה

סה"כ לתשלום

0.00 ₪	תשלום קבוע	
0.00 ₪	תשלום עבור גודל חיבור בKVA (0x0)	
621.28 ₪	סה"כ לתשלום	לא כולל מע"מ

התפלגות חיוב בש"ח לפי תעו"ז

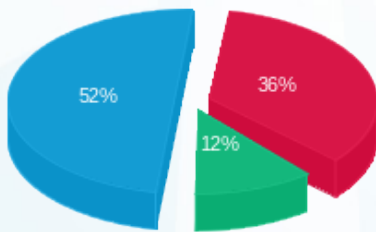

- פסגה (225.80 ₪) - 52%
- גבע (72.29 ₪) - 12%
- שפל (323.19 ₪) - 36%

הסטוריית צריכה בקוט"ש

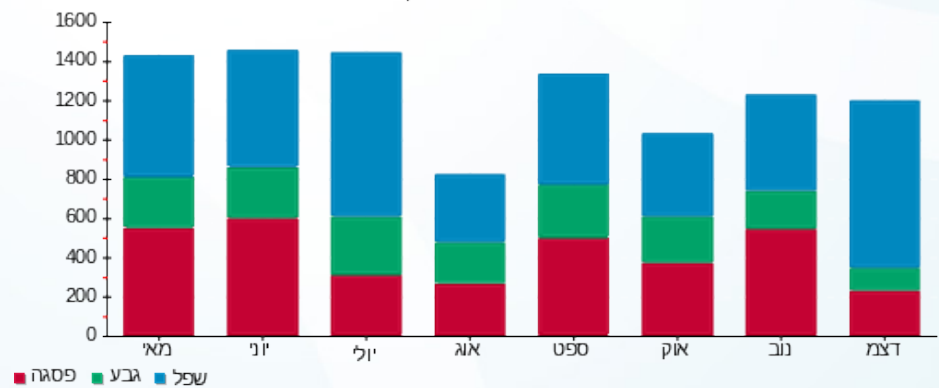



09/01/23

תאריך הפקדה:

שם דייר: תאורת הצפה 5.ק.

31/12/22

תאריך קריאה נוכחית:

שם אתר: מגדל צמפיון

01/12/22

תאריך קריאה קודמת:

לקוח/ה נכבד/ה, אנו מתכבדים להגיש את חישוב צריכת החשמל לתקופה 01/12/22 - 31/12/22:

תאורת הצפה 5.ק - 6 - 81041839(0x0)

סוג תעריף	סוג צריכה	קריאה קודמת	קריאה נוכחית	סה"כ צריכה בקוט"ש	מחיר לקוט"ש בא"ג	סה"כ לתשלום
פרטי חשבון עבור תאריכים:						
777	פסגה	01/12/22	31/12/22	16.70	103.20	17.23 ₪
778	גבע	718.40	727.40	9.00	62.21	5.60 ₪
779	שפל	2,286.10	2,352.70	66.60	37.88	25.23 ₪

סה"כ לדייר:

פסגה	גבע	שפל	סה"כ	שיא ביקוש
16.70	9.00	66.60	92.30	0.20
17.23 ₪	5.60 ₪	25.23 ₪	48.06 ₪	

סה"כ צריכה

סה"כ לתשלום

0.00 ₪	תשלום קבוע	
0.00 ₪	תשלום עבור גודל חיבור בKVA (0x0)	
48.06 ₪	סה"כ לתשלום	לא כולל מע"מ

התפלגות חיוב בש"ח לפי תע"ז

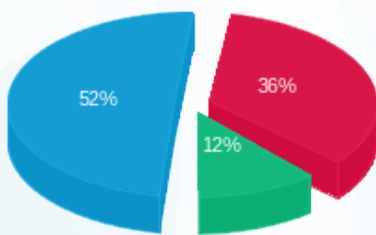

■ פסגה (17.23 ₪)
■ גבע (5.60 ₪)
■ שפל (25.23 ₪)

הסטוריית צריכה בקוט"ש

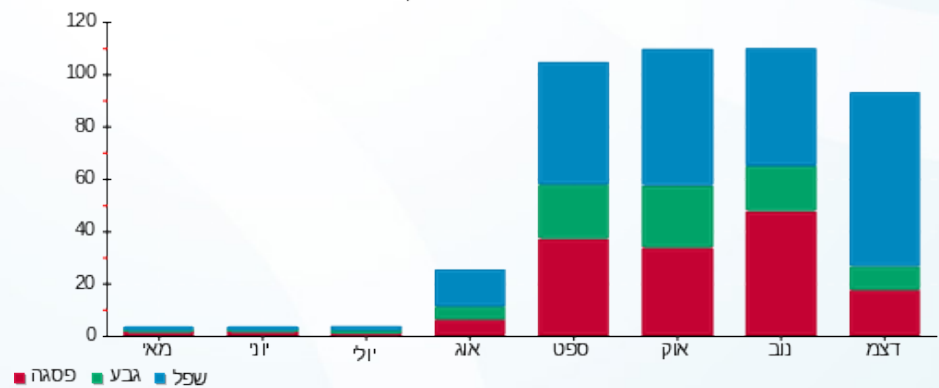



09/01/23

תאריך הפקה:

שם דייר: תאורת הצפה 6.ק

31/12/22

תאריך קריאה נוכחית:

שם אתר: מגדל צמפיון

01/12/22

תאריך קריאה קודמת:

לקוח/ה נכבד/ה, אנו מתכבדים להגיש את חישוב צריכת החשמל לתקופה 01/12/22 - 31/12/22:

תאורת הצפה 6.ק - 5 - 81037856(0x0)

סוג תעריף	סוג צריכה	קריאה קודמת	קריאה נוכחית	סה"כ צריכה בקוט"ש	מחיר לקוט"ש בא"ג	סה"כ לתשלום
פרטי חשבון עבור תאריכים:						
777	פסגה	01/12/22	31/12/22	792.50	103.20	817.86 ₪
778	גבע	43,858.10	44,031.00	172.90	62.21	107.56 ₪
779	שפל	51,539.70	52,434.70	895.00	37.88	339.03 ₪

סה"כ לדייר:

פסגה	גבע	שפל	סה"כ	שיא ביקוש
792.50	172.90	895.00	1,860.40	6.40
817.86 ₪	107.56 ₪	339.03 ₪	1,264.45 ₪	

סה"כ צריכה

סה"כ לתשלום

0.00 ₪	תשלום קבוע	
0.00 ₪	תשלום עבור גודל חיבור בKVA (0x0)	
1,264.45 ₪	סה"כ לתשלום	לא כולל מע"מ

התפלגות חיוב בש"ח לפי תע"ז

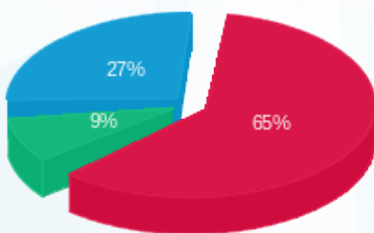

- פסגה (817.86 ₪) - 65%
- גבע (107.56 ₪) - 9%
- שפל (339.03 ₪) - 27%

הסטוריית צריכה בקוט"ש

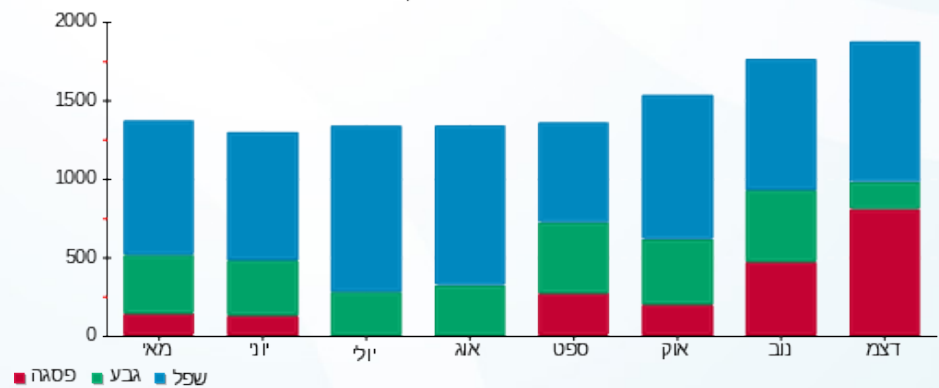



09/01/23

תאריך הפקדה:

שם דייר: תאורת פסאג

31/12/22

תאריך קריאה נוכחית:

שם אתר: מגדל צמפיון

01/12/22

תאריך קריאה קודמת:

לקוח/ה נכבד/ה, אנו מתכבדים להגיש את חישוב צריכת החשמל לתקופה 01/12/22 - 31/12/22:

תאורת פסאג - 3 - 81022282(0x0)

סוג תעריף	סוג צריכה	קריאה קודמת	קריאה נוכחית	סה"כ צריכה בקוט"ש	מחיר לקוט"ש בא"ג	סה"כ לתשלום
פרטי חשבון עבור תאריכים:						
777	פסגה	01/12/22	31/12/22	1,096.10	103.20	1,131.18 ₪
778	גבע	33,851.50	34,588.20	736.70	62.21	458.30 ₪
779	שפל	114,685.00	119,372.10	4,687.10	37.88	1,775.47 ₪

סה"כ לדייר:

פסגה	גבע	שפל	סה"כ	שיא ביקוש
1,096.10	736.70	4,687.10	6,519.90	18.10
1,131.18 ₪	458.30 ₪	1,775.47 ₪	3,364.95 ₪	

סה"כ צריכה

סה"כ לתשלום

0.00 ₪	תשלום קבוע	
0.00 ₪	תשלום עבור גודל חיבור בKVA (0x0)	
3,364.95 ₪	סה"כ לתשלום	לא כולל מע"מ

התפלגות חיוב בש"ח לפי תעו"ז

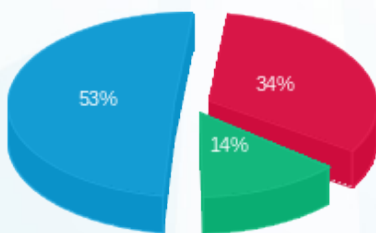

- פסגה (1,131.18 ₪) 53%
- גבע (458.30 ₪) 14%
- שפל (1,775.47 ₪) 34%

הסטוריית צריכה בקוט"ש

