



09/01/23

תאריך הפקה:

שם דייר: א.ל.מ-118

31/12/22

תאריך קריאה נוכחית:

שם אתר: קניון הדר

01/12/22

תאריך קריאה קודמת:

לקוח/ה נכבד/ה, אנו מתכבדים להגיש את חישוב צריכת החשמל לתקופה 01/12/22 - 31/12/22:

א.ל.מ-118 - 2 - 81029755 (3x160)

| סוג תעריף | סוג צריכה | קריאה קודמת | קריאה נוכחית | סה"כ צריכה בקוט"ש | מחיר לקוט"ש בא"ג | סה"כ לתשלום |
|--------------------------|-----------|-------------|--------------|-------------------|------------------|-------------|
| פרטי חשבון עבור תאריכים: | | | | | | |
| | | 01/12/22 | 31/12/22 | | | |
| 777 | פסגה | 429,167.20 | 431,002.40 | 1,835.20 | 103.20 | 1,893.93 ₪ |
| 778 | גבע | 130,529.60 | 130,742.40 | 212.80 | 62.21 | 132.38 ₪ |
| 779 | שפל | 225,742.40 | 229,412.80 | 3,670.40 | 37.88 | 1,390.35 ₪ |

סה"כ לדייר:

| פסגה | גבע | שפל | סה"כ | שיא ביקוש |
|------------|----------|------------|------------|-----------|
| 1,835.20 | 212.80 | 3,670.40 | 5,718.40 | 39.20 |
| 1,893.93 ₪ | 132.38 ₪ | 1,390.35 ₪ | 3,416.66 ₪ | |

סה"כ צריכה

סה"כ לתשלום

| | | |
|------------|---|---------------------|
| 214.45 ₪ | תשלום קבוע | |
| 29.82 ₪ | תשלום עבור גודל חיבור בKVA (3x160) | |
| 3,660.92 ₪ | סה"כ לתשלום | לא כולל מע"מ |

התפלגות חיוב בש"ח לפי תעו"ז

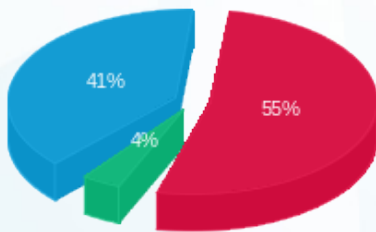

- פסגה (1,893.93 ₪) - 55%
- גבע (132.38 ₪) - 4%
- שפל (1,390.35 ₪) - 41%

הסטוריית צריכה בקוט"ש

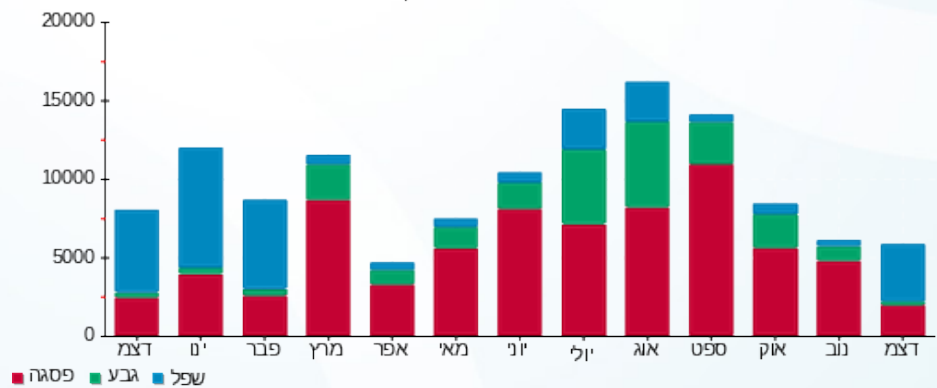



09/01/23

תאריך הפקה:

שם דייר: אגד - 155

31/12/22

תאריך קריאה נוכחית:

שם אתר: קניון הדר

01/12/22

תאריך קריאה קודמת:

לקוח/ה נכבד/ה, אנו מתכבדים להגיש את חישוב צריכת החשמל לתקופה 01/12/22 - 31/12/22:

אגד - 155 - 8 - 81038211(3x32)

| סוג תעריף | סוג צריכה | קריאה קודמת | קריאה נוכחית | סה"כ צריכה בקוט"ש | מחיר לקוט"ש בא"ג | סה"כ לתשלום |
|--------------------------|-----------|-------------|--------------|-------------------|------------------|-------------|
| פרטי חשבון עבור תאריכים: | | | | | | |
| 777 | פסגה | 01/12/22 | 31/12/22 | 163.20 | 103.20 | 168.42 ₪ |
| 778 | גבע | 8,126.40 | 8,155.05 | 28.65 | 62.21 | 17.82 ₪ |
| 779 | שפל | 15,301.00 | 15,702.05 | 401.05 | 37.88 | 151.92 ₪ |

סה"כ לדייר:

| פסגה | גבע | שפל | סה"כ | שיא ביקוש |
|----------|---------|----------|----------|-----------|
| 163.20 | 28.65 | 401.05 | 592.90 | 2.25 |
| 168.42 ₪ | 17.82 ₪ | 151.92 ₪ | 338.16 ₪ | |

סה"כ צריכה

סה"כ לתשלום

| | | |
|----------|--|---------------------|
| 38.53 ₪ | תשלום קבוע | |
| 5.96 ₪ | תשלום עבור גודל חיבור בKVA (3x32) | |
| 382.66 ₪ | סה"כ לתשלום | לא כולל מע"מ |

התפלגות חיוב בש"ח לפי תע"ז

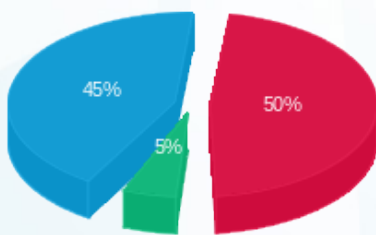

- פסגה (168.42 ₪) - 50%
- גבע (17.82 ₪) - 5%
- שפל (151.92 ₪) - 45%

הסטוריית צריכה בקוט"ש

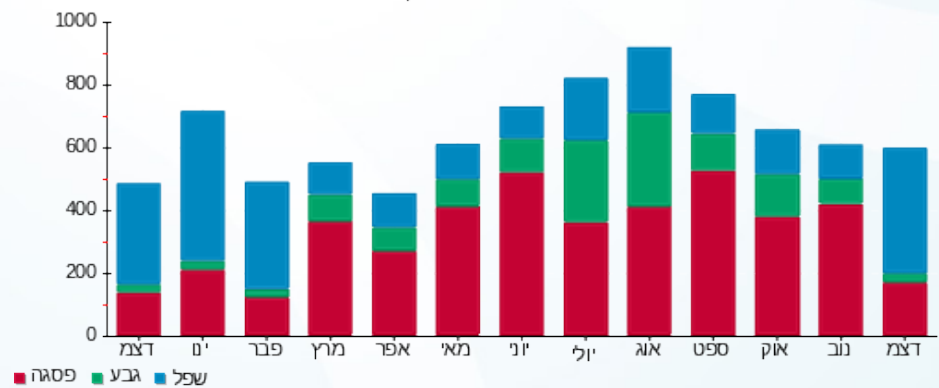



09/01/23

תאריך הפקדה:

שם דייר: אדיס מתחם 197 חדש

31/12/22

תאריך קריאה נוכחית:

שם אתר: קניון הדר

01/12/22

תאריך קריאה קודמת:

לקוח/ה נכבד/ה, אנו מתכבדים להגיש את חישוב צריכת החשמל לתקופה 01/12/22 - 31/12/22:

אדיס מתחם חדש - 3 - 20065471(3x630)

| סוג תעריף | סוג צריכה | קריאה קודמת | קריאה נוכחית | סה"כ צריכה בקוט"ש | מחיר לקוט"ש בא"ג | סה"כ לתשלום |
|--------------------------|-----------|-------------|--------------|-------------------|------------------|-------------|
| פרטי חשבון עבור תאריכים: | | | | | | |
| 777 | פסגה | 01/12/22 | 31/12/22 | 4,915.20 | 103.20 | 5,072.49 ₪ |
| 778 | גבע | 36,803.40 | 37,337.40 | 534.00 | 62.21 | 332.20 ₪ |
| 779 | שפל | 55,749.60 | 63,481.20 | 7,731.60 | 37.88 | 2,928.73 ₪ |

סה"כ לדייר:

| פסגה | גבע | שפל | סה"כ | שיא ביקוש |
|------------|----------|------------|------------|-----------|
| 4,915.20 | 534.00 | 7,731.60 | 13,180.80 | 103.36 |
| 5,072.49 ₪ | 332.20 ₪ | 2,928.73 ₪ | 8,333.42 ₪ | |

סה"כ צריכה

סה"כ לתשלום

| | | |
|------------|------------------------------------|--------------|
| 214.45 ₪ | תשלום קבוע | |
| 117.40 ₪ | תשלום עבור גודל חיבור בKVA (3x630) | |
| 8,665.27 ₪ | סה"כ לתשלום | לא כולל מע"מ |

התפלגות חיוב בש"ח לפי תעו"ז

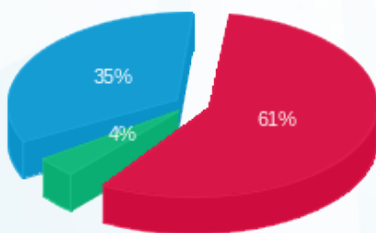

■ פסגה (5,072.49 ₪)
■ גבע (332.20 ₪)
■ שפל (2,928.73 ₪)

הסטוריית צריכה בקוט"ש

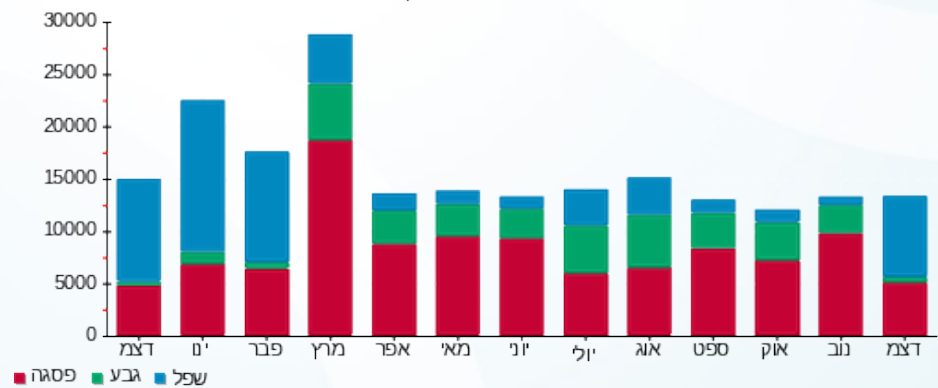

■ פסגה ■ גבע ■ שפל





09/01/23

תאריך הפקדה:

שם דייר: אופטיקה הלפרין

31/12/22

תאריך קריאה נוכחית:

שם אתר: קניון הדר

01/12/22

תאריך קריאה קודמת:

לקוח/ה נכבד/ה, אנו מתכבדים להגיש את חישוב צריכת החשמל לתקופה 01/12/22 - 31/12/22:

אופטיקה הלפרין - 2 - 81029742(3x25)

| סה"כ לתשלום | מחיר לקוט"ש בא"ג | סה"כ צריכה בקוט"ש | קריאה נוכחית | קריאה קודמת | סוג צריכה | סוג תעריף |
|-------------|------------------|-------------------|--------------|-------------|-----------|--------------------------|
| | | | 31/12/22 | 01/12/22 | | פרטי חשבון עבור תאריכים: |
| ₪ 63.11 | 103.20 | 61.15 | 49,538.85 | 49,477.70 | פסגה | 777 |
| ₪ 9.86 | 62.21 | 15.85 | 16,408.85 | 16,393.00 | גבע | 778 |
| ₪ 62.63 | 37.88 | 165.35 | 25,422.75 | 25,257.40 | שפל | 779 |

סה"כ לדייר:

| שיא ביקוש | סה"כ | שפל | גבע | פסגה |
|-----------|----------|---------|--------|---------|
| 3.80 | 242.35 | 165.35 | 15.85 | 61.15 |
| | ₪ 135.60 | ₪ 62.63 | ₪ 9.86 | ₪ 63.11 |

סה"כ צריכה

סה"כ לתשלום

| | | |
|----------|--|---------------------|
| ₪ 214.45 | תשלום קבוע | |
| ₪ 4.66 | תשלום עבור גודל חיבור בKVA (3x25) | |
| ₪ 354.71 | סה"כ לתשלום | לא כולל מע"מ |

התפלגות חיוב בש"ח לפי תעו"ז

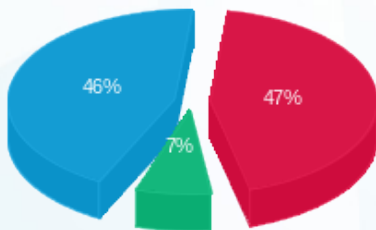

- פסגה (₪ 63.11)
- גבע (₪ 9.86)
- שפל (₪ 62.63)

הסטוריית צריכה בקוט"ש

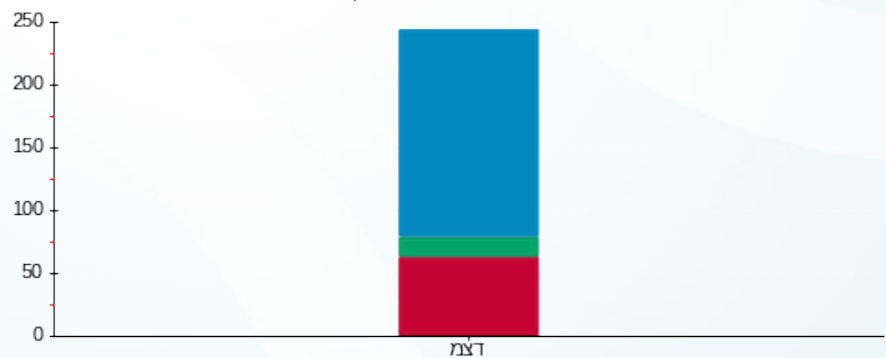

- פסגה
- גבע
- שפל





09/01/23

תאריך הפקדה:

שם דייר: אופטיקנה 81

31/12/22

תאריך קריאה נוכחית:

שם אתר: קניון הדר

01/12/22

תאריך קריאה קודמת:

לקוח/ה נכבד/ה, אנו מתכבדים להגיש את חישוב צריכת החשמל לתקופה 01/12/22 - 31/12/22:

אופטיקנה 81 - 3 - 81029742(3x40)

| סה"כ לתשלום | מחיר לקוט"ש בא"ג | סה"כ צריכה בקוט"ש | קריאה נוכחית | קריאה קודמת | סוג צריכה | סוג תעריף |
|-------------|------------------|-------------------|--------------|-------------|-----------|--------------------------|
| | | | 31/12/22 | 01/12/22 | | פרטי חשבון עבור תאריכים: |
| 408.93 ₪ | 103.20 | 396.25 | 120,157.60 | 119,761.35 | פסגה | 777 |
| 27.53 ₪ | 62.21 | 44.25 | 42,528.50 | 42,484.25 | גבע | 778 |
| 254.42 ₪ | 37.88 | 671.65 | 76,677.80 | 76,006.15 | שפל | 779 |

סה"כ לדייר:

| שיא ביקוש | סה"כ | שפל | גבע | פסגה |
|-----------|----------|----------|---------|----------|
| 7.55 | 1,112.15 | 671.65 | 44.25 | 396.25 |
| | 690.88 ₪ | 254.42 ₪ | 27.53 ₪ | 408.93 ₪ |

סה"כ צריכה

סה"כ לתשלום

| | | |
|----------|--|---------------------|
| 214.45 ₪ | תשלום קבוע | |
| 7.45 ₪ | תשלום עבור גודל חיבור בKVA (3x40) | |
| 912.78 ₪ | סה"כ לתשלום | לא כולל מע"מ |

התפלגות חיוב בש"ח לפי תעו"ז

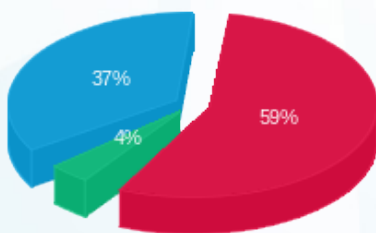

- פסגה (408.93 ₪) 59%
- גבע (27.53 ₪) 4%
- שפל (254.42 ₪) 37%

הסטוריית צריכה בקוט"ש

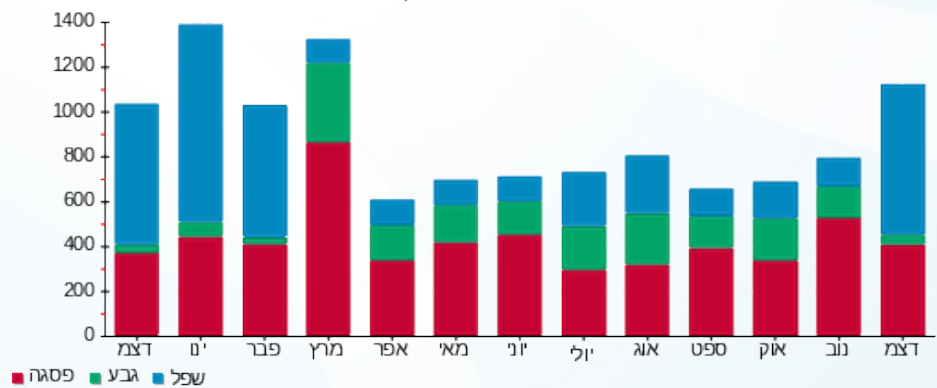



09/01/23

תאריך הפקדה:

שם דייר: אורנה שגב-51

31/12/22

תאריך קריאה נוכחית:

שם אתר: קניון הדר

01/12/22

תאריך קריאה קודמת:

לקוח/ה נכבד/ה, אנו מתכבדים להגיש את חישוב צריכת החשמל לתקופה 01/12/22 - 31/12/22:

אורנה שגב-51 - 6 - 81029742(3x25)

| סה"כ לתשלום | מחיר לקוט"ש בא"ג | סה"כ צריכה בקוט"ש | קריאה נוכחית | קריאה קודמת | סוג צריכה | סוג תעריף |
|-------------|------------------|-------------------|--------------|-------------|-----------|--------------------------|
| | | | 31/12/22 | 01/12/22 | | פרטי חשבון עבור תאריכים: |
| ₪ 70.12 | 103.20 | 67.95 | 14,600.15 | 14,532.20 | פסגה | 777 |
| ₪ 6.41 | 62.21 | 10.30 | 5,064.10 | 5,053.80 | גבע | 778 |
| ₪ 56.08 | 37.88 | 148.05 | 9,648.70 | 9,500.65 | שפל | 779 |

סה"כ לדייר:

| שיא ביקוש | סה"כ | שפל | גבע | פסגה |
|-----------|----------|---------|--------|---------|
| 0.60 | 226.30 | 148.05 | 10.30 | 67.95 |
| | ₪ 132.61 | ₪ 56.08 | ₪ 6.41 | ₪ 70.12 |

סה"כ צריכה

סה"כ לתשלום

| | | |
|----------|--|---------------------|
| ₪ 38.53 | תשלום קבוע | |
| ₪ 4.66 | תשלום עבור גודל חיבור בKVA (3x25) | |
| ₪ 175.80 | סה"כ לתשלום | לא כולל מע"מ |

התפלגות חיוב בש"ח לפי תעו"ז

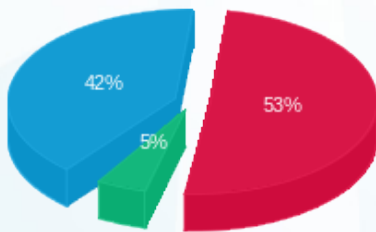

- פסגה (₪ 70.12) ■
- גבע (₪ 6.41) ■
- שפל (₪ 56.08) ■

הסטוריית צריכה בקוט"ש

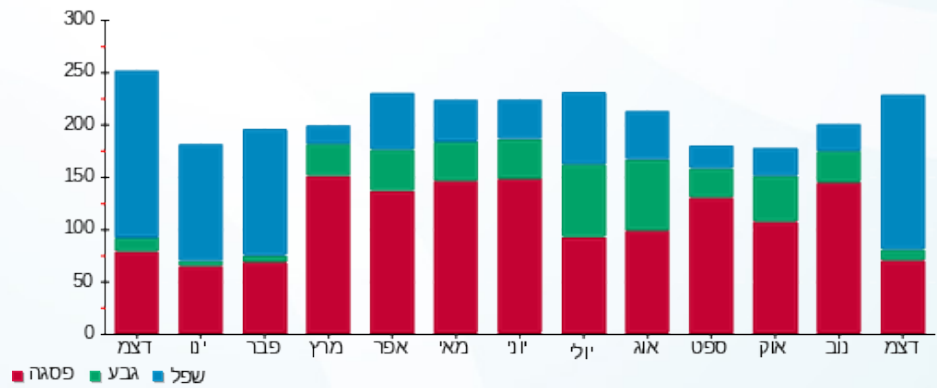

- פסגה ■
- גבע ■
- שפל ■





09/01/23

תאריך הפקדה:

שם דייר: אושר עד-162

31/12/22

תאריך קריאה נוכחית:

שם אתר: קניון הדר

01/12/22

תאריך קריאה קודמת:

לקוח/ה נכבד/ה, אנו מתכבדים להגיש את חישוב צריכת החשמל לתקופה 01/12/22 - 31/12/22:

אושר עד-162 - 1 - 08029634(3x1600)

| סוג תעריף | סוג צריכה | קריאה קודמת | קריאה נוכחית | סה"כ צריכה בקוט"ש | מחיר לקוט"ש בא"ג | סה"כ לתשלום |
|-----------|-----------|-------------|--------------|--------------------------|------------------|-------------|
| | | 01/12/22 | 31/12/22 | פרטי חשבון עבור תאריכים: | | |
| 777 | פסגה | 198,499.10 | 226,851.80 | 28,352.70 | 103.20 | 29,259.99 ₪ |
| 778 | גבע | 91,992.10 | 103,293.00 | 11,300.90 | 62.21 | 7,030.29 ₪ |
| 779 | שפל | 157,349.80 | 246,697.50 | 89,347.70 | 37.88 | 33,844.91 ₪ |

הנחה

| הנחה | הערה | סה"כ לתשלום |
|------|------|-------------|
| הנחה | | -1,402.70 ₪ |

סה"כ לדייר:

| פסגה | גבע | שפל | סה"כ | שיא ביקוש |
|-------------|------------|-------------|-------------|-----------|
| 28,352.70 | 11,300.90 | 89,347.70 | 129,001.30 | 0.33 |
| 29,259.99 ₪ | 7,030.29 ₪ | 33,844.91 ₪ | 68,732.48 ₪ | |

סה"כ צריכה
סה"כ לתשלום

| לא כולל מע"מ | סה"כ לתשלום | תשלום קבוע |
|--------------|-------------|-------------------------------------|
| | 69,245.10 ₪ | 214.45 ₪ |
| | | 298.17 ₪ |
| | | תשלום עבור גודל חיבור בKVA (3x1600) |

התפלגות חיוב בש"ח לפי תעו"ז

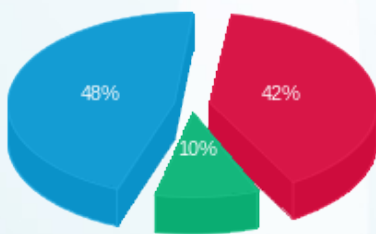

פסגה (29,259.99 ₪) - 48%
גבע (7,030.29 ₪) - 10%
שפל (33,844.91 ₪) - 42%

הסטוריית צריכה בקוט"ש

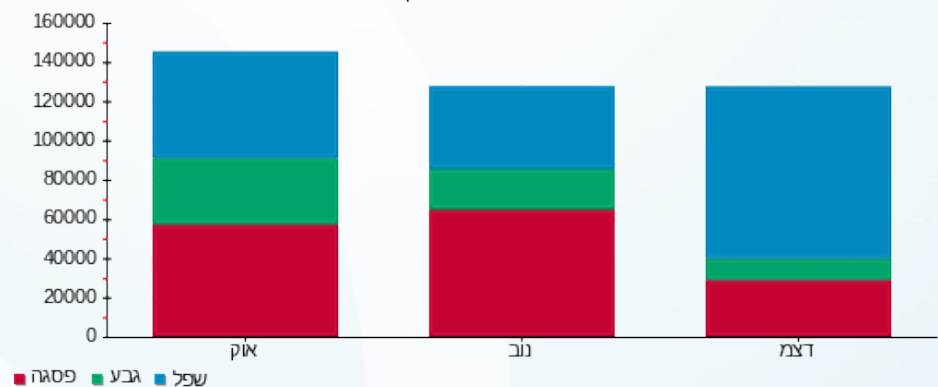

09/01/23 תאריך הפקה:
 31/12/22 תאריך קריאה נוכחית:
 01/12/22 תאריך קריאה קודמת:

שם דייר: אחיטוב חלומות מתוקים-206
 שם אתר: קניון הדר

לקוח/ה נכבד/ה, אנו מתכבדים להגיש את חישוב צריכת החשמל לתקופה 01/12/22 - 31/12/22:

אחיטוב חלומות מתוקים-206 - 7 - 81037884(3x25)

| סוג תעריף | סוג צריכה | קריאה קודמת | קריאה נוכחית | סה"כ צריכה בקוט"ש | מחיר לקוט"ש בא"ג | סה"כ לתשלום |
|--------------------------|-----------|-------------|--------------|-------------------|------------------|-------------|
| פרטי חשבון עבור תאריכים: | | | | | | |
| 777 | פסגה | 01/12/22 | 31/12/22 | 442.00 | 103.20 | 18,203.80 |
| 778 | גבע | 7,877.40 | 8,059.20 | 181.80 | 62.21 | 18,645.80 |
| 779 | שפל | 21,449.20 | 23,160.20 | 1,711.00 | 37.88 | 21,449.20 |

סה"כ לדייר:

| פסגה | גבע | שפל | סה"כ | שיא ביקוש |
|-----------|-----------|-----------|------------|-----------|
| 442.00 | 181.80 | 1,711.00 | 2,334.80 | 8.70 |
| 18,203.80 | 18,645.80 | 21,449.20 | 1,217.37 ₪ | |

סה"כ צריכה
 סה"כ לתשלום

| | | |
|------------|--|---------------------|
| 214.45 ₪ | תשלום קבוע | |
| 4.66 ₪ | תשלום עבור גודל חיבור בKVA (3x25) | |
| 1,436.48 ₪ | סה"כ לתשלום | לא כולל מע"מ |

התפלגות חיוב בש"ח לפי תע"ז

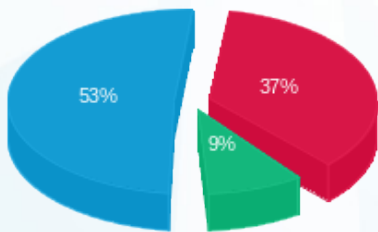

■ פסגה (18,203.80 ₪)
 ■ גבע (18,645.80 ₪)
 ■ שפל (21,449.20 ₪)

הסטוריית צריכה בקוט"ש

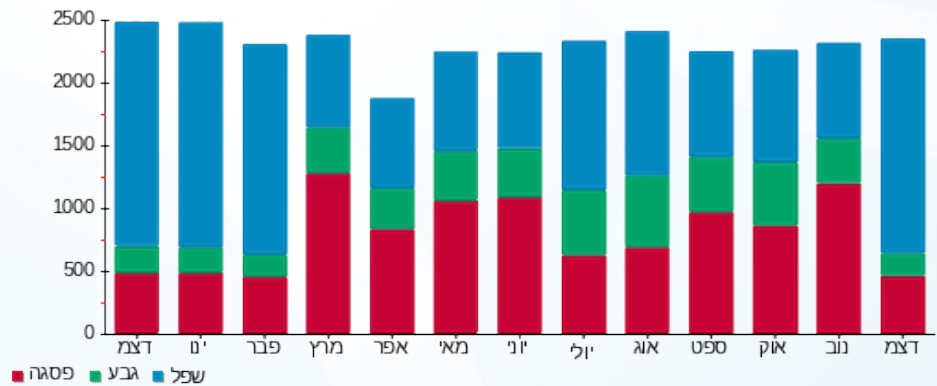



09/01/23

תאריך הפקה:

שם דייר: איברהים עדילה מכבסה-58

31/12/22

תאריך קריאה נוכחית:

שם אתר: קניון הדר

01/12/22

תאריך קריאה קודמת:

לקוח/ה נכבד/ה, אנו מתכבדים להגיש את חישוב צריכת החשמל לתקופה 01/12/22 - 31/12/22:

איברהים עדילה מכבסה-58 - 8 - 81029833(3x80)

| סוג תעריף | סוג צריכה | קריאה קודמת | קריאה נוכחית | סה"כ צריכה בקוט"ש | מחיר לקוט"ש בא"ג | סה"כ לתשלום |
|--------------------------|-----------|-------------|--------------|-------------------|------------------|-------------|
| פרטי חשבון עבור תאריכים: | | | | | | |
| 777 | פסגה | 01/12/22 | 31/12/22 | 378.90 | 103.20 | 391.02 ₪ |
| 778 | גבע | 21,970.50 | 21,974.60 | 4.10 | 62.21 | 2.55 ₪ |
| 779 | שפל | 44,162.60 | 45,249.20 | 1,086.60 | 37.88 | 411.60 ₪ |

סה"כ לדייר:

| פסגה | גבע | שפל | סה"כ | שיא ביקוש |
|----------|--------|----------|----------|-----------|
| 378.90 | 4.10 | 1,086.60 | 1,469.60 | 12.70 |
| 391.02 ₪ | 2.55 ₪ | 411.60 ₪ | 805.18 ₪ | |

סה"כ צריכה

סה"כ לתשלום

| | | |
|------------|-----------------------------------|--------------|
| 214.45 ₪ | תשלום קבוע | |
| 14.91 ₪ | תשלום עבור גודל חיבור בKVA (3x80) | |
| 1,034.54 ₪ | סה"כ לתשלום | לא כולל מע"מ |

התפלגות חיוב בש"ח לפי תעו"ז

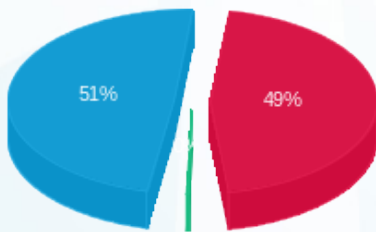

- פסגה (391.02 ₪) - 51%
- גבע (2.55 ₪)
- שפל (411.60 ₪) - 49%

הסטוריית צריכה בקוט"ש

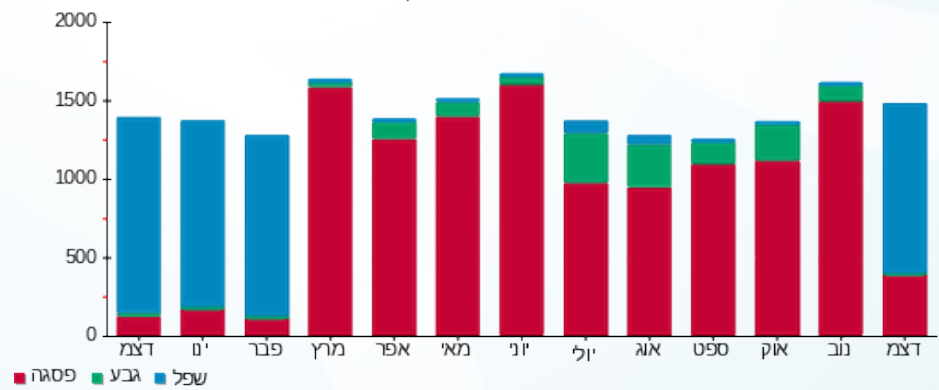

09/01/23 תאריך הפקה:
 31/12/22 תאריך קריאה נוכחית:
 01/12/22 תאריך קריאה קודמת:

שם דייר: אל מקיאז-165
 שם אתר: קניון הדר

לקוח/ה נכבד/ה, אנו מתכבדים להגיש את חישוב צריכת החשמל לתקופה 01/12/22 - 31/12/22:

אל מקיאז-165 - 4 - 81029740(3x25)

| סוג תעריף | סוג צריכה | קריאה קודמת | קריאה נוכחית | סה"כ צריכה בקוט"ש | מחיר לקוט"ש בא"ג | סה"כ לתשלום |
|-----------|-----------|-------------|--------------|-------------------|--------------------------|-------------|
| | | | 01/12/22 | 31/12/22 | פרטי חשבון עבור תאריכים: | |
| 777 | פסגה | 34,247.10 | 34,392.40 | 145.30 | 103.20 | 149.95 ₪ |
| 778 | גבע | 12,114.05 | 12,132.85 | 18.80 | 62.21 | 11.70 ₪ |
| 779 | שפל | 19,652.45 | 19,892.95 | 240.50 | 37.88 | 91.10 ₪ |

צריכת חשמל יח' מיזוג

| סוג תעריף | סוג צריכה | קריאה קודמת | קריאה נוכחית | סה"כ צריכה בקוט"ש | מחיר לקוט"ש בא"ג | סה"כ לתשלום |
|-----------|-----------|-------------|--------------|-------------------|--------------------------|-------------|
| | | | 01/12/22 | 31/12/22 | פרטי חשבון עבור תאריכים: | |
| 777 | פסגה | | | 14.671 | 103.20 | 15.14 ₪ |
| 778 | גבע | | | 1.782 | 62.21 | 1.11 ₪ |
| 779 | שפל | | | 28.418 | 37.88 | 10.76 ₪ |

סה"כ לדירה:

| פסגה | גבע | שפל | סה"כ | שיא ביקוש |
|----------|---------|----------|----------|-----------|
| 159.97 | 20.58 | 268.92 | 449.47 | 1.85 |
| 165.09 ₪ | 12.80 ₪ | 101.87 ₪ | 279.76 ₪ | |

סה"כ צריכה
 סה"כ לתשלום

| | | |
|----------|--|---------------------|
| 38.53 ₪ | תשלום קבוע | |
| 4.66 ₪ | תשלום עבור גודל חיבור בKVA (3x25) | |
| 322.95 ₪ | סה"כ לתשלום | לא כולל מע"מ |

התפלגות חיוב בש"ח לפי תע"ז

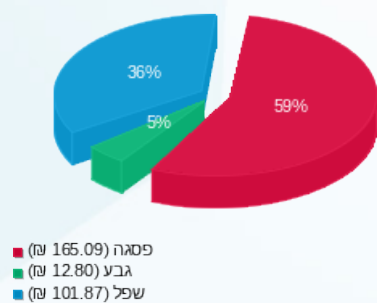

הסטוריית צריכה בקוט"ש

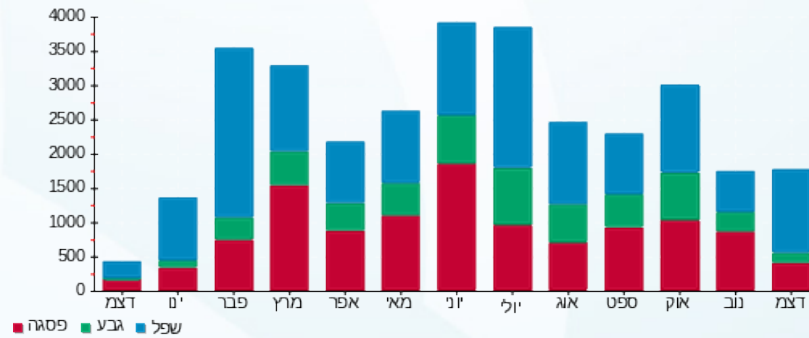

09/01/23 תאריך הפקה:
 31/12/22 תאריך קריאה נוכחית:
 01/12/22 תאריך קריאה קודמת:

שם דייר: אלדו - 159
 שם אתר: קניון הדר

לקוח/ה נכבד/ה, אנו מתכבדים להגיש את חישוב צריכת החשמל לתקופה 01/12/22 - 31/12/22:

אלדו - 159 - 4 - 81029837 (3x25)

| סוג תעריף | סוג צריכה | קריאה קודמת | קריאה נוכחית | סה"כ צריכה בקוט"ש | מחיר לקוט"ש בא"ג | סה"כ לתשלום |
|--------------------------|-----------|-------------|--------------|-------------------|------------------|-------------|
| פרטי חשבון עבור תאריכים: | | | | | | |
| 777 | פסגה | 01/12/22 | 31/12/22 | 484.40 | 103.20 | 499.90 ₪ |
| 778 | גבע | 37,371.05 | 37,455.15 | 84.10 | 62.21 | 52.32 ₪ |
| 779 | שפל | 63,999.25 | 64,985.15 | 985.90 | 37.88 | 373.46 ₪ |

סה"כ לדייר:

| פסגה | גבע | שפל | סה"כ | שיא ביקוש |
|----------|---------|----------|----------|-----------|
| 484.40 | 84.10 | 985.90 | 1,554.40 | 4.10 |
| 499.90 ₪ | 52.32 ₪ | 373.46 ₪ | 925.68 ₪ | |

סה"כ צריכה
 סה"כ לתשלום

| | | |
|------------|-----------------------------------|--------------|
| 214.45 ₪ | תשלום קבוע | |
| 4.66 ₪ | תשלום עבור גודל חיבור בKVA (3x25) | |
| 1,144.79 ₪ | סה"כ לתשלום | לא כולל מע"מ |

התפלגות חיוב בש"ח לפי תעו"ז

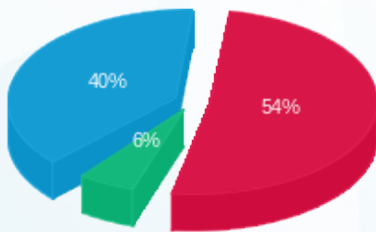

■ פסגה (499.90 ₪)
 ■ גבע (52.32 ₪)
 ■ שפל (373.46 ₪)

הסטוריית צריכה בקוט"ש

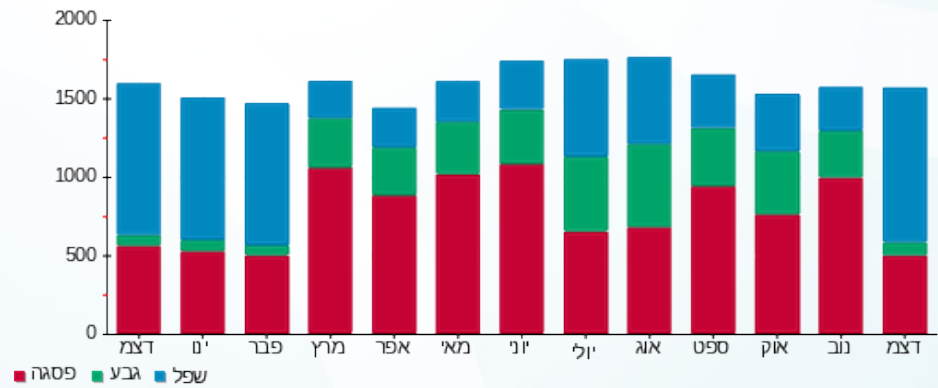

09/01/23 תאריך הפקה:
 31/12/22 תאריך קריאה נוכחית:
 01/12/22 תאריך קריאה קודמת:

שם דייר: אמריקן איגל-132
 שם אתר: קניון הדר

לקוח/ה נכבד/ה, אנו מתכבדים להגיש את חישוב צריכת החשמל לתקופה 01/12/22 - 31/12/22:

7 - 81040337 (3x160)

| סוג תעריף | סוג צריכה | קריאה קודמת | קריאה נוכחית | סה"כ צריכה בקוט"ש | מחיר לקוט"ש בא"ג | סה"כ לתשלום |
|--------------------------|-----------|-------------|--------------|-------------------|------------------|-------------|
| פרטי חשבון עבור תאריכים: | | | | | | |
| 777 | פסגה | 01/12/22 | 31/12/22 | 1,346.80 | 103.20 | 1,389.90 ₪ |
| 778 | גבע | 100,881.20 | 101,287.20 | 406.00 | 62.21 | 252.57 ₪ |
| 779 | שפל | 194,864.00 | 198,836.00 | 3,972.00 | 37.88 | 1,504.59 ₪ |

סה"כ לדייר:

| פסגה | גבע | שפל | סה"כ | שיא ביקוש |
|------------|----------|------------|------------|-----------|
| 1,346.80 | 406.00 | 3,972.00 | 5,724.80 | 64.00 |
| 1,389.90 ₪ | 252.57 ₪ | 1,504.59 ₪ | 3,147.06 ₪ | |

סה"כ צריכה
 סה"כ לתשלום

| | | |
|------------|---|---------------------|
| 214.45 ₪ | תשלום קבוע | |
| 29.82 ₪ | תשלום עבור גודל חיבור בKVA (3x160) | |
| 3,391.33 ₪ | סה"כ לתשלום | לא כולל מע"מ |

התפלגות חיוב בש"ח לפי תעו"ז

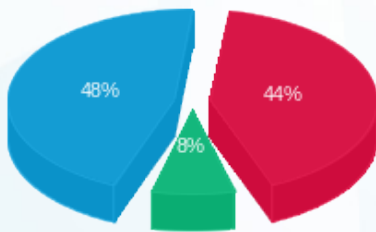

■ פסגה (1,389.90 ₪)
 ■ גבע (252.57 ₪)
 ■ שפל (1,504.59 ₪)

הסטוריית צריכה בקוט"ש

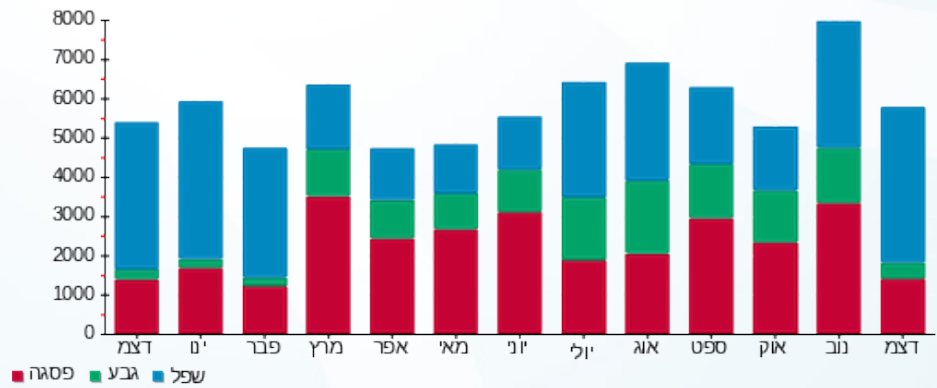



09/01/23

תאריך הפקדה:

שם דייר: אפרודיטה 82

31/12/22

תאריך קריאה נוכחית:

שם אתר: קניון הדר

01/12/22

תאריך קריאה קודמת:

לקוח/ה נכבד/ה, אנו מתכבדים להגיש את חישוב צריכת החשמל לתקופה 01/12/22 - 31/12/22:

אפרודיטה - 8 - (3x32)81042553

| סוג תעריף | סוג צריכה | קריאה קודמת | קריאה נוכחית | סה"כ צריכה בקוט"ש | מחיר לקוט"ש בא"ג | סה"כ לתשלום |
|--------------------------|-----------|-------------|--------------|-------------------|------------------|-------------|
| פרטי חשבון עבור תאריכים: | | | | | | |
| 777 | פסגה | 01/12/22 | 31/12/22 | 205.30 | 103.20 | 211.87 ₪ |
| 778 | גבע | 18,645.10 | 18,687.20 | 42.10 | 62.21 | 26.19 ₪ |
| 779 | שפל | 33,219.40 | 33,684.30 | 464.90 | 37.88 | 176.10 ₪ |

סה"כ לדייר:

| פסגה | גבע | שפל | סה"כ | שיא ביקוש |
|----------|---------|----------|----------|-----------|
| 205.30 | 42.10 | 464.90 | 712.30 | 5.10 |
| 211.87 ₪ | 26.19 ₪ | 176.10 ₪ | 414.16 ₪ | |

סה"כ צריכה

סה"כ לתשלום

| | | |
|----------|--|---------------------|
| 214.45 ₪ | תשלום קבוע | |
| 5.96 ₪ | תשלום עבור גודל חיבור בKVA (3x32) | |
| 634.58 ₪ | סה"כ לתשלום | לא כולל מע"מ |

התפלגות חיוב בש"ח לפי תעו"ז

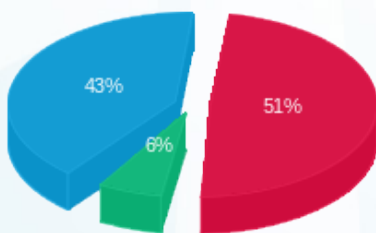

- פסגה (211.87 ₪) - 43%
- גבע (26.19 ₪) - 6%
- שפל (176.10 ₪) - 51%

הסטוריית צריכה בקוט"ש

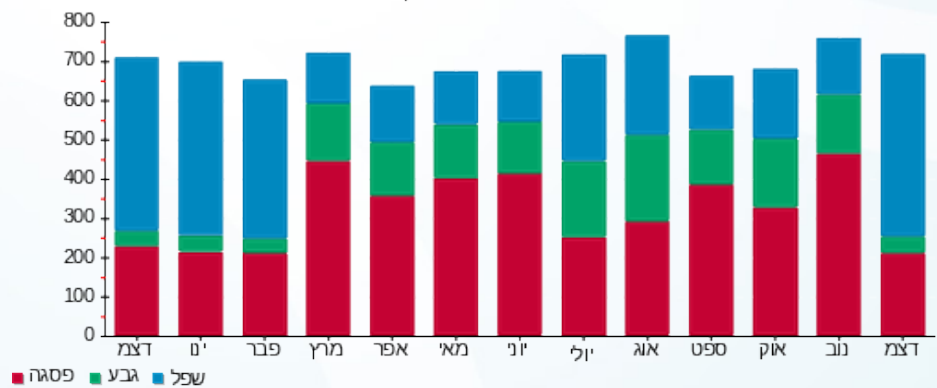



09/01/23

תאריך הפקה:

שם דייר: ארומה-39

31/12/22

תאריך קריאה נוכחית:

שם אתר: קניון הדר

01/12/22

תאריך קריאה קודמת:

לקוח/ה נכבד/ה, אנו מתכבדים להגיש את חישוב צריכת החשמל לתקופה 01/12/22 - 31/12/22:

ארומה-39 - 2 - 81029837(3x80)

| סוג תעריף | סוג צריכה | קריאה קודמת | קריאה נוכחית | סה"כ צריכה בקוט"ש | מחיר לקוט"ש בא"ג | סה"כ לתשלום |
|--------------------------|-----------|-------------|--------------|-------------------|------------------|-------------|
| פרטי חשבון עבור תאריכים: | | | | | | |
| 777 | פסגה | 01/12/22 | 31/12/22 | 1,952.90 | 103.20 | 2,015.39 ₪ |
| 778 | גבע | 206,439.20 | 207,280.00 | 840.80 | 62.21 | 523.06 ₪ |
| 779 | שפל | 383,408.30 | 389,231.90 | 5,823.60 | 37.88 | 2,205.98 ₪ |

סה"כ לדייר:

| פסגה | גבע | שפל | סה"כ | שיא ביקוש |
|------------|----------|------------|------------|-----------|
| 1,952.90 | 840.80 | 5,823.60 | 8,617.30 | 36.20 |
| 2,015.39 ₪ | 523.06 ₪ | 2,205.98 ₪ | 4,744.43 ₪ | |

סה"כ צריכה

סה"כ לתשלום

| | | |
|------------|--|---------------------|
| 214.45 ₪ | תשלום קבוע | |
| 14.91 ₪ | תשלום עבור גודל חיבור בKVA (3x80) | |
| 4,973.79 ₪ | סה"כ לתשלום | לא כולל מע"מ |

התפלגות חיוב בש"ח לפי תעו"ז

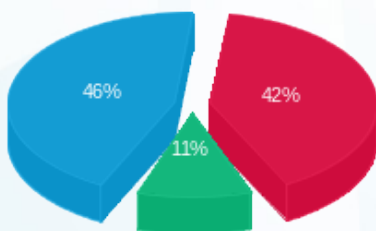

- פסגה (2,015.39 ₪) - 46%
- גבע (523.06 ₪) - 11%
- שפל (2,205.98 ₪) - 42%

הסטוריית צריכה בקוט"ש

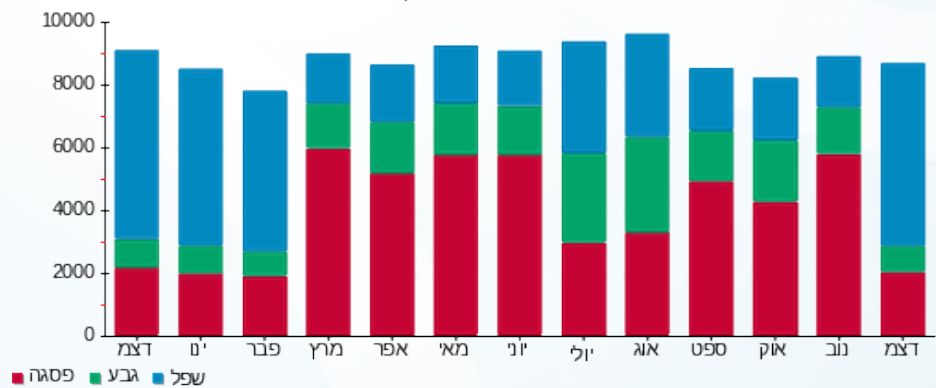



09/01/23 תאריך הפקה:
 31/12/22 תאריך קריאה נוכחית:
 01/12/22 תאריך קריאה קודמת:

שם דייר: אתי אריאל-מתנות-228
 שם אתר: קניון הדר

לקוח/ה נכבד/ה, אנו מתכבדים להגיש את חישוב צריכת החשמל לתקופה 01/12/22 - 31/12/22:

אתי אריאל-מתנות - 2 - (3x40)81040354

| סה"כ לתשלום | מחיר לקוט"ש בא"ג | סה"כ צריכה בקוט"ש | קריאה נוכחית | קריאה קודמת | סוג צריכה | סוג תעריף |
|-------------|------------------|-------------------|--------------|-------------|--------------------------|-----------|
| | | | 31/12/22 | 01/12/22 | פרטי חשבון עבור תאריכים: | |
| 256.56 ₪ | 103.20 | 248.60 | 57,974.80 | 57,726.20 | פסגה | 777 |
| 18.41 ₪ | 62.21 | 29.60 | 23,807.70 | 23,778.10 | גבע | 778 |
| 170.57 ₪ | 37.88 | 450.30 | 50,549.70 | 50,099.40 | שפל | 779 |

סה"כ לדייר:

| שיא ביקוש | סה"כ | שפל | גבע | פסגה |
|-----------|----------|----------|---------|----------|
| 2.50 | 728.50 | 450.30 | 29.60 | 248.60 |
| | 445.54 ₪ | 170.57 ₪ | 18.41 ₪ | 256.56 ₪ |

סה"כ צריכה
 סה"כ לתשלום

| | | |
|----------|--|---------------------|
| 214.45 ₪ | תשלום קבוע | |
| 7.45 ₪ | תשלום עבור גודל חיבור בKVA (3x40) | |
| 667.45 ₪ | סה"כ לתשלום | לא כולל מע"מ |

התפלגות חיוב בש"ח לפי תעו"ז

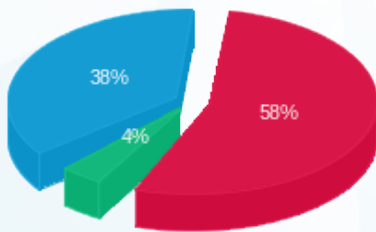

פסגה (256.56 ₪) 58%
 גבע (18.41 ₪) 4%
 שפל (170.57 ₪) 38%

הסטוריית צריכה בקוט"ש

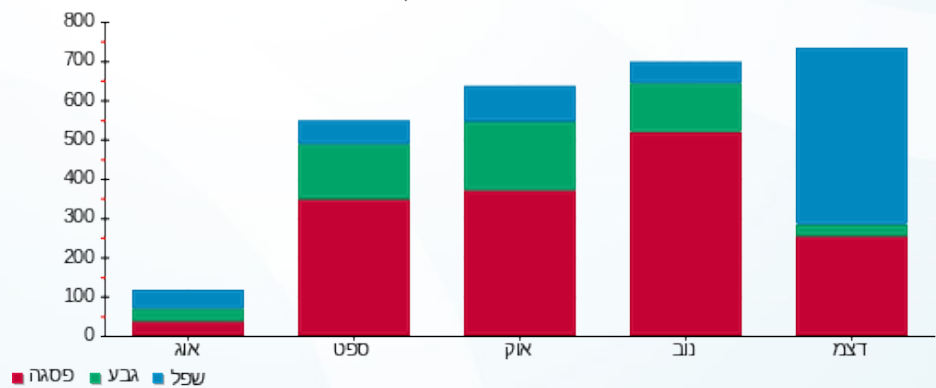



09/01/23

תאריך הפקה:

שם דייר: באג 22

31/12/22

תאריך קריאה נוכחית:

שם אתר: קניון הדר

01/12/22

תאריך קריאה קודמת:

לקוח/ה נכבד/ה, אנו מתכבדים להגיש את חישוב צריכת החשמל לתקופה 01/12/22 - 31/12/22:

באג 22 - 4 - 81038211(3x25)

| סה"כ לתשלום | מחיר לקוט"ש בא"ג | סה"כ צריכה בקוט"ש | קריאה נוכחית | קריאה קודמת | סוג צריכה | סוג תעריף |
|-------------|------------------|-------------------|--------------|-------------|-----------|--------------------------|
| | | | 31/12/22 | 01/12/22 | | פרטי חשבון עבור תאריכים: |
| ₪ 378.23 | 103.20 | 366.50 | 53,078.20 | 52,711.70 | פסגה | 777 |
| ₪ 50.95 | 62.21 | 81.90 | 18,365.50 | 18,283.60 | גבע | 778 |
| ₪ 318.46 | 37.88 | 840.70 | 46,596.10 | 45,755.40 | שפל | 779 |

סה"כ לדייר:

| שיא ביקוש | סה"כ | שפל | גבע | פסגה |
|-----------|----------|----------|---------|----------|
| 10.70 | 1,289.10 | 840.70 | 81.90 | 366.50 |
| | ₪ 747.64 | ₪ 318.46 | ₪ 50.95 | ₪ 378.23 |

סה"כ צריכה

סה"כ לתשלום

| | | |
|----------|--|---------------------|
| ₪ 214.45 | תשלום קבוע | |
| ₪ 4.66 | תשלום עבור גודל חיבור בKVA (3x25) | |
| ₪ 966.74 | סה"כ לתשלום | לא כולל מע"מ |

התפלגות חיוב בש"ח לפי תעו"ז

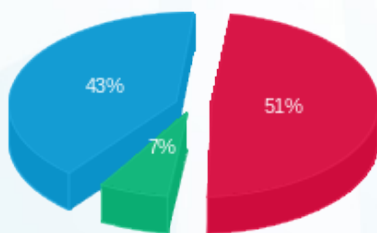

- פסגה (₪ 378.23)
- גבע (₪ 50.95)
- שפל (₪ 318.46)

הסטוריית צריכה בקוט"ש

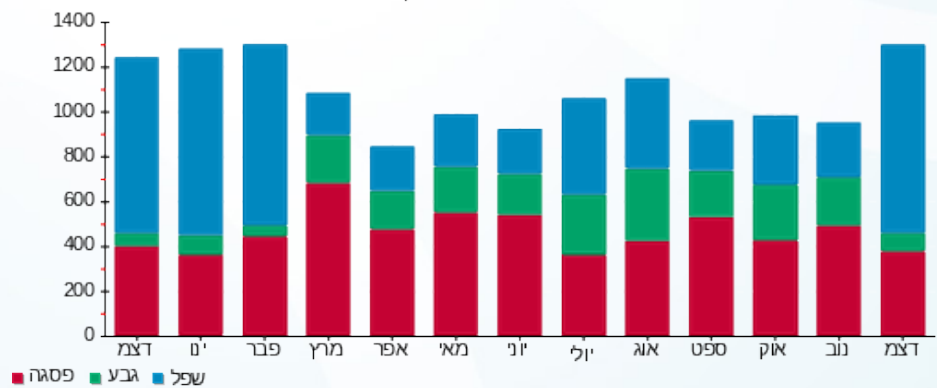

- פסגה
- גבע
- שפל



09/01/23 תאריך הפקה:
 31/12/22 תאריך קריאה נוכחית:
 01/12/22 תאריך קריאה קודמת:

שם דייר: בודי שופ 041
 שם אתר: קניון הדר

לקוח/ה נכבד/ה, אנו מתכבדים להגיש את חישוב צריכת החשמל לתקופה 01/12/22 - 31/12/22:

בודי שופ 041 - 2 - 81042482(3x40)

| סוג תעריף | סוג צריכה | קריאה קודמת | קריאה נוכחית | סה"כ צריכה בקוט"ש | מחיר לקוט"ש בא"ג | סה"כ לתשלום |
|--------------------------|-----------|-------------|--------------|-------------------|------------------|-------------|
| פרטי חשבון עבור תאריכים: | | | | | | |
| 777 | פסגה | 01/12/22 | 31/12/22 | 208.70 | 103.20 | 215.38 ₪ |
| 778 | גבע | 22,217.60 | 22,241.50 | 23.90 | 62.21 | 14.87 ₪ |
| 779 | שפל | 33,115.60 | 33,444.90 | 329.30 | 37.88 | 124.74 ₪ |

סה"כ לדיר:

| פסגה | גבע | שפל | סה"כ | שיא ביקוש |
|----------|---------|----------|----------|-----------|
| 208.70 | 23.90 | 329.30 | 561.90 | 2.00 |
| 215.38 ₪ | 14.87 ₪ | 124.74 ₪ | 354.99 ₪ | |

סה"כ צריכה
 סה"כ לתשלום

| | | |
|----------|--|---------------------|
| 214.45 ₪ | תשלום קבוע | |
| 7.45 ₪ | תשלום עבור גודל חיבור בKVA (3x40) | |
| 576.89 ₪ | סה"כ לתשלום | לא כולל מע"מ |

התפלגות חיוב בש"ח לפי תע"ז

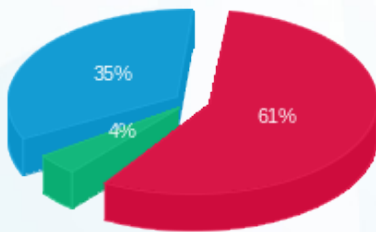

■ פסגה (215.38 ₪)
 ■ גבע (14.87 ₪)
 ■ שפל (124.74 ₪)

הסטוריית צריכה בקוט"ש

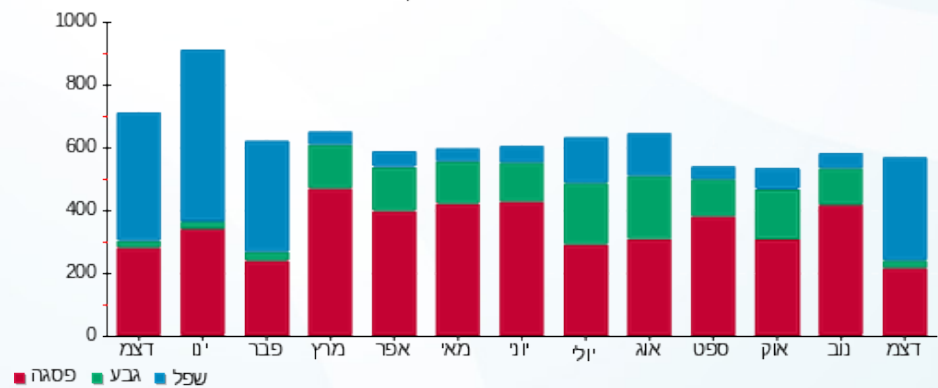



09/01/23

תאריך הפקה:

שם דייר: בון ספורט-3

31/12/22

תאריך קריאה נוכחית:

שם אתר: קניון הדר

01/12/22

תאריך קריאה קודמת:

לקוח/ה נכבד/ה, אנו מתכבדים להגיש את חישוב צריכת החשמל לתקופה 01/12/22 - 31/12/22:

בון ספורט-3 - 1 - 81029837(3x40)

| סוג תעריף | סוג צריכה | קריאה קודמת | קריאה נוכחית | סה"כ צריכה בקוט"ש | מחיר לקוט"ש בא"ג | סה"כ לתשלום |
|--------------------------|-----------|-------------|--------------|-------------------|------------------|-------------|
| פרטי חשבון עבור תאריכים: | | | | | | |
| 777 | פסגה | 01/12/22 | 31/12/22 | 679.90 | 103.20 | 701.66 ₪ |
| 778 | גבע | 46,195.45 | 46,268.35 | 72.90 | 62.21 | 45.35 ₪ |
| 779 | שפל | 76,077.25 | 77,222.20 | 1,144.95 | 37.88 | 433.71 ₪ |

סה"כ לדייר:

| פסגה | גבע | שפל | סה"כ | שיא ביקוש |
|----------|---------|----------|------------|-----------|
| 679.90 | 72.90 | 1,144.95 | 1,897.75 | 5.25 |
| 701.66 ₪ | 45.35 ₪ | 433.71 ₪ | 1,180.71 ₪ | |

סה"כ צריכה

סה"כ לתשלום

| | | |
|------------|-----------------------------------|--------------|
| 214.45 ₪ | תשלום קבוע | |
| 7.45 ₪ | תשלום עבור גודל חיבור בKVA (3x40) | |
| 1,402.62 ₪ | סה"כ לתשלום | לא כולל מע"מ |

התפלגות חיוב בש"ח לפי תעו"ז

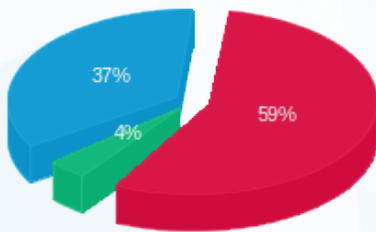

- פסגה (701.66 ₪) 59%
- גבע (45.35 ₪) 37%
- שפל (433.71 ₪) 4%

הסטוריית צריכה בקוט"ש

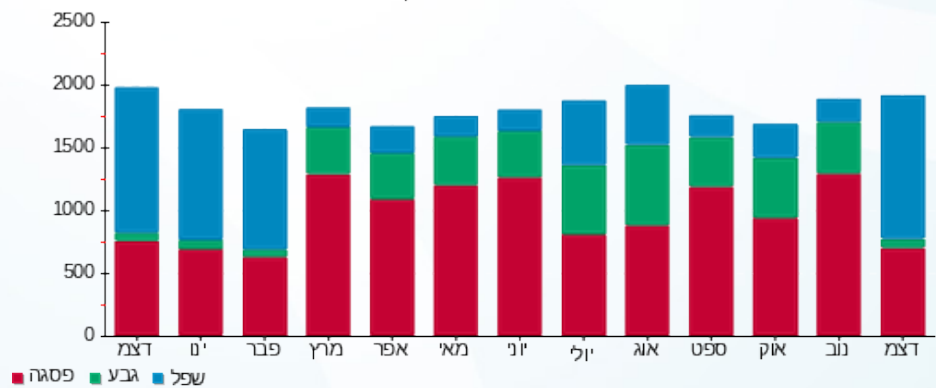



09/01/23

תאריך הפקה:

שם דייר: בורגראנץ 65

31/12/22

תאריך קריאה נוכחית:

שם אתר: קניון הדר

01/12/22

תאריך קריאה קודמת:

לקוח/ה נכבד/ה, אנו מתכבדים להגיש את חישוב צריכת החשמל לתקופה 01/12/22 - 31/12/22:

בורגראנץ 65 - 1 - 81029820 (3x160)

| סוג תעריף | סוג צריכה | קריאה קודמת | קריאה נוכחית | סה"כ צריכה בקוט"ש | מחיר לקוט"ש בא"ג | סה"כ לתשלום |
|--------------------------|-----------|-------------|--------------|-------------------|------------------|-------------|
| פרטי חשבון עבור תאריכים: | | | | | | |
| | | 01/12/22 | 31/12/22 | | | |
| 777 | פסגה | 537,318.60 | 539,823.40 | 2,504.80 | 103.20 | 2,584.95 ₪ |
| 778 | גבע | 200,252.00 | 200,641.20 | 389.20 | 62.21 | 242.12 ₪ |
| 779 | שפל | 365,824.60 | 370,167.00 | 4,342.40 | 37.88 | 1,644.90 ₪ |

סה"כ לדייר:

| פסגה | גבע | שפל | סה"כ | שיא ביקוש |
|------------|----------|------------|------------|-----------|
| 2,504.80 | 389.20 | 4,342.40 | 7,236.40 | 7.40 |
| 2,584.95 ₪ | 242.12 ₪ | 1,644.90 ₪ | 4,471.98 ₪ | |

סה"כ צריכה

סה"כ לתשלום

| | | |
|------------|---|---------------------|
| 214.45 ₪ | תשלום קבוע | |
| 29.82 ₪ | תשלום עבור גודל חיבור בKVA (3x160) | |
| 4,716.24 ₪ | סה"כ לתשלום | לא כולל מע"מ |

התפלגות חיוב בש"ח לפי תע"ז

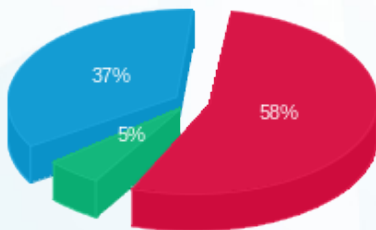

- פסגה (2,584.95 ₪) 58%
- גבע (242.12 ₪) 5%
- שפל (1,644.90 ₪) 37%

הסטוריית צריכה בקוט"ש

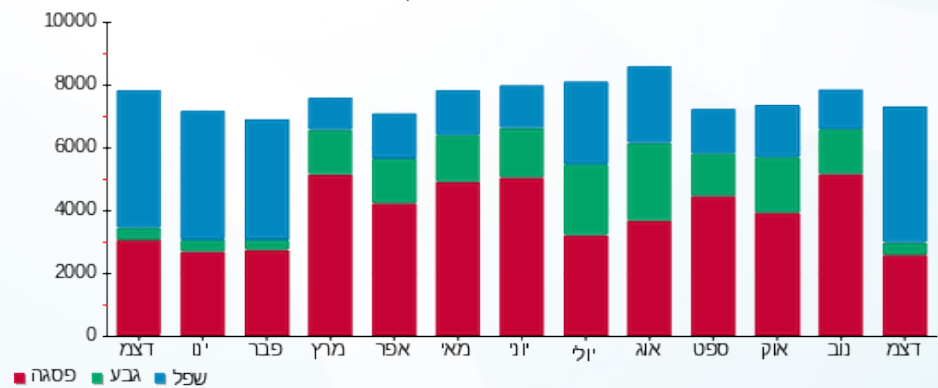



09/01/23

תאריך הפקדה:

שם דייר: ביגוד 211 מתחם חדש

31/12/22

תאריך קריאה נוכחית:

שם אתר: קניון הדר

01/12/22

תאריך קריאה קודמת:

לקוח/ה נכבד/ה, אנו מתכבדים להגיש את חישוב צריכת החשמל לתקופה 01/12/22 - 31/12/22:

ביגוד מתחם חדש - 2 - 20065476(3x630)

| סוג תעריף | סוג צריכה | קריאה קודמת | קריאה נוכחית | סה"כ צריכה בקוט"ש | מחיר לקוט"ש בא"ג | סה"כ לתשלום |
|--------------------------|-----------|-------------|--------------|-------------------|------------------|-------------|
| פרטי חשבון עבור תאריכים: | | | | | | |
| 777 | פסגה | 01/12/22 | 31/12/22 | 1,954.80 | 103.20 | 2,017.35 ₪ |
| 778 | גבע | 16,835.40 | 17,026.80 | 191.40 | 62.21 | 119.07 ₪ |
| 779 | שפל | 23,760.00 | 26,907.60 | 3,147.60 | 37.88 | 1,192.31 ₪ |

סה"כ לדייר:

| פסגה | גבע | שפל | סה"כ | שיא ביקוש |
|------------|----------|------------|------------|-----------|
| 1,954.80 | 191.40 | 3,147.60 | 5,293.80 | 43.46 |
| 2,017.35 ₪ | 119.07 ₪ | 1,192.31 ₪ | 3,328.73 ₪ | |

סה"כ צריכה

סה"כ לתשלום

| | | |
|------------|------------------------------------|--------------|
| 214.45 ₪ | תשלום קבוע | |
| 117.40 ₪ | תשלום עבור גודל חיבור בKVA (3x630) | |
| 3,660.59 ₪ | סה"כ לתשלום | לא כולל מע"מ |

התפלגות חיוב בש"ח לפי תע"ז

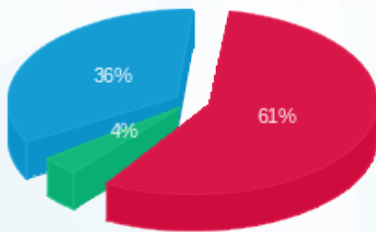

- פסגה (2,017.35 ₪) 61%
- גבע (119.07 ₪) 4%
- שפל (1,192.31 ₪) 36%

הסטוריית צריכה בקוט"ש

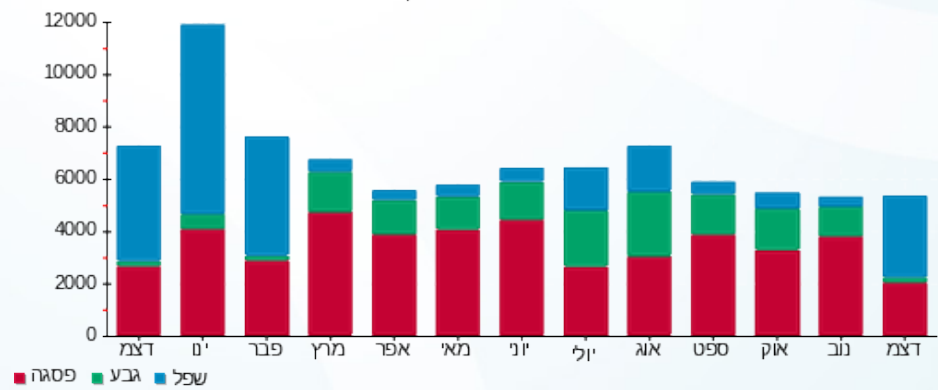



09/01/23

תאריך הפקה:

שם דייר: ברנדז 198

31/12/22

תאריך קריאה נוכחית:

שם אתר: קניון הדר

01/12/22

תאריך קריאה קודמת:

לקוח/ה נכבד/ה, אנו מתכבדים להגיש את חישוב צריכת החשמל לתקופה 01/12/22 - 31/12/22:

ברנדז 198 - 4 - 81040354(3x63)

| סוג תעריף | סוג צריכה | קריאה קודמת | קריאה נוכחית | סה"כ צריכה בקוט"ש | מחיר לקוט"ש בא"ג | סה"כ לתשלום |
|--------------------------|-----------|-------------|--------------|-------------------|------------------|-------------|
| פרטי חשבון עבור תאריכים: | | | | | | |
| 777 | פסגה | 01/12/22 | 31/12/22 | 665.80 | 103.20 | ₪ 687.11 |
| 778 | גבע | 31,790.80 | 31,885.40 | 94.60 | 62.21 | ₪ 58.85 |
| 779 | שפל | 61,461.40 | 62,619.70 | 1,158.30 | 37.88 | ₪ 438.76 |

סה"כ לדייר:

| פסגה | גבע | שפל | סה"כ | שיא ביקוש |
|----------|---------|----------|------------|-----------|
| 665.80 | 94.60 | 1,158.30 | 1,918.70 | 5.40 |
| ₪ 687.11 | ₪ 58.85 | ₪ 438.76 | ₪ 1,184.72 | |

סה"כ צריכה

סה"כ לתשלום

| | | |
|------------|--|---------------------|
| ₪ 214.45 | תשלום קבוע | |
| ₪ 11.74 | תשלום עבור גודל חיבור בKVA (3x63) | |
| ₪ 1,410.91 | סה"כ לתשלום | לא כולל מע"מ |

התפלגות חיוב בש"ח לפי תעו"ז

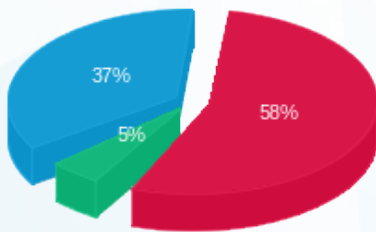

- פסגה (₪ 687.11)
- גבע (₪ 58.85)
- שפל (₪ 438.76)

הסטוריית צריכה בקוט"ש

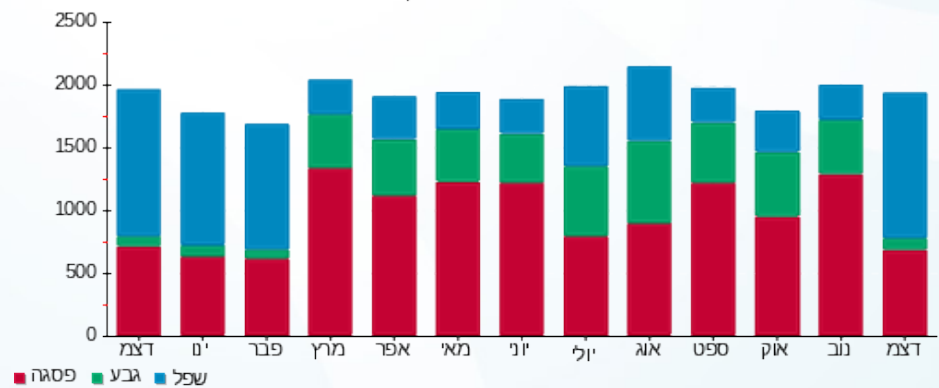

- פסגה
- גבע
- שפל





09/01/23

תאריך הפקה:

שם דייר: ברשקה 186

31/12/22

תאריך קריאה נוכחית:

שם אתר: קניון הדר

01/12/22

תאריך קריאה קודמת:

לקוח/ה נכבד/ה, אנו מתכבדים להגיש את חישוב צריכת החשמל לתקופה 01/12/22 - 31/12/22:

מגוון 2 (סאקל לשעבר) - 85 - 2 - 81022680(3x160)

| סוג תעריף | סוג צריכה | קריאה קודמת | קריאה נוכחית | סה"כ צריכה בקוט"ש | מחיר לקוט"ש בא"ג | סה"כ לתשלום |
|--------------------------|-----------|-------------|--------------|-------------------|------------------|-------------|
| פרטי חשבון עבור תאריכים: | | | | | | |
| 777 | פסגה | 01/12/22 | 31/12/22 | 803.40 | 103.20 | 829.11 ₪ |
| 778 | גבע | 83,721.20 | 83,895.20 | 174.00 | 62.21 | 108.25 ₪ |
| 779 | שפל | 144,055.20 | 146,211.40 | 2,156.20 | 37.88 | 816.77 ₪ |

סה"כ לדייר:

| פסגה | גבע | שפל | סה"כ | שיא ביקוש |
|----------|----------|----------|------------|-----------|
| 803.40 | 174.00 | 2,156.20 | 3,133.60 | 23.20 |
| 829.11 ₪ | 108.25 ₪ | 816.77 ₪ | 1,754.12 ₪ | |

סה"כ צריכה

סה"כ לתשלום

| | | |
|------------|---|---------------------|
| 214.45 ₪ | תשלום קבוע | |
| 29.82 ₪ | תשלום עבור גודל חיבור בKVA (3x160) | |
| 1,998.39 ₪ | סה"כ לתשלום | לא כולל מע"מ |

התפלגות חיוב בש"ח לפי תע"ז

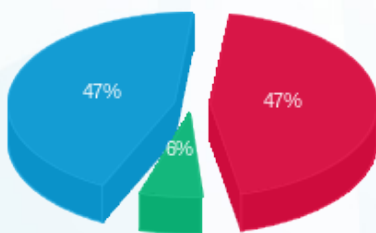

- פסגה (829.11 ₪)
- גבע (108.25 ₪)
- שפל (816.77 ₪)

הסטוריית צריכה בקוט"ש

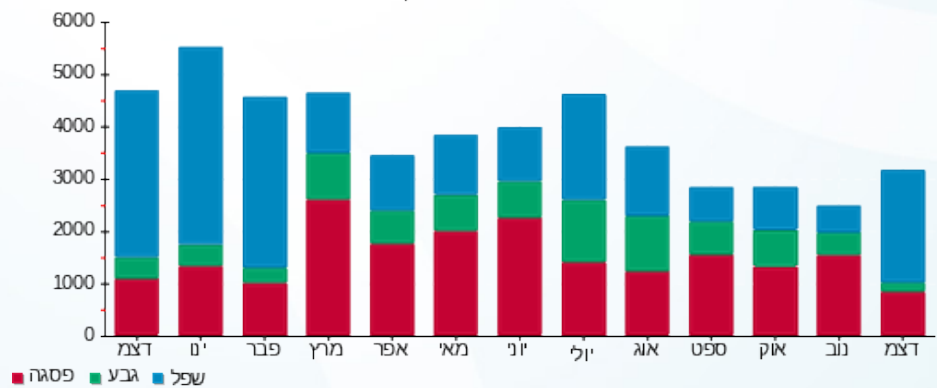

- פסגה
- גבע
- שפל





09/01/23

תאריך הפקדה:

שם דייר: גולברי-97

31/12/22

תאריך קריאה נוכחית:

שם אתר: קניון הדר

01/12/22

תאריך קריאה קודמת:

לקוח/ה נכבד/ה, אנו מתכבדים להגיש את חישוב צריכת החשמל לתקופה 01/12/22 - 31/12/22:

גולברי-97 - 7 - 81029837(3x80)

| סוג תעריף | סוג צריכה | קריאה קודמת | קריאה נוכחית | סה"כ צריכה בקוט"ש | מחיר לקוט"ש בא"ג | סה"כ לתשלום |
|--------------------------|-----------|-------------|--------------|-------------------|------------------|-------------|
| פרטי חשבון עבור תאריכים: | | | | | | |
| 777 | פסגה | 01/12/22 | 31/12/22 | 733.30 | 103.20 | 756.77 ₪ |
| 778 | גבע | 65,923.30 | 66,009.10 | 85.80 | 62.21 | 53.38 ₪ |
| 779 | שפל | 80,196.60 | 81,472.00 | 1,275.40 | 37.88 | 483.12 ₪ |

סה"כ לדיר:

| פסגה | גבע | שפל | סה"כ | שיא ביקוש |
|----------|---------|----------|------------|-----------|
| 733.30 | 85.80 | 1,275.40 | 2,094.50 | 7.10 |
| 756.77 ₪ | 53.38 ₪ | 483.12 ₪ | 1,293.26 ₪ | |

סה"כ צריכה

סה"כ לתשלום

| | | |
|------------|-----------------------------------|--------------|
| 214.45 ₪ | תשלום קבוע | |
| 14.91 ₪ | תשלום עבור גודל חיבור בKVA (3x80) | |
| 1,522.62 ₪ | סה"כ לתשלום | לא כולל מע"מ |

התפלגות חיוב בש"ח לפי תעו"ז

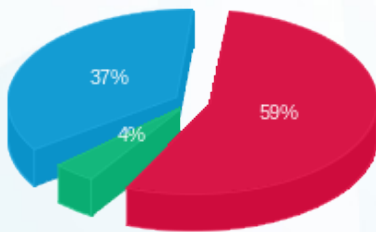

- פסגה (756.77 ₪) - 59%
- גבע (53.38 ₪) - 37%
- שפל (483.12 ₪) - 4%

הסטוריית צריכה בקוט"ש

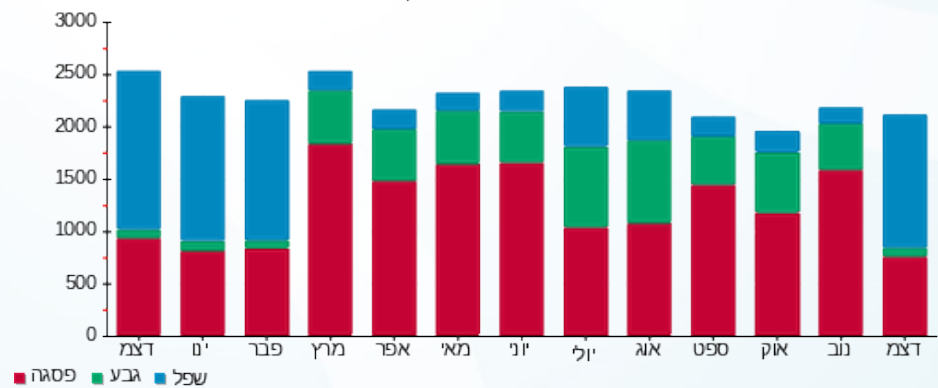

09/01/23 תאריך הפקה:
 31/12/22 תאריך קריאה נוכחית:
 01/12/22 תאריך קריאה קודמת:

שם דייר: גולף 173
 שם אתר: קניון הדר

לקוח/ה נכבד/ה, אנו מתכבדים להגיש את חישוב צריכת החשמל לתקופה 01/12/22 - 31/12/22:

גולף 173 - 1 - 81022652 (3x125)

| סוג תעריף | סוג צריכה | קריאה קודמת | קריאה נוכחית | סה"כ צריכה בקוט"ש | מחיר לקוט"ש בא"ג | סה"כ לתשלום |
|--------------------------|-----------|-------------|--------------|-------------------|------------------|-------------|
| פרטי חשבון עבור תאריכים: | | | | | | |
| | | 01/12/22 | 31/12/22 | | | |
| 777 | פסגה | 245,668.60 | 247,306.60 | 1,638.00 | 103.20 | 1,690.42 ₪ |
| 778 | גבע | 91,934.00 | 92,172.80 | 238.80 | 62.21 | 148.56 ₪ |
| 779 | שפל | 104,828.40 | 107,783.00 | 2,954.60 | 37.88 | 1,119.20 ₪ |

סה"כ לדייר:

| פסגה | גבע | שפל | סה"כ | שיא ביקוש |
|------------|----------|------------|------------|-----------|
| 1,638.00 | 238.80 | 2,954.60 | 4,831.40 | 13.60 |
| 1,690.42 ₪ | 148.56 ₪ | 1,119.20 ₪ | 2,958.18 ₪ | |

סה"כ צריכה
 סה"כ לתשלום

| | | |
|------------|---|---------------------|
| 214.45 ₪ | תשלום קבוע | |
| 23.29 ₪ | תשלום עבור גודל חיבור בKVA (3x125) | |
| 3,195.92 ₪ | סה"כ לתשלום | לא כולל מע"מ |

התפלגות חיוב בש"ח לפי תעו"ז

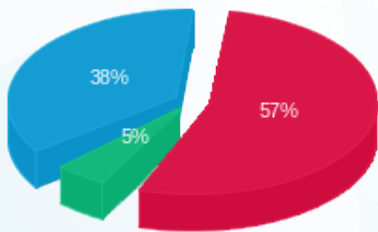

■ פסגה (1,690.42 ₪)
 ■ גבע (148.56 ₪)
 ■ שפל (1,119.20 ₪)

הסטוריית צריכה בקוט"ש

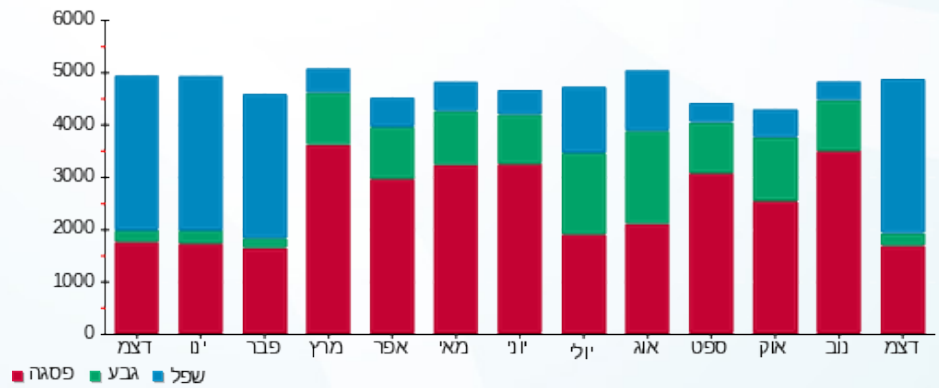



09/01/23

תאריך הפקדה:

שם דייר: גולף&קו 227

31/12/22

תאריך קריאה נוכחית:

שם אתר: קניון הדר

01/12/22

תאריך קריאה קודמת:

לקוח/ה נכבד/ה, אנו מתכבדים להגיש את חישוב צריכת החשמל לתקופה 01/12/22 - 31/12/22:

גולף&קו - 1 - 81040353(3x160)

| סוג תעריף | סוג צריכה | קריאה קודמת | קריאה נוכחית | סה"כ צריכה בקוט"ש | מחיר לקוט"ש בא"ג | סה"כ לתשלום |
|--------------------------|-----------|-------------|--------------|-------------------|------------------|-------------|
| פרטי חשבון עבור תאריכים: | | | | | | |
| 777 | פסגה | 01/12/22 | 31/12/22 | 1,559.60 | 103.20 | 1,609.51 ₪ |
| 778 | גבע | 172,029.80 | 172,293.40 | 263.60 | 62.21 | 163.99 ₪ |
| 779 | שפל | 362,275.60 | 365,328.60 | 3,053.00 | 37.88 | 1,156.48 ₪ |

סה"כ לדייר:

| פסגה | גבע | שפל | סה"כ | שיא ביקוש |
|------------|----------|------------|------------|-----------|
| 1,559.60 | 263.60 | 3,053.00 | 4,876.20 | 14.60 |
| 1,609.51 ₪ | 163.99 ₪ | 1,156.48 ₪ | 2,929.97 ₪ | |

סה"כ צריכה

סה"כ לתשלום

| | | |
|------------|---|---------------------|
| 214.45 ₪ | תשלום קבוע | |
| 29.82 ₪ | תשלום עבור גודל חיבור בKVA (3x160) | |
| 3,174.24 ₪ | סה"כ לתשלום | לא כולל מע"מ |

התפלגות חיוב בש"ח לפי תעו"ז

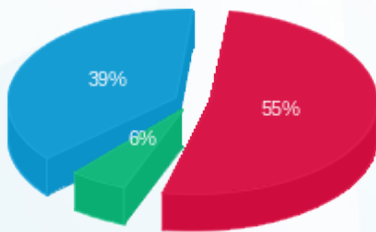

■ פסגה (1,609.51 ₪)
■ גבע (163.99 ₪)
■ שפל (1,156.48 ₪)

הסטוריית צריכה בקוט"ש

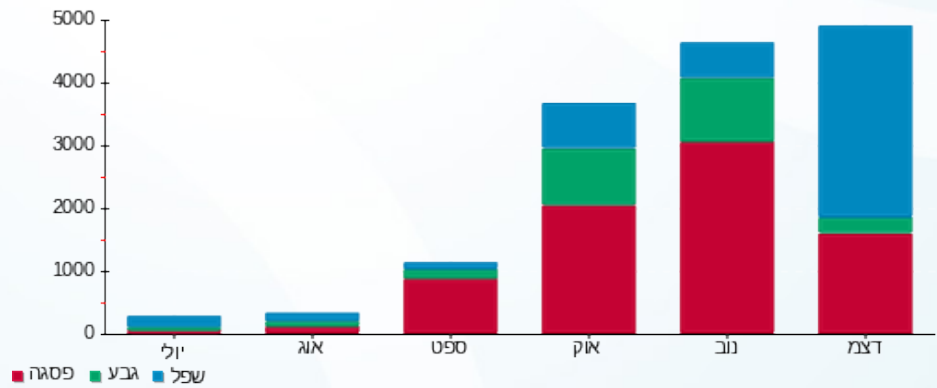



09/01/23

תאריך הפקה:

שם דייר: גינני-44

31/12/22

תאריך קריאה נוכחית:

שם אתר: קניון הדר

01/12/22

תאריך קריאה קודמת:

לקוח/ה נכבד/ה, אנו מתכבדים להגיש את חישוב צריכת החשמל לתקופה 01/12/22 - 31/12/22:

גינני-44 - 1 - 81038211(3x63)

| סוג תעריף | סוג צריכה | קריאה קודמת | קריאה נוכחית | סה"כ צריכה בקוט"ש | מחיר לקוט"ש בא"ג | סה"כ לתשלום |
|-----------|-----------|-------------|--------------|-------------------|--------------------------|-------------|
| | | | 31/12/22 | 01/12/22 | פרטי חשבון עבור תאריכים: | |
| 777 | פסגה | 266,502.00 | 267,773.40 | 1,271.40 | 103.20 | 1,312.08 ₪ |
| 778 | גבע | 77,626.20 | 77,846.00 | 219.80 | 62.21 | 136.74 ₪ |
| 779 | שפל | 166,181.60 | 169,868.40 | 3,686.80 | 37.88 | 1,396.56 ₪ |

סה"כ לדייר:

| פסגה | גבע | שפל | סה"כ | שיא ביקוש |
|------------|----------|------------|------------|-----------|
| 1,271.40 | 219.80 | 3,686.80 | 5,178.00 | 18.40 |
| 1,312.08 ₪ | 136.74 ₪ | 1,396.56 ₪ | 2,845.38 ₪ | |

סה"כ צריכה

סה"כ לתשלום

| | | |
|------------|--|---------------------|
| 214.45 ₪ | תשלום קבוע | |
| 11.74 ₪ | תשלום עבור גודל חיבור בKVA (3x63) | |
| 3,071.57 ₪ | סה"כ לתשלום | לא כולל מע"מ |

התפלגות חיוב בש"ח לפי תעו"ז

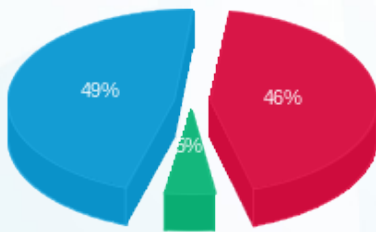

- פסגה (1,312.08 ₪) 49%
- גבע (136.74 ₪) 5%
- שפל (1,396.56 ₪) 46%

הסטוריית צריכה בקוט"ש

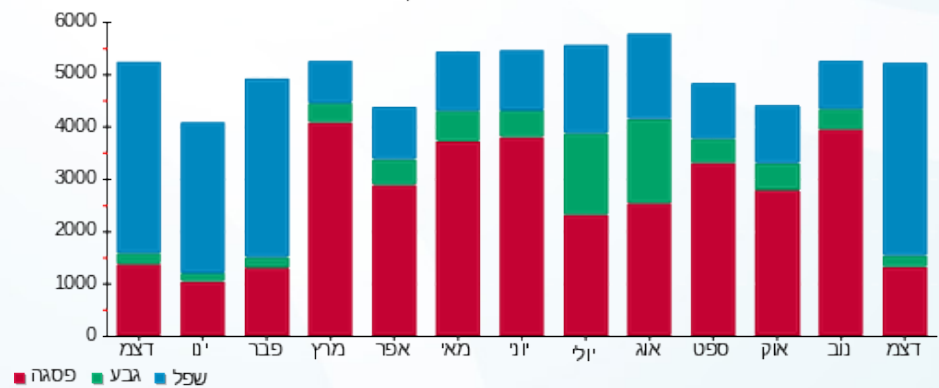



09/01/23

תאריך הפקה:

שם דייר: גלי 004

31/12/22

תאריך קריאה נוכחית:

שם אתר: קניון הדר

01/12/22

תאריך קריאה קודמת:

לקוח/ה נכבד/ה, אנו מתכבדים להגיש את חישוב צריכת החשמל לתקופה 01/12/22 - 31/12/22:

גלי חדש-19 - 5 - 81022680(3x80)

| סוג תעריף | סוג צריכה | קריאה קודמת | קריאה נוכחית | סה"כ צריכה בקוט"ש | מחיר לקוט"ש בא"ג | סה"כ לתשלום |
|--------------------------|-----------|-------------|--------------|-------------------|------------------|-------------|
| פרטי חשבון עבור תאריכים: | | | | | | |
| 777 | פסגה | 01/12/22 | 31/12/22 | 609.40 | 103.20 | 628.90 ₪ |
| 778 | גבע | 78,870.80 | 78,940.40 | 69.60 | 62.21 | 43.30 ₪ |
| 779 | שפל | 181,278.00 | 182,271.20 | 993.20 | 37.88 | 376.22 ₪ |

סה"כ לדיר:

| פסגה | גבע | שפל | סה"כ | שיא ביקוש |
|----------|---------|----------|------------|-----------|
| 609.40 | 69.60 | 993.20 | 1,672.20 | 5.40 |
| ₪ 628.90 | ₪ 43.30 | ₪ 376.22 | ₪ 1,048.42 | |

סה"כ צריכה

סה"כ לתשלום

| | | |
|------------|--|---------------------|
| 214.45 ₪ | תשלום קבוע | |
| 14.91 ₪ | תשלום עבור גודל חיבור בKVA (3x80) | |
| 1,277.78 ₪ | סה"כ לתשלום | לא כולל מע"מ |

התפלגות חיוב בש"ח לפי תעו"ז

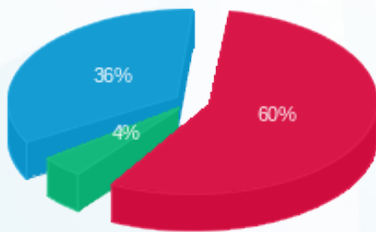

- פסגה (₪ 628.90) 60%
- גבע (₪ 43.30) 4%
- שפל (₪ 376.22) 36%

הסטוריית צריכה בקוט"ש

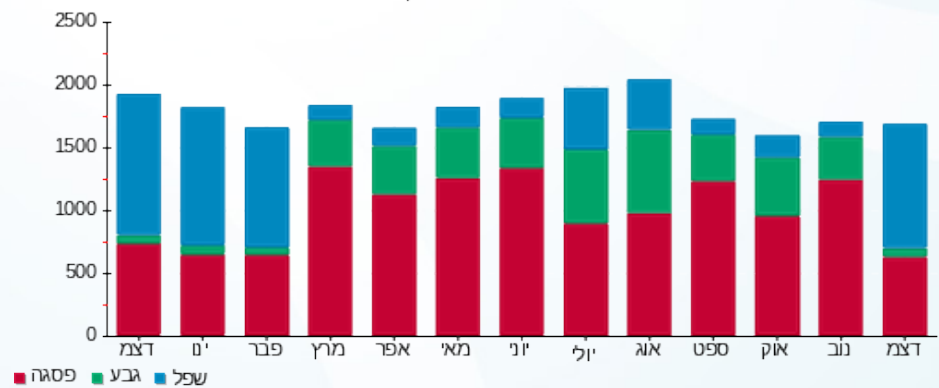



09/01/23

תאריך הפקדה:

שם דייר: גלידה קאז-66

31/12/22

תאריך קריאה נוכחית:

שם אתר: קניון הדר

01/12/22

תאריך קריאה קודמת:

לקוח/ה נכבד/ה, אנו מתכבדים להגיש את חישוב צריכת החשמל לתקופה 01/12/22 - 31/12/22:

גלידה קאז-66 - 5 - 81038211(3x40)

| סוג תעריף | סוג צריכה | קריאה קודמת | קריאה נוכחית | סה"כ צריכה בקוט"ש | מחיר לקוט"ש בא"ג | סה"כ לתשלום |
|--------------------------|-----------|-------------|--------------|-------------------|------------------|-------------|
| פרטי חשבון עבור תאריכים: | | | | | | |
| 777 | פסגה | 01/12/22 | 31/12/22 | 1,310.00 | 103.20 | 1,351.92 ₪ |
| 778 | גבע | 109,392.50 | 109,860.60 | 468.10 | 62.21 | 291.21 ₪ |
| 779 | שפל | 277,521.10 | 281,591.00 | 4,069.90 | 37.88 | 1,541.68 ₪ |

סה"כ לדייר:

| פסגה | גבע | שפל | סה"כ | שיא ביקוש |
|------------|----------|------------|------------|-----------|
| 1,310.00 | 468.10 | 4,069.90 | 5,848.00 | 15.10 |
| 1,351.92 ₪ | 291.21 ₪ | 1,541.68 ₪ | 3,184.80 ₪ | |

סה"כ צריכה

סה"כ לתשלום

| | | |
|------------|-----------------------------------|--------------|
| 214.45 ₪ | תשלום קבוע | |
| 7.45 ₪ | תשלום עבור גודל חיבור בKVA (3x40) | |
| 3,406.71 ₪ | סה"כ לתשלום | לא כולל מע"מ |

התפלגות חיוב בש"ח לפי תע"ז

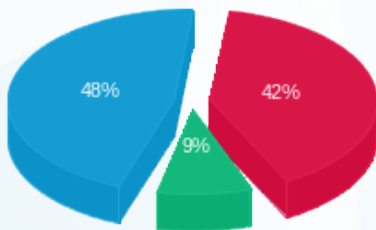

- פסגה (1,351.92 ₪) 48%
- גבע (291.21 ₪) 42%
- שפל (1,541.68 ₪) 9%

הסטוריית צריכה בקוט"ש

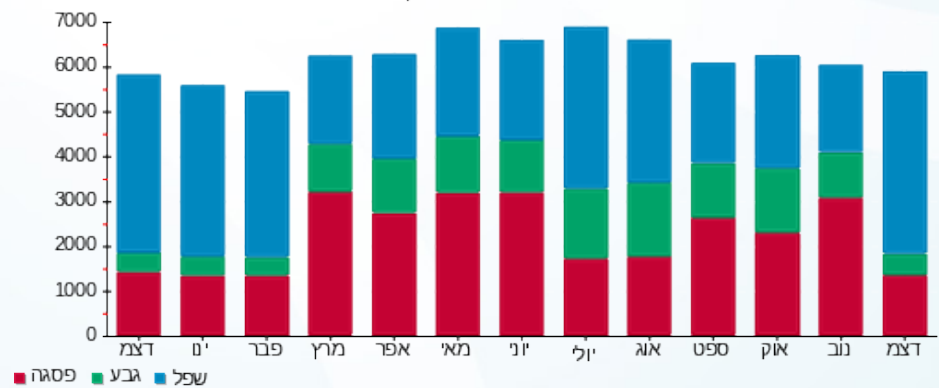



09/01/23

תאריך הפקדה:

שם דייר: גראס 216

31/12/22

תאריך קריאה נוכחית:

שם אתר: קניון הדר

01/12/22

תאריך קריאה קודמת:

לקוח/ה נכבד/ה, אנו מתכבדים להגיש את חישוב צריכת החשמל לתקופה 01/12/22 - 31/12/22:

גראס 216 - 4 - 81029742(3x25)

| סוג תעריף | סוג צריכה | קריאה קודמת | קריאה נוכחית | סה"כ צריכה בקוט"ש | מחיר לקוט"ש בא"ג | סה"כ לתשלום |
|--------------------------|-----------|-------------|--------------|-------------------|------------------|-------------|
| פרטי חשבון עבור תאריכים: | | | | | | |
| | | 01/12/22 | 31/12/22 | | | |
| 777 | פסגה | 151,119.00 | 152,142.90 | 1,023.90 | 103.20 | 1,056.66 ₪ |
| 778 | גבע | 55,932.90 | 56,200.90 | 268.00 | 62.21 | 166.72 ₪ |
| 779 | שפל | 88,130.15 | 90,505.75 | 2,375.60 | 37.88 | 899.88 ₪ |

סה"כ לדייר:

| פסגה | גבע | שפל | סה"כ | שיא ביקוש |
|------------|----------|----------|------------|-----------|
| 1,023.90 | 268.00 | 2,375.60 | 3,667.50 | 9.20 |
| 1,056.66 ₪ | 166.72 ₪ | 899.88 ₪ | 2,123.26 ₪ | |

סה"כ צריכה

סה"כ לתשלום

| | | |
|------------|--|---------------------|
| 214.45 ₪ | תשלום קבוע | |
| 4.66 ₪ | תשלום עבור גודל חיבור בKVA (3x25) | |
| 2,342.37 ₪ | סה"כ לתשלום | לא כולל מע"מ |

התפלגות חיוב בש"ח לפי תע"ז

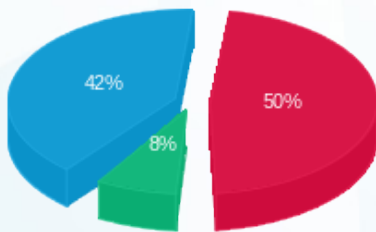

- פסגה (1,056.66 ₪) 50%
- גבע (166.72 ₪) 42%
- שפל (899.88 ₪) 8%

הסטוריית צריכה בקוט"ש

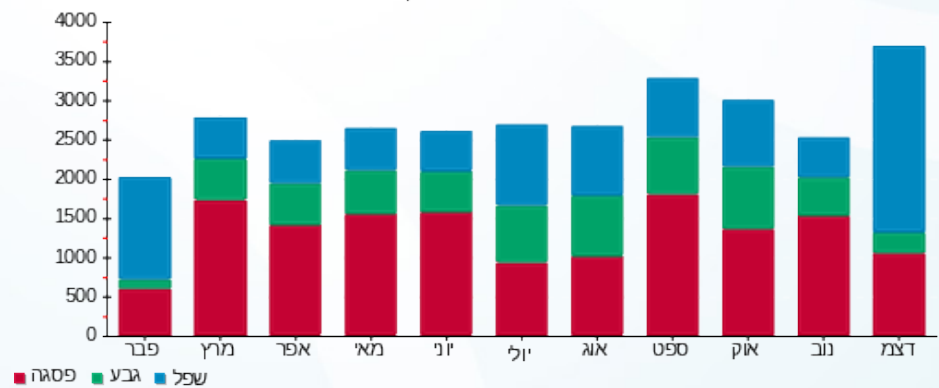



09/01/23

תאריך הפקה:

שם דייר: דגאני 213 (זום אופטיק) מתחם חדש

31/12/22

תאריך קריאה נוכחית:

שם אתר: קניון הדר

01/12/22

תאריך קריאה קודמת:

לקוח/ה נכבד/ה, אנו מתכבדים להגיש את חישוב צריכת החשמל לתקופה 01/12/22 - 31/12/22:

דגאני (זום אופטיק) מתחם חדש - 4 - 20065473(3x40)

| סוג תעריף | סוג צריכה | קריאה קודמת | קריאה נוכחית | סה"כ צריכה בקוט"ש | מחיר לקוט"ש בא"ג | סה"כ לתשלום |
|--------------------------|-----------|-------------|--------------|-------------------|------------------|-------------|
| פרטי חשבון עבור תאריכים: | | | | | | |
| | | 01/12/22 | 31/12/22 | | | |
| 777 | פסגה | 5,949.72 | 6,209.88 | 260.16 | 103.20 | 268.49 ₪ |
| 778 | גבע | 1,547.24 | 1,575.00 | 27.76 | 62.21 | 17.27 ₪ |
| 779 | שפל | 4,340.12 | 5,090.28 | 750.16 | 37.88 | 284.16 ₪ |

סה"כ לדייר:

| פסגה | גבע | שפל | סה"כ | שיא ביקוש |
|----------|---------|----------|----------|-----------|
| 260.16 | 27.76 | 750.16 | 1,038.08 | 10.40 |
| 268.49 ₪ | 17.27 ₪ | 284.16 ₪ | 569.92 ₪ | |

סה"כ צריכה

סה"כ לתשלום

| | | |
|----------|--|---------------------|
| 214.45 ₪ | תשלום קבוע | |
| 7.45 ₪ | תשלום עבור גודל חיבור בKVA (3x40) | |
| 791.82 ₪ | סה"כ לתשלום | לא כולל מע"מ |

התפלגות חיוב בש"ח לפי תעו"ז

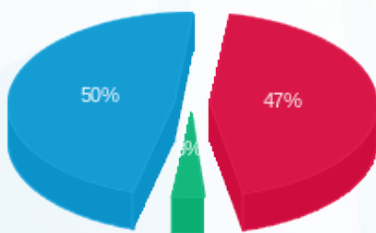

- פסגה (268.49 ₪) 50%
- גבע (17.27 ₪) 3%
- שפל (284.16 ₪) 47%

הסטוריית צריכה בקוט"ש

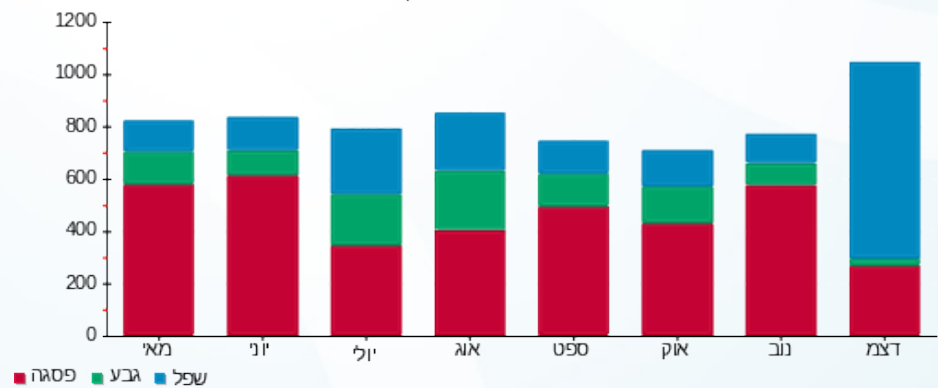



09/01/23

תאריך הפקה:

שם דייר: דורית לוי 169

31/12/22

תאריך קריאה נוכחית:

שם אתר: קניון הדר

01/12/22

תאריך קריאה קודמת:

לקוח/ה נכבד/ה, אנו מתכבדים להגיש את חישוב צריכת החשמל לתקופה 01/12/22 - 31/12/22:

דורית לוי 169 - 3 - 81022652 (3x25)

| סוג תעריף | סוג צריכה | קריאה קודמת | קריאה נוכחית | סה"כ צריכה בקוט"ש | מחיר לקוט"ש בא"ג | סה"כ לתשלום |
|-----------|-----------|-------------|--------------|-------------------|------------------|-------------|
| | | 01/12/22 | 31/12/22 | | | |
| 777 | פסגה | 37,091.75 | 37,200.20 | 108.45 | 103.20 | 111.92 ₪ |
| 778 | גבע | 11,079.30 | 11,099.50 | 20.20 | 62.21 | 12.57 ₪ |
| 779 | שפל | 14,068.95 | 14,403.45 | 334.50 | 37.88 | 126.71 ₪ |

סה"כ לדיר:

| פסגה | גבע | שפל | סה"כ | שיא ביקוש |
|----------|---------|----------|----------|-----------|
| 108.45 | 20.20 | 334.50 | 463.15 | 4.95 |
| 111.92 ₪ | 12.57 ₪ | 126.71 ₪ | 251.20 ₪ | |

סה"כ צריכה

סה"כ לתשלום

| | | |
|----------|-----------------------------------|--------------|
| 214.45 ₪ | תשלום קבוע | |
| 4.66 ₪ | תשלום עבור גודל חיבור בKVA (3x25) | |
| 470.30 ₪ | סה"כ לתשלום | לא כולל מע"מ |

התפלגות חיוב בש"ח לפי תע"ז

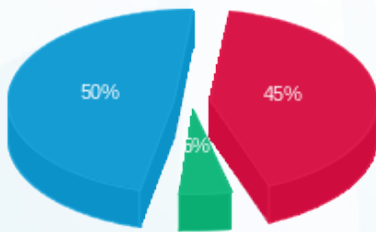

- פסגה (111.92 ₪) 50%
- גבע (12.57 ₪) 5%
- שפל (126.71 ₪) 45%

הסטוריית צריכה בקוט"ש

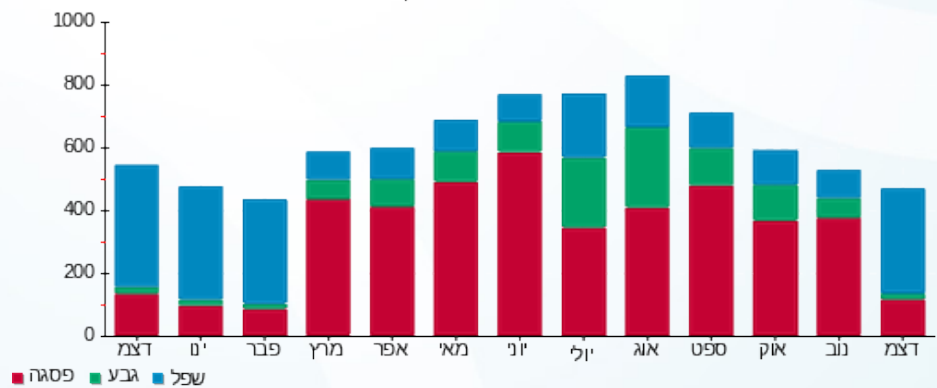

09/01/23 תאריך הפקה:
 31/12/22 תאריך קריאה נוכחית:
 01/12/22 תאריך קריאה קודמת:

שם דייר: דלתא-20
 שם אתר: קניון הדר

לקוח/ה נכבד/ה, אנו מתכבדים להגיש את חישוב צריכת החשמל לתקופה 01/12/22 - 31/12/22:

דלתא - 8 - 81029766(3x50)

| סוג תעריף | סוג צריכה | קריאה קודמת | קריאה נוכחית | סה"כ צריכה בקוט"ש | מחיר לקוט"ש בא"ג | סה"כ לתשלום |
|--------------------------|-----------|-------------|--------------|-------------------|------------------|-------------|
| פרטי חשבון עבור תאריכים: | | | | | | |
| 777 | פסגה | 01/12/22 | 31/12/22 | 887.65 | 103.20 | 916.05 ₪ |
| 778 | גבע | 35,686.20 | 35,771.35 | 85.15 | 62.21 | 52.97 ₪ |
| 779 | שפל | 45,532.00 | 46,901.05 | 1,369.05 | 37.88 | 518.60 ₪ |

סה"כ לדייר:

| פסגה | גבע | שפל | סה"כ | שיא ביקוש |
|----------|---------|----------|------------|-----------|
| 887.65 | 85.15 | 1,369.05 | 2,341.85 | 6.90 |
| 916.05 ₪ | 52.97 ₪ | 518.60 ₪ | 1,487.62 ₪ | |

סה"כ צריכה
 סה"כ לתשלום

| | | |
|------------|-----------------------------------|--------------|
| 214.45 ₪ | תשלום קבוע | |
| 9.32 ₪ | תשלום עבור גודל חיבור בKVA (3x50) | |
| 1,711.39 ₪ | סה"כ לתשלום | לא כולל מע"מ |

התפלגות חיוב בש"ח לפי תעו"ז

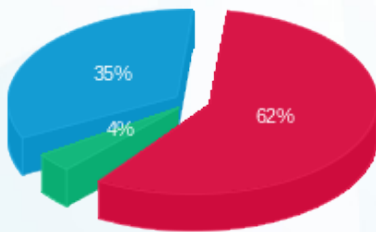

פסגה (916.05 ₪) 62%
 גבע (52.97 ₪) 4%
 שפל (518.60 ₪) 35%

הסטוריית צריכה בקוט"ש

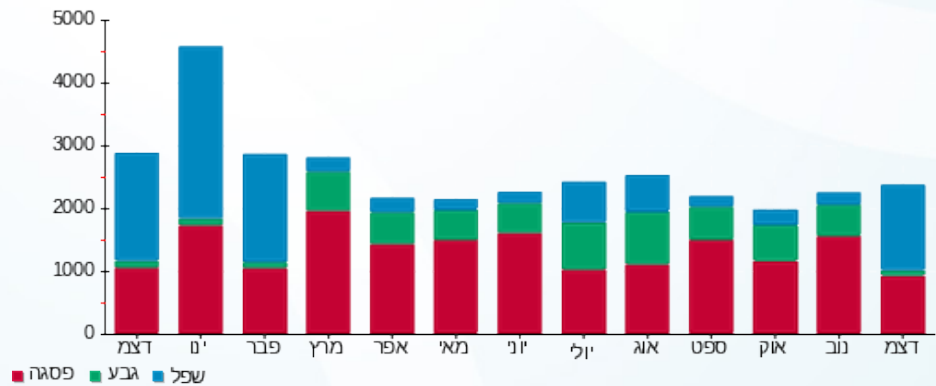

09/01/23 תאריך הפקה:
 31/12/22 תאריך קריאה נוכחית:
 01/12/22 תאריך קריאה קודמת:

שם דייר: הודיס-157
 שם אתר: קניון הדר

לקוח/ה נכבד/ה, אנו מתכבדים להגיש את חישוב צריכת החשמל לתקופה 01/12/22 - 31/12/22:

הודיס-157 - 6 - 81029837(3x40)

| סוג תעריף | סוג צריכה | קריאה קודמת | קריאה נוכחית | סה"כ צריכה בקוט"ש | מחיר לקוט"ש בא"ג | סה"כ לתשלום |
|--------------------------|-----------|-------------|--------------|-------------------|------------------|-------------|
| פרטי חשבון עבור תאריכים: | | | | | | |
| 777 | פסגה | 01/12/22 | 31/12/22 | 587.10 | 103.20 | ₪ 605.89 |
| 778 | גבע | 55,864.80 | 56,011.00 | 146.20 | 62.21 | ₪ 90.95 |
| 779 | שפל | 104,052.80 | 105,401.80 | 1,349.00 | 37.88 | ₪ 511.00 |

סה"כ לדייר:

| פסגה | גבע | שפל | סה"כ | שיא ביקוש |
|----------|---------|----------|------------|-----------|
| 587.10 | 146.20 | 1,349.00 | 2,082.30 | 4.80 |
| ₪ 605.89 | ₪ 90.95 | ₪ 511.00 | ₪ 1,207.84 | |

סה"כ צריכה
 סה"כ לתשלום

| | | |
|------------|--|---------------------|
| 214.45 ₪ | תשלום קבוע | |
| 7.45 ₪ | תשלום עבור גודל חיבור בKVA (3x40) | |
| 1,429.74 ₪ | סה"כ לתשלום | לא כולל מע"מ |

התפלגות חיוב בש"ח לפי תעו"ז

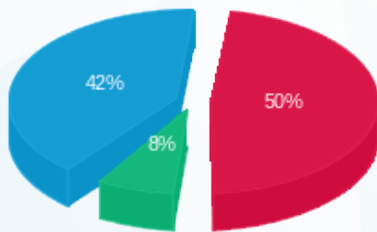

פסגה (605.89 ₪) 50%
 גבע (90.95 ₪) 8%
 שפל (511.00 ₪) 42%

הסטוריית צריכה בקוט"ש

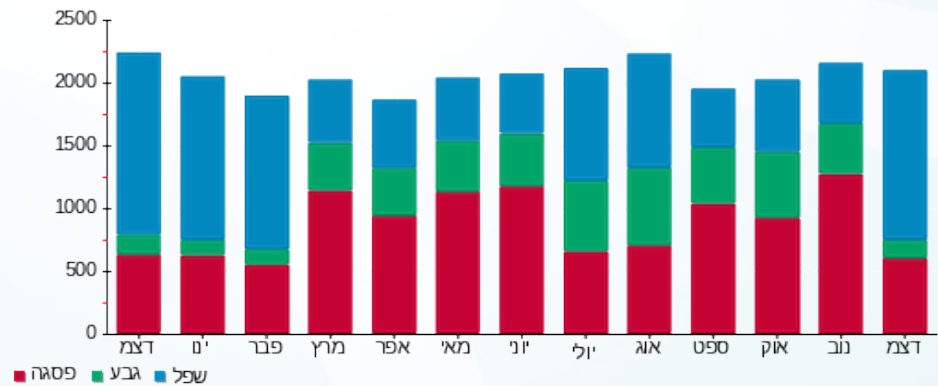



09/01/23

תאריך הפקה:

שם דייר: הוניהן ילדים-143

31/12/22

תאריך קריאה נוכחית:

שם אתר: קניון הדר

01/12/22

תאריך קריאה קודמת:

לקוח/ה נכבד/ה, אנו מתכבדים להגיש את חישוב צריכת החשמל לתקופה 01/12/22 - 31/12/22:

1 - 81040338 (3x63)

| סוג תעריף | סוג צריכה | קריאה קודמת | קריאה נוכחית | סה"כ צריכה בקוט"ש | מחיר לקוט"ש בא"ג | סה"כ לתשלום |
|--------------------------|-----------|-------------|--------------|-------------------|------------------|-------------|
| פרטי חשבון עבור תאריכים: | | | | | | |
| 777 | פסגה | 01/12/22 | 31/12/22 | 395.70 | 103.20 | 408.36 ₪ |
| 778 | גבע | 23,180.80 | 23,223.40 | 42.60 | 62.21 | 26.50 ₪ |
| 779 | שפל | 36,716.60 | 37,391.90 | 675.30 | 37.88 | 255.80 ₪ |

סה"כ לדייר:

| פסגה | גבע | שפל | סה"כ | שיא ביקוש |
|----------|---------|----------|----------|-----------|
| 395.70 | 42.60 | 675.30 | 1,113.60 | 3.50 |
| 408.36 ₪ | 26.50 ₪ | 255.80 ₪ | 690.67 ₪ | |

סה"כ צריכה

סה"כ לתשלום

| | | |
|----------|--|---------------------|
| 214.45 ₪ | תשלום קבוע | |
| 11.74 ₪ | תשלום עבור גודל חיבור בKVA (3x63) | |
| 916.86 ₪ | סה"כ לתשלום | לא כולל מע"מ |

התפלגות חיוב בש"ח לפי תע"ז

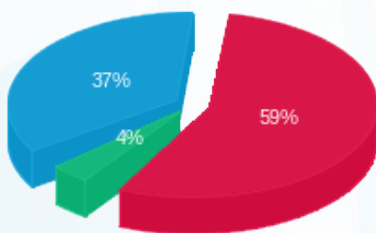

- פסגה (408.36 ₪) 59%
- גבע (26.50 ₪) 4%
- שפל (255.80 ₪) 37%

הסטוריית צריכה בקוט"ש

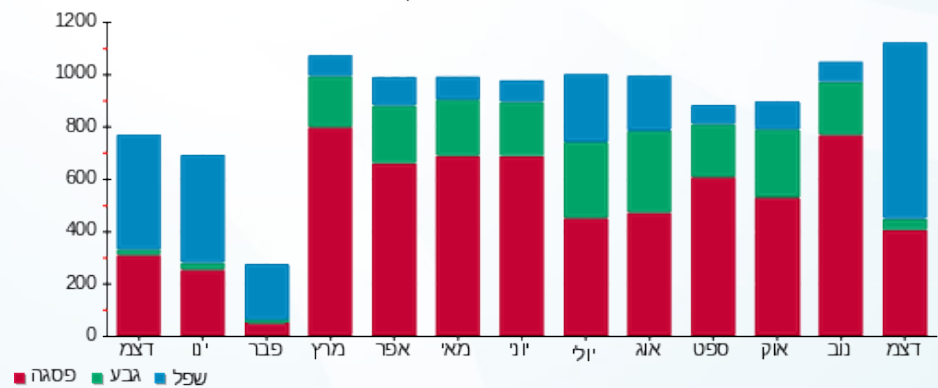



09/01/23

תאריך הפקה:

שם דייר: היפה והחיה-145

31/12/22

תאריך קריאה נוכחית:

שם אתר: קניון הדר

01/12/22

תאריך קריאה קודמת:

לקוח/ה נכבד/ה, אנו מתכבדים להגיש את חישוב צריכת החשמל לתקופה 01/12/22 - 31/12/22:

היפה והחיה-145 - 2 - (3x25)81037884

| סוג תעריף | סוג צריכה | קריאה קודמת | קריאה נוכחית | סה"כ צריכה בקוט"ש | מחיר לקוט"ש בא"ג | סה"כ לתשלום |
|--------------------------|-----------|-------------|--------------|-------------------|------------------|-------------|
| פרטי חשבון עבור תאריכים: | | | | | | |
| 777 | פסגה | 01/12/22 | 31/12/22 | 112.00 | 103.20 | 115.58 ₪ |
| 778 | גבע | 9,074.00 | 9,097.80 | 23.80 | 62.21 | 14.81 ₪ |
| 779 | שפל | 13,366.90 | 13,679.80 | 312.90 | 37.88 | 118.53 ₪ |

סה"כ לדייר:

| פסגה | גבע | שפל | סה"כ | שיא ביקוש |
|----------|---------|----------|----------|-----------|
| 112.00 | 23.80 | 312.90 | 448.70 | 1.70 |
| 115.58 ₪ | 14.81 ₪ | 118.53 ₪ | 248.92 ₪ | |

סה"כ צריכה

סה"כ לתשלום

| | | |
|----------|--|---------------------|
| 38.53 ₪ | תשלום קבוע | |
| 4.66 ₪ | תשלום עבור גודל חיבור בKVA (3x25) | |
| 292.11 ₪ | סה"כ לתשלום | לא כולל מע"מ |

התפלגות חיוב בש"ח לפי תע"ז

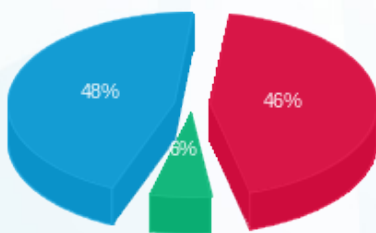

- פסגה (115.58 ₪) - 48%
- גבע (14.81 ₪) - 6%
- שפל (118.53 ₪) - 46%

הסטוריית צריכה בקוט"ש

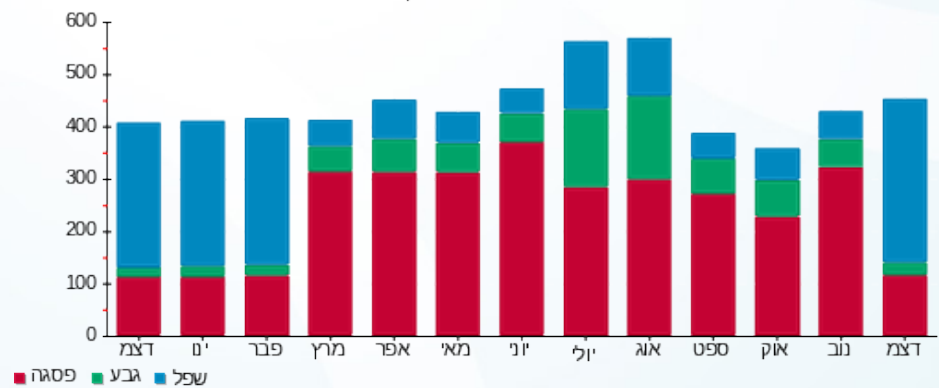

- פסגה
- גבע
- שפל



09/01/23 תאריך הפקה:
 31/12/22 תאריך קריאה נוכחית:
 01/12/22 תאריך קריאה קודמת:

שם דייר: הפיראט האדום 212 מתחם חדש
 שם אתר: קניון הדר

לקוח/ה נכבד/ה, אנו מתכבדים להגיש את חישוב צריכת החשמל לתקופה 01/12/22 - 31/12/22:

הפיראט האדום מתחם חדש - 2 - 20065473 (3x1600)

| סוג תעריף | סוג צריכה | קריאה קודמת | קריאה נוכחית | סה"כ צריכה בקוט"ש | מחיר לקוט"ש בא"ג | סה"כ לתשלום |
|--------------------------|-----------|-------------|--------------|-------------------|------------------|-------------|
| פרטי חשבון עבור תאריכים: | | | | | | |
| 777 | פסגה | 01/12/22 | 31/12/22 | 1,433.80 | 103.20 | 1,479.68 ₪ |
| 778 | גבע | 15,445.20 | 15,624.20 | 179.00 | 62.21 | 111.36 ₪ |
| 779 | שפל | 17,023.60 | 19,610.80 | 2,587.20 | 37.88 | 980.03 ₪ |

סה"כ לדייר:

| פסגה | גבע | שפל | סה"כ | שיא ביקוש |
|------------|----------|----------|------------|-----------|
| 1,433.80 | 179.00 | 2,587.20 | 4,200.00 | 132.07 |
| 1,479.68 ₪ | 111.36 ₪ | 980.03 ₪ | 2,571.07 ₪ | |

סה"כ צריכה
 סה"כ לתשלום

| | | |
|------------|-------------------------------------|--------------|
| 214.45 ₪ | תשלום קבוע | |
| 298.17 ₪ | תשלום עבור גודל חיבור בKVA (3x1600) | |
| 3,083.69 ₪ | סה"כ לתשלום | לא כולל מע"מ |

התפלגות חיוב בש"ח לפי תע"ז

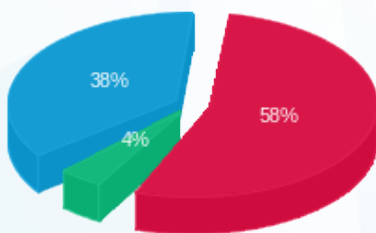

■ פסגה (1,479.68 ₪)
 ■ גבע (111.36 ₪)
 ■ שפל (980.03 ₪)

הסטוריית צריכה בקוט"ש

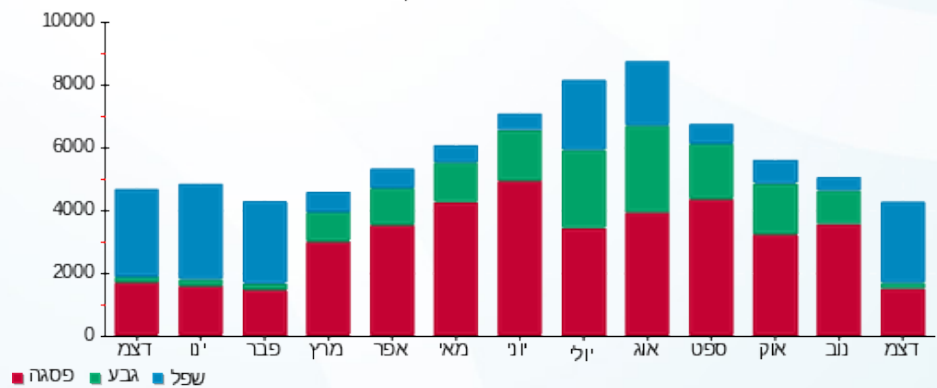



09/01/23

תאריך הפקה:

שם דייר: וופל בר 183

31/12/22

תאריך קריאה נוכחית:

שם אתר: קניון הדר

01/12/22

תאריך קריאה קודמת:

לקוח/ה נכבד/ה, אנו מתכבדים להגיש את חישוב צריכת החשמל לתקופה 01/12/22 - 31/12/22:

וופל בר 183 - 6 - 81042553 (3x63)

| סוג תעריף | סוג צריכה | קריאה קודמת | קריאה נוכחית | סה"כ צריכה בקוט"ש | מחיר לקוט"ש בא"ג | סה"כ לתשלום |
|--------------------------|-----------|-------------|--------------|-------------------|------------------|-------------|
| פרטי חשבון עבור תאריכים: | | | | | | |
| 777 | פסגה | 01/12/22 | 31/12/22 | 322.30 | 103.20 | ₪ 332.61 |
| 778 | גבע | 25,738.20 | 25,886.40 | 148.20 | 62.21 | ₪ 92.20 |
| 779 | שפל | 70,166.10 | 71,375.70 | 1,209.60 | 37.88 | ₪ 458.20 |

סה"כ לדייר:

| פסגה | גבע | שפל | סה"כ | שיא ביקוש |
|----------|---------|----------|----------|-----------|
| 322.30 | 148.20 | 1,209.60 | 1,680.10 | 3.50 |
| ₪ 332.61 | ₪ 92.20 | ₪ 458.20 | ₪ 883.01 | |

סה"כ צריכה

סה"כ לתשלום

| | | |
|------------|--|---------------------|
| 214.45 ₪ | תשלום קבוע | |
| 11.74 ₪ | תשלום עבור גודל חיבור בKVA (3x63) | |
| 1,109.20 ₪ | סה"כ לתשלום | לא כולל מע"מ |

התפלגות חיוב בש"ח לפי תעו"ז

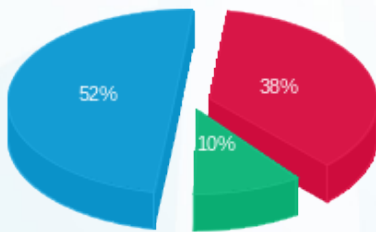

- פסגה (₪ 332.61) 52%
- גבע (₪ 92.20) 10%
- שפל (₪ 458.20) 38%

הסטוריית צריכה בקוט"ש

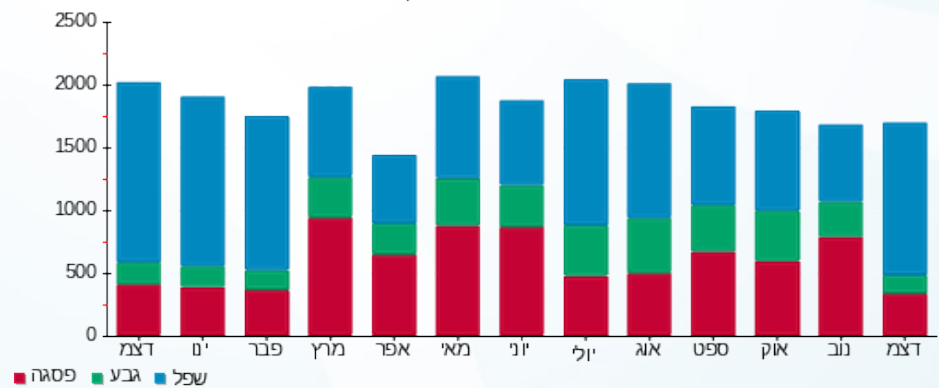

09/01/23 תאריך הפקה:
 31/12/22 תאריך קריאה נוכחית:
 01/12/22 תאריך קריאה קודמת:

שם דייר: וופל בר מחסן + מטבח 183
 שם אתר: קניון הדר

לקוח/ה נכבד/ה, אנו מתכבדים להגיש את חישוב צריכת החשמל לתקופה 01/12/22 - 31/12/22:

וופל בר מחסן + מטבח 183 - 3 - 81036707(3x160)

| סוג תעריף | סוג צריכה | קריאה קודמת | קריאה נוכחית | סה"כ צריכה בקוט"ש | מחיר לקוט"ש בא"ג | סה"כ לתשלום |
|--------------------------|-----------|-------------|--------------|-------------------|------------------|-------------|
| פרטי חשבון עבור תאריכים: | | | | | | |
| 777 | פסגה | 01/12/22 | 31/12/22 | 1,509.80 | 103.20 | 1,558.11 ₪ |
| 778 | גבע | 73,892.80 | 74,257.40 | 364.60 | 62.21 | 226.82 ₪ |
| 779 | שפל | 123,593.80 | 127,658.20 | 4,064.40 | 37.88 | 1,539.59 ₪ |

סה"כ לדייר:

| פסגה | גבע | שפל | סה"כ | שיא ביקוש |
|------------|----------|------------|------------|-----------|
| 1,509.80 | 364.60 | 4,064.40 | 5,938.80 | 24.80 |
| 1,558.11 ₪ | 226.82 ₪ | 1,539.59 ₪ | 3,324.53 ₪ | |

סה"כ צריכה
 סה"כ לתשלום

| | | |
|------------|---|---------------------|
| 214.45 ₪ | תשלום קבוע | |
| 29.82 ₪ | תשלום עבור גודל חיבור בKVA (3x160) | |
| 3,568.79 ₪ | סה"כ לתשלום | לא כולל מע"מ |

התפלגות חיוב בש"ח לפי תע"ז

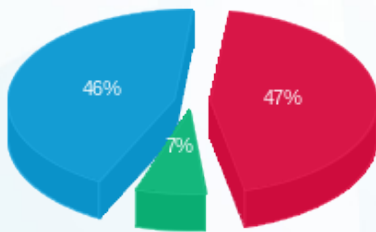

פסגה (1,558.11 ₪) 46%
 גבע (226.82 ₪) 7%
 שפל (1,539.59 ₪) 47%

הסטוריית צריכה בקוט"ש

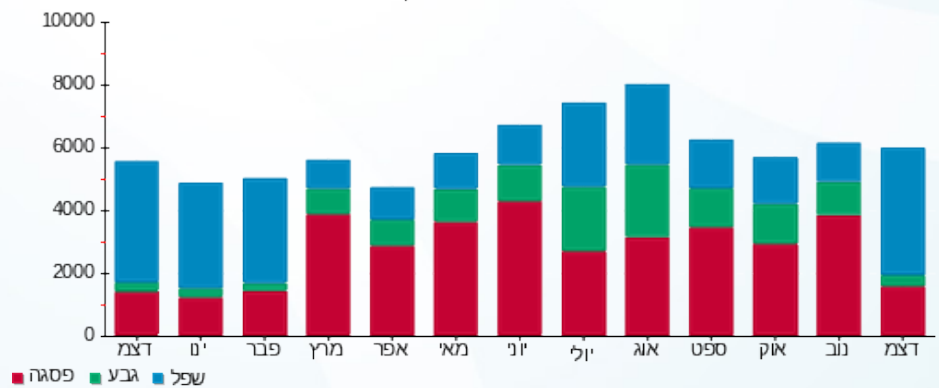



09/01/23

תאריך הפקדה:

שם דייר: זאת הברכה 109

31/12/22

תאריך קריאה נוכחית:

שם אתר: קניון הדר

01/12/22

תאריך קריאה קודמת:

לקוח/ה נכבד/ה, אנו מתכבדים להגיש את חישוב צריכת החשמל לתקופה 01/12/22 - 31/12/22:

זאת הברכה 109 - 5 - 81022652(1x20)

| סוג תעריף | סוג צריכה | קריאה קודמת | קריאה נוכחית | סה"כ צריכה בקוט"ש | מחיר לקוט"ש בא"ג | סה"כ לתשלום |
|--------------------------|-----------|-------------|--------------|-------------------|------------------|-------------|
| פרטי חשבון עבור תאריכים: | | | | | | |
| 777 | פסגה | 01/12/22 | 31/12/22 | 135.70 | 103.20 | 140.04 ₪ |
| 778 | גבע | 6,555.10 | 6,570.55 | 15.45 | 62.21 | 9.61 ₪ |
| 779 | שפל | 7,008.35 | 7,233.50 | 225.15 | 37.88 | 85.29 ₪ |

סה"כ לדייר:

| פסגה | גבע | שפל | סה"כ | שיא ביקוש |
|----------|--------|---------|----------|-----------|
| 135.70 | 15.45 | 225.15 | 376.30 | 1.25 |
| 140.04 ₪ | 9.61 ₪ | 85.29 ₪ | 234.94 ₪ | |

סה"כ צריכה

סה"כ לתשלום

| | | |
|----------|--|---------------------|
| 38.53 ₪ | תשלום קבוע | |
| 1.24 ₪ | תשלום עבור גודל חיבור בKVA (1x20) | |
| 274.71 ₪ | סה"כ לתשלום | לא כולל מע"מ |

התפלגות חיוב בש"ח לפי תעו"ז

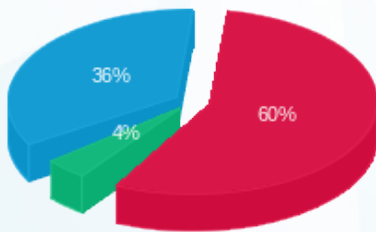

■ פסגה (140.04 ₪)
■ גבע (9.61 ₪)
■ שפל (85.29 ₪)

הסטוריית צריכה בקוט"ש

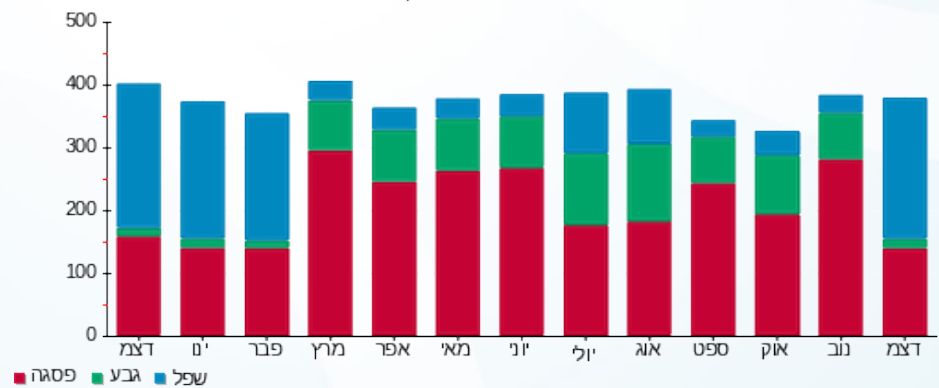



09/01/23

תאריך הפקה:

שם דייר: חדר בזק-88

31/12/22

תאריך קריאה נוכחית:

שם אתר: קניון הדר

01/12/22

תאריך קריאה קודמת:

לקוח/ה נכבד/ה, אנו מתכבדים להגיש את חישוב צריכת החשמל לתקופה 01/12/22 - 31/12/22:

חדר בזק-88 - 1 - 70058573(3x40)

| סוג תעריף | סוג צריכה | קריאה קודמת | קריאה נוכחית | סה"כ צריכה בקוט"ש | מחיר לקוט"ש בא"ג | סה"כ לתשלום |
|--------------------------|-----------|-------------|--------------|-------------------|------------------|-------------|
| פרטי חשבון עבור תאריכים: | | | | | | |
| 777 | פסגה | 01/12/22 | 31/12/22 | 306.51 | 103.20 | ₪ 316.32 |
| 778 | גבע | 50,192.29 | 50,352.65 | 160.35 | 62.21 | ₪ 99.76 |
| 779 | שפל | 150,346.72 | 151,548.98 | 1,202.26 | 37.88 | ₪ 455.42 |

סה"כ לדייר:

| פסגה | גבע | שפל | סה"כ | שיא ביקוש |
|----------|---------|----------|----------|-----------|
| 306.51 | 160.35 | 1,202.26 | 1,669.13 | 2.88 |
| ₪ 316.32 | ₪ 99.76 | ₪ 455.42 | ₪ 871.49 | |

סה"כ צריכה

סה"כ לתשלום

| | | |
|------------|--|---------------------|
| 214.45 ₪ | תשלום קבוע | |
| 7.45 ₪ | תשלום עבור גודל חיבור בKVA (3x40) | |
| 1,093.40 ₪ | סה"כ לתשלום | לא כולל מע"מ |

התפלגות חיוב בש"ח לפי תע"ז

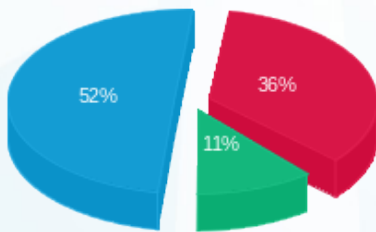

- פסגה (₪ 316.32)
- גבע (₪ 99.76)
- שפל (₪ 455.42)

הסטוריית צריכה בקוט"ש

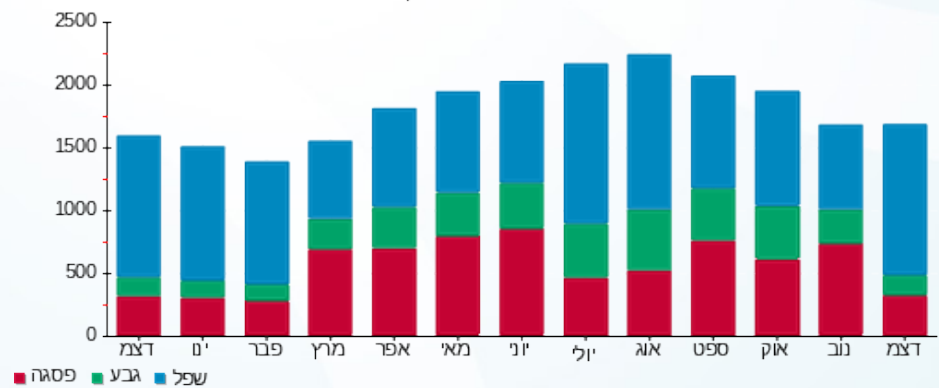

- פסגה
- גבע
- שפל





09/01/23

תאריך הפקדה:

שם דייר: חנות אלפא

31/12/22

תאריך קריאה נוכחית:

שם אתר: קניון הדר

01/12/22

תאריך קריאה קודמת:

לקוח/ה נכבד/ה, אנו מתכבדים להגיש את חישוב צריכת החשמל לתקופה 01/12/22 - 31/12/22:

חנות אלפא - 6 - 81022652 (1x32)

| סוג תעריף | סוג צריכה | קריאה קודמת | קריאה נוכחית | סה"כ צריכה בקוט"ש | מחיר לקוט"ש בא"ג | סה"כ לתשלום |
|--------------------------|-----------|-------------|--------------|-------------------|------------------|-------------|
| פרטי חשבון עבור תאריכים: | | | | | | |
| 777 | פסגה | 01/12/22 | 31/12/22 | 74.40 | 103.20 | 76.78 ₪ |
| 778 | גבע | 2,833.00 | 2,842.15 | 9.15 | 62.21 | 5.69 ₪ |
| 779 | שפל | 7,471.20 | 7,622.30 | 151.10 | 37.88 | 57.24 ₪ |

סה"כ לדייר:

| פסגה | גבע | שפל | סה"כ | שיא ביקוש |
|---------|--------|---------|----------|-----------|
| 74.40 | 9.15 | 151.10 | 234.65 | 1.20 |
| 76.78 ₪ | 5.69 ₪ | 57.24 ₪ | 139.71 ₪ | |

סה"כ צריכה

סה"כ לתשלום

| | | |
|----------|-----------------------------------|--------------|
| 0.00 ₪ | תשלום קבוע | |
| 1.99 ₪ | תשלום עבור גודל חיבור בKVA (1x32) | |
| 141.70 ₪ | סה"כ לתשלום | לא כולל מע"מ |

התפלגות חיוב בש"ח לפי תעו"ז

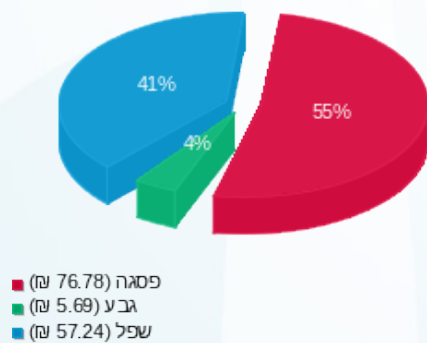

הסטוריית צריכה בקוט"ש

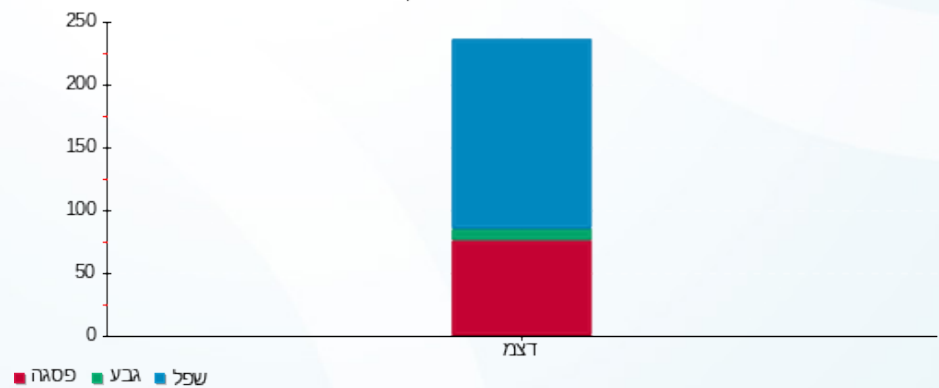



09/01/23

תאריך הפיקה:

שם דייר: חנן מכשירי כתיבה 015

31/12/22

תאריך קריאה נוכחית:

שם אתר: קניון הדר

01/12/22

תאריך קריאה קודמת:

לקוח/ה נכבד/ה, אנו מתכבדים להגיש את חישוב צריכת החשמל לתקופה 01/12/22 - 31/12/22:

חנן מכשירי כתיבה 015 - 3 - 81029833(3x40)

| סוג תעריף | סוג צריכה | קריאה קודמת | קריאה נוכחית | סה"כ צריכה בקוט"ש | מחיר לקוט"ש בא"ג | סה"כ לתשלום |
|--------------------------|-----------|-------------|--------------|-------------------|------------------|-------------|
| פרטי חשבון עבור תאריכים: | | | | | | |
| 777 | פסגה | 01/12/22 | 31/12/22 | 612.65 | 103.20 | 777 ₪ |
| 778 | גבע | 35,335.30 | 35,392.95 | 57.65 | 62.21 | 778 ₪ |
| 779 | שפל | 46,296.20 | 47,337.25 | 1,041.05 | 37.88 | 779 ₪ |

סה"כ לדייר:

| פסגה | גבע | שפל | סה"כ | שיא ביקוש |
|--------|-------|----------|------------|-----------|
| 612.65 | 57.65 | 1,041.05 | 1,711.35 | 5.60 |
| 777 ₪ | 778 ₪ | 779 ₪ | 1,062.47 ₪ | |

סה"כ צריכה

סה"כ לתשלום

| | | |
|------------|-----------------------------------|--------------|
| 214.45 ₪ | תשלום קבוע | |
| 7.45 ₪ | תשלום עבור גודל חיבור בKVA (3x40) | |
| 1,284.37 ₪ | סה"כ לתשלום | לא כולל מע"מ |

התפלגות חיוב בש"ח לפי תע"ז

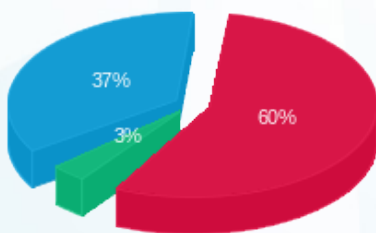

- פסגה (632.25 ₪) - 60%
- גבע (35.86 ₪) - 37%
- שפל (394.35 ₪) - 3%

הסטוריית צריכה בקוט"ש

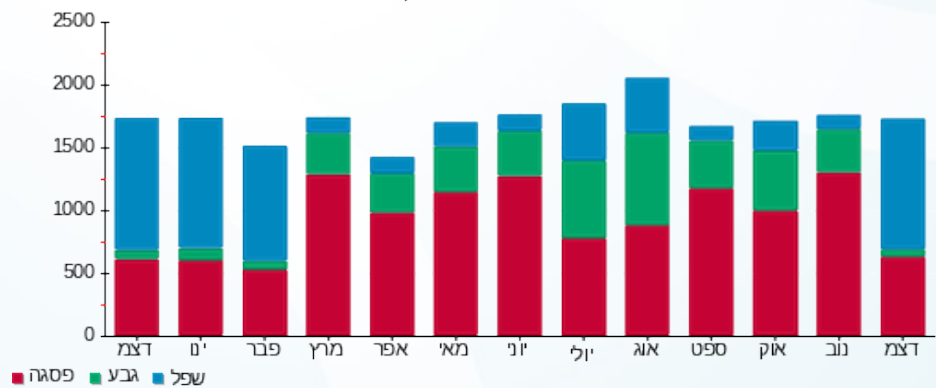

- פסגה
- גבע
- שפל





09/01/23

תאריך הפקה:

שם דייר: טבע נאות-130

31/12/22

תאריך קריאה נוכחית:

שם אתר: קניון הדר

01/12/22

תאריך קריאה קודמת:

לקוח/ה נכבד/ה, אנו מתכבדים להגיש את חישוב צריכת החשמל לתקופה 01/12/22 - 31/12/22:

טבע נאות-130 - 3 - 81029755(3x32)

| סוג תעריף | סוג צריכה | קריאה קודמת | קריאה נוכחית | סה"כ צריכה בקוט"ש | מחיר לקוט"ש בא"ג | סה"כ לתשלום |
|--------------------------|-----------|-------------|--------------|-------------------|------------------|-------------|
| פרטי חשבון עבור תאריכים: | | | | | | |
| 777 | פסגה | 01/12/22 | 31/12/22 | 215.80 | 103.20 | 222.71 ₪ |
| 778 | גבע | 24,993.30 | 25,046.20 | 52.90 | 62.21 | 32.91 ₪ |
| 779 | שפל | 41,456.30 | 41,972.60 | 516.30 | 37.88 | 195.57 ₪ |

סה"כ לדייר:

| פסגה | גבע | שפל | סה"כ | שיא ביקוש |
|----------|---------|----------|----------|-----------|
| 215.80 | 52.90 | 516.30 | 785.00 | 2.00 |
| 222.71 ₪ | 32.91 ₪ | 195.57 ₪ | 451.19 ₪ | |

סה"כ צריכה

סה"כ לתשלום

| | | |
|----------|--|---------------------|
| 214.45 ₪ | תשלום קבוע | |
| 5.96 ₪ | תשלום עבור גודל חיבור בKVA (3x32) | |
| 671.60 ₪ | סה"כ לתשלום | לא כולל מע"מ |

התפלגות חיוב בש"ח לפי תעו"ז

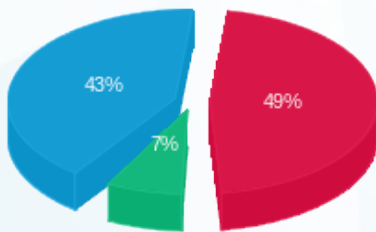

- פסגה (222.71 ₪) - 43%
- גבע (32.91 ₪) - 7%
- שפל (195.57 ₪) - 49%

הסטוריית צריכה בקוט"ש

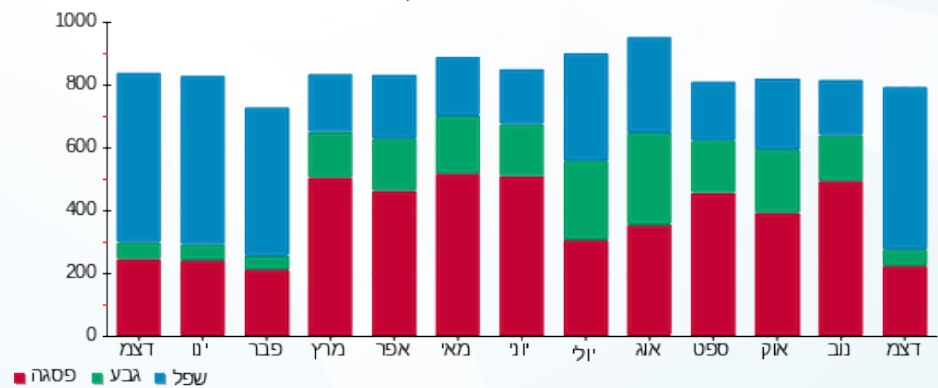



09/01/23

תאריך הפקה:

שם דייר: טוגו חוזה 017

31/12/22

תאריך קריאה נוכחית:

שם אתר: קניון הדר

01/12/22

תאריך קריאה קודמת:

לקוח/ה נכבד/ה, אנו מתכבדים להגיש את חישוב צריכת החשמל לתקופה 01/12/22 - 31/12/22:

טוגו חוזה 017 - 7 - 81036707(3x63)

| סוג תעריף | סוג צריכה | קריאה קודמת | קריאה נוכחית | סה"כ צריכה בקוט"ש | מחיר לקוט"ש בא"ג | סה"כ לתשלום |
|--------------------------|-----------|-------------|--------------|-------------------|------------------|-------------|
| פרטי חשבון עבור תאריכים: | | | | | | |
| 777 | פסגה | 01/12/22 | 31/12/22 | 721.50 | 103.20 | 744.59 ₪ |
| 778 | גבע | 31,733.70 | 31,864.30 | 130.60 | 62.21 | 81.25 ₪ |
| 779 | שפל | 50,281.80 | 51,724.80 | 1,443.00 | 37.88 | 546.61 ₪ |

סה"כ לדייר:

| פסגה | גבע | שפל | סה"כ | שיא ביקוש |
|----------|---------|----------|------------|-----------|
| 721.50 | 130.60 | 1,443.00 | 2,295.10 | 5.90 |
| 744.59 ₪ | 81.25 ₪ | 546.61 ₪ | 1,372.44 ₪ | |

סה"כ צריכה

סה"כ לתשלום

| | | |
|------------|--|---------------------|
| 214.45 ₪ | תשלום קבוע | |
| 11.74 ₪ | תשלום עבור גודל חיבור בKVA (3x63) | |
| 1,598.63 ₪ | סה"כ לתשלום | לא כולל מע"מ |

התפלגות חיוב בש"ח לפי תעו"ז

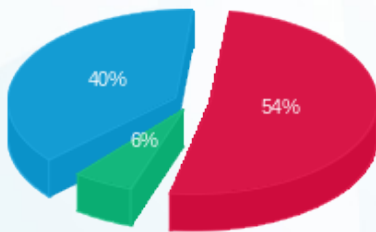

- פסגה (744.59 ₪) 54%
- גבע (81.25 ₪) 6%
- שפל (546.61 ₪) 40%

הסטוריית צריכה בקוט"ש

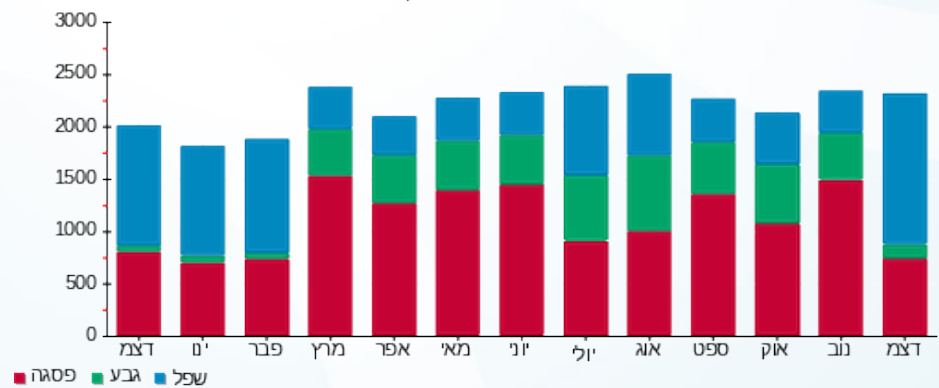



09/01/23

תאריך הפקה:

שם דייר: טופ טן-113

31/12/22

תאריך קריאה נוכחית:

שם אתר: קניון הדר

01/12/22

תאריך קריאה קודמת:

לקוח/ה נכבד/ה, אנו מתכבדים להגיש את חישוב צריכת החשמל לתקופה 01/12/22 - 31/12/22:

טופ טן-113 - 1 - 81029740 (3x32)

| סוג תעריף | סוג צריכה | קריאה קודמת | קריאה נוכחית | סה"כ צריכה בקוט"ש | מחיר לקוט"ש בא"ג | סה"כ לתשלום |
|--------------------------|-----------|-------------|--------------|-------------------|------------------|-------------|
| פרטי חשבון עבור תאריכים: | | | | | | |
| 777 | פסגה | 01/12/22 | 31/12/22 | 433.00 | 103.20 | 446.86 ₪ |
| 778 | גבע | 33,302.25 | 33,349.90 | 47.65 | 62.21 | 29.64 ₪ |
| 779 | שפל | 45,969.30 | 46,715.50 | 746.20 | 37.88 | 282.66 ₪ |

סה"כ לדייר:

| פסגה | גבע | שפל | סה"כ | שיא ביקוש |
|----------|---------|----------|----------|-----------|
| 433.00 | 47.65 | 746.20 | 1,226.85 | 3.50 |
| 446.86 ₪ | 29.64 ₪ | 282.66 ₪ | 759.16 ₪ | |

סה"כ צריכה

סה"כ לתשלום

| | | |
|----------|--|---------------------|
| 214.45 ₪ | תשלום קבוע | |
| 5.96 ₪ | תשלום עבור גודל חיבור בKVA (3x32) | |
| 979.57 ₪ | סה"כ לתשלום | לא כולל מע"מ |

התפלגות חיוב בש"ח לפי תעו"ז

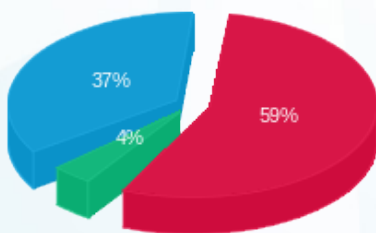

- פסגה (446.86 ₪) - 59%
- גבע (29.64 ₪) - 4%
- שפל (282.66 ₪) - 37%

הסטוריית צריכה בקוט"ש

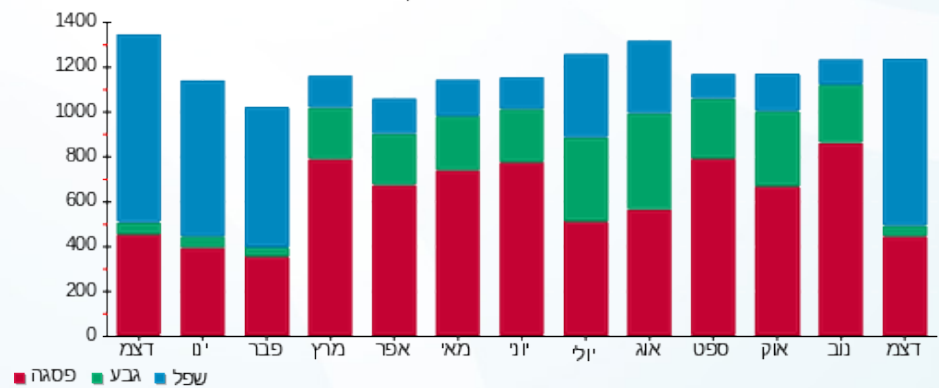



09/01/23

תאריך הפקה:

שם דייר: לורד קיטש 121

31/12/22

תאריך קריאה נוכחית:

שם אתר: קניון הדר

01/12/22

תאריך קריאה קודמת:

לקוח/ה נכבד/ה, אנו מתכבדים להגיש את חישוב צריכת החשמל לתקופה 01/12/22 - 31/12/22:

לורד קיטש חדש - 123 - 1 - 81042482 (3x32)

| סוג תעריף | סוג צריכה | קריאה קודמת | קריאה נוכחית | סה"כ צריכה בקוט"ש | מחיר לקוט"ש בא"ג | סה"כ לתשלום |
|--------------------------|-----------|-------------|--------------|-------------------|------------------|-------------|
| פרטי חשבון עבור תאריכים: | | | | | | |
| 777 | פסגה | 01/12/22 | 31/12/22 | 340.90 | 103.20 | 351.81 ₪ |
| 778 | גבע | 19,361.70 | 19,415.10 | 53.40 | 62.21 | 33.22 ₪ |
| 779 | שפל | 32,366.40 | 33,008.40 | 642.00 | 37.88 | 243.19 ₪ |

סה"כ לדייר:

| פסגה | גבע | שפל | סה"כ | שיא ביקוש |
|----------|---------|----------|----------|-----------|
| 340.90 | 53.40 | 642.00 | 1,036.30 | 2.80 |
| 351.81 ₪ | 33.22 ₪ | 243.19 ₪ | 628.22 ₪ | |

סה"כ צריכה

סה"כ לתשלום

| | | |
|----------|--|---------------------|
| 214.45 ₪ | תשלום קבוע | |
| 5.96 ₪ | תשלום עבור גודל חיבור בKVA (3x32) | |
| 848.63 ₪ | סה"כ לתשלום | לא כולל מע"מ |

התפלגות חיוב בש"ח לפי תעו"ז

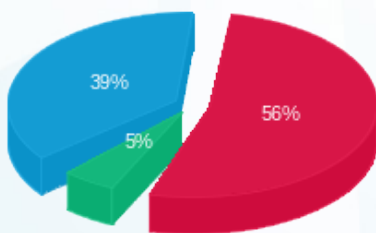

- פסגה (351.81 ₪) - 56%
- גבע (33.22 ₪) - 39%
- שפל (243.19 ₪) - 5%

הסטוריית צריכה בקוט"ש

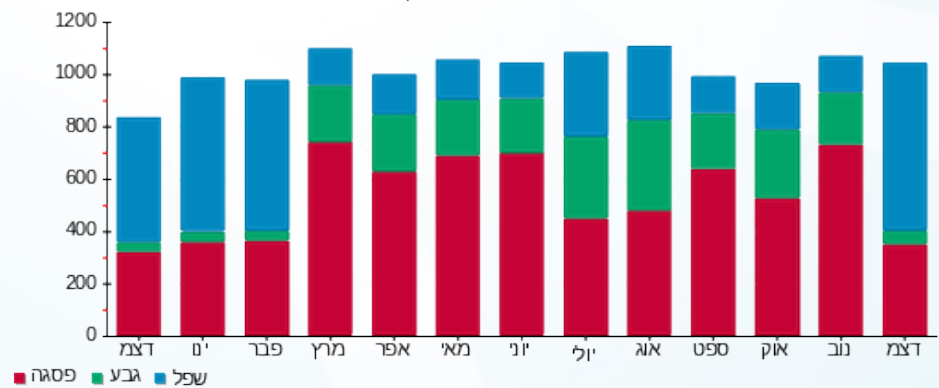

- פסגה
- גבע
- שפל





09/01/23

תאריך הפקה:

שם דייר: לילא - 215

31/12/22

תאריך קריאה נוכחית:

שם אתר: קניון הדר

01/12/22

תאריך קריאה קודמת:

לקוח/ה נכבד/ה, אנו מתכבדים להגיש את חישוב צריכת החשמל לתקופה 01/12/22 - 31/12/22:

לילא - 215 - 4 - 81040338(3x40)

| סוג תעריף | סוג צריכה | קריאה קודמת | קריאה נוכחית | סה"כ צריכה בקוט"ש | מחיר לקוט"ש בא"ג | סה"כ לתשלום |
|--------------------------|-----------|-------------|--------------|-------------------|------------------|-------------|
| פרטי חשבון עבור תאריכים: | | | | | | |
| 777 | פסגה | 01/12/22 | 31/12/22 | 119.60 | 103.20 | 123.43 ₪ |
| 778 | גבע | 13,047.00 | 13,049.30 | 2.30 | 62.21 | 1.43 ₪ |
| 779 | שפל | 20,391.30 | 20,576.90 | 185.60 | 37.88 | 70.31 ₪ |

סה"כ לדייר:

| פסגה | גבע | שפל | סה"כ | שיא ביקוש |
|----------|--------|---------|----------|-----------|
| 119.60 | 2.30 | 185.60 | 307.50 | 1.20 |
| 123.43 ₪ | 1.43 ₪ | 70.31 ₪ | 195.16 ₪ | |

סה"כ צריכה

סה"כ לתשלום

| | | |
|----------|--|---------------------|
| 214.45 ₪ | תשלום קבוע | |
| 7.45 ₪ | תשלום עבור גודל חיבור בKVA (3x40) | |
| 417.07 ₪ | סה"כ לתשלום | לא כולל מע"מ |

התפלגות חיוב בש"ח לפי תעו"ז

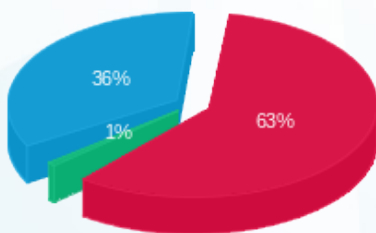

- פסגה (123.43 ₪) 63%
- גבע (1.43 ₪) 19%
- שפל (70.31 ₪) 36%

הסטוריית צריכה בקוט"ש

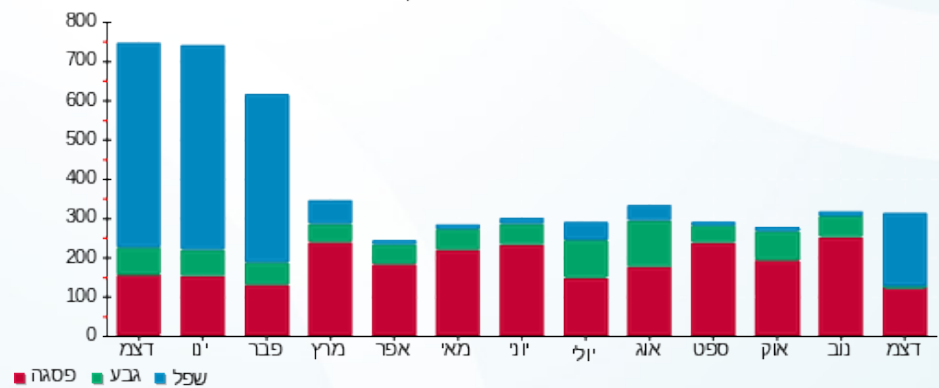



09/01/23

תאריך הפקה:

שם דייר: ללין-144

31/12/22

תאריך קריאה נוכחית:

שם אתר: קניון הדר

01/12/22

תאריך קריאה קודמת:

לקוח/ה נכבד/ה, אנו מתכבדים להגיש את חישוב צריכת החשמל לתקופה 01/12/22 - 31/12/22:

2 - 81040338 (3x40)

| סוג תעריף | סוג צריכה | קריאה קודמת | קריאה נוכחית | סה"כ צריכה בקוט"ש | מחיר לקוט"ש בא"ג | סה"כ לתשלום |
|--------------------------|-----------|-------------|--------------|-------------------|------------------|-------------|
| פרטי חשבון עבור תאריכים: | | | | | | |
| 777 | פסגה | 01/12/22 | 31/12/22 | 510.10 | 103.20 | ₪ 526.42 |
| 778 | גבע | 28,005.50 | 28,072.60 | 67.10 | 62.21 | ₪ 41.74 |
| 779 | שפל | 37,348.80 | 38,277.00 | 928.20 | 37.88 | ₪ 351.60 |

סה"כ לדייר:

| פסגה | גבע | שפל | סה"כ | שיא ביקוש |
|----------|---------|----------|----------|-----------|
| 510.10 | 67.10 | 928.20 | 1,505.40 | 4.40 |
| ₪ 526.42 | ₪ 41.74 | ₪ 351.60 | ₪ 919.77 | |

סה"כ צריכה

סה"כ לתשלום

| | | |
|------------|--|---------------------|
| 214.45 ₪ | תשלום קבוע | |
| 7.45 ₪ | תשלום עבור גודל חיבור בKVA (3x40) | |
| 1,141.67 ₪ | סה"כ לתשלום | לא כולל מע"מ |

התפלגות חיוב בש"ח לפי תעו"ז

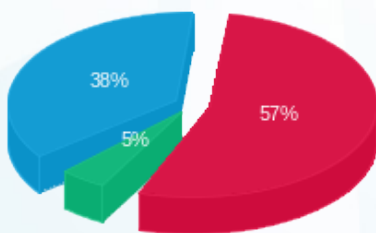

- פסגה (₪ 526.42) 57%
- גבע (₪ 41.74) 38%
- שפל (₪ 351.60) 5%

הסטוריית צריכה בקוט"ש

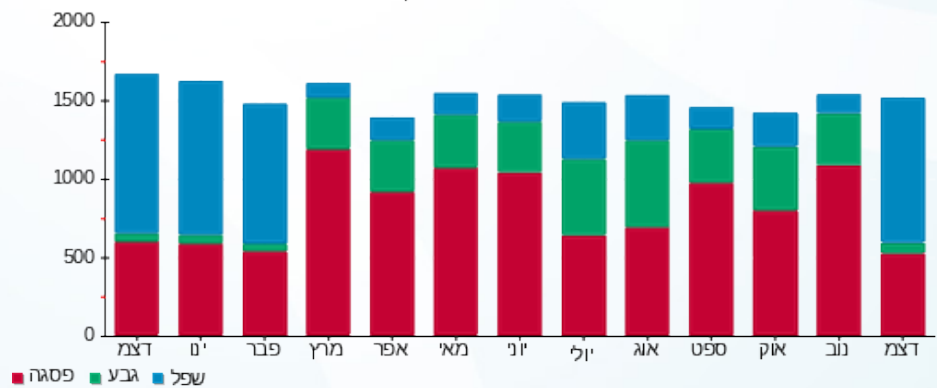



09/01/23

תאריך הפקדה:

שם דייר: מאוי מתחם חדש

31/12/22

תאריך קריאה נוכחית:

שם אתר: קניון הדר

01/12/22

תאריך קריאה קודמת:

לקוח/ה נכבד/ה, אנו מתכבדים להגיש את חישוב צריכת החשמל לתקופה 01/12/22 - 31/12/22:

מאוי מתחם חדש - 4 - 20065475(3x40)

| סוג תעריף | סוג צריכה | קריאה קודמת | קריאה נוכחית | סה"כ צריכה בקוט"ש | מחיר לקוט"ש בא"ג | סה"כ לתשלום |
|--------------------------|-----------|-------------|--------------|-------------------|------------------|-------------|
| פרטי חשבון עבור תאריכים: | | | | | | |
| 777 | פסגה | 01/12/22 | 31/12/22 | 535.00 | 103.20 | ₪ 552.12 |
| 778 | גבע | 4,966.24 | 5,095.60 | 129.36 | 62.21 | ₪ 80.47 |
| 779 | שפל | 6,138.80 | 7,422.56 | 1,283.76 | 37.88 | ₪ 486.29 |

סה"כ לדייר:

| פסגה | גבע | שפל | סה"כ | שיא ביקוש |
|----------|---------|----------|------------|-----------|
| 535.00 | 129.36 | 1,283.76 | 1,948.12 | 8.52 |
| ₪ 552.12 | ₪ 80.47 | ₪ 486.29 | ₪ 1,118.88 | |

סה"כ צריכה

סה"כ לתשלום

| | | |
|------------|-----------------------------------|--------------|
| 214.45 ₪ | תשלום קבוע | |
| 7.45 ₪ | תשלום עבור גודל חיבור בKVA (3x40) | |
| 1,340.79 ₪ | סה"כ לתשלום | לא כולל מע"מ |

התפלגות חיוב בש"ח לפי תעו"ז

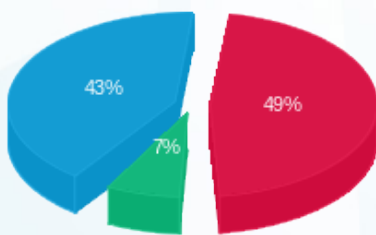

- פסגה (₪ 552.12) 49%
- גבע (₪ 80.47) 7%
- שפל (₪ 486.29) 43%

הסטוריית צריכה בקוט"ש

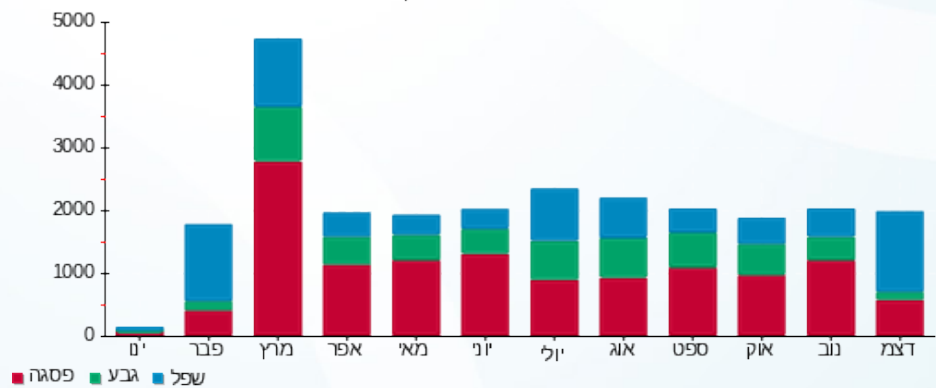

- פסגה
- גבע
- שפל





09/01/23

תאריך הפקה:

שם דייר: מאניה גינס 199

31/12/22

תאריך קריאה נוכחית:

שם אתר: קניון הדר

01/12/22

תאריך קריאה קודמת:

לקוח/ה נכבד/ה, אנו מתכבדים להגיש את חישוב צריכת החשמל לתקופה 01/12/22 - 31/12/22:

מאניה גינס 199 - 4 - 81029833(3x63)

| סוג תעריף | סוג צריכה | קריאה קודמת | קריאה נוכחית | סה"כ צריכה בקוט"ש | מחיר לקוט"ש בא"ג | סה"כ לתשלום |
|--------------------------|-----------|-------------|--------------|-------------------|------------------|-------------|
| פרטי חשבון עבור תאריכים: | | | | | | |
| 777 | פסגה | 01/12/22 | 31/12/22 | 1,075.30 | 103.20 | 1,109.71 ₪ |
| 778 | גבע | 54,611.20 | 54,728.80 | 117.60 | 62.21 | 73.16 ₪ |
| 779 | שפל | 76,912.20 | 78,567.90 | 1,655.70 | 37.88 | 627.18 ₪ |

סה"כ לדייר:

| פסגה | גבע | שפל | סה"כ | שיא ביקוש |
|------------|---------|----------|------------|-----------|
| 1,075.30 | 117.60 | 1,655.70 | 2,848.60 | 8.70 |
| 1,109.71 ₪ | 73.16 ₪ | 627.18 ₪ | 1,810.05 ₪ | |

סה"כ צריכה

סה"כ לתשלום

| | | |
|------------|--|---------------------|
| 214.45 ₪ | תשלום קבוע | |
| 11.74 ₪ | תשלום עבור גודל חיבור בKVA (3x63) | |
| 2,036.24 ₪ | סה"כ לתשלום | לא כולל מע"מ |

התפלגות חיוב בש"ח לפי תע"ז

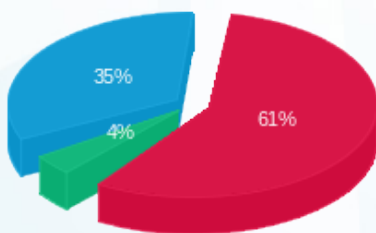

- פסגה (1,109.71 ₪) 61%
- גבע (73.16 ₪) 4%
- שפל (627.18 ₪) 35%

הסטוריית צריכה בקוט"ש

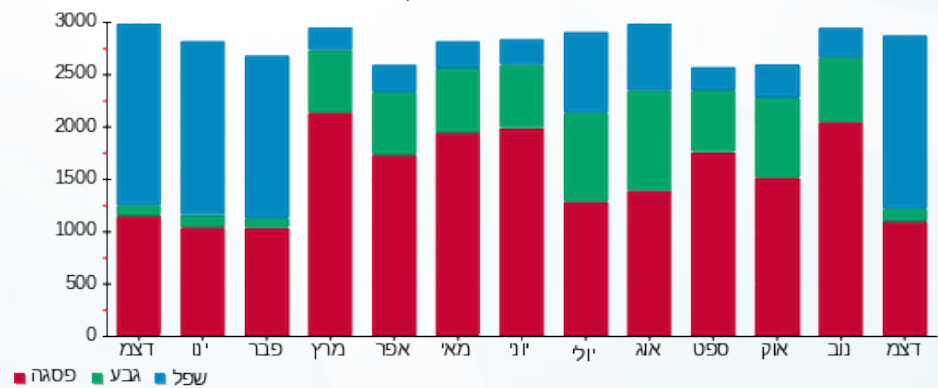



09/01/23

תאריך הפקה:

שם דייר: מגנוליה - 073

31/12/22

תאריך קריאה נוכחית:

שם אתר: קניון הדר

01/12/22

תאריך קריאה קודמת:

לקוח/ה נכבד/ה, אנו מתכבדים להגיש את חישוב צריכת החשמל לתקופה 01/12/22 - 31/12/22:

מגנוליה - 073 - 6 - 81036699 (1x16)

| סוג תעריף | סוג צריכה | קריאה קודמת | קריאה נוכחית | סה"כ צריכה בקוט"ש | מחיר לקוט"ש בא"ג | סה"כ לתשלום |
|--------------------------|-----------|-------------|--------------|-------------------|------------------|-------------|
| פרטי חשבון עבור תאריכים: | | | | | | |
| 777 | פסגה | 01/12/22 | 31/12/22 | 111.25 | 103.20 | 114.81 ₪ |
| 778 | גבע | 6,031.55 | 6,083.25 | 51.70 | 62.21 | 32.16 ₪ |
| 779 | שפל | 15,012.90 | 15,308.45 | 295.55 | 37.88 | 111.95 ₪ |

סה"כ לדייר:

| פסגה | גבע | שפל | סה"כ | שיא ביקוש |
|----------|---------|----------|----------|-----------|
| 111.25 | 51.70 | 295.55 | 458.50 | 0.85 |
| 114.81 ₪ | 32.16 ₪ | 111.95 ₪ | 258.93 ₪ | |

סה"כ צריכה

סה"כ לתשלום

| | | |
|----------|--|---------------------|
| 38.53 ₪ | תשלום קבוע | |
| 0.99 ₪ | תשלום עבור גודל חיבור בKVA (1x16) | |
| 298.45 ₪ | סה"כ לתשלום | לא כולל מע"מ |

התפלגות חיוב בש"ח לפי תע"ז

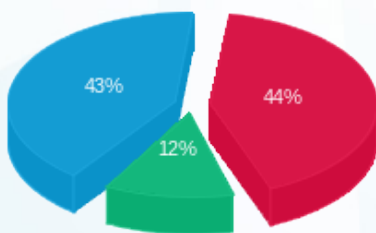

- פסגה (114.81 ₪) 43%
- גבע (32.16 ₪) 12%
- שפל (111.95 ₪) 44%

הסטוריית צריכה בקוט"ש

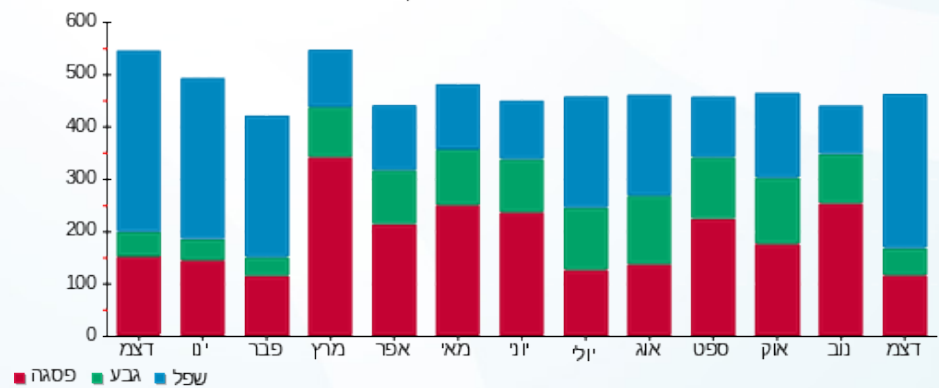

- פסגה
- גבע
- שפל





09/01/23

תאריך הפקדה:

שם דייר: מוצעים-150

31/12/22

תאריך קריאה נוכחית:

שם אתר: קניון הדר

01/12/22

תאריך קריאה קודמת:

לקוח/ה נכבד/ה, אנו מתכבדים להגיש את חישוב צריכת החשמל לתקופה 01/12/22 - 31/12/22:

מוצעים-150 - 5 - 81038295(3x100)

| סוג תעריף | סוג צריכה | קריאה קודמת | קריאה נוכחית | סה"כ צריכה בקוט"ש | מחיר לקוט"ש בא"ג | סה"כ לתשלום |
|--------------------------|-----------|-------------|--------------|-------------------|------------------|-------------|
| פרטי חשבון עבור תאריכים: | | | | | | |
| | | 01/12/22 | 31/12/22 | | | |
| 777 | פסגה | 559,134.40 | 560,985.60 | 1,851.20 | 103.20 | 1,910.44 ₪ |
| 778 | גבע | 218,954.80 | 219,205.60 | 250.80 | 62.21 | 156.02 ₪ |
| 779 | שפל | 307,396.00 | 310,663.60 | 3,267.60 | 37.88 | 1,237.77 ₪ |

סה"כ לדייר:

| פסגה | גבע | שפל | סה"כ | שיא ביקוש |
|------------|----------|------------|------------|-----------|
| 1,851.20 | 250.80 | 3,267.60 | 5,369.60 | 14.40 |
| 1,910.44 ₪ | 156.02 ₪ | 1,237.77 ₪ | 3,304.23 ₪ | |

סה"כ צריכה

סה"כ לתשלום

| | | |
|------------|------------------------------------|--------------|
| 214.45 ₪ | תשלום קבוע | |
| 18.64 ₪ | תשלום עבור גודל חיבור בKVA (3x100) | |
| 3,537.31 ₪ | סה"כ לתשלום | לא כולל מע"מ |

התפלגות חיוב בש"ח לפי תע"ז

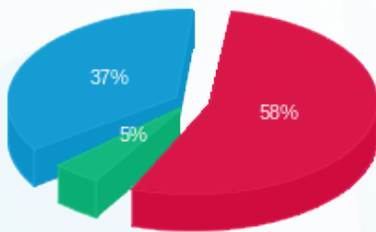

■ פסגה (1,910.44 ₪)
 ■ גבע (156.02 ₪)
 ■ שפל (1,237.77 ₪)

הסטוריית צריכה בקוט"ש

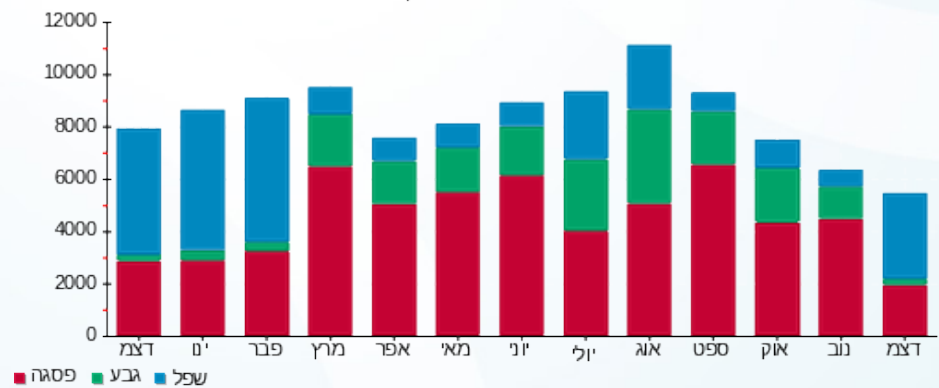



09/01/23

תאריך הפקדה:

שם דייר: מור וסיון עדיקה - 179

31/12/22

תאריך קריאה נוכחית:

שם אתר: קניון הדר

01/12/22

תאריך קריאה קודמת:

לקוח/ה נכבד/ה, אנו מתכבדים להגיש את חישוב צריכת החשמל לתקופה 01/12/22 - 31/12/22:

מור וסיון עדיקה - 179 - 8 - 81036699 (1x16)

| סוג תעריף | סוג צריכה | קריאה קודמת | קריאה נוכחית | סה"כ צריכה בקוט"ש | מחיר לקוט"ש בא"ג | סה"כ לתשלום |
|--------------------------|-----------|-------------|--------------|-------------------|------------------|-------------|
| פרטי חשבון עבור תאריכים: | | | | | | |
| 777 | פסגה | 01/12/22 | 31/12/22 | 72.85 | 103.20 | 75.18 ₪ |
| 778 | גבע | 2,430.10 | 2,438.55 | 8.45 | 62.21 | 5.26 ₪ |
| 779 | שפל | 2,695.75 | 2,822.85 | 127.10 | 37.88 | 48.15 ₪ |

סה"כ לדייר:

| פסגה | גבע | שפל | סה"כ | שיא ביקוש |
|---------|--------|---------|----------|-----------|
| 72.85 | 8.45 | 127.10 | 208.40 | 0.15 |
| 75.18 ₪ | 5.26 ₪ | 48.15 ₪ | 128.58 ₪ | |

סה"כ צריכה

סה"כ לתשלום

| | | |
|----------|-----------------------------------|--------------|
| 38.53 ₪ | תשלום קבוע | |
| 0.99 ₪ | תשלום עבור גודל חיבור בKVA (1x16) | |
| 168.11 ₪ | סה"כ לתשלום | לא כולל מע"מ |

התפלגות חיוב בש"ח לפי תע"ז

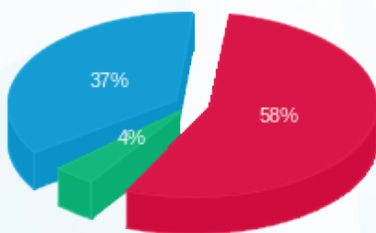

- פסגה (75.18 ₪) - 58%
- גבע (5.26 ₪) - 4%
- שפל (48.15 ₪) - 37%

הסטוריית צריכה בקוט"ש

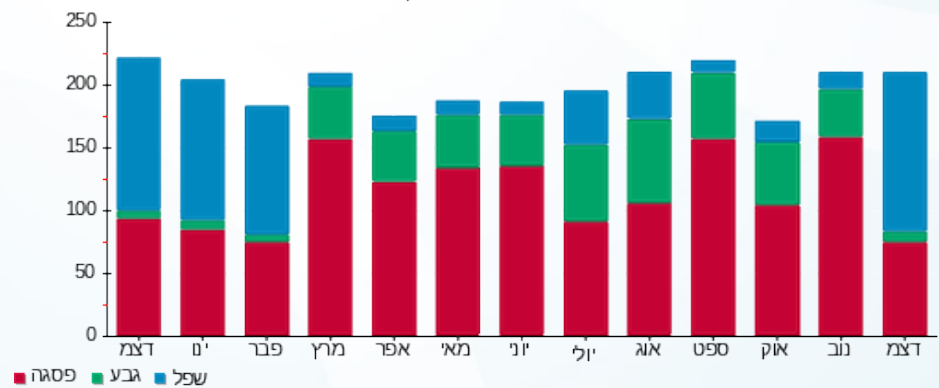

- פסגה
- גבע
- שפל



09/01/23 תאריך הפקה:
 31/12/22 תאריך קריאה נוכחית:
 01/12/22 תאריך קריאה קודמת:

שם דייר: מזי 10
 שם אתר: קניון הדר

לקוח/ה נכבד/ה, אנו מתכבדים להגיש את חישוב צריכת החשמל לתקופה 01/12/22 - 31/12/22:

מזי 10 - 1 - 81029824 (3x25)

| סוג תעריף | סוג צריכה | קריאה קודמת | קריאה נוכחית | סה"כ צריכה בקוט"ש | מחיר לקוט"ש בא"ג | סה"כ לתשלום |
|--------------------------|-----------|-------------|--------------|-------------------|------------------|-------------|
| פרטי חשבון עבור תאריכים: | | | | | | |
| 777 | פסגה | 01/12/22 | 31/12/22 | 293.25 | 103.20 | 302.63 ₪ |
| 778 | גבע | 18,078.15 | 18,109.45 | 31.30 | 62.21 | 19.47 ₪ |
| 779 | שפל | 32,400.00 | 32,869.15 | 469.15 | 37.88 | 177.71 ₪ |

סה"כ לדיר:

| פסגה | גבע | שפל | סה"כ | שיא ביקוש |
|----------|---------|----------|----------|-----------|
| 293.25 | 31.30 | 469.15 | 793.70 | 2.80 |
| 302.63 ₪ | 19.47 ₪ | 177.71 ₪ | 499.82 ₪ | |

סה"כ צריכה
 סה"כ לתשלום

| | | |
|----------|--|---------------------|
| 214.45 ₪ | תשלום קבוע | |
| 4.66 ₪ | תשלום עבור גודל חיבור בKVA (3x25) | |
| 718.93 ₪ | סה"כ לתשלום | לא כולל מע"מ |

התפלגות חיוב בש"ח לפי תע"ז

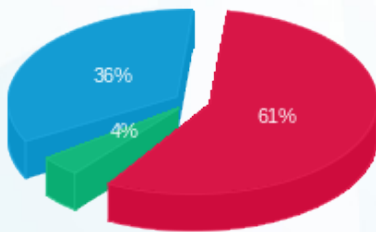

■ פסגה (302.63 ₪)
 ■ גבע (19.47 ₪)
 ■ שפל (177.71 ₪)

הסטוריית צריכה בקוט"ש

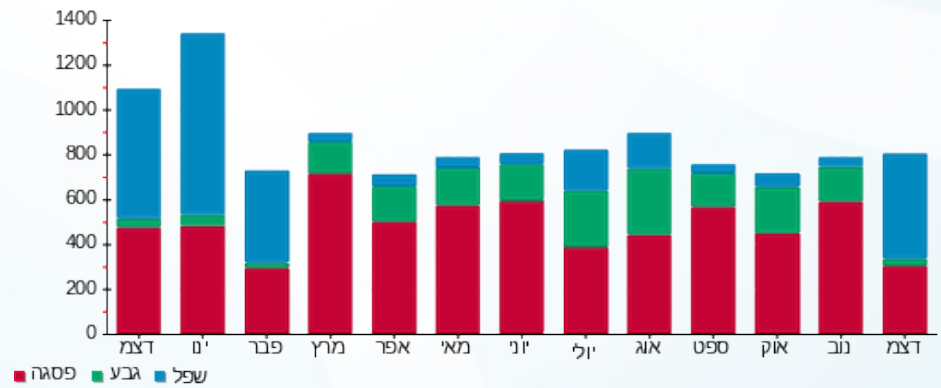



09/01/23

תאריך הפקדה:

שם דייר: מחסן 1 תירס

31/12/22

תאריך קריאה נוכחית:

שם אתר: קניון הדר

01/12/22

תאריך קריאה קודמת:

לקוח/ה נכבד/ה, אנו מתכבדים להגיש את חישוב צריכת החשמל לתקופה 01/12/22 - 31/12/22:

מחסן 1 תירס - 1 - 21038734(3x25)

| סוג תעריף | סוג צריכה | קריאה קודמת | קריאה נוכחית | סה"כ צריכה בקוט"ש | מחיר לקוט"ש בא"ג | סה"כ לתשלום |
|--------------------------|-----------|-------------|--------------|-------------------|------------------|-------------|
| פרטי חשבון עבור תאריכים: | | | | | | |
| 777 | פסגה | 01/12/22 | 31/12/22 | 74.30 | 103.20 | 76.68 ₪ |
| 778 | גבע | 355.33 | 394.83 | 39.50 | 62.21 | 24.57 ₪ |
| 779 | שפל | 970.68 | 1,268.45 | 297.78 | 37.88 | 112.80 ₪ |

סה"כ לדייר:

| פסגה | גבע | שפל | סה"כ | שיא ביקוש |
|---------|---------|----------|----------|-----------|
| 74.30 | 39.50 | 297.78 | 411.58 | 0.73 |
| 76.68 ₪ | 24.57 ₪ | 112.80 ₪ | 214.05 ₪ | |

סה"כ צריכה

סה"כ לתשלום

| | | |
|----------|-----------------------------------|--------------|
| 214.45 ₪ | תשלום קבוע | |
| 4.66 ₪ | תשלום עבור גודל חיבור בKVA (3x25) | |
| 433.16 ₪ | סה"כ לתשלום | לא כולל מע"מ |

התפלגות חיוב בש"ח לפי תעו"ז

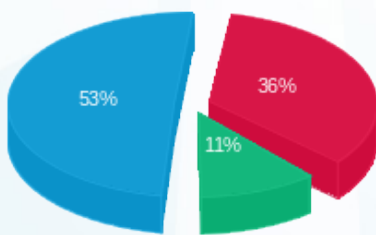

■ פסגה (76.68 ₪)
■ גבע (24.57 ₪)
■ שפל (112.80 ₪)

הסטוריית צריכה בקוט"ש

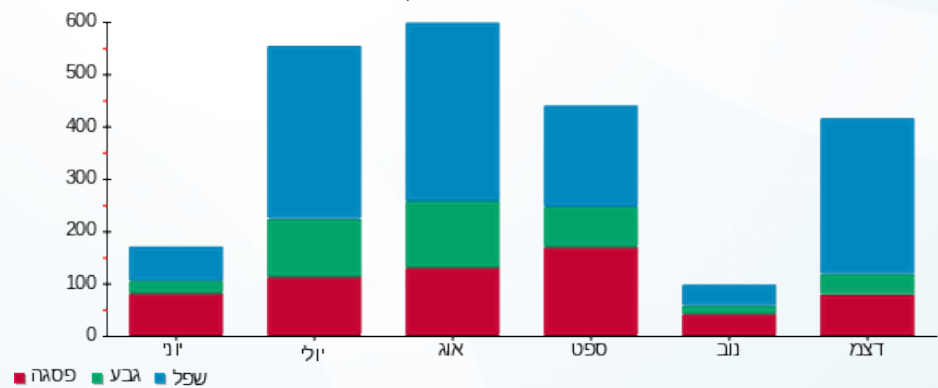

■ פסגה ■ גבע ■ שפל



09/01/23 תאריך הפקה:
 31/12/22 תאריך קריאה נוכחית:
 01/12/22 תאריך קריאה קודמת:

שם דייר: מחסן 10 בי פרש
 שם אתר: קניון הדר

לקוח/ה נכבד/ה, אנו מתכבדים להגיש את חישוב צריכת החשמל לתקופה 01/12/22 - 31/12/22:

מחסן 10 בי פרש - 11 - 21038734(3x25)

| סוג תעריף | סוג צריכה | קריאה קודמת | קריאה נוכחית | סה"כ צריכה בקוט"ש | מחיר לקוט"ש בא"ג | סה"כ לתשלום |
|--------------------------|-----------|-------------|--------------|-------------------|------------------|-------------|
| פרטי חשבון עבור תאריכים: | | | | | | |
| 777 | פסגה | 01/12/22 | 31/12/22 | 68.70 | 103.20 | 70.90 ₪ |
| 778 | גבע | 664.13 | 699.38 | 35.25 | 62.21 | 21.93 ₪ |
| 779 | שפל | 1,607.43 | 1,879.98 | 272.55 | 37.88 | 103.24 ₪ |

סה"כ לדייר:

| פסגה | גבע | שפל | סה"כ | שיא ביקוש |
|---------|---------|----------|----------|-----------|
| 68.70 | 35.25 | 272.55 | 376.50 | 1.20 |
| 70.90 ₪ | 21.93 ₪ | 103.24 ₪ | 196.07 ₪ | |

סה"כ צריכה
 סה"כ לתשלום

| | | |
|----------|--|---------------------|
| 214.45 ₪ | תשלום קבוע | |
| 4.66 ₪ | תשלום עבור גודל חיבור בKVA (3x25) | |
| 415.18 ₪ | סה"כ לתשלום | לא כולל מע"מ |

התפלגות חיוב בש"ח לפי תעו"ז

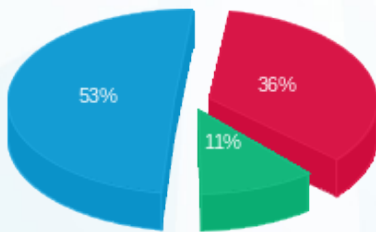

■ פסגה (70.90 ₪)
 ■ גבע (21.93 ₪)
 ■ שפל (103.24 ₪)

הסטוריית צריכה בקוט"ש

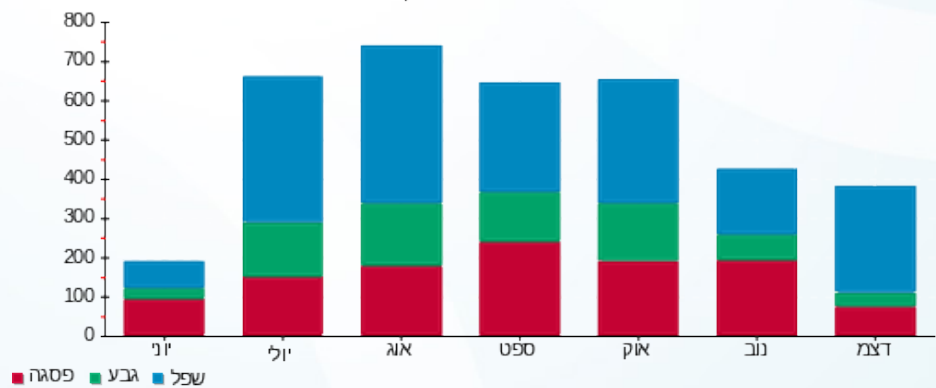



09/01/23

תאריך הפקדה:

שם דייר: מחסן 4 בורגרס בר

31/12/22

תאריך קריאה נוכחית:

שם אתר: קניון הדר

01/12/22

תאריך קריאה קודמת:

לקוח/ה נכבד/ה, אנו מתכבדים להגיש את חישוב צריכת החשמל לתקופה 01/12/22 - 31/12/22:

מחסן 4 בורגרס בר - 4 - 21038734(3x40)

| סוג תעריף | סוג צריכה | קריאה קודמת | קריאה נוכחית | סה"כ צריכה בקוט"ש | מחיר לקוט"ש בא"ג | סה"כ לתשלום |
|--------------------------|-----------|-------------|--------------|-------------------|------------------|-------------|
| פרטי חשבון עבור תאריכים: | | | | | | |
| 777 | פסגה | 01/12/22 | 31/12/22 | 355.40 | 103.20 | 366.77 ₪ |
| 778 | גבע | 826.56 | 828.24 | 1.68 | 62.21 | 1.05 ₪ |
| 779 | שפל | 1,083.84 | 1,624.52 | 540.68 | 37.88 | 204.81 ₪ |

סה"כ לדייר:

| פסגה | גבע | שפל | סה"כ | שיא ביקוש |
|----------|--------|----------|----------|-----------|
| 355.40 | 1.68 | 540.68 | 897.76 | 17.32 |
| 366.77 ₪ | 1.05 ₪ | 204.81 ₪ | 572.63 ₪ | |

סה"כ צריכה

סה"כ לתשלום

| | | |
|----------|--|---------------------|
| 214.45 ₪ | תשלום קבוע | |
| 7.45 ₪ | תשלום עבור גודל חיבור בKVA (3x40) | |
| 794.53 ₪ | סה"כ לתשלום | לא כולל מע"מ |

התפלגות חיוב בש"ח לפי תעו"ז

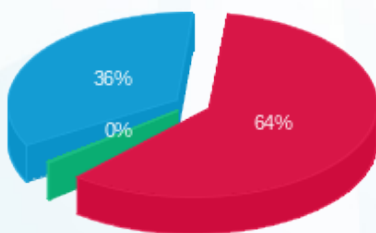

- פסגה (366.77 ₪) 64%
- גבע (1.05 ₪) 36%
- שפל (204.81 ₪) 0%

הסטוריית צריכה בקוט"ש

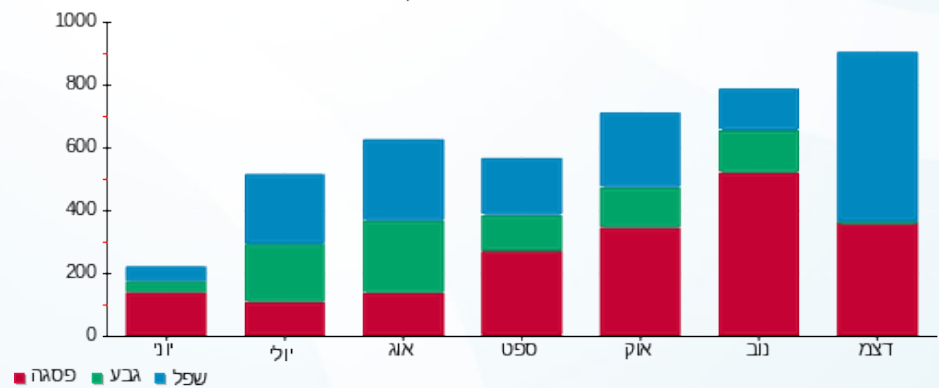

- פסגה
- גבע
- שפל





09/01/23

תאריך הפקדה:

שם דייר: מחסן 5 רועי אוחיין

31/12/22

תאריך קריאה נוכחית:

שם אתר: קניון הדר

01/12/22

תאריך קריאה קודמת:

לקוח/ה נכבד/ה, אנו מתכבדים להגיש את חישוב צריכת החשמל לתקופה 01/12/22 - 31/12/22:

מחסן 5 רועי אוחיין - 5 - (3x25)21038734

| סוג תעריף | סוג צריכה | קריאה קודמת | קריאה נוכחית | סה"כ צריכה בקוט"ש | מחיר לקוט"ש בא"ג | סה"כ לתשלום |
|--------------------------|-----------|-------------|--------------|-------------------|------------------|-------------|
| פרטי חשבון עבור תאריכים: | | | | | | |
| 777 | פסגה | 01/12/22 | 31/12/22 | 0.00 | 103.20 | 0.00 ₪ |
| 778 | גבע | 49.25 | 49.25 | 0.00 | 62.21 | 0.00 ₪ |
| 779 | שפל | 157.18 | 157.18 | 0.00 | 37.88 | 0.00 ₪ |

סה"כ לדייר:

| פסגה | גבע | שפל | סה"כ | שיא ביקוש |
|--------|--------|--------|--------|-----------|
| 0.00 | 0.00 | 0.00 | 0.00 | |
| 0.00 ₪ | 0.00 ₪ | 0.00 ₪ | 0.00 ₪ | |

סה"כ צריכה

סה"כ לתשלום

| | | |
|----------|---|---------------------|
| 214.45 ₪ | תשלום קבוע | |
| 4.66 ₪ | תשלום עבור גודל חיבור KVA (3x25) | |
| 219.11 ₪ | סה"כ לתשלום | לא כולל מע"מ |

התפלגות חיוב בש"ח לפי תעו"ז

הסטוריית צריכה בקוט"ש

פסגה (0.00 ₪)
גבע (0.00 ₪)
שפל (0.00 ₪)

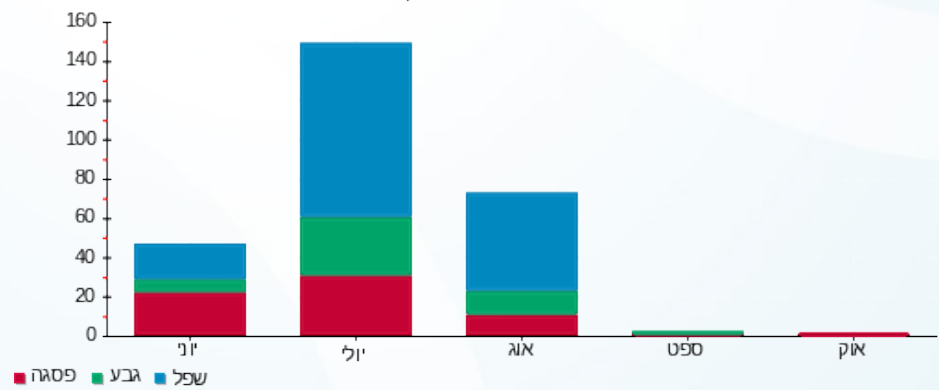



09/01/23

תאריך הפקה:

שם דייר: מחסן 6 רועי אוחיין

31/12/22

תאריך קריאה נוכחית:

שם אתר: קניון הדר

01/12/22

תאריך קריאה קודמת:

לקוח/ה נכבד/ה, אנו מתכבדים להגיש את חישוב צריכת החשמל לתקופה 01/12/22 - 31/12/22:

מחסן 6 רועי אוחיין - 7 - (3x25)21038734

| סה"כ לתשלום | מחיר לקוט"ש בא"ג | סה"כ צריכה בקוט"ש | קריאה נוכחית | קריאה קודמת | סוג צריכה | סוג תעריף |
|-------------|------------------|-------------------|--------------|-------------|-----------|--------------------------|
| | | | 31/12/22 | 01/12/22 | | פרטי חשבון עבור תאריכים: |
| 0.00 ₪ | 103.20 | 0.00 | 0.00 | 0.00 | פסגה | 777 |
| 0.00 ₪ | 62.21 | 0.00 | 0.00 | 0.00 | גבע | 778 |
| 0.00 ₪ | 37.88 | 0.00 | 0.00 | 0.00 | שפל | 779 |

סה"כ לדייר:

| שיא ביקוש | סה"כ | שפל | גבע | פסגה |
|-----------|--------|--------|--------|--------|
| | 0.00 | 0.00 | 0.00 | 0.00 |
| | 0.00 ₪ | 0.00 ₪ | 0.00 ₪ | 0.00 ₪ |

סה"כ צריכה

סה"כ לתשלום

| | | |
|----------|---|---------------------|
| 214.45 ₪ | תשלום קבוע | |
| 4.66 ₪ | תשלום עבור גודל חיבור ב-KVA (3x25) | |
| 219.11 ₪ | סה"כ לתשלום | לא כולל מע"מ |





09/01/23

תאריך הפקה:

שם דייר: מחסן 7 רועי אוהיון

31/12/22

תאריך קריאה נוכחית:

שם אתר: קניון הדר

01/12/22

תאריך קריאה קודמת:

לקוח/ה נכבד/ה, אנו מתכבדים להגיש את חישוב צריכת החשמל לתקופה 01/12/22 - 31/12/22:

מחסן 7 רועי אוהיון - 8 - (3x25)21038734

| סה"כ לתשלום | מחיר לקוט"ש בא"ג | סה"כ צריכה בקוט"ש | קריאה נוכחית | קריאה קודמת | סוג צריכה | סוג תעריף |
|-------------|------------------|-------------------|--------------|-------------|--------------------------|-----------|
| | | | 31/12/22 | 01/12/22 | פרטי חשבון עבור תאריכים: | |
| 0.00 ₪ | 103.20 | 0.00 | 0.00 | 0.00 | פסגה | 777 |
| 0.00 ₪ | 62.21 | 0.00 | 0.00 | 0.00 | גבע | 778 |
| 0.00 ₪ | 37.88 | 0.00 | 0.00 | 0.00 | שפל | 779 |

סה"כ לדייר:

| שיא ביקוש | סה"כ | שפל | גבע | פסגה |
|-----------|--------|--------|--------|--------|
| | 0.00 | 0.00 | 0.00 | 0.00 |
| | 0.00 ₪ | 0.00 ₪ | 0.00 ₪ | 0.00 ₪ |

סה"כ צריכה

סה"כ לתשלום

| | | |
|----------|---|---------------------|
| 214.45 ₪ | תשלום קבוע | |
| 4.66 ₪ | תשלום עבור גודל חיבור ב-KVA (3x25) | |
| 219.11 ₪ | סה"כ לתשלום | לא כולל מע"מ |





09/01/23

תאריך הפקה:

שם דייר: מחסן 9 תירס

31/12/22

תאריך קריאה נוכחית:

שם אתר: קניון הדר

01/12/22

תאריך קריאה קודמת:

לקוח/ה נכבד/ה, אנו מתכבדים להגיש את חישוב צריכת החשמל לתקופה 01/12/22 - 31/12/22:

מחסן 9 תירס - 10 - 21038734(3x25)

| סוג תעריף | סוג צריכה | קריאה קודמת | קריאה נוכחית | סה"כ צריכה בקוט"ש | מחיר לקוט"ש בא"ג | סה"כ לתשלום |
|--------------------------|-----------|-------------|--------------|-------------------|------------------|-------------|
| פרטי חשבון עבור תאריכים: | | | | | | |
| 777 | פסגה | 01/12/22 | 31/12/22 | 75.80 | 103.20 | 78.23 ₪ |
| 778 | גבע | 760.13 | 800.00 | 39.88 | 62.21 | 24.81 ₪ |
| 779 | שפל | 1,954.35 | 2,256.90 | 302.55 | 37.88 | 114.61 ₪ |

סה"כ לדייר:

| פסגה | גבע | שפל | סה"כ | שיא ביקוש |
|---------|---------|----------|----------|-----------|
| 75.80 | 39.88 | 302.55 | 418.23 | 1.06 |
| 78.23 ₪ | 24.81 ₪ | 114.61 ₪ | 217.64 ₪ | |

סה"כ צריכה

סה"כ לתשלום

| | | |
|----------|-----------------------------------|--------------|
| 214.45 ₪ | תשלום קבוע | |
| 4.66 ₪ | תשלום עבור גודל חיבור בKVA (3x25) | |
| 436.75 ₪ | סה"כ לתשלום | לא כולל מע"מ |

התפלגות חיוב בש"ח לפי תע"ז

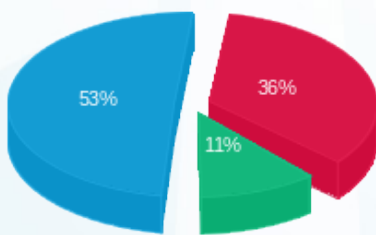

■ פסגה (78.23 ₪)
■ גבע (24.81 ₪)
■ שפל (114.61 ₪)

הסטוריית צריכה בקוט"ש

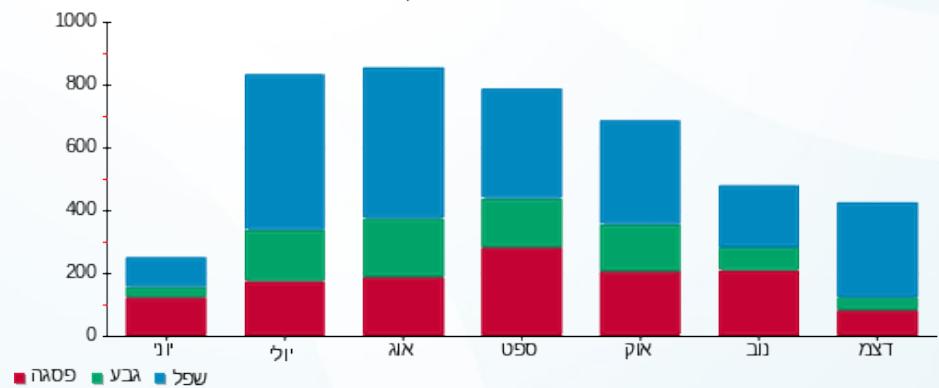

■ פסגה ■ גבע ■ שפל



09/01/23

תאריך הפקדה:

שם דייר: מחסן סוויט

31/12/22

תאריך קריאה נוכחית:

שם אתר: קניון הדר

01/12/22

תאריך קריאה קודמת:

לקוח/ה נכבד/ה, אנו מתכבדים להגיש את חישוב צריכת החשמל לתקופה 01/12/22 - 31/12/22:

מחסן סוויט - 6 - 81037884(3x25)

| סוג תעריף | סוג צריכה | קריאה קודמת | קריאה נוכחית | סה"כ צריכה בקוט"ש | מחיר לקוט"ש בא"ג | סה"כ לתשלום |
|--------------------------|-----------|-------------|--------------|-------------------|------------------|-------------|
| פרטי חשבון עבור תאריכים: | | | | | | |
| 777 | פסגה | 01/12/22 | 31/12/22 | 57.20 | 103.20 | 59.03 ₪ |
| 778 | גבע | 6,430.60 | 6,454.40 | 23.80 | 62.21 | 14.81 ₪ |
| 779 | שפל | 20,075.80 | 20,277.90 | 202.10 | 37.88 | 76.56 ₪ |

סה"כ לדיר:

| פסגה | גבע | שפל | סה"כ | שיא ביקוש |
|---------|---------|---------|----------|-----------|
| 57.20 | 23.80 | 202.10 | 283.10 | 0.70 |
| ₪ 59.03 | ₪ 14.81 | ₪ 76.56 | ₪ 150.39 | |

סה"כ צריכה

סה"כ לתשלום

| | | |
|----------|--|---------------------|
| 214.45 ₪ | תשלום קבוע | |
| 4.66 ₪ | תשלום עבור גודל חיבור בKVA (3x25) | |
| 369.50 ₪ | סה"כ לתשלום | לא כולל מע"מ |

התפלגות חיוב בש"ח לפי תעו"ז

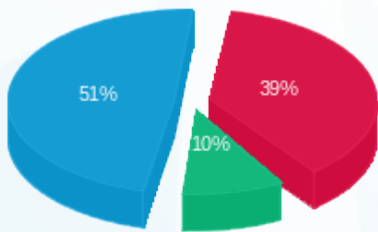

■ פסגה (₪ 59.03)
■ גבע (₪ 14.81)
■ שפל (₪ 76.56)

הסטוריית צריכה בקוט"ש

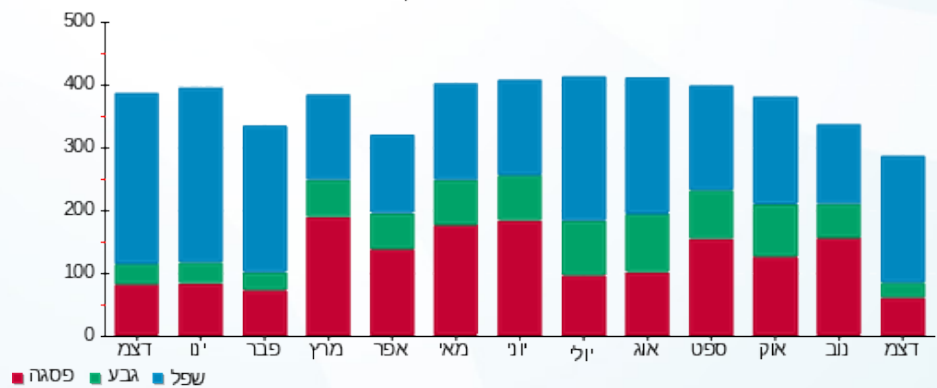

■ פסגה ■ גבע ■ שפל



09/01/23

תאריך הפקדה:

שם דייר: מחסן סולר 208

31/12/22

תאריך קריאה נוכחית:

שם אתר: קניון הדר

01/12/22

תאריך קריאה קודמת:

לקוח/ה נכבד/ה, אנו מתכבדים להגיש את חישוב צריכת החשמל לתקופה 01/12/22 - 31/12/22:

מחסן סולר 208 - 6 - (3x32)81029740

| סוג תעריף | סוג צריכה | קריאה קודמת | קריאה נוכחית | סה"כ צריכה בקוט"ש | מחיר לקוט"ש בא"ג | סה"כ לתשלום |
|--------------------------|-----------|-------------|--------------|-------------------|------------------|-------------|
| פרטי חשבון עבור תאריכים: | | | | | | |
| 777 | פסגה | 01/12/22 | 31/12/22 | 134.15 | 103.20 | 138.44 ₪ |
| 778 | גבע | 1,236.15 | 1,249.85 | 13.70 | 62.21 | 8.52 ₪ |
| 779 | שפל | 1,259.45 | 1,477.00 | 217.55 | 37.88 | 82.41 ₪ |

סה"כ לדייר:

| פסגה | גבע | שפל | סה"כ | שיא ביקוש |
|----------|--------|---------|----------|-----------|
| 134.15 | 13.70 | 217.55 | 365.40 | 1.30 |
| 138.44 ₪ | 8.52 ₪ | 82.41 ₪ | 229.37 ₪ | |

סה"כ צריכה

סה"כ לתשלום

| | | |
|----------|--|---------------------|
| 214.45 ₪ | תשלום קבוע | |
| 5.96 ₪ | תשלום עבור גודל חיבור בKVA (3x32) | |
| 449.79 ₪ | סה"כ לתשלום | לא כולל מע"מ |

התפלגות חיוב בש"ח לפי תע"ז

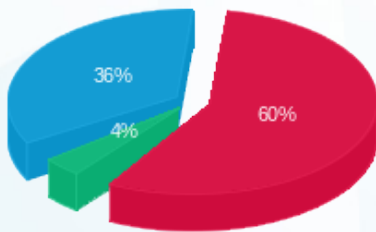

- פסגה (138.44 ₪) 60%
- גבע (8.52 ₪) 4%
- שפל (82.41 ₪) 36%

הסטוריית צריכה בקוט"ש

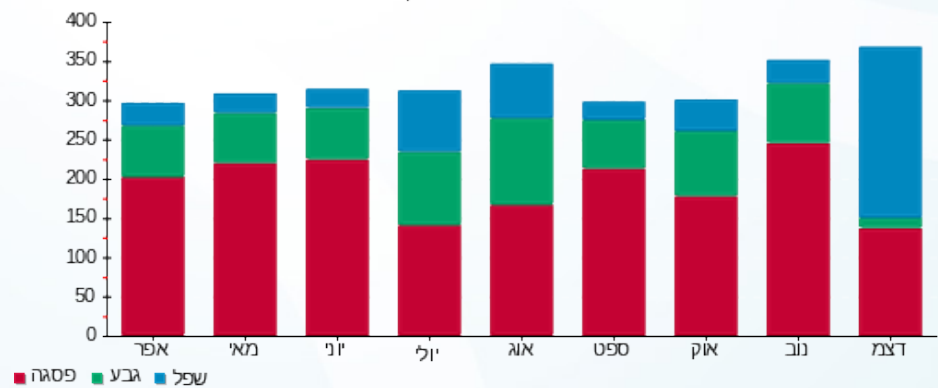



09/01/23

תאריך הפקה:

שם דייר: מטי מועדוני כושר ק.1 - 170

31/12/22

תאריך קריאה נוכחית:

שם אתר: קניון הדר

01/12/22

תאריך קריאה קודמת:

לקוח/ה נכבד/ה, אנו מתכבדים להגיש את חישוב צריכת החשמל לתקופה 01/12/22 - 31/12/22:

מטי מועדוני כושר ק.1 - 170 - 1 - 81040190(3x280)

| סוג תעריף | סוג צריכה | קריאה קודמת | קריאה נוכחית | סה"כ צריכה בקוט"ש | מחיר לקוט"ש בא"ג | סה"כ לתשלום |
|--------------------------|-----------|-------------|--------------|-------------------|------------------|-------------|
| פרטי חשבון עבור תאריכים: | | | | | | |
| 777 | פסגה | 01/12/22 | 31/12/22 | 3,034.40 | 103.20 | 3,131.50 ₪ |
| 778 | גבע | 209,417.60 | 210,721.20 | 1,303.60 | 62.21 | 810.97 ₪ |
| 779 | שפל | 259,049.60 | 265,452.40 | 6,402.80 | 37.88 | 2,425.38 ₪ |

סה"כ לדייר:

| פסגה | גבע | שפל | סה"כ | שיא ביקוש |
|------------|----------|------------|------------|-----------|
| 3,034.40 | 1,303.60 | 6,402.80 | 10,740.80 | 41.60 |
| 3,131.50 ₪ | 810.97 ₪ | 2,425.38 ₪ | 6,367.85 ₪ | |

סה"כ צריכה

סה"כ לתשלום

| | | |
|------------|---|---------------------|
| 214.45 ₪ | תשלום קבוע | |
| 52.18 ₪ | תשלום עבור גודל חיבור בKVA (3x280) | |
| 6,634.48 ₪ | סה"כ לתשלום | לא כולל מע"מ |

התפלגות חיוב בש"ח לפי תע"ז

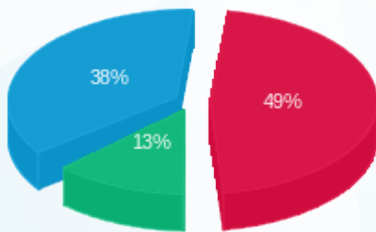

■ פסגה (3,131.50 ₪)
■ גבע (810.97 ₪)
■ שפל (2,425.38 ₪)

הסטוריית צריכה בקוט"ש

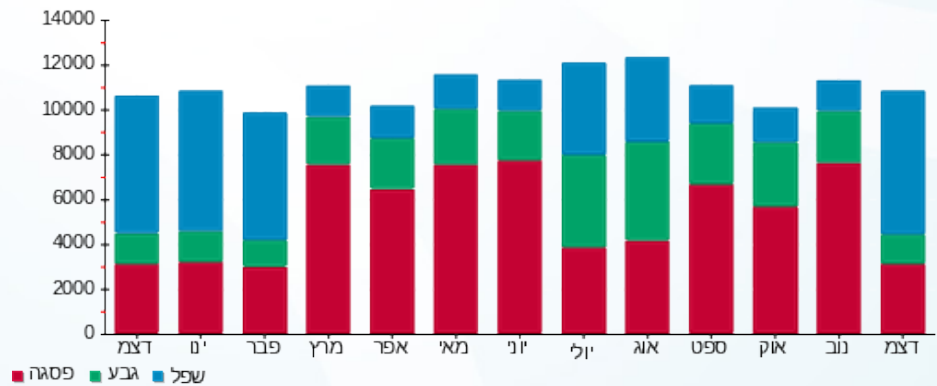



09/01/23

תאריך הפקדה:

שם דייר: מספרה - 46 קומה 1

31/12/22

תאריך קריאה נוכחית:

שם אתר: קניון הדר

01/12/22

תאריך קריאה קודמת:

לקוח/ה נכבד/ה, אנו מתכבדים להגיש את חישוב צריכת החשמל לתקופה 01/12/22 - 31/12/22:

מספרה-46 - 5 - 81040354(3x40)

| סוג תעריף | סוג צריכה | קריאה קודמת | קריאה נוכחית | סה"כ צריכה בקוט"ש | מחיר לקוט"ש בא"ג | סה"כ לתשלום |
|-----------|-----------|-------------|--------------|-------------------|------------------|-------------|
| | | 01/12/22 | 31/12/22 | | | |
| 777 | פסגה | 27,730.70 | 27,865.20 | 134.50 | 103.20 | 138.80 ₪ |
| 778 | גבע | 7,716.60 | 7,727.50 | 10.90 | 62.21 | 6.78 ₪ |
| 779 | שפל | 13,936.30 | 14,374.80 | 438.50 | 37.88 | 166.10 ₪ |

סה"כ לדייר:

| פסגה | גבע | שפל | סה"כ | שיא ביקוש |
|----------|--------|----------|----------|-----------|
| 134.50 | 10.90 | 438.50 | 583.90 | 4.10 |
| 138.80 ₪ | 6.78 ₪ | 166.10 ₪ | 311.69 ₪ | |

סה"כ צריכה

סה"כ לתשלום

| | | |
|----------|--|---------------------|
| 38.53 ₪ | תשלום קבוע | |
| 7.45 ₪ | תשלום עבור גודל חיבור בKVA (3x40) | |
| 357.67 ₪ | סה"כ לתשלום | לא כולל מע"מ |

התפלגות חיוב בש"ח לפי תעו"ז

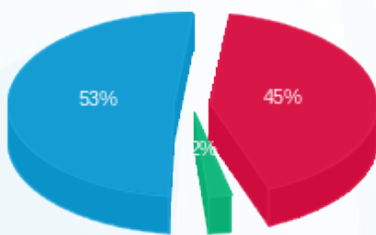

- פסגה (138.80 ₪) 53%
- גבע (6.78 ₪) 2%
- שפל (166.10 ₪) 45%

הסטוריית צריכה בקוט"ש

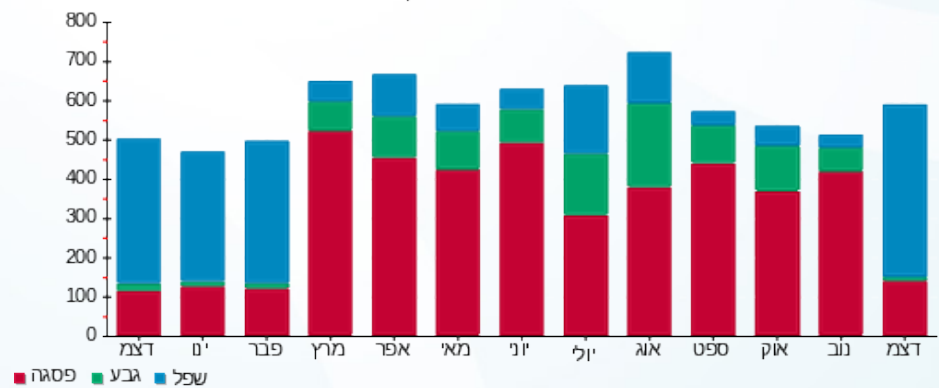

09/01/23 תאריך הפקה:
 31/12/22 תאריך קריאה נוכחית:
 01/12/22 תאריך קריאה קודמת:

שם דייר: מעבדת סולר אלפא 185
 שם אתר: קניון הדר

לקוח/ה נכבד/ה, אנו מתכבדים להגיש את חישוב צריכת החשמל לתקופה 01/12/22 - 31/12/22:

מעבדת סולר אלפא 185 - 1 - 81029755 (3x40)

| סוג תעריף | סוג צריכה | קריאה קודמת | קריאה נוכחית | סה"כ צריכה בקוט"ש | מחיר לקוט"ש בא"ג | סה"כ לתשלום |
|--------------------------|-----------|-------------|--------------|-------------------|------------------|-------------|
| פרטי חשבון עבור תאריכים: | | | | | | |
| 777 | פסגה | 01/12/22 | 31/12/22 | 15.95 | 103.20 | 16.46 ₪ |
| 778 | גבע | 40,418.10 | 40,420.25 | 2.15 | 62.21 | 1.34 ₪ |
| 779 | שפל | 59,610.25 | 59,643.20 | 32.95 | 37.88 | 12.48 ₪ |

סה"כ לדייר:

| פסגה | גבע | שפל | סה"כ | שיא ביקוש |
|---------|--------|---------|---------|-----------|
| 15.95 | 2.15 | 32.95 | 51.05 | 0.80 |
| 16.46 ₪ | 1.34 ₪ | 12.48 ₪ | 30.28 ₪ | |

סה"כ צריכה
סה"כ לתשלום

| | | |
|---------|--|---------------------|
| 38.53 ₪ | תשלום קבוע | |
| 7.45 ₪ | תשלום עבור גודל חיבור בKVA (3x40) | |
| 76.26 ₪ | סה"כ לתשלום | לא כולל מע"מ |

התפלגות חיוב בש"ח לפי תע"ז

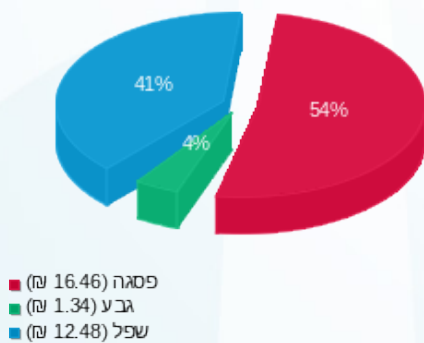

הסטוריית צריכה בקוט"ש

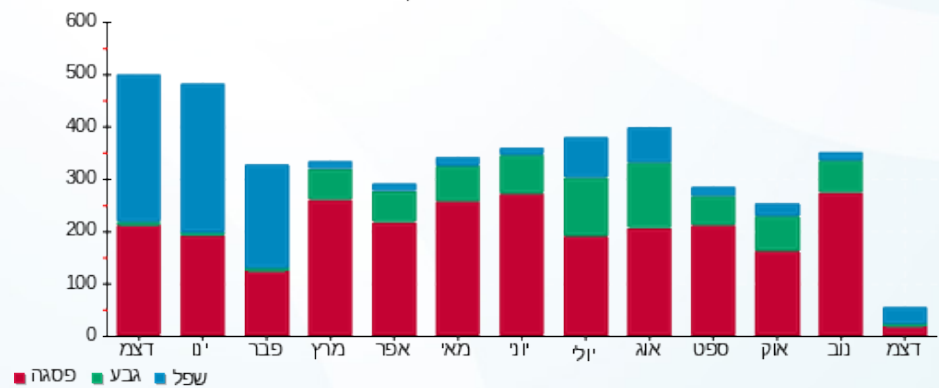



09/01/23 תאריך הפקה:
 31/12/22 תאריך קריאה נוכחית:
 01/12/22 תאריך קריאה קודמת:

שם דייר: מפעל הפיס - 701
 שם אתר: קניון הדר

לקוח/ה נכבד/ה, אנו מתכבדים להגיש את חישוב צריכת החשמל לתקופה 01/12/22 - 31/12/22:

מפעל הפיס - 701 - 5 - 81029824 (1x16)

| סוג תעריף | סוג צריכה | קריאה קודמת | קריאה נוכחית | סה"כ צריכה בקוט"ש | מחיר לקוט"ש בא"ג | סה"כ לתשלום |
|--------------------------|-----------|-------------|--------------|-------------------|------------------|-------------|
| פרטי חשבון עבור תאריכים: | | | | | | |
| 777 | פסגה | 01/12/22 | 31/12/22 | 57.95 | 103.20 | 59.80 ₪ |
| 778 | גבע | 2,754.85 | 2,784.95 | 30.10 | 62.21 | 18.73 ₪ |
| 779 | שפל | 8,504.95 | 8,730.45 | 225.50 | 37.88 | 85.42 ₪ |

סה"כ לדייר:

| פסגה | גבע | שפל | סה"כ | שיא ביקוש |
|---------|---------|---------|----------|-----------|
| 57.95 | 30.10 | 225.50 | 313.55 | 0.45 |
| ₪ 59.80 | ₪ 18.73 | ₪ 85.42 | ₪ 163.95 | |

סה"כ צריכה
 סה"כ לתשלום

| | | |
|----------|--|---------------------|
| 38.53 ₪ | תשלום קבוע | |
| 0.99 ₪ | תשלום עבור גודל חיבור בKVA (1x16) | |
| 203.47 ₪ | סה"כ לתשלום | לא כולל מע"מ |

התפלגות חיוב בש"ח לפי תעו"ז

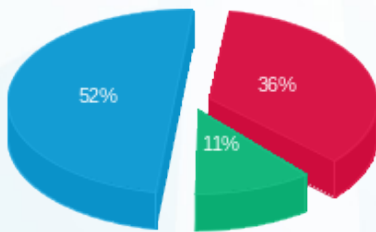

פסגה (₪ 59.80)
 גבע (₪ 18.73)
 שפל (₪ 85.42)

הסטוריית צריכה בקוט"ש

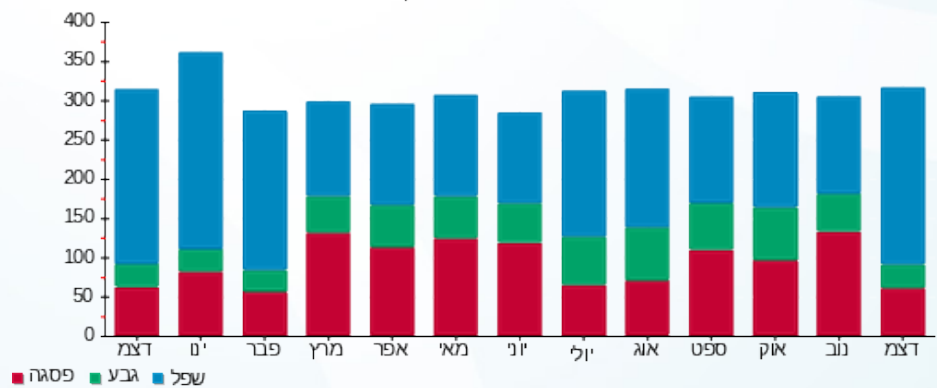

09/01/23 תאריך הפקה:
 31/12/22 תאריך קריאה נוכחית:
 01/12/22 תאריך קריאה קודמת:

שם דייר: מרקט דוכנים - בורגר בר 221
 שם אתר: קניון הדר

לקוח/ה נכבד/ה, אנו מתכבדים להגיש את חישוב צריכת החשמל לתקופה 01/12/22 - 31/12/22:

מרקט דוכנים - בורגר בר - 11 - 21038789(3x80)

| סוג תעריף | סוג צריכה | קריאה קודמת | קריאה נוכחית | סה"כ צריכה בקוט"ש | מחיר לקוט"ש בא"ג | סה"כ לתשלום |
|--------------------------|-----------|-------------|--------------|-------------------|------------------|-------------|
| פרטי חשבון עבור תאריכים: | | | | | | |
| | | 01/12/22 | 31/12/22 | | | |
| 777 | פסגה | 12,587.60 | 14,069.90 | 1,482.30 | 103.20 | 1,529.73 ₪ |
| 778 | גבע | 5,623.20 | 5,996.10 | 372.90 | 62.21 | 231.98 ₪ |
| 779 | שפל | 5,636.60 | 8,496.10 | 2,859.50 | 37.88 | 1,083.18 ₪ |

סה"כ לדייר:

| פסגה | גבע | שפל | סה"כ | שיא ביקוש |
|------------|----------|------------|------------|-----------|
| 1,482.30 | 372.90 | 2,859.50 | 4,714.70 | 35.98 |
| 1,529.73 ₪ | 231.98 ₪ | 1,083.18 ₪ | 2,844.89 ₪ | |

סה"כ צריכה
 סה"כ לתשלום

| | | |
|------------|--|---------------------|
| 214.45 ₪ | תשלום קבוע | |
| 14.91 ₪ | תשלום עבור גודל חיבור בKVA (3x80) | |
| 3,074.25 ₪ | סה"כ לתשלום | לא כולל מע"מ |

התפלגות חיוב בש"ח לפי תע"ז

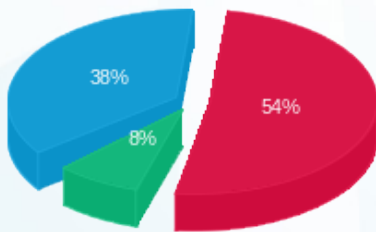

■ פסגה (1,529.73 ₪)
 ■ גבע (231.98 ₪)
 ■ שפל (1,083.18 ₪)

הסטוריית צריכה בקוט"ש

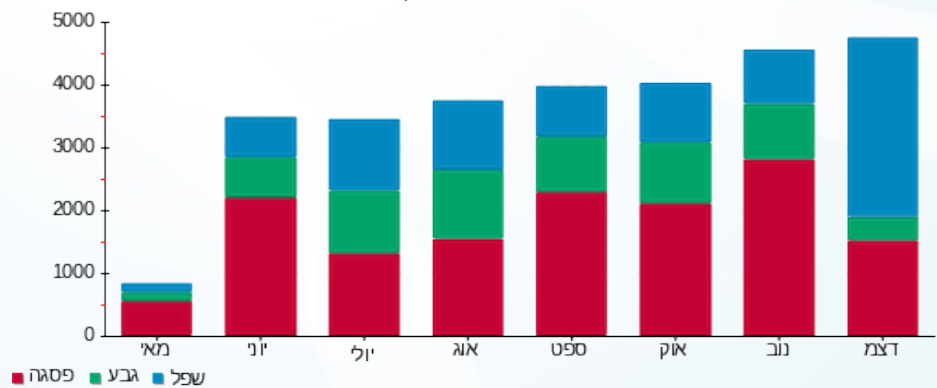



09/01/23

תאריך הפקה:

שם דייר: מרקט דוכנים - בי פרש 223

31/12/22

תאריך קריאה נוכחית:

שם אתר: קניון הדר

01/12/22

תאריך קריאה קודמת:

לקוח/ה נכבד/ה, אנו מתכבדים להגיש את חישוב צריכת החשמל לתקופה 01/12/22 - 31/12/22:

מרקט דוכנים - בי פרש - 10 - (3x40)21038789

| סוג תעריף | סוג צריכה | קריאה קודמת | קריאה נוכחית | סה"כ צריכה בקוט"ש | מחיר לקוט"ש בא"ג | סה"כ לתשלום |
|--------------------------|-----------|-------------|--------------|-------------------|------------------|-------------|
| פרטי חשבון עבור תאריכים: | | | | | | |
| 777 | פסגה | 01/12/22 | 31/12/22 | 382.64 | 103.20 | 394.88 ₪ |
| 778 | גבע | 2,633.04 | 2,796.84 | 163.80 | 62.21 | 101.90 ₪ |
| 779 | שפל | 4,988.52 | 6,184.92 | 1,196.40 | 37.88 | 453.20 ₪ |

סה"כ לדייר:

| פסגה | גבע | שפל | סה"כ | שיא ביקוש |
|----------|----------|----------|----------|-----------|
| 382.64 | 163.80 | 1,196.40 | 1,742.84 | 7.15 |
| ₪ 394.88 | ₪ 101.90 | ₪ 453.20 | ₪ 949.98 | |

סה"כ צריכה

סה"כ לתשלום

| | | |
|------------|-----------------------------------|--------------|
| 214.45 ₪ | תשלום קבוע | |
| 7.45 ₪ | תשלום עבור גודל חיבור בKVA (3x40) | |
| 1,171.89 ₪ | סה"כ לתשלום | לא כולל מע"מ |

התפלגות חיוב בש"ח לפי תעו"ז

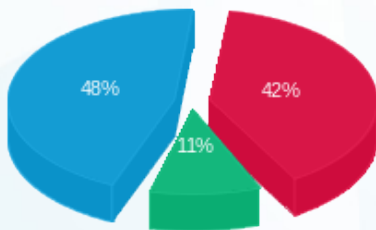

- פסגה (₪ 394.88)
- גבע (₪ 101.90)
- שפל (₪ 453.20)

הסטוריית צריכה בקוט"ש

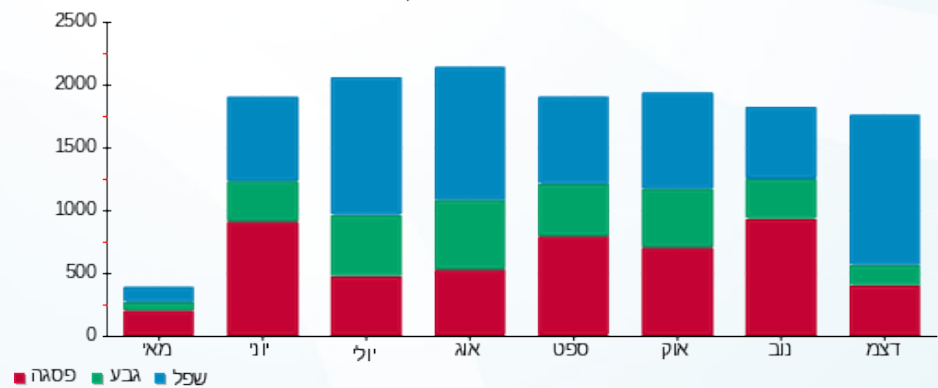

- פסגה
- גבע
- שפל



09/01/23 תאריך הפקה:
 31/12/22 תאריך קריאה נוכחית:
 01/12/22 תאריך קריאה קודמת:

שם דייר: מרקט דוכנים - חומוס אליהו
 שם אתר: קניון הדר

לקוח/ה נכבד/ה, אנו מתכבדים להגיש את חישוב צריכת החשמל לתקופה 01/12/22 - 31/12/22:

מרקט דוכנים - חומוס אליהו - 3 - (3x40)21038789

| סוג תעריף | סוג צריכה | קריאה קודמת | קריאה נוכחית | סה"כ צריכה בקוט"ש | מחיר לקוט"ש בא"ג | סה"כ לתשלום |
|--------------------------|-----------|-------------|--------------|-------------------|------------------|-------------|
| פרטי חשבון עבור תאריכים: | | | | | | |
| 777 | פסגה | 01/12/22 | 31/12/22 | 0.00 | 103.20 | 0.00 ₪ |
| 778 | גבע | 451.04 | 451.04 | 0.00 | 62.21 | 0.00 ₪ |
| 779 | שפל | 450.12 | 450.12 | 0.00 | 37.88 | 0.00 ₪ |

סה"כ לדייר:

| פסגה | גבע | שפל | סה"כ | שיא ביקוש |
|--------|--------|--------|--------|-----------|
| 0.00 | 0.00 | 0.00 | 0.00 | |
| 0.00 ₪ | 0.00 ₪ | 0.00 ₪ | 0.00 ₪ | |

סה"כ צריכה
 סה"כ לתשלום

| | | |
|----------|--|---------------------|
| 214.45 ₪ | תשלום קבוע | |
| 7.45 ₪ | תשלום עבור גודל חיבור בKVA (3x40) | |
| 221.90 ₪ | סה"כ לתשלום | לא כולל מע"מ |

התפלגות חיוב בש"ח לפי תעו"ז

פסגה (0.00 ₪)
 גבע (0.00 ₪)
 שפל (0.00 ₪)

הסטוריית צריכה בקוט"ש

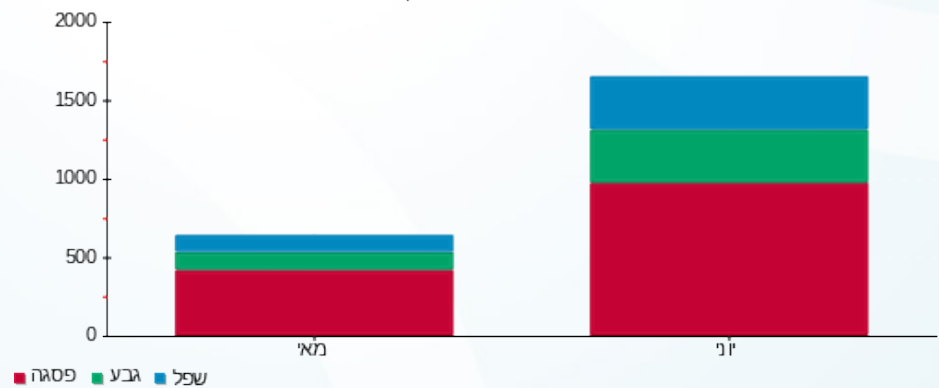



09/01/23

תאריך הפקה:

שם דייר: מרקט דוכנים - חומס אליהו 225 חדש

31/12/22

תאריך קריאה נוכחית:

שם אתר: קניון הדר

01/12/22

תאריך קריאה קודמת:

לקוח/ה נכבד/ה, אנו מתכבדים להגיש את חישוב צריכת החשמל לתקופה 01/12/22 - 31/12/22:

מרקט דוכנים - חומס אליהו חדש - 2 - 21038789(3x25)

| סוג תעריף | סוג צריכה | קריאה קודמת | קריאה נוכחית | סה"כ צריכה בקוט"ש | מחיר לקוט"ש בא"ג | סה"כ לתשלום |
|--------------------------|-----------|-------------|--------------|-------------------|------------------|-------------|
| פרטי חשבון עבור תאריכים: | | | | | | |
| 777 | פסגה | 01/12/22 | 31/12/22 | 684.20 | 103.20 | 706.09 ₪ |
| 778 | גבע | 3,923.76 | 4,005.40 | 81.64 | 62.21 | 50.79 ₪ |
| 779 | שפל | 3,621.08 | 5,562.56 | 1,941.48 | 37.88 | 735.43 ₪ |

סה"כ לדייר:

| פסגה | גבע | שפל | סה"כ | שיא ביקוש |
|----------|---------|----------|------------|-----------|
| 684.20 | 81.64 | 1,941.48 | 2,707.32 | 20.03 |
| 706.09 ₪ | 50.79 ₪ | 735.43 ₪ | 1,492.32 ₪ | |

סה"כ צריכה

סה"כ לתשלום

| | | |
|------------|-----------------------------------|--------------|
| 214.45 ₪ | תשלום קבוע | |
| 4.66 ₪ | תשלום עבור גודל חיבור בKVA (3x25) | |
| 1,711.42 ₪ | סה"כ לתשלום | לא כולל מע"מ |

התפלגות חיוב בש"ח לפי תעו"ז

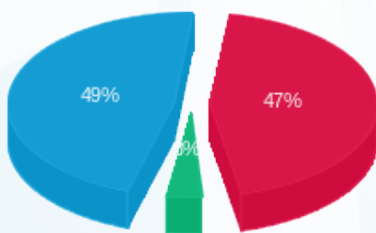

- פסגה (706.09 ₪) 49%
- גבע (50.79 ₪) 4%
- שפל (735.43 ₪) 47%

הסטוריית צריכה בקוט"ש

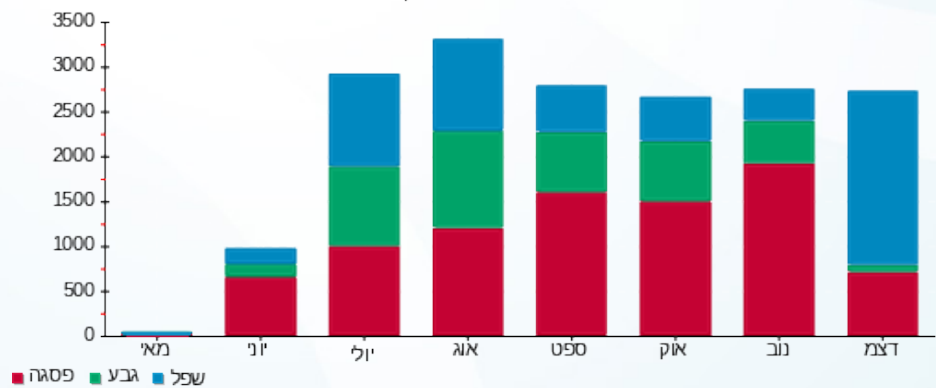

- פסגה
- גבע
- שפל



09/01/23 תאריך הפקה:
 31/12/22 תאריך קריאה נוכחית:
 01/12/22 תאריך קריאה קודמת:

שם דייר: מרקט דוכנים - סוסט נקניק 219
 שם אתר: קניון הדר

לקוח/ה נכבד/ה, אנו מתכבדים להגיש את חישוב צריכת החשמל לתקופה 01/12/22 - 31/12/22:

מרקט דוכנים - סוסט נקניק - 1 - 21038789 (3x25)

| סוג תעריף | סוג צריכה | קריאה קודמת | קריאה נוכחית | סה"כ צריכה בקוט"ש | מחיר לקוט"ש בא"ג | סה"כ לתשלום |
|--------------------------|-----------|-------------|--------------|-------------------|------------------|-------------|
| פרטי חשבון עבור תאריכים: | | | | | | |
| 777 | פסגה | 01/12/22 | 31/12/22 | 281.44 | 103.20 | 290.45 ₪ |
| 778 | גבע | 2,339.80 | 2,387.40 | 47.60 | 62.21 | 29.61 ₪ |
| 779 | שפל | 3,162.32 | 3,760.32 | 598.00 | 37.88 | 226.52 ₪ |

סה"כ לדייר:

| פסגה | גבע | שפל | סה"כ | שיא ביקוש |
|----------|---------|----------|----------|-----------|
| 281.44 | 47.60 | 598.00 | 927.04 | 10.56 |
| 290.45 ₪ | 29.61 ₪ | 226.52 ₪ | 546.58 ₪ | |

סה"כ צריכה
 סה"כ לתשלום

| | | |
|----------|-----------------------------------|--------------|
| 214.45 ₪ | תשלום קבוע | |
| 4.66 ₪ | תשלום עבור גודל חיבור בKVA (3x25) | |
| 765.69 ₪ | סה"כ לתשלום | לא כולל מע"מ |

התפלגות חיוב בש"ח לפי תעו"ז

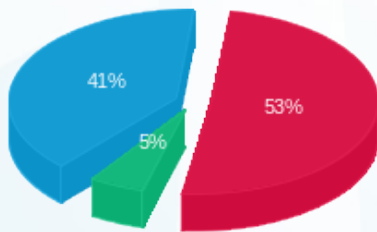

פסגה (290.45 ₪) 53%
 גבע (29.61 ₪) 41%
 שפל (226.52 ₪) 5%

הסטוריית צריכה בקוט"ש

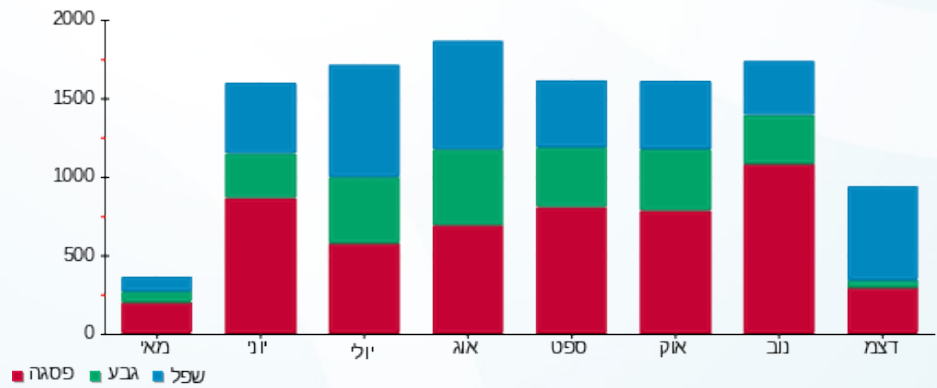

09/01/23

תאריך הפקה:

שם דייר: מרקט דוכנים - פרנו 222

31/12/22

תאריך קריאה נוכחית:

שם אתר: קניון הדר

01/12/22

תאריך קריאה קודמת:

לקוח/ה נכבד/ה, אנו מתכבדים להגיש את חישוב צריכת החשמל לתקופה 01/12/22 - 31/12/22:

מרקט דוכנים - פרנו - 12 - 21038789(3x80)

| סוג תעריף | סוג צריכה | קריאה קודמת | קריאה נוכחית | סה"כ צריכה בקוט"ש | מחיר לקוט"ש בא"ג | סה"כ לתשלום |
|--------------------------|-----------|-------------|--------------|-------------------|------------------|-------------|
| פרטי חשבון עבור תאריכים: | | | | | | |
| 777 | פסגה | 01/12/22 | 31/12/22 | 1,131.40 | 103.20 | 1,167.60 ₪ |
| 778 | גבע | 5,216.40 | 5,394.10 | 177.70 | 62.21 | 110.55 ₪ |
| 779 | שפל | 7,168.30 | 9,632.20 | 2,463.90 | 37.88 | 933.33 ₪ |

סה"כ לדייר:

| פסגה | גבע | שפל | סה"כ | שיא ביקוש |
|------------|----------|----------|------------|-----------|
| 1,131.40 | 177.70 | 2,463.90 | 3,773.00 | 27.52 |
| 1,167.60 ₪ | 110.55 ₪ | 933.33 ₪ | 2,211.48 ₪ | |

סה"כ צריכה

סה"כ לתשלום

| | | |
|------------|-----------------------------------|--------------|
| 214.45 ₪ | תשלום קבוע | |
| 14.91 ₪ | תשלום עבור גודל חיבור בKVA (3x80) | |
| 2,440.84 ₪ | סה"כ לתשלום | לא כולל מע"מ |

התפלגות חיוב בש"ח לפי תע"ז

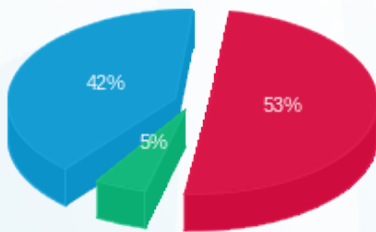

- פסגה (1,167.60 ₪)
- גבע (110.55 ₪)
- שפל (933.33 ₪)

הסטוריית צריכה בקוט"ש

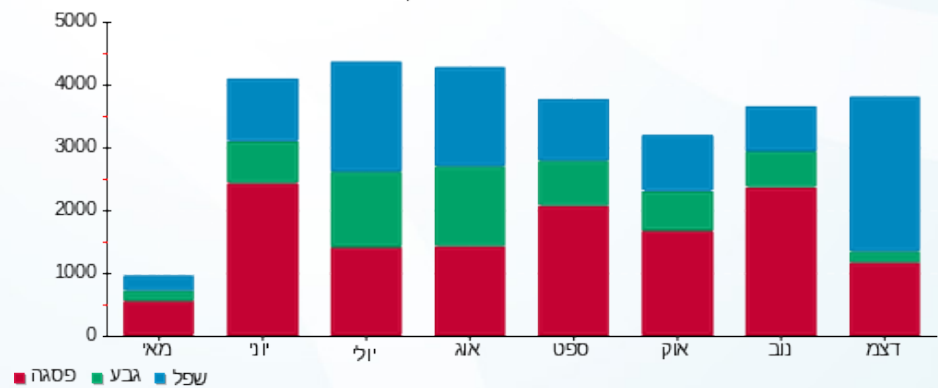



09/01/23

תאריך הפקה:

שם דייר: מרקט דוכנים - תירס 220

31/12/22

תאריך קריאה נוכחית:

שם אתר: קניון הדר

01/12/22

תאריך קריאה קודמת:

לקוח/ה נכבד/ה, אנו מתכבדים להגיש את חישוב צריכת החשמל לתקופה 01/12/22 - 31/12/22:

מרקט דוכנים - תירס - 9 - (3x40)21038789

| סה"כ לתשלום | מחיר לקוט"ש בא"ג | סה"כ צריכה בקוט"ש | קריאה נוכחית | קריאה קודמת | סוג צריכה | סוג תעריף |
|-------------|------------------|-------------------|--------------|-------------|-----------|--------------------------|
| | | | 31/12/22 | 01/12/22 | | פרטי חשבון עבור תאריכים: |
| ₪ 866.76 | 103.20 | 839.88 | 8,691.68 | 7,851.80 | פסגה | 777 |
| ₪ 61.51 | 62.21 | 98.88 | 3,650.96 | 3,552.08 | גבע | 778 |
| ₪ 655.04 | 37.88 | 1,729.24 | 5,246.72 | 3,517.48 | שפל | 779 |

סה"כ לדייר:

| שיא ביקוש | סה"כ | שפל | גבע | פסגה |
|-----------|------------|----------|---------|----------|
| 14.73 | 2,668.00 | 1,729.24 | 98.88 | 839.88 |
| | ₪ 1,583.31 | ₪ 655.04 | ₪ 61.51 | ₪ 866.76 |

סה"כ צריכה

סה"כ לתשלום

| | | |
|------------|--|---------------------|
| ₪ 214.45 | תשלום קבוע | |
| ₪ 7.45 | תשלום עבור גודל חיבור בKVA (3x40) | |
| ₪ 1,805.21 | סה"כ לתשלום | לא כולל מע"מ |

התפלגות חיוב בש"ח לפי תע"ז

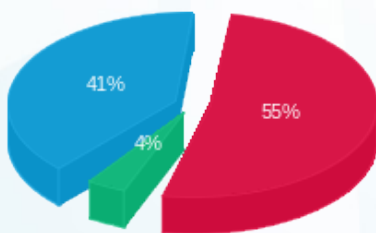

- פסגה (₪ 866.76) 55%
- גבע (₪ 61.51) 4%
- שפל (₪ 655.04) 41%

הסטוריית צריכה בקוט"ש

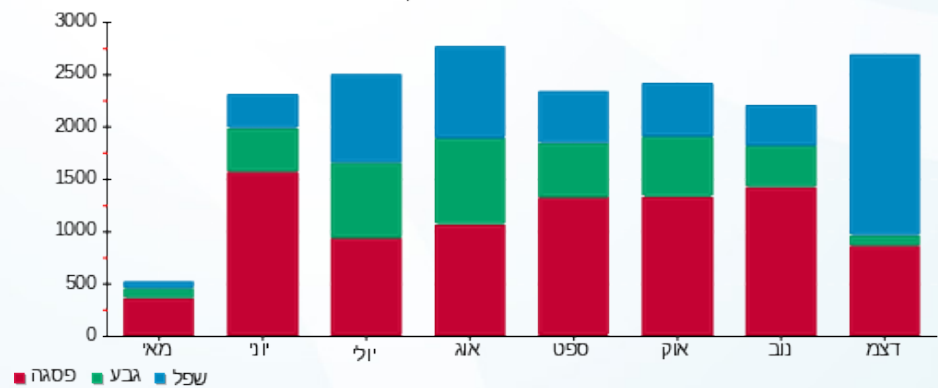

09/01/23 תאריך הפקה:
 31/12/22 תאריך קריאה נוכחית:
 01/12/22 תאריך קריאה קודמת:

שם דייר: מתפרה חדש 090
 שם אתר: קניון הדר

לקוח/ה נכבד/ה, אנו מתכבדים להגיש את חישוב צריכת החשמל לתקופה 01/12/22 - 31/12/22:

שומר 81022652-7 - 8 - 81022652(3x32)

| סוג תעריף | סוג צריכה | קריאה קודמת | קריאה נוכחית | סה"כ צריכה בקוט"ש | מחיר לקוט"ש בא"ג | סה"כ לתשלום |
|--------------------------|-----------|-------------|--------------|-------------------|------------------|-------------|
| פרטי חשבון עבור תאריכים: | | | | | | |
| 777 | פסגה | 01/12/22 | 31/12/22 | 79.60 | 103.20 | 82.15 ₪ |
| 778 | גבע | 4,321.30 | 4,341.10 | 19.80 | 62.21 | 12.32 ₪ |
| 779 | שפל | 4,867.50 | 5,092.60 | 225.10 | 37.88 | 85.27 ₪ |

סה"כ לדייר:

| פסגה | גבע | שפל | סה"כ | שיא ביקוש |
|---------|---------|---------|----------|-----------|
| 79.60 | 19.80 | 225.10 | 324.50 | 3.00 |
| 82.15 ₪ | 12.32 ₪ | 85.27 ₪ | 179.73 ₪ | |

סה"כ צריכה
 סה"כ לתשלום

| | |
|--------------|-----------------------------------|
| 38.53 ₪ | תשלום קבוע |
| 5.96 ₪ | תשלום עבור גודל חיבור בKVA (3x32) |
| 224.23 ₪ | סה"כ לתשלום |
| לא כולל מע"מ | |

התפלגות חיוב בש"ח לפי תעו"ז

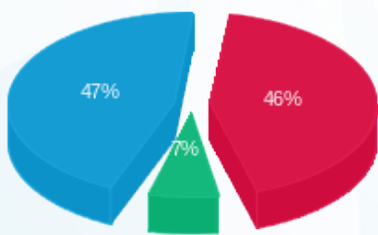

פסגה (82.15 ₪) ■
 גבע (12.32 ₪) ■
 שפל (85.27 ₪) ■

הסטוריית צריכה בקוט"ש

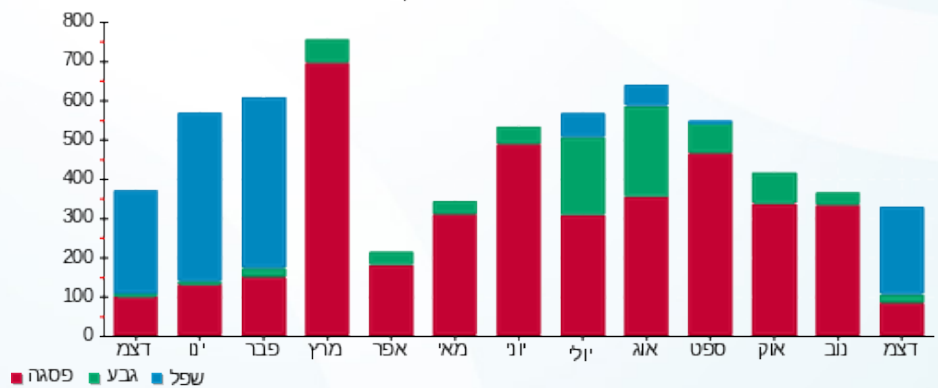

פסגה ■ גבע ■ שפל



09/01/23 תאריך הפקה:
 31/12/22 תאריך קריאה נוכחית:
 01/12/22 תאריך קריאה קודמת:

שם דייר: נאמן-25
 שם אתר: קניון הדר

לקוח/ה נכבד/ה, אנו מתכבדים להגיש את חישוב צריכת החשמל לתקופה 01/12/22 - 31/12/22:

נאמן-25 - 6 - 81029755 (3x160)

| סוג תעריף | סוג צריכה | קריאה קודמת | קריאה נוכחית | סה"כ צריכה בקוט"ש | מחיר לקוט"ש בא"ג | סה"כ לתשלום |
|-----------|-----------|-------------|--------------|-------------------|--------------------------|-------------|
| | | | 31/12/22 | 01/12/22 | פרטי חשבון עבור תאריכים: | |
| 777 | פסגה | 533,181.00 | 535,351.20 | 2,170.20 | 103.20 | 2,239.65 ₪ |
| 778 | גבע | 253,079.20 | 254,414.80 | 1,335.60 | 62.21 | 830.88 ₪ |
| 779 | שפל | 592,687.80 | 600,746.00 | 8,058.20 | 37.88 | 3,052.45 ₪ |

צריכת חשמל יח' מיזוג

| סוג תעריף | סוג צריכה | קריאה קודמת | קריאה נוכחית | סה"כ צריכה בקוט"ש | מחיר לקוט"ש בא"ג | סה"כ לתשלום |
|-----------|-----------|-------------|--------------|-------------------|--------------------------|-------------|
| | | | 31/12/22 | 01/12/22 | פרטי חשבון עבור תאריכים: | |
| 777 | פסגה | | | 219.129 | 103.20 | 226.14 ₪ |
| 778 | גבע | | | 126.618 | 62.21 | 78.77 ₪ |
| 779 | שפל | | | 952.182 | 37.88 | 360.69 ₪ |

סה"כ לדירה:

| פסגה | גבע | שפל | סה"כ | שיא ביקוש |
|------------|----------|------------|------------|-----------|
| 2,389.33 | 1,462.22 | 9,010.38 | 12,861.93 | 54.80 |
| ₪ 2,465.79 | ₪ 909.65 | ₪ 3,413.13 | ₪ 6,788.57 | |

סה"כ צריכה
 סה"כ לתשלום

| | | |
|------------|---|---------------------|
| 214.45 ₪ | תשלום קבוע | |
| 29.82 ₪ | תשלום עבור גודל חיבור בKVA (3x160) | |
| 7,032.83 ₪ | סה"כ לתשלום | לא כולל מע"מ |

התפלגות חיוב בש"ח לפי תע"ז

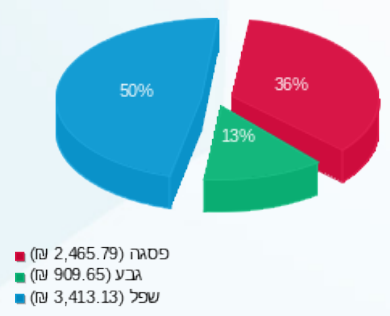

הסטוריית צריכה בקוט"ש

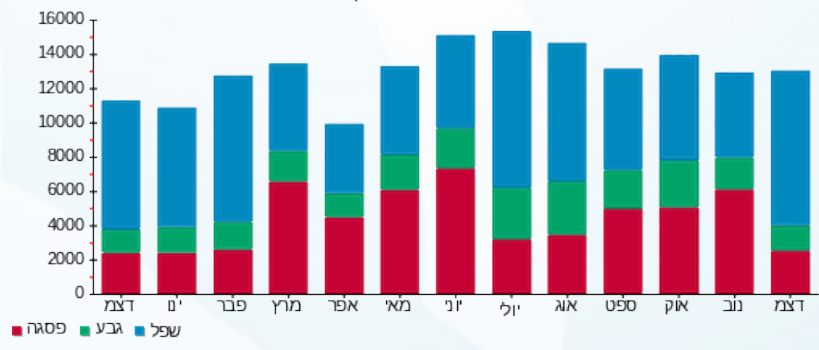



09/01/23

תאריך הפקדה:

שם דייר: נדב בן זיקרי - 94

31/12/22

תאריך קריאה נוכחית:

שם אתר: קניון הדר

01/12/22

תאריך קריאה קודמת:

לקוח/ה נכבד/ה, אנו מתכבדים להגיש את חישוב צריכת החשמל לתקופה 01/12/22 - 31/12/22:

נדב בן זיקרי - 94 - 5 - (3x25)81037897

| סוג תעריף | סוג צריכה | קריאה קודמת | קריאה נוכחית | סה"כ צריכה בקוט"ש | מחיר לקוט"ש בא"ג | סה"כ לתשלום |
|--------------------------|-----------|-------------|--------------|-------------------|------------------|-------------|
| פרטי חשבון עבור תאריכים: | | | | | | |
| 777 | פסגה | 01/12/22 | 31/12/22 | 54.10 | 103.20 | 12,327.10 |
| 778 | גבע | 4,167.50 | 4,174.50 | 7.00 | 62.21 | 4,174.50 |
| 779 | שפל | 6,299.20 | 6,422.30 | 123.10 | 37.88 | 6,422.30 |

סה"כ לדייר:

| פסגה | גבע | שפל | סה"כ | שיא ביקוש |
|----------|--------|---------|--------|-----------|
| 54.10 | 7.00 | 123.10 | 184.20 | 0.90 |
| 106.82 ₪ | 4.35 ₪ | 46.63 ₪ | | |

סה"כ צריכה

סה"כ לתשלום

| | | |
|----------|--|---------------------|
| 38.53 ₪ | תשלום קבוע | |
| 4.66 ₪ | תשלום עבור גודל חיבור בKVA (3x25) | |
| 150.01 ₪ | סה"כ לתשלום | לא כולל מע"מ |

התפלגות חיוב בש"ח לפי תע"ז

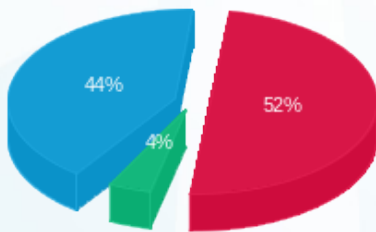

- פסגה (55.83 ₪) - 52%
- גבע (4.35 ₪) - 44%
- שפל (46.63 ₪) - 4%

הסטוריית צריכה בקוט"ש

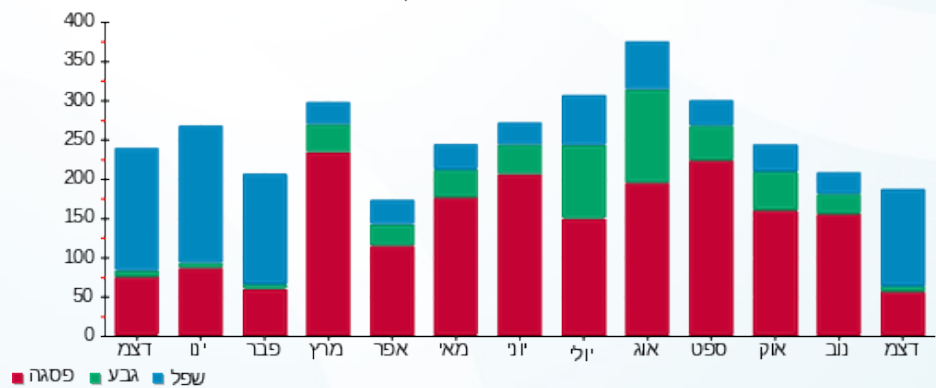

09/01/23

תאריך הפקה:

שם דייר: נייקי-164

31/12/22

תאריך קריאה נוכחית:

שם אתר: קניון הדר

01/12/22

תאריך קריאה קודמת:

לקוח/ה נכבד/ה, אנו מתכבדים להגיש את חישוב צריכת החשמל לתקופה 01/12/22 - 31/12/22:

נייקי-164 - 2 - 81040190 (3x250)

| סוג תעריף | סוג צריכה | קריאה קודמת | קריאה נוכחית | סה"כ צריכה בקוט"ש | מחיר לקוט"ש בא"ג | סה"כ לתשלום |
|--------------------------|-----------|-------------|--------------|-------------------|------------------|-------------|
| פרטי חשבון עבור תאריכים: | | | | | | |
| | | 01/12/22 | 31/12/22 | | | |
| 777 | פסגה | 329,252.80 | 331,538.40 | 2,285.60 | 103.20 | 2,358.74 ₪ |
| 778 | גבע | 147,588.40 | 148,265.60 | 677.20 | 62.21 | 421.29 ₪ |
| 779 | שפל | 326,588.00 | 332,913.20 | 6,325.20 | 37.88 | 2,395.99 ₪ |

סה"כ לדייר:

| פסגה | גבע | שפל | סה"כ | שיא ביקוש |
|------------|----------|------------|------------|-----------|
| 2,285.60 | 677.20 | 6,325.20 | 9,288.00 | 20.00 |
| 2,358.74 ₪ | 421.29 ₪ | 2,395.99 ₪ | 5,176.01 ₪ | |

סה"כ צריכה

סה"כ לתשלום

| | | |
|------------|---|---------------------|
| 214.45 ₪ | תשלום קבוע | |
| 46.59 ₪ | תשלום עבור גודל חיבור בKVA (3x250) | |
| 5,437.05 ₪ | סה"כ לתשלום | לא כולל מע"מ |

התפלגות חיוב בש"ח לפי תעו"ז

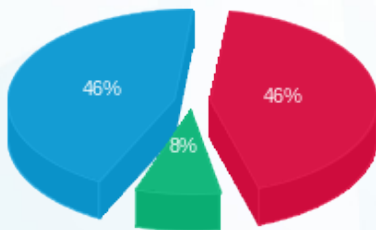

■ פסגה (2,358.74 ₪)
 ■ גבע (421.29 ₪)
 ■ שפל (2,395.99 ₪)

הסטוריית צריכה בקוט"ש

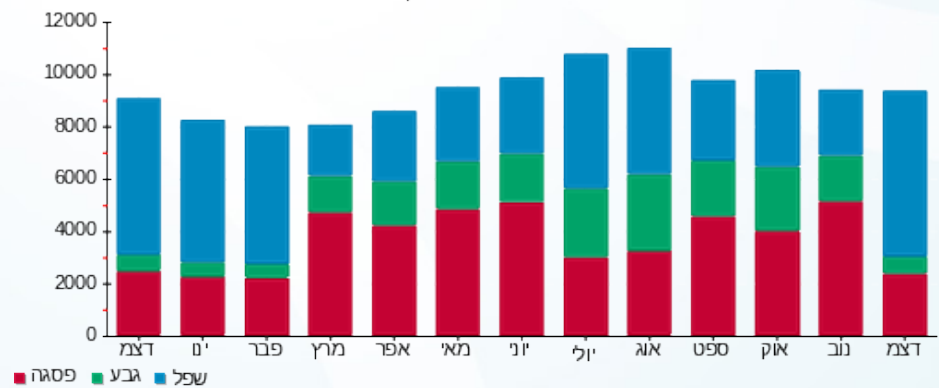



09/01/23

תאריך הפקדה:

שם דייר: נימרוז 029

31/12/22

תאריך קריאה נוכחית:

שם אתר: קניון הדר

01/12/22

תאריך קריאה קודמת:

לקוח/ה נכבד/ה, אנו מתכבדים להגיש את חישוב צריכת החשמל לתקופה 01/12/22 - 31/12/22:

נימרוז (סאקל חדש לשעבר) - 1 - 2 - 81029833(3x40)

| סוג תעריף | סוג צריכה | קריאה קודמת | קריאה נוכחית | סה"כ צריכה בקוט"ש | מחיר לקוט"ש בא"ג | סה"כ לתשלום |
|--------------------------|-----------|-------------|--------------|-------------------|------------------|-------------|
| פרטי חשבון עבור תאריכים: | | | | | | |
| 777 | פסגה | 01/12/22 | 31/12/22 | 323.20 | 103.20 | 333.54 ₪ |
| 778 | גבע | 17,500.30 | 17,581.50 | 81.20 | 62.21 | 50.51 ₪ |
| 779 | שפל | 24,235.60 | 24,885.20 | 649.60 | 37.88 | 246.07 ₪ |

סה"כ לדייר:

| פסגה | גבע | שפל | סה"כ | שיא ביקוש |
|----------|---------|----------|----------|-----------|
| 323.20 | 81.20 | 649.60 | 1,054.00 | 7.40 |
| ₪ 333.54 | ₪ 50.51 | ₪ 246.07 | ₪ 630.13 | |

סה"כ צריכה

סה"כ לתשלום

| | | |
|----------|--|---------------------|
| 214.45 ₪ | תשלום קבוע | |
| 7.45 ₪ | תשלום עבור גודל חיבור בKVA (3x40) | |
| 852.03 ₪ | סה"כ לתשלום | לא כולל מע"מ |

התפלגות חיוב בש"ח לפי תעו"ז

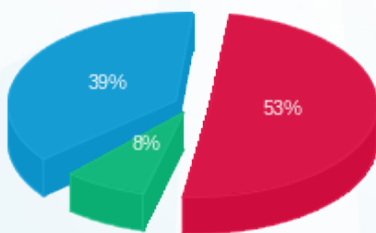

- פסגה (₪ 333.54) 53%
- גבע (₪ 50.51) 8%
- שפל (₪ 246.07) 39%

הסטוריית צריכה בקוט"ש

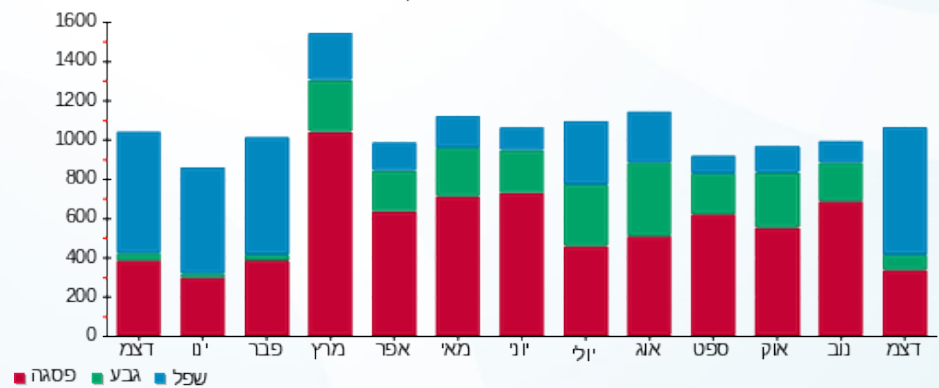



09/01/23

תאריך הפקה:

שם דייר: נפרטיטי-119

31/12/22

תאריך קריאה נוכחית:

שם אתר: קניון הדר

01/12/22

תאריך קריאה קודמת:

לקוח/ה נכבד/ה, אנו מתכבדים להגיש את חישוב צריכת החשמל לתקופה 01/12/22 - 31/12/22:

3 - 81040338(3x40)

| סוג תעריף | סוג צריכה | קריאה קודמת | קריאה נוכחית | סה"כ צריכה בקוט"ש | מחיר לקוט"ש בא"ג | סה"כ לתשלום |
|--------------------------|-----------|-------------|--------------|-------------------|------------------|-------------|
| פרטי חשבון עבור תאריכים: | | | | | | |
| 777 | פסגה | 01/12/22 | 31/12/22 | 126.90 | 103.20 | 130.96 ₪ |
| 778 | גבע | 14,280.80 | 14,302.40 | 21.60 | 62.21 | 13.44 ₪ |
| 779 | שפל | 20,487.60 | 20,745.10 | 257.50 | 37.88 | 97.54 ₪ |

סה"כ לדייר:

| פסגה | גבע | שפל | סה"כ | שיא ביקוש |
|----------|---------|---------|----------|-----------|
| 126.90 | 21.60 | 257.50 | 406.00 | 1.30 |
| 130.96 ₪ | 13.44 ₪ | 97.54 ₪ | 241.94 ₪ | |

סה"כ צריכה

סה"כ לתשלום

| | | |
|----------|-----------------------------------|--------------|
| 214.45 ₪ | תשלום קבוע | |
| 7.45 ₪ | תשלום עבור גודל חיבור בKVA (3x40) | |
| 463.84 ₪ | סה"כ לתשלום | לא כולל מע"מ |

התפלגות חיוב בש"ח לפי תעו"ז

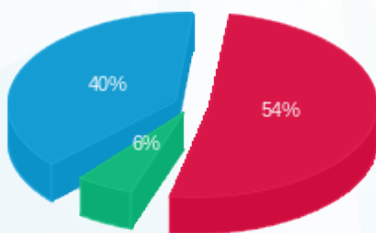

■ פסגה (130.96 ₪)
■ גבע (13.44 ₪)
■ שפל (97.54 ₪)

הסטוריית צריכה בקוט"ש

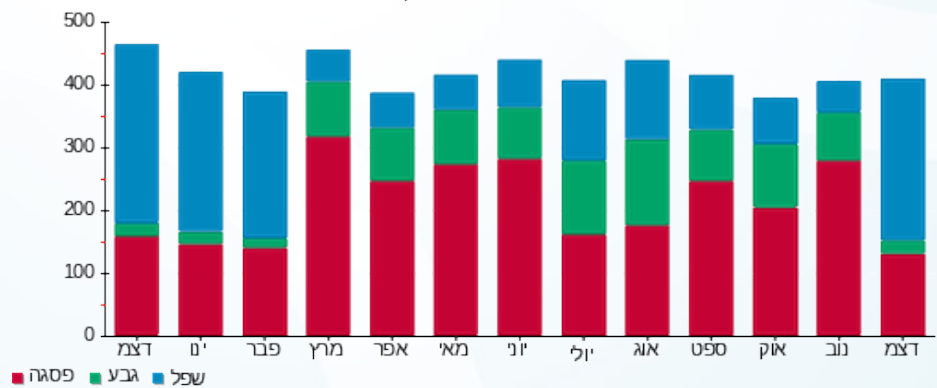

09/01/23 תאריך הפקה:
 31/12/22 תאריך קריאה נוכחית:
 01/12/22 תאריך קריאה קודמת:

שם דייר: סבון של פעם - 171
 שם אתר: קניון הדר

לקוח/ה נכבד/ה, אנו מתכבדים להגיש את חישוב צריכת החשמל לתקופה 01/12/22 - 31/12/22:

סבון של פעם - 171 - 4 - 81029766(3x32)

| סוג תעריף | סוג צריכה | קריאה קודמת | קריאה נוכחית | סה"כ צריכה בקוט"ש | מחיר לקוט"ש בא"ג | סה"כ לתשלום |
|--------------------------|-----------|-------------|--------------|-------------------|------------------|-------------|
| פרטי חשבון עבור תאריכים: | | | | | | |
| 777 | פסגה | 01/12/22 | 31/12/22 | 233.00 | 103.20 | 240.46 ₪ |
| 778 | גבע | 13,230.75 | 13,255.70 | 24.95 | 62.21 | 15.52 ₪ |
| 779 | שפל | 20,978.35 | 21,366.55 | 388.20 | 37.88 | 147.05 ₪ |

סה"כ לדיר:

| פסגה | גבע | שפל | סה"כ | שיא ביקוש |
|----------|---------|----------|----------|-----------|
| 233.00 | 24.95 | 388.20 | 646.15 | 5.50 |
| 240.46 ₪ | 15.52 ₪ | 147.05 ₪ | 403.03 ₪ | |

סה"כ צריכה
 סה"כ לתשלום

| | | |
|----------|-----------------------------------|--------------|
| 38.53 ₪ | תשלום קבוע | |
| 5.96 ₪ | תשלום עבור גודל חיבור בKVA (3x32) | |
| 447.52 ₪ | סה"כ לתשלום | לא כולל מע"מ |

התפלגות חיוב בש"ח לפי תע"ז

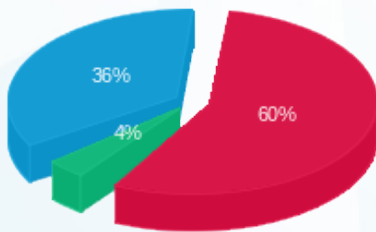

■ פסגה (240.46 ₪)
 ■ גבע (15.52 ₪)
 ■ שפל (147.05 ₪)

הסטוריית צריכה בקוט"ש

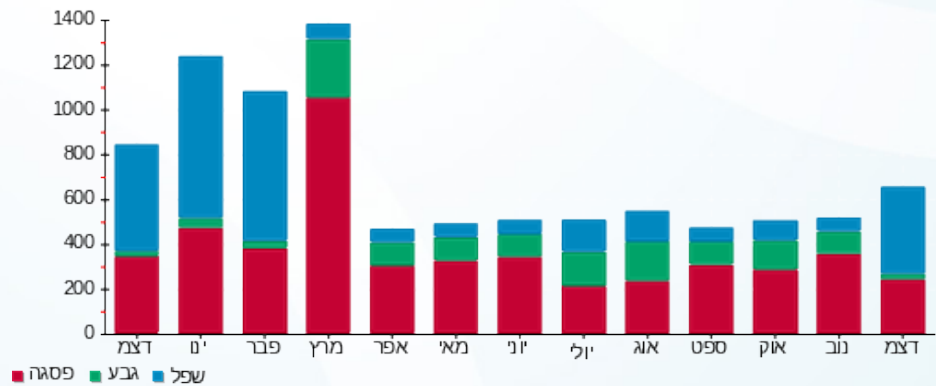

09/01/23 תאריך הפקה:
 31/12/22 תאריך קריאה נוכחית:
 01/12/22 תאריך קריאה קודמת:

שם דייר: סופר פארם-28
 שם אתר: קניון הדר

לקוח/ה נכבד/ה, אנו מתכבדים להגיש את חישוב צריכת החשמל לתקופה 01/12/22 - 31/12/22:

סופר פארם-28 - 1 - 81022680(3x200)

| סוג תעריף | סוג צריכה | קריאה קודמת | קריאה נוכחית | סה"כ צריכה בקוט"ש | מחיר לקוט"ש בא"ג | סה"כ לתשלום |
|--------------------------|-----------|--------------|--------------|-------------------|------------------|-------------|
| פרטי חשבון עבור תאריכים: | | | | | | |
| | | 01/12/22 | 31/12/22 | | | |
| 777 | פסגה | 1,247,423.80 | 1,250,960.80 | 3,537.00 | 103.20 | 3,650.18 ₪ |
| 778 | גבע | 590,847.00 | 591,779.20 | 932.20 | 62.21 | 579.92 ₪ |
| 779 | שפל | 1,277,079.40 | 1,284,960.60 | 7,881.20 | 37.88 | 2,985.40 ₪ |

סה"כ לדייר:

| פסגה | גבע | שפל | סה"כ | שיא ביקוש |
|------------|----------|------------|------------|-----------|
| 3,537.00 | 932.20 | 7,881.20 | 12,350.40 | 40.00 |
| 3,650.18 ₪ | 579.92 ₪ | 2,985.40 ₪ | 7,215.50 ₪ | |

סה"כ צריכה
 סה"כ לתשלום

| | | |
|------------|---|---------------------|
| 214.45 ₪ | תשלום קבוע | |
| 37.27 ₪ | תשלום עבור גודל חיבור בKVA (3x200) | |
| 7,467.23 ₪ | סה"כ לתשלום | לא כולל מע"מ |

התפלגות חיוב בש"ח לפי תעו"ז

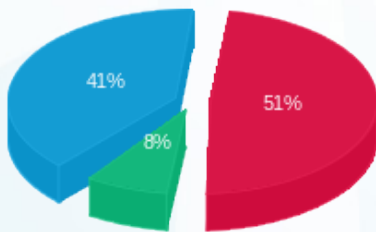

■ פסגה (3,650.18 ₪)
 ■ גבע (579.92 ₪)
 ■ שפל (2,985.40 ₪)

הסטוריית צריכה בקוט"ש

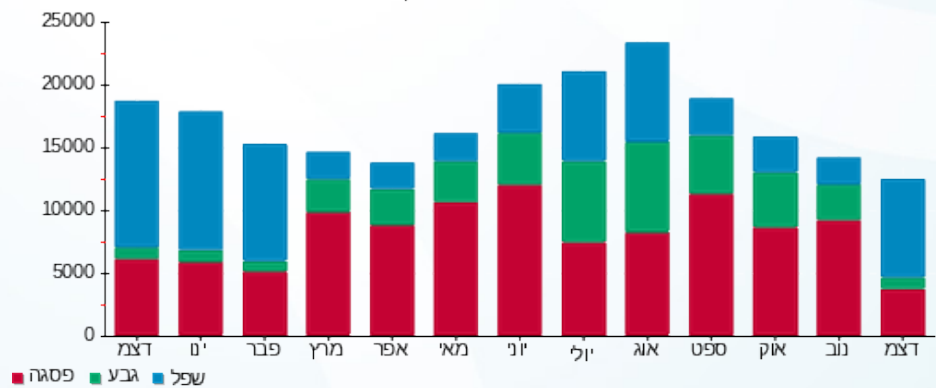



09/01/23

תאריך הפקדה:

שם דייר: סטודיו מטי ק.2 - 170

31/12/22

תאריך קריאה נוכחית:

שם אתר: קניון הדר

01/12/22

תאריך קריאה קודמת:

לקוח/ה נכבד/ה, אנו מתכבדים להגיש את חישוב צריכת החשמל לתקופה 01/12/22 - 31/12/22:

סטודיו מטי ק.2 - 160 - 4 - 81038295 (3x250)

| סוג תעריף | סוג צריכה | קריאה קודמת | קריאה נוכחית | סה"כ צריכה בקוט"ש | מחיר לקוט"ש בא"ג | סה"כ לתשלום |
|--------------------------|-----------|-------------|--------------|-------------------|------------------|-------------|
| פרטי חשבון עבור תאריכים: | | | | | | |
| 777 | פסגה | 01/12/22 | 31/12/22 | 752.40 | 103.20 | 776.48 ₪ |
| 778 | גבע | 46,047.60 | 46,153.80 | 106.20 | 62.21 | 66.07 ₪ |
| 779 | שפל | 80,209.20 | 81,922.80 | 1,713.60 | 37.88 | 649.11 ₪ |

סה"כ לדייר:

| פסגה | גבע | שפל | סה"כ | שיא ביקוש |
|----------|---------|----------|------------|-----------|
| 752.40 | 106.20 | 1,713.60 | 2,572.20 | 20.40 |
| 776.48 ₪ | 66.07 ₪ | 649.11 ₪ | 1,491.66 ₪ | |

סה"כ צריכה

סה"כ לתשלום

| | | |
|------------|---|---------------------|
| 214.45 ₪ | תשלום קבוע | |
| 46.59 ₪ | תשלום עבור גודל חיבור בKVA (3x250) | |
| 1,752.69 ₪ | סה"כ לתשלום | לא כולל מע"מ |

התפלגות חיוב בש"ח לפי תע"ז

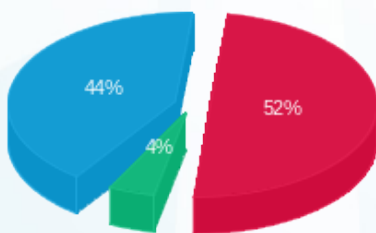

- פסגה (776.48 ₪) - 52%
- גבע (66.07 ₪) - 44%
- שפל (649.11 ₪) - 4%

הסטוריית צריכה בקוט"ש

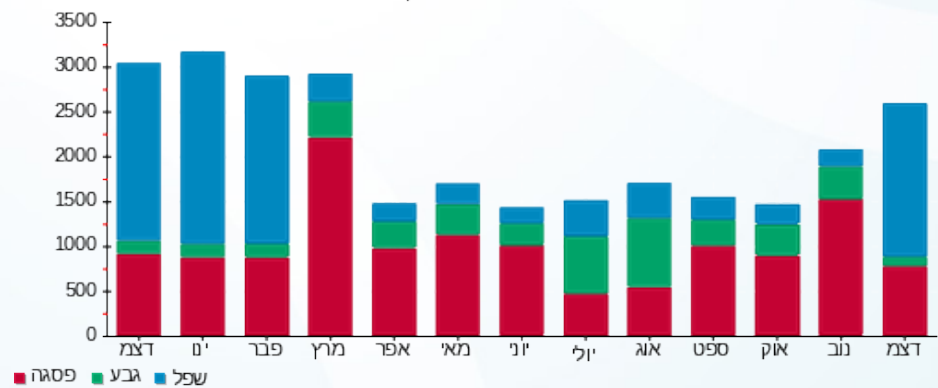



09/01/23 תאריך הפקה:
 31/12/22 תאריך קריאה נוכחית:
 01/12/22 תאריך קריאה קודמת:

שם דייר: סטודיו מתי 170 - מחליפי חום
 שם אתר: קניון הדר

לקוח/ה נכבד/ה, אנו מתכבדים להגיש את חישוב צריכת החשמל לתקופה 01/12/22 - 31/12/22:

8 - 31160 (3x160)

| סוג תעריף | סוג צריכה | קריאה קודמת | קריאה נוכחית | סה"כ צריכה בקוט"ש | מחיר לקוט"ש בא"ג | סה"כ לתשלום |
|--------------------------|-----------|-------------|--------------|-------------------|------------------|-------------|
| פרטי חשבון עבור תאריכים: | | | | | | |
| 777 | פסגה | 01/12/22 | 31/12/22 | 661.20 | 103.20 | 764.40 |
| 778 | גבע | 25,683.80 | 25,931.00 | 247.20 | 62.21 | 153.78 |
| 779 | שפל | 56,992.80 | 58,908.00 | 1,915.20 | 37.88 | 725.48 |

סה"כ לדייר:

| פסגה | גבע | שפל | סה"כ | שיא ביקוש |
|--------|--------|----------|----------|-----------|
| 661.20 | 247.20 | 1,915.20 | 2,823.60 | 13.80 |
| 764.40 | 153.78 | 725.48 | 1,561.62 | |

סה"כ צריכה
 סה"כ לתשלום

| | | |
|----------|------------------------------------|--------------|
| 214.45 | תשלום קבוע | |
| 29.82 | תשלום עבור גודל חיבור בKVA (3x160) | |
| 1,805.89 | סה"כ לתשלום | לא כולל מע"מ |

התפלגות חיוב בש"ח לפי תעו"ז

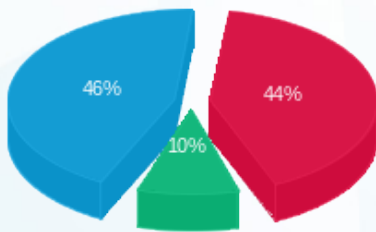

■ פסגה (764.40 ש"ח)
 ■ גבע (153.78 ש"ח)
 ■ שפל (725.48 ש"ח)

הסטוריית צריכה בקוט"ש

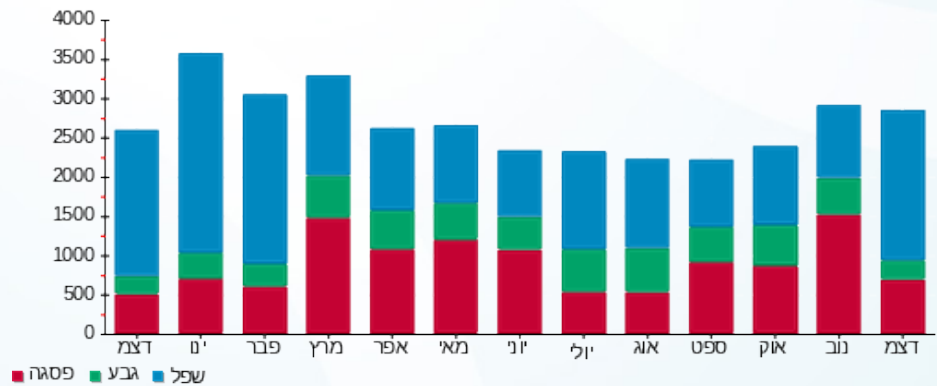

09/01/23 תאריך הפקדה:
 31/12/22 תאריך קריאה נוכחית:
 01/12/22 תאריך קריאה קודמת:

שם דייר: סטיב מדן - 202
 שם אתר: קניון הדר

לקוח/ה נכבד/ה, אנו מתכבדים להגיש את חישוב צריכת החשמל לתקופה 01/12/22 - 31/12/22:

סטיב מדן - 202 - 5 - 81029833 (3x40)

| סוג תעריף | סוג צריכה | קריאה קודמת | קריאה נוכחית | סה"כ צריכה בקוט"ש | מחיר לקוט"ש בא"ג | סה"כ לתשלום |
|--------------------------|-----------|-------------|--------------|-------------------|------------------|-------------|
| פרטי חשבון עבור תאריכים: | | | | | | |
| 777 | פסגה | 01/12/22 | 31/12/22 | 265.30 | 103.20 | 273.79 ₪ |
| 778 | גבע | 18,600.65 | 18,633.70 | 33.05 | 62.21 | 20.56 ₪ |
| 779 | שפל | 26,882.40 | 27,342.90 | 460.50 | 37.88 | 174.44 ₪ |

סה"כ לדייר:

| פסגה | גבע | שפל | סה"כ | שיא ביקוש |
|----------|---------|----------|----------|-----------|
| 265.30 | 33.05 | 460.50 | 758.85 | 2.35 |
| 273.79 ₪ | 20.56 ₪ | 174.44 ₪ | 468.79 ₪ | |

סה"כ צריכה
 סה"כ לתשלום

| | | |
|----------|--|---------------------|
| 214.45 ₪ | תשלום קבוע | |
| 7.45 ₪ | תשלום עבור גודל חיבור בKVA (3x40) | |
| 690.69 ₪ | סה"כ לתשלום | לא כולל מע"מ |

התפלגות חיוב בש"ח לפי תעו"ז

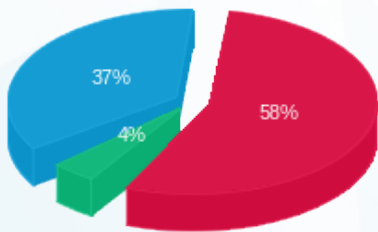

■ פסגה (273.79 ₪)
 ■ גבע (20.56 ₪)
 ■ שפל (174.44 ₪)

הסטוריית צריכה בקוט"ש

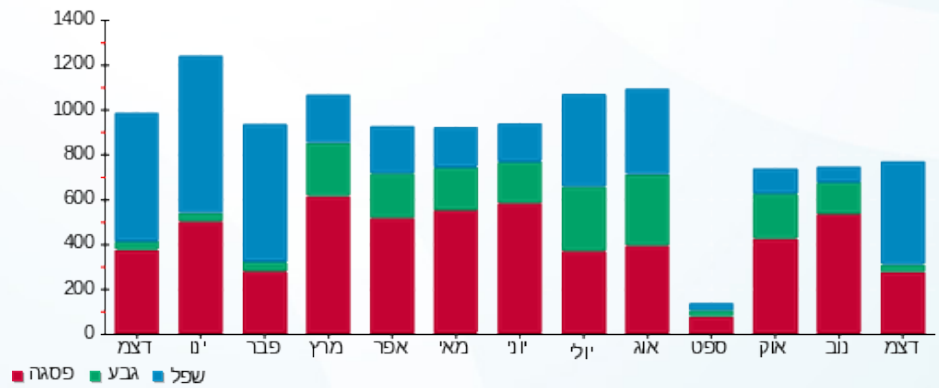



09/01/23

תאריך הפקה:

שם דייר: סיפורי שיער-9

31/12/22

תאריך קריאה נוכחית:

שם אתר: קניון הדר

01/12/22

תאריך קריאה קודמת:

לקוח/ה נכבד/ה, אנו מתכבדים להגיש את חישוב צריכת החשמל לתקופה 01/12/22 - 31/12/22:

סיפורי שיער-9 - 6 - 81038211(3x40)

| סה"כ לתשלום | מחיר לקוט"ש בא"ג | סה"כ צריכה בקוט"ש | קריאה נוכחית | קריאה קודמת | סוג צריכה | סוג תעריף |
|-------------|------------------|-------------------|--------------|-------------|-----------|--------------------------|
| | | | 31/12/22 | 01/12/22 | | פרטי חשבון עבור תאריכים: |
| ₪ 82.87 | 103.20 | 80.30 | 15,984.90 | 15,904.60 | פסגה | 777 |
| ₪ 8.58 | 62.21 | 13.80 | 6,130.50 | 6,116.70 | גבע | 778 |
| ₪ 68.37 | 37.88 | 180.50 | 10,171.60 | 9,991.10 | שפל | 779 |

סה"כ לדייר:

| שיא ביקוש | סה"כ | שפל | גבע | פסגה |
|-----------|----------|---------|--------|---------|
| 1.60 | 274.60 | 180.50 | 13.80 | 80.30 |
| | ₪ 159.83 | ₪ 68.37 | ₪ 8.58 | ₪ 82.87 |

סה"כ צריכה

סה"כ לתשלום

| | | |
|----------|--|---------------------|
| ₪ 38.53 | תשלום קבוע | |
| ₪ 7.45 | תשלום עבור גודל חיבור בKVA (3x40) | |
| ₪ 205.81 | סה"כ לתשלום | לא כולל מע"מ |

התפלגות חיוב בש"ח לפי תע"ז

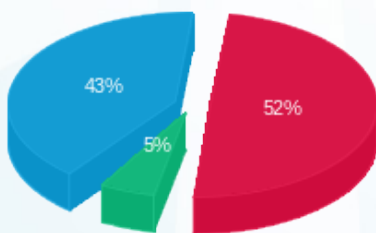

■ פסגה (₪ 82.87)
■ גבע (₪ 8.58)
■ שפל (₪ 68.37)

הסטוריית צריכה בקוט"ש

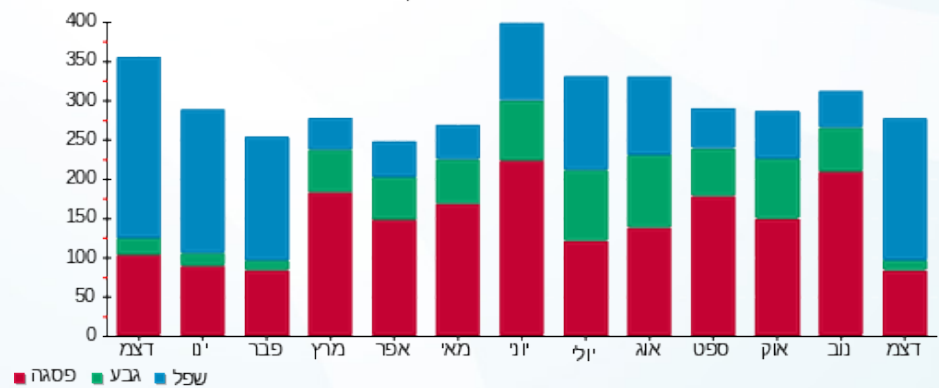



09/01/23

תאריך הפקדה:

שם דייר: סליו זיפ מתחם חדש

31/12/22

תאריך קריאה נוכחית:

שם אתר: קניון הדר

01/12/22

תאריך קריאה קודמת:

לקוח/ה נכבד/ה, אנו מתכבדים להגיש את חישוב צריכת החשמל לתקופה 01/12/22 - 31/12/22:

סליו זיפ מתחם חדש - 3 - 20065472(3x100)

| סוג תעריף | סוג צריכה | קריאה קודמת | קריאה נוכחית | סה"כ צריכה בקוט"ש | מחיר לקוט"ש בא"ג | סה"כ לתשלום |
|--------------------------|-----------|-------------|--------------|-------------------|------------------|-------------|
| פרטי חשבון עבור תאריכים: | | | | | | |
| 777 | פסגה | 01/12/22 | 31/12/22 | 681.00 | 103.20 | 702.79 ₪ |
| 778 | גבע | 3,520.00 | 3,600.90 | 80.90 | 62.21 | 50.33 ₪ |
| 779 | שפל | 2,206.60 | 3,347.30 | 1,140.70 | 37.88 | 432.10 ₪ |

סה"כ לדייר:

| פסגה | גבע | שפל | סה"כ | שיא ביקוש |
|----------|---------|----------|------------|-----------|
| 681.00 | 80.90 | 1,140.70 | 1,902.60 | 8.05 |
| 702.79 ₪ | 50.33 ₪ | 432.10 ₪ | 1,185.22 ₪ | |

סה"כ צריכה

סה"כ לתשלום

| | | |
|------------|------------------------------------|--------------|
| 214.45 ₪ | תשלום קבוע | |
| 18.64 ₪ | תשלום עבור גודל חיבור בKVA (3x100) | |
| 1,418.30 ₪ | סה"כ לתשלום | לא כולל מע"מ |

התפלגות חיוב בש"ח לפי תעו"ז

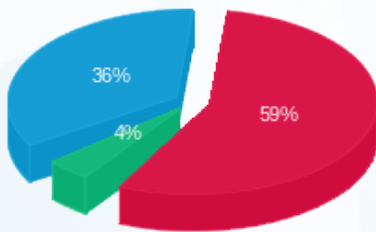

- פסגה (702.79 ₪) 59%
- גבע (50.33 ₪) 36%
- שפל (432.10 ₪) 4%

הסטוריית צריכה בקוט"ש

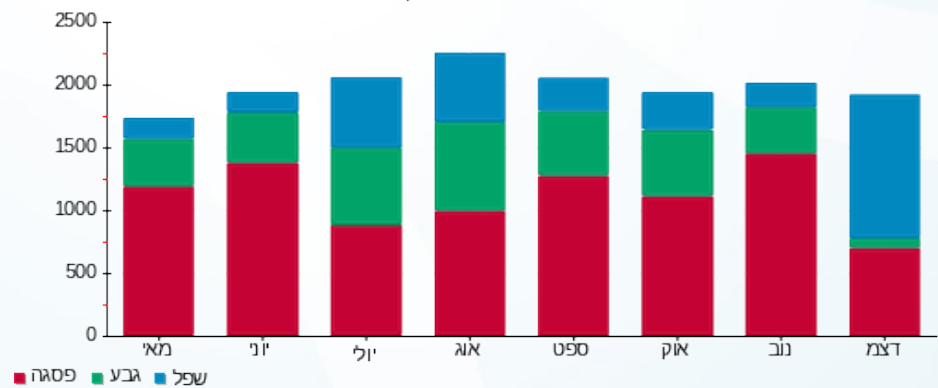



09/01/23

תאריך הפקדה:

שם דייר: סלקום אנטנות - 175

31/12/22

תאריך קריאה נוכחית:

שם אתר: קניון הדר

01/12/22

תאריך קריאה קודמת:

לקוח/ה נכבד/ה, אנו מתכבדים להגיש את חישוב צריכת החשמל לתקופה 01/12/22 - 31/12/22:

סלקום אנטנות - 175 - 7 - 81036703(3x44)

| סוג תעריף | סוג צריכה | קריאה קודמת | קריאה נוכחית | סה"כ צריכה בקוט"ש | מחיר לקוט"ש בא"ג | סה"כ לתשלום |
|--------------------------|-----------|-------------|--------------|-------------------|------------------|-------------|
| פרטי חשבון עבור תאריכים: | | | | | | |
| 777 | פסגה | 01/12/22 | 31/12/22 | 177.00 | 103.20 | 182.66 ₪ |
| 778 | גבע | 9,532.10 | 9,617.30 | 85.20 | 62.21 | 53.00 ₪ |
| 779 | שפל | 29,046.00 | 29,694.40 | 648.40 | 37.88 | 245.61 ₪ |

סה"כ לדייר:

| פסגה | גבע | שפל | סה"כ | שיא ביקוש |
|----------|---------|----------|----------|-----------|
| 177.00 | 85.20 | 648.40 | 910.60 | 1.30 |
| 182.66 ₪ | 53.00 ₪ | 245.61 ₪ | 481.28 ₪ | |

סה"כ צריכה

סה"כ לתשלום

| | | |
|----------|--|---------------------|
| 38.53 ₪ | תשלום קבוע | |
| 8.20 ₪ | תשלום עבור גודל חיבור בKVA (3x44) | |
| 528.01 ₪ | סה"כ לתשלום | לא כולל מע"מ |

התפלגות חיוב בש"ח לפי תע"ז

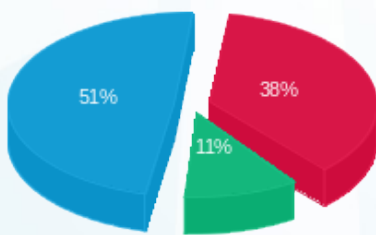

- פסגה (182.66 ₪) 51%
- גבע (53.00 ₪) 38%
- שפל (245.61 ₪) 11%

הסטוריית צריכה בקוט"ש

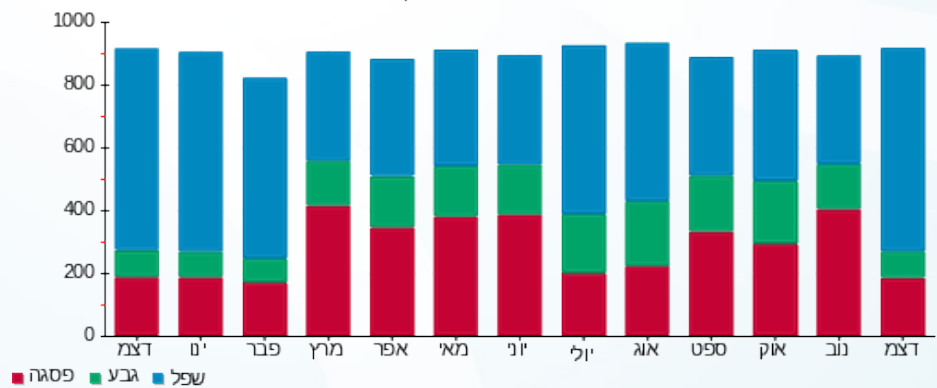

09/01/23 תאריך הפקה:
 31/12/22 תאריך קריאה נוכחית:
 01/12/22 תאריך קריאה קודמת:

שם דייר: סנדלר 091
 שם אתר: קניון הדר

לקוח/ה נכבד/ה, אנו מתכבדים להגיש את חישוב צריכת החשמל לתקופה 01/12/22 - 31/12/22:

סנדלר 091 - 4 - 81022652 (1x16)

| סוג תעריף | סוג צריכה | קריאה קודמת | קריאה נוכחית | סה"כ צריכה בקוט"ש | מחיר לקוט"ש בא"ג | סה"כ לתשלום |
|--------------------------|-----------|-------------|--------------|-------------------|------------------|-------------|
| פרטי חשבון עבור תאריכים: | | | | | | |
| 777 | פסגה | 01/12/22 | 31/12/22 | 11.00 | 103.20 | 11.35 ₪ |
| 778 | גבע | 685.45 | 685.45 | 0.00 | 62.21 | 0.00 ₪ |
| 779 | שפל | 2,341.65 | 2,436.95 | 95.30 | 37.88 | 36.10 ₪ |

סה"כ לדייר:

| פסגה | גבע | שפל | סה"כ | שיא ביקוש |
|---------|--------|---------|---------|-----------|
| 11.00 | 0.00 | 95.30 | 106.30 | 2.50 |
| 11.35 ₪ | 0.00 ₪ | 36.10 ₪ | 47.45 ₪ | |

סה"כ צריכה
 סה"כ לתשלום

| | | |
|---------|--|---------------------|
| 38.53 ₪ | תשלום קבוע | |
| 0.99 ₪ | תשלום עבור גודל חיבור בKVA (1x16) | |
| 86.98 ₪ | סה"כ לתשלום | לא כולל מע"מ |

התפלגות חיוב בש"ח לפי תעו"ז

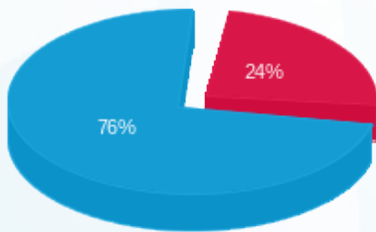

פסגה (11.35 ₪)
 גבע (0.00 ₪)
 שפל (36.10 ₪)

הסטוריית צריכה בקוט"ש

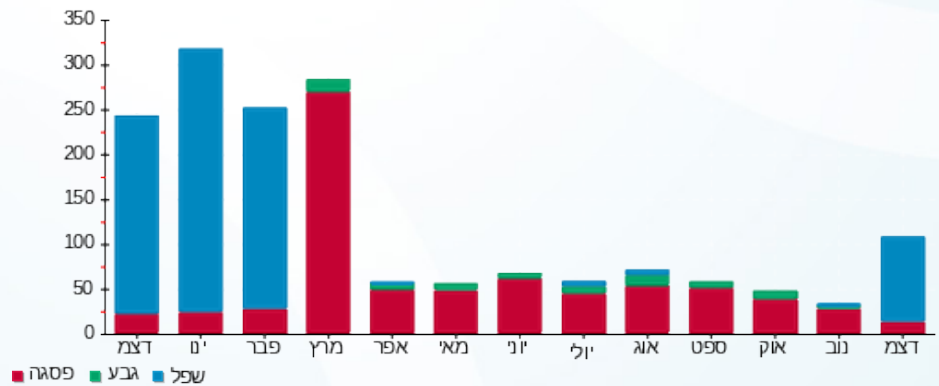



09/01/23

תאריך הפקדה:

שם דייר: סקארה-158

31/12/22

תאריך קריאה נוכחית:

שם אתר: קניון הדר

01/12/22

תאריך קריאה קודמת:

לקוח/ה נכבד/ה, אנו מתכבדים להגיש את חישוב צריכת החשמל לתקופה 01/12/22 - 31/12/22:

7 - 81040338 (3x63)

| סוג תעריף | סוג צריכה | קריאה קודמת | קריאה נוכחית | סה"כ צריכה בקוט"ש | מחיר לקוט"ש בא"ג | סה"כ לתשלום |
|--------------------------|-----------|-------------|--------------|-------------------|------------------|-------------|
| פרטי חשבון עבור תאריכים: | | | | | | |
| | | 01/12/22 | 31/12/22 | | | |
| 777 | פסגה | 152,921.20 | 153,766.60 | 845.40 | 103.20 | 872.45 ₪ |
| 778 | גבע | 54,849.80 | 54,941.20 | 91.40 | 62.21 | 56.86 ₪ |
| 779 | שפל | 77,494.50 | 78,852.50 | 1,358.00 | 37.88 | 514.41 ₪ |

סה"כ לדייר:

| פסגה | גבע | שפל | סה"כ | שיא ביקוש |
|----------|---------|----------|------------|-----------|
| 845.40 | 91.40 | 1,358.00 | 2,294.80 | 7.60 |
| 872.45 ₪ | 56.86 ₪ | 514.41 ₪ | 1,443.72 ₪ | |

סה"כ צריכה

סה"כ לתשלום

| | | |
|------------|--|---------------------|
| 214.45 ₪ | תשלום קבוע | |
| 11.74 ₪ | תשלום עבור גודל חיבור בKVA (3x63) | |
| 1,669.91 ₪ | סה"כ לתשלום | לא כולל מע"מ |

התפלגות חיוב בש"ח לפי תע"ז

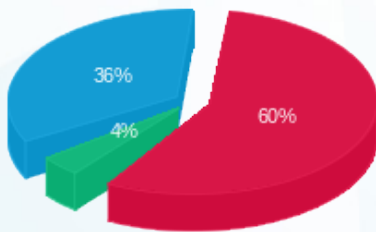

■ פסגה (872.45 ₪)
■ גבע (56.86 ₪)
■ שפל (514.41 ₪)

הסטוריית צריכה בקוט"ש

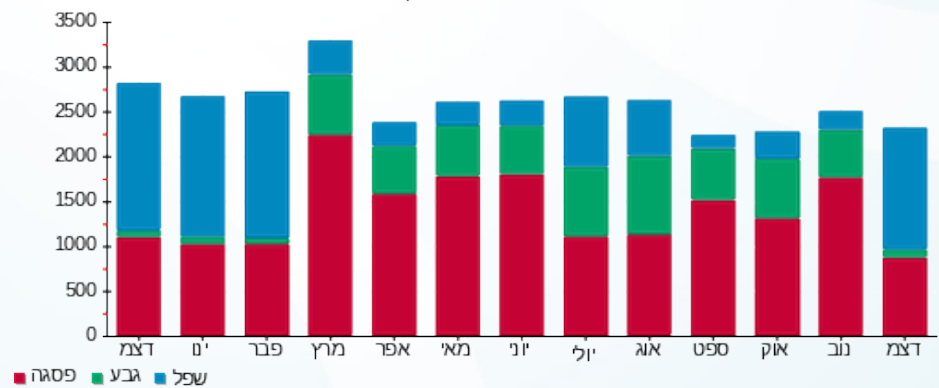



09/01/23

תאריך הפקדה:

שם דייר: סקוני 217 מתחם חדש

31/12/22

תאריך קריאה נוכחית:

שם אתר: קניון הדר

01/12/22

תאריך קריאה קודמת:

לקוח/ה נכבד/ה, אנו מתכבדים להגיש את חישוב צריכת החשמל לתקופה 01/12/22 - 31/12/22:

סקוני מתחם חדש - 2 - 20065472(3x63)

| סוג תעריף | סוג צריכה | קריאה קודמת | קריאה נוכחית | סה"כ צריכה בקוט"ש | מחיר לקוט"ש בא"ג | סה"כ לתשלום |
|--------------------------|-----------|-------------|--------------|-------------------|------------------|-------------|
| פרטי חשבון עבור תאריכים: | | | | | | |
| 777 | פסגה | 01/12/22 | 31/12/22 | 1,021.60 | 103.20 | 1,054.29 ₪ |
| 778 | גבע | 3,095.80 | 3,273.80 | 178.00 | 62.21 | 110.73 ₪ |
| 779 | שפל | 3,809.90 | 5,720.90 | 1,911.00 | 37.88 | 723.89 ₪ |

סה"כ לדייר:

| פסגה | גבע | שפל | סה"כ | שיא ביקוש |
|------------|----------|----------|------------|-----------|
| 1,021.60 | 178.00 | 1,911.00 | 3,110.60 | 16.07 |
| 1,054.29 ₪ | 110.73 ₪ | 723.89 ₪ | 1,888.91 ₪ | |

סה"כ צריכה

סה"כ לתשלום

| | | |
|------------|-----------------------------------|--------------|
| 214.45 ₪ | תשלום קבוע | |
| 11.74 ₪ | תשלום עבור גודל חיבור בKVA (3x63) | |
| 2,115.10 ₪ | סה"כ לתשלום | לא כולל מע"מ |

התפלגות חיוב בש"ח לפי תעו"ז

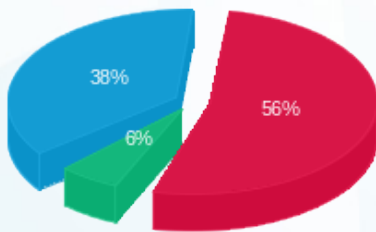

■ פסגה (1,054.29 ₪)
■ גבע (110.73 ₪)
■ שפל (723.89 ₪)

הסטוריית צריכה בקוט"ש

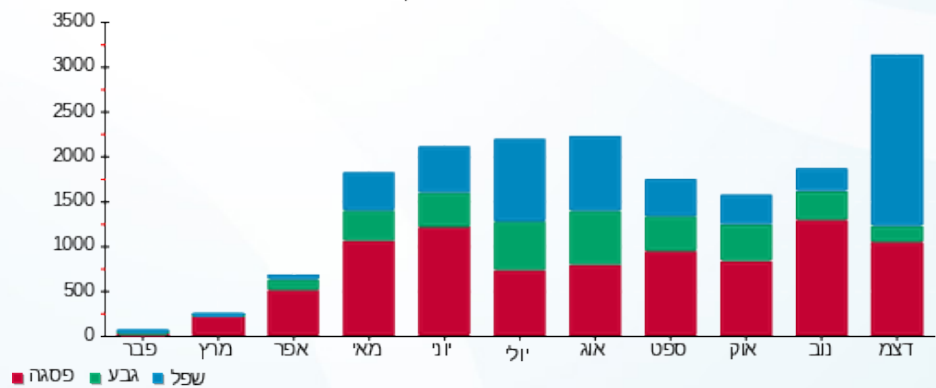



09/01/23

תאריך הפקה:

שם דייר: ע.א הדר מרפאת שיניים מרפאה - 102

31/12/22

תאריך קריאה נוכחית:

שם אתר: קניון הדר

01/12/22

תאריך קריאה קודמת:

לקוח/ה נכבד/ה, אנו מתכבדים להגיש את חישוב צריכת החשמל לתקופה 01/12/22 - 31/12/22:

ע.א הדר מרפאת שיניים מרפאה - 102 - 2 - 81029824(3x50)

| סוג תעריף | סוג צריכה | קריאה קודמת | קריאה נוכחית | סה"כ צריכה בקוט"ש | מחיר לקוט"ש בא"ג | סה"כ לתשלום |
|--------------------------|-----------|-------------|--------------|-------------------|------------------|-------------|
| פרטי חשבון עבור תאריכים: | | | | | | |
| | | 01/12/22 | 31/12/22 | | | |
| 777 | פסגה | 134,737.50 | 135,133.15 | 395.65 | 103.20 | 408.31 ₪ |
| 778 | גבע | 36,180.45 | 36,351.55 | 171.10 | 62.21 | 106.44 ₪ |
| 779 | שפל | 113,364.90 | 114,999.70 | 1,634.80 | 37.88 | 619.26 ₪ |

סה"כ לדייר:

| פסגה | גבע | שפל | סה"כ | שיא ביקוש |
|----------|----------|----------|------------|-----------|
| 395.65 | 171.10 | 1,634.80 | 2,201.55 | 13.35 |
| ₪ 408.31 | ₪ 106.44 | ₪ 619.26 | ₪ 1,134.01 | |

סה"כ צריכה

סה"כ לתשלום

| | | |
|------------|--|---------------------|
| 214.45 ₪ | תשלום קבוע | |
| 9.32 ₪ | תשלום עבור גודל חיבור בKVA (3x50) | |
| 1,357.78 ₪ | סה"כ לתשלום | לא כולל מע"מ |

התפלגות חיוב בש"ח לפי תעו"ז

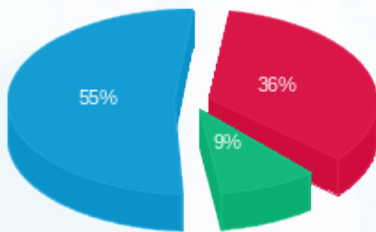

- פסגה (₪ 408.31) 55%
- גבע (₪ 106.44) 9%
- שפל (₪ 619.26) 36%

הסטוריית צריכה בקוט"ש

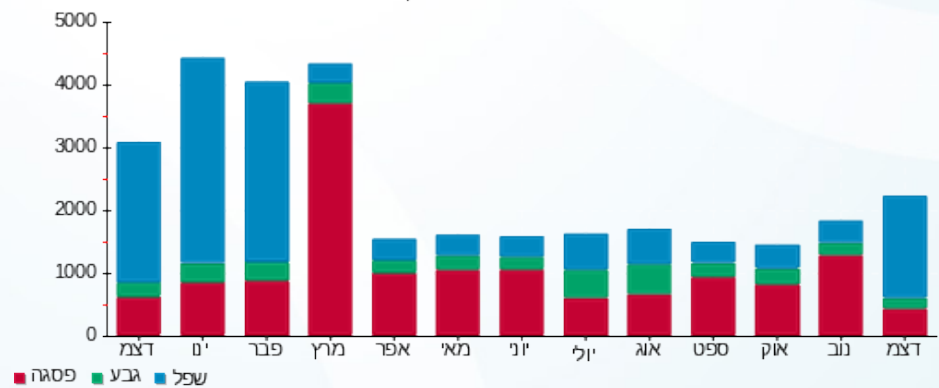



09/01/23

תאריך הפקדה:

שם דייר: פארטנר 161

31/12/22

תאריך קריאה נוכחית:

שם אתר: קניון הדר

01/12/22

תאריך קריאה קודמת:

לקוח/ה נכבד/ה, אנו מתכבדים להגיש את חישוב צריכת החשמל לתקופה 01/12/22 - 31/12/22:

פארטנר 161 - 5 - 81040338 (3x63)

| סוג תעריף | סוג צריכה | קריאה קודמת | קריאה נוכחית | סה"כ צריכה בקוט"ש | מחיר לקוט"ש בא"ג | סה"כ לתשלום |
|--------------------------|-----------|-------------|--------------|-------------------|------------------|-------------|
| פרטי חשבון עבור תאריכים: | | | | | | |
| 777 | פסגה | 01/12/22 | 31/12/22 | 733.20 | 103.20 | 756.66 ₪ |
| 778 | גבע | 66,552.20 | 66,711.60 | 159.40 | 62.21 | 99.16 ₪ |
| 779 | שפל | 136,238.00 | 137,928.00 | 1,690.00 | 37.88 | 640.17 ₪ |

סה"כ לדייר:

| פסגה | גבע | שפל | סה"כ | שיא ביקוש |
|----------|---------|----------|------------|-----------|
| 733.20 | 159.40 | 1,690.00 | 2,582.60 | 10.40 |
| 756.66 ₪ | 99.16 ₪ | 640.17 ₪ | 1,496.00 ₪ | |

סה"כ צריכה

סה"כ לתשלום

| | | |
|------------|--|---------------------|
| 214.45 ₪ | תשלום קבוע | |
| 11.74 ₪ | תשלום עבור גודל חיבור בKVA (3x63) | |
| 1,722.19 ₪ | סה"כ לתשלום | לא כולל מע"מ |

התפלגות חיוב בש"ח לפי תע"ז

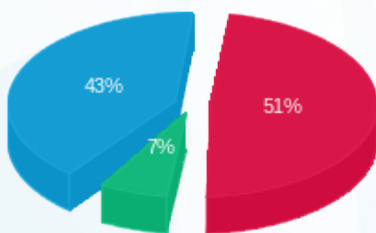

- פסגה (756.66 ₪) 51%
- גבע (99.16 ₪) 7%
- שפל (640.17 ₪) 43%

הסטוריית צריכה בקוט"ש

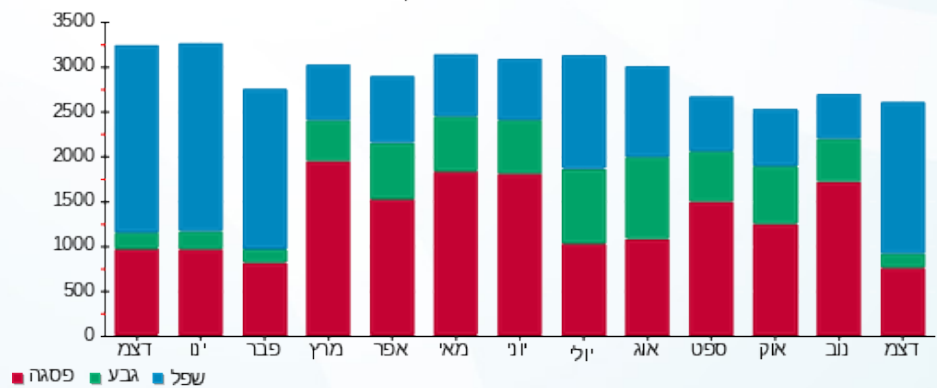

09/01/23 תאריך הפקה:
 31/12/22 תאריך קריאה נוכחי:
 01/12/22 תאריך קריאה קודמת:

שם דייר: פוד אפיל חנות
 שם אתר: קניון הדר

לקוח/ה נכבד/ה, אנו מתכבדים להגיש את חישוב צריכת החשמל לתקופה 01/12/22 - 31/12/22:

פוד אפיל חנות - 5 - 81029755(3x32)

| סוג תעריף | סוג צריכה | קריאה קודמת | קריאה נוכחית | סה"כ צריכה בקוט"ש | מחיר לקוט"ש בא"ג | סה"כ לתשלום |
|-----------|-----------|-------------|--------------|-------------------|--------------------------|-------------|
| | | | 31/12/22 | 01/12/22 | פרטי חשבון עבור תאריכים: | |
| 777 | פסגה | 83,766.25 | 84,152.85 | 386.60 | 103.20 | 398.97 ₪ |
| 778 | גבע | 30,373.95 | 30,446.75 | 72.80 | 62.21 | 45.29 ₪ |
| 779 | שפל | 39,144.00 | 40,114.30 | 970.30 | 37.88 | 367.55 ₪ |

סה"כ לדייר:

| פסגה | גבע | שפל | סה"כ | שיא ביקוש |
|----------|---------|----------|----------|-----------|
| 386.60 | 72.80 | 970.30 | 1,429.70 | 6.35 |
| 398.97 ₪ | 45.29 ₪ | 367.55 ₪ | 811.81 ₪ | |

סה"כ צריכה
 סה"כ לתשלום

| | | |
|------------|--|---------------------|
| 214.45 ₪ | תשלום קבוע | |
| 5.96 ₪ | תשלום עבור גודל חיבור בKVA (3x32) | |
| 1,032.22 ₪ | סה"כ לתשלום | לא כולל מע"מ |

התפלגות חיוב בש"ח לפי תעו"ז

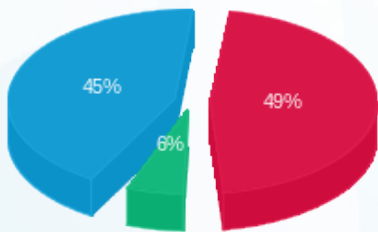

■ פסגה (398.97 ₪)
 ■ גבע (45.29 ₪)
 ■ שפל (367.55 ₪)

הסטוריית צריכה בקוט"ש

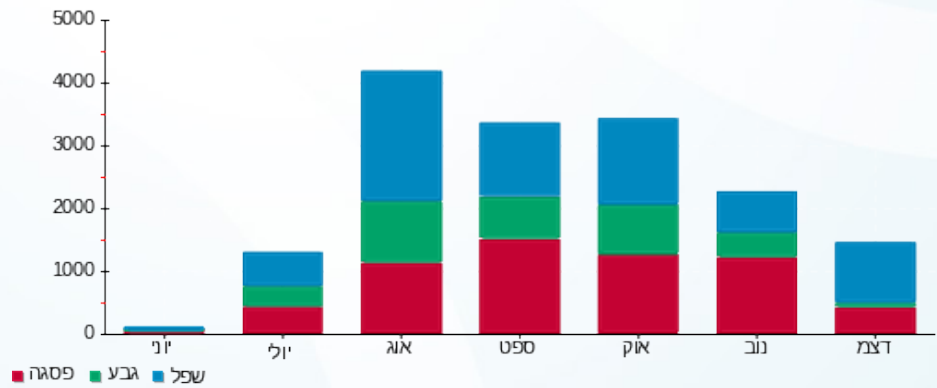



09/01/23

תאריך הפקה:

שם דייר: פוט לוקר 184

31/12/22

תאריך קריאה נוכחית:

שם אתר: קניון הדר

01/12/22

תאריך קריאה קודמת:

לקוח/ה נכבד/ה, אנו מתכבדים להגיש את חישוב צריכת החשמל לתקופה 01/12/22 - 31/12/22:

פוט לוקר 184 - 5 - 81040190 (3x63)

| סוג תעריף | סוג צריכה | קריאה קודמת | קריאה נוכחית | סה"כ צריכה בקוט"ש | מחיר לקוט"ש בא"ג | סה"כ לתשלום |
|-----------|-----------|-------------|--------------|-------------------|------------------|-------------|
| | | 01/12/22 | 31/12/22 | | | |
| 777 | פסגה | 105,933.10 | 106,582.20 | 649.10 | 103.20 | 669.87 ₪ |
| 778 | גבע | 41,183.00 | 41,264.70 | 81.70 | 62.21 | 50.83 ₪ |
| 779 | שפל | 63,984.70 | 65,087.30 | 1,102.60 | 37.88 | 417.66 ₪ |

סה"כ לדייר:

| פסגה | גבע | שפל | סה"כ | שיא ביקוש |
|----------|---------|----------|------------|-----------|
| 649.10 | 81.70 | 1,102.60 | 1,833.40 | 5.20 |
| 669.87 ₪ | 50.83 ₪ | 417.66 ₪ | 1,138.36 ₪ | |

סה"כ צריכה

סה"כ לתשלום

| | | |
|------------|--|---------------------|
| 214.45 ₪ | תשלום קבוע | |
| 11.74 ₪ | תשלום עבור גודל חיבור בKVA (3x63) | |
| 1,364.55 ₪ | סה"כ לתשלום | לא כולל מע"מ |

התפלגות חיוב בש"ח לפי תעו"ז

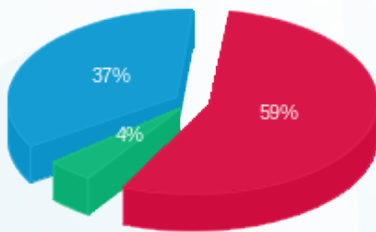

- פסגה (669.87 ₪)
- גבע (50.83 ₪)
- שפל (417.66 ₪)

הסטוריית צריכה בקוט"ש

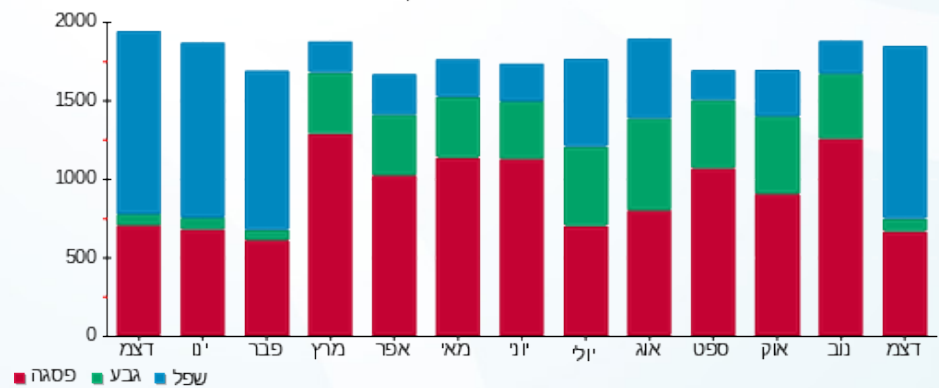

- פסגה
- גבע
- שפל





09/01/23

תאריך הפקדה:

שם דייר: פול אנד בר 187

31/12/22

תאריך קריאה נוכחית:

שם אתר: קניון הדר

01/12/22

תאריך קריאה קודמת:

לקוח/ה נכבד/ה, אנו מתכבדים להגיש את חישוב צריכת החשמל לתקופה 01/12/22 - 31/12/22:

פול אנד בר - 3 - 81029820 (3x160)

| סוג תעריף | סוג צריכה | קריאה קודמת | קריאה נוכחית | סה"כ צריכה בקוט"ש | מחיר לקוט"ש בא"ג | סה"כ לתשלום |
|--------------------------|-----------|-------------|--------------|-------------------|------------------|-------------|
| פרטי חשבון עבור תאריכים: | | | | | | |
| 777 | פסגה | 01/12/22 | 31/12/22 | 647.80 | 103.20 | ₪ 668.53 |
| 778 | גבע | 27,159.00 | 27,263.60 | 104.60 | 62.21 | ₪ 65.07 |
| 779 | שפל | 37,204.80 | 38,716.80 | 1,512.00 | 37.88 | ₪ 572.75 |

סה"כ לדייר:

| פסגה | גבע | שפל | סה"כ | שיא ביקוש |
|----------|---------|----------|------------|-----------|
| 647.80 | 104.60 | 1,512.00 | 2,264.40 | 5.40 |
| ₪ 668.53 | ₪ 65.07 | ₪ 572.75 | ₪ 1,306.35 | |

סה"כ צריכה

סה"כ לתשלום

| | | |
|------------|---|---------------------|
| 214.45 ₪ | תשלום קבוע | |
| 29.82 ₪ | תשלום עבור גודל חיבור בKVA (3x160) | |
| 1,550.61 ₪ | סה"כ לתשלום | לא כולל מע"מ |

התפלגות חיוב בש"ח לפי תע"ז

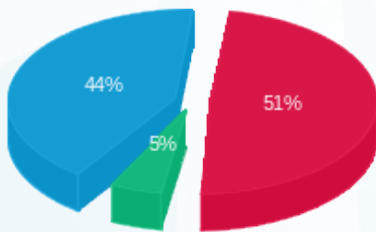

- פסגה (₪ 668.53) 44%
- גבע (₪ 65.07) 5%
- שפל (₪ 572.75) 51%

הסטוריית צריכה בקוט"ש

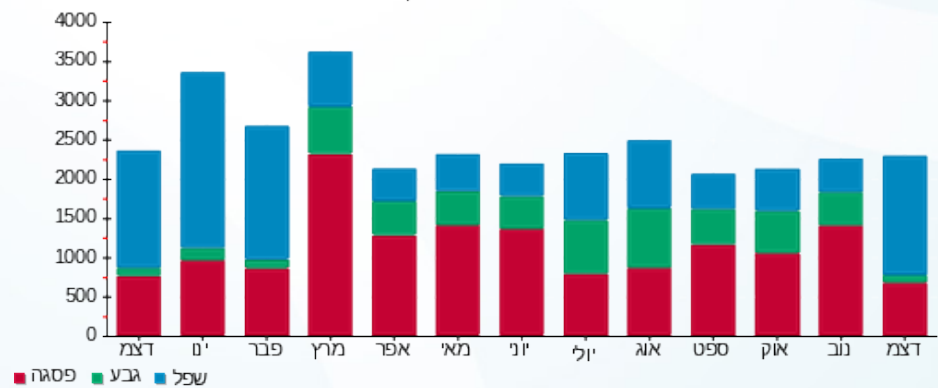



09/01/23

תאריך הפקדה:

שם דייר: פוקס הום-133

31/12/22

תאריך קריאה נוכחית:

שם אתר: קניון הדר

01/12/22

תאריך קריאה קודמת:

לקוח/ה נכבד/ה, אנו מתכבדים להגיש את חישוב צריכת החשמל לתקופה 01/12/22 - 31/12/22:

1 - 81040337(3x160)

| סוג תעריף | סוג צריכה | קריאה קודמת | קריאה נוכחית | סה"כ צריכה בקוט"ש | מחיר לקוט"ש בא"ג | סה"כ לתשלום |
|--------------------------|-----------|-------------|--------------|-------------------|------------------|-------------|
| פרטי חשבון עבור תאריכים: | | | | | | |
| | | 01/12/22 | 31/12/22 | | | |
| 777 | פסגה | 242,773.80 | 244,121.60 | 1,347.80 | 103.20 | 1,390.93 ₪ |
| 778 | גבע | 92,490.60 | 92,871.80 | 381.20 | 62.21 | 237.14 ₪ |
| 779 | שפל | 132,030.80 | 134,504.00 | 2,473.20 | 37.88 | 936.85 ₪ |

סה"כ לדייר:

| פסגה | גבע | שפל | סה"כ | שיא ביקוש |
|------------|----------|----------|------------|-----------|
| 1,347.80 | 381.20 | 2,473.20 | 4,202.20 | 11.60 |
| 1,390.93 ₪ | 237.14 ₪ | 936.85 ₪ | 2,564.92 ₪ | |

סה"כ צריכה

סה"כ לתשלום

| | | |
|------------|------------------------------------|--------------|
| 214.45 ₪ | תשלום קבוע | |
| 29.82 ₪ | תשלום עבור גודל חיבור בKVA (3x160) | |
| 2,809.19 ₪ | סה"כ לתשלום | לא כולל מע"מ |

התפלגות חיוב בש"ח לפי תעו"ז

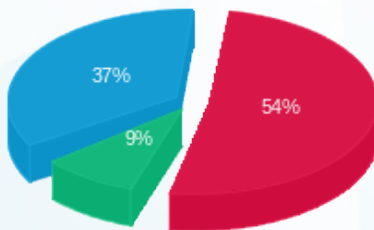

■ פסגה (1,390.93 ₪)
 ■ גבע (237.14 ₪)
 ■ שפל (936.85 ₪)

הסטוריית צריכה בקוט"ש

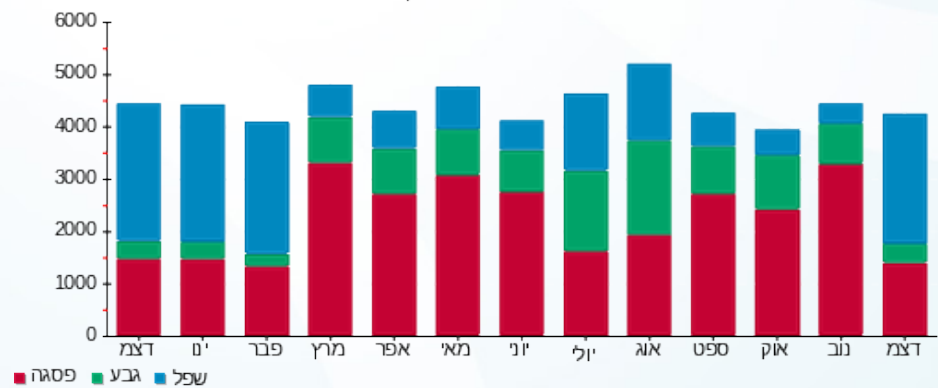



09/01/23

תאריך הפקה:

שם דייר: פוקס-12

31/12/22

תאריך קריאה נוכחית:

שם אתר: קניון הדר

01/12/22

תאריך קריאה קודמת:

לקוח/ה נכבד/ה, אנו מתכבדים להגיש את חישוב צריכת החשמל לתקופה 01/12/22 - 31/12/22:

פוקס-12 - 3 - 81029766(3x63)

| סוג תעריף | סוג צריכה | קריאה קודמת | קריאה נוכחית | סה"כ צריכה בקוט"ש | מחיר לקוט"ש בא"ג | סה"כ לתשלום |
|--------------------------|-----------|-------------|--------------|-------------------|------------------|-------------|
| פרטי חשבון עבור תאריכים: | | | | | | |
| | | 01/12/22 | 31/12/22 | | | |
| 777 | פסגה | 276,723.75 | 278,024.30 | 1,300.55 | 103.20 | 1,342.17 ₪ |
| 778 | גבע | 119,457.80 | 119,759.40 | 301.60 | 62.21 | 187.63 ₪ |
| 779 | שפל | 196,639.70 | 199,063.00 | 2,423.30 | 37.88 | 917.95 ₪ |

סה"כ לדייר:

| פסגה | גבע | שפל | סה"כ | שיא ביקוש |
|------------|----------|----------|------------|-----------|
| 1,300.55 | 301.60 | 2,423.30 | 4,025.45 | 22.45 |
| 1,342.17 ₪ | 187.63 ₪ | 917.95 ₪ | 2,447.74 ₪ | |

סה"כ צריכה

סה"כ לתשלום

| | | |
|------------|--|---------------------|
| 214.45 ₪ | תשלום קבוע | |
| 11.74 ₪ | תשלום עבור גודל חיבור בKVA (3x63) | |
| 2,673.93 ₪ | סה"כ לתשלום | לא כולל מע"מ |

התפלגות חיוב בש"ח לפי תעו"ז

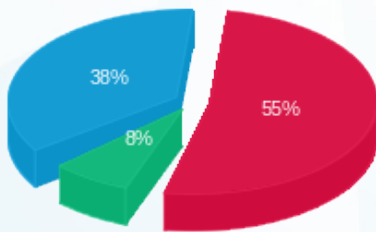

■ פסגה (1,342.17 ₪)
■ גבע (187.63 ₪)
■ שפל (917.95 ₪)

הסטוריית צריכה בקוט"ש

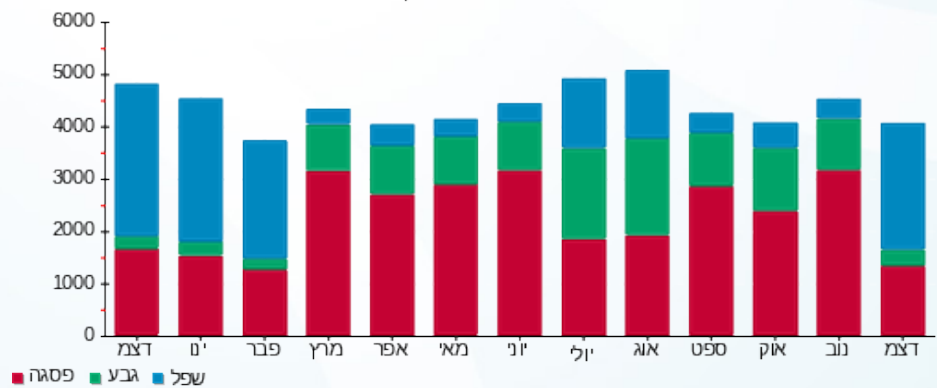

09/01/23 תאריך הפקה:
 31/12/22 תאריך קריאה נוכחית:
 01/12/22 תאריך קריאה קודמת:

שם דייר: פיין גולד - סברובסקי - 193
 שם אתר: קניון הדר

לקוח/ה נכבד/ה, אנו מתכבדים להגיש את חישוב צריכת החשמל לתקופה 01/12/22 - 31/12/22:

פיין גולד - סברובסקי - 193 - 8 - 81036703 (1x20)

| סוג תעריף | סוג צריכה | קריאה קודמת | קריאה נוכחית | סה"כ צריכה בקוט"ש | מחיר לקוט"ש בא"ג | סה"כ לתשלום |
|--------------------------|-----------|-------------|--------------|-------------------|------------------|-------------|
| פרטי חשבון עבור תאריכים: | | | | | | |
| 777 | פסגה | 01/12/22 | 31/12/22 | 131.50 | 103.20 | 135.71 ₪ |
| 778 | גבע | 3,844.80 | 3,859.90 | 15.10 | 62.21 | 9.39 ₪ |
| 779 | שפל | 4,908.40 | 5,129.60 | 221.20 | 37.88 | 83.79 ₪ |

סה"כ לדייר:

| פסגה | גבע | שפל | סה"כ | שיא ביקוש |
|----------|--------|---------|----------|-----------|
| 131.50 | 15.10 | 221.20 | 367.80 | 0.20 |
| 135.71 ₪ | 9.39 ₪ | 83.79 ₪ | 228.89 ₪ | |

סה"כ צריכה
 סה"כ לתשלום

| | | |
|----------|--|---------------------|
| 38.53 ₪ | תשלום קבוע | |
| 1.24 ₪ | תשלום עבור גודל חיבור בKVA (1x20) | |
| 268.66 ₪ | סה"כ לתשלום | לא כולל מע"מ |

התפלגות חיוב בש"ח לפי תעו"ז

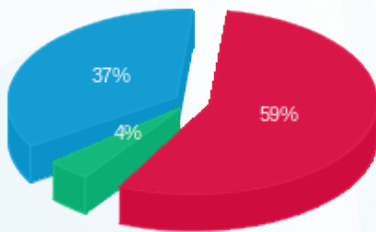

■ פסגה (135.71 ₪)
 ■ גבע (9.39 ₪)
 ■ שפל (83.79 ₪)

הסטוריית צריכה בקוט"ש

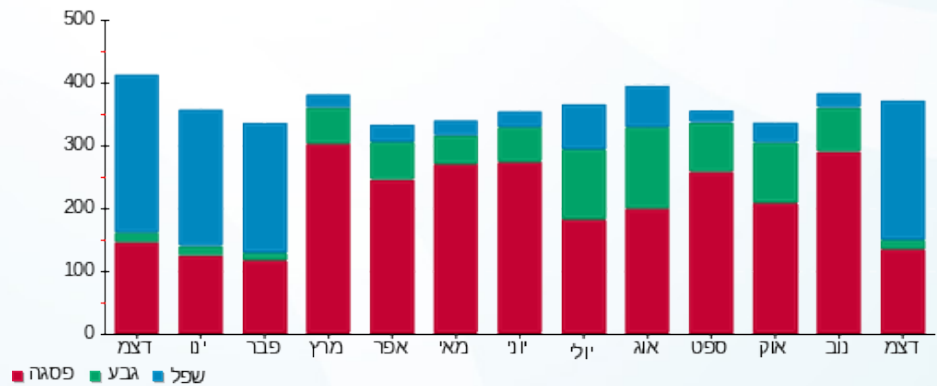



09/01/23

תאריך הפקה:

שם דייר: פיצוחי ירושלים - 071

31/12/22

תאריך קריאה נוכחית:

שם אתר: קניון הדר

01/12/22

תאריך קריאה קודמת:

לקוח/ה נכבד/ה, אנו מתכבדים להגיש את חישוב צריכת החשמל לתקופה 01/12/22 - 31/12/22:

פיצוחי ירושלים - 071 - 4 - 81029824 (3x25)

| סוג תעריף | סוג צריכה | קריאה קודמת | קריאה נוכחית | סה"כ צריכה בקוט"ש | מחיר לקוט"ש בא"ג | סה"כ לתשלום |
|--------------------------|-----------|-------------|--------------|-------------------|------------------|-------------|
| פרטי חשבון עבור תאריכים: | | | | | | |
| 777 | פסגה | 01/12/22 | 31/12/22 | 577.20 | 103.20 | ₪ 595.67 |
| 778 | גבע | 21,796.70 | 22,022.65 | 225.95 | 62.21 | ₪ 140.56 |
| 779 | שפל | 55,373.55 | 57,257.45 | 1,883.90 | 37.88 | ₪ 713.62 |

סה"כ לדייר:

| פסגה | גבע | שפל | סה"כ | שיא ביקוש |
|----------|----------|----------|------------|-----------|
| 577.20 | 225.95 | 1,883.90 | 2,687.05 | 5.00 |
| ₪ 595.67 | ₪ 140.56 | ₪ 713.62 | ₪ 1,449.86 | |

סה"כ צריכה

סה"כ לתשלום

| | | |
|------------|--|---------------------|
| 214.45 ₪ | תשלום קבוע | |
| 4.66 ₪ | תשלום עבור גודל חיבור בKVA (3x25) | |
| 1,668.96 ₪ | סה"כ לתשלום | לא כולל מע"מ |

התפלגות חיוב בש"ח לפי תע"ז

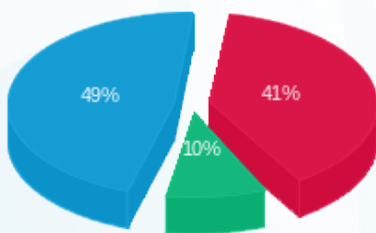

- פסגה (₪ 595.67)
- גבע (₪ 140.56)
- שפל (₪ 713.62)

הסטוריית צריכה בקוט"ש

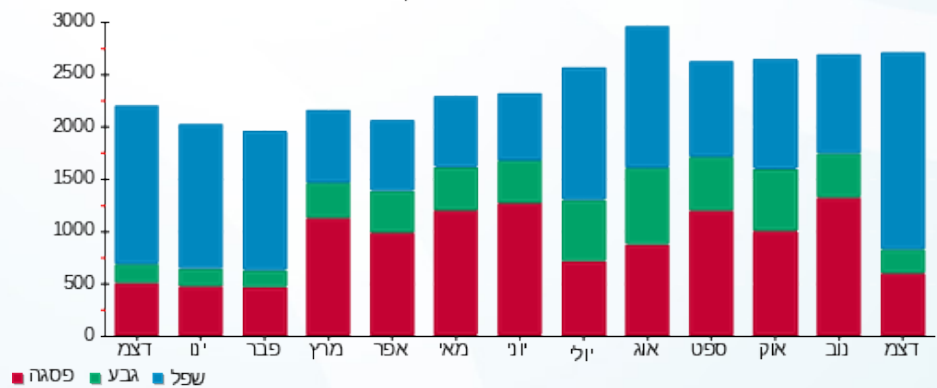

- פסגה
- גבע
- שפל





09/01/23

תאריך הפקה:

שם דייר: פעלטון-134

31/12/22

תאריך קריאה נוכחית:

שם אתר: קניון הדר

01/12/22

תאריך קריאה קודמת:

לקוח/ה נכבד/ה, אנו מתכבדים להגיש את חישוב צריכת החשמל לתקופה 01/12/22 - 31/12/22:

פעלטון-134 - 6 - 81038295(3x63)

| סוג תעריף | סוג צריכה | קריאה קודמת | קריאה נוכחית | סה"כ צריכה בקוט"ש | מחיר לקוט"ש בא"ג | סה"כ לתשלום |
|--------------------------|-----------|-------------|--------------|-------------------|------------------|-------------|
| פרטי חשבון עבור תאריכים: | | | | | | |
| 777 | פסגה | 01/12/22 | 31/12/22 | 1,103.20 | 103.20 | 1,138.50 ₪ |
| 778 | גבע | 41,708.20 | 42,259.40 | 551.20 | 62.21 | 342.90 ₪ |
| 779 | שפל | 68,745.40 | 73,052.00 | 4,306.60 | 37.88 | 1,631.34 ₪ |

סה"כ לדייר:

| פסגה | גבע | שפל | סה"כ | שיא ביקוש |
|------------|----------|------------|------------|-----------|
| 1,103.20 | 551.20 | 4,306.60 | 5,961.00 | 9.40 |
| 1,138.50 ₪ | 342.90 ₪ | 1,631.34 ₪ | 3,112.74 ₪ | |

סה"כ צריכה

סה"כ לתשלום

| | | |
|------------|--|---------------------|
| 214.45 ₪ | תשלום קבוע | |
| 11.74 ₪ | תשלום עבור גודל חיבור בKVA (3x63) | |
| 3,338.93 ₪ | סה"כ לתשלום | לא כולל מע"מ |

התפלגות חיוב בש"ח לפי תע"ז

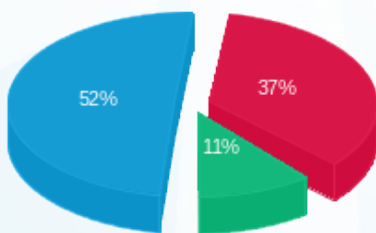

- פסגה (1,138.50 ₪) 52%
- גבע (342.90 ₪) 11%
- שפל (1,631.34 ₪) 37%

הסטוריית צריכה בקוט"ש

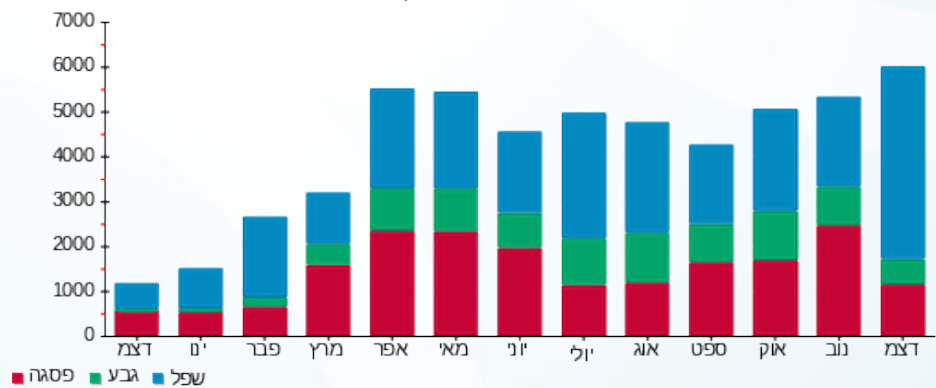

09/01/23 תאריך הפקה:
 31/12/22 תאריך קריאה נוכחית:
 01/12/22 תאריך קריאה קודמת:

שם דייר: פפאיה 204
 שם אתר: קניון הדר

לקוח/ה נכבד/ה, אנו מתכבדים להגיש את חישוב צריכת החשמל לתקופה 01/12/22 - 31/12/22:

פפאיה - 4 - (3x40)81042482

| סה"כ לתשלום | מחיר לקוט"ש בא"ג | סה"כ צריכה בקוט"ש | קריאה נוכחית | קריאה קודמת | סוג צריכה | סוג תעריף |
|-------------|------------------|-------------------|--------------|-------------|--------------------------|-----------|
| | | | 31/12/22 | 01/12/22 | פרטי חשבון עבור תאריכים: | |
| ₪ 314.04 | 103.20 | 304.30 | 62,765.80 | 62,461.50 | פסגה | 777 |
| ₪ 24.82 | 62.21 | 39.90 | 22,159.00 | 22,119.10 | גבע | 778 |
| ₪ 190.65 | 37.88 | 503.30 | 31,011.40 | 30,508.10 | שפל | 779 |

סה"כ לדייר:

| שיא ביקוש | סה"כ | שפל | גבע | פסגה |
|-----------|----------|----------|---------|----------|
| 2.60 | 847.50 | 503.30 | 39.90 | 304.30 |
| | ₪ 529.51 | ₪ 190.65 | ₪ 24.82 | ₪ 314.04 |

סה"כ צריכה
 סה"כ לתשלום

| | | |
|----------|--|---------------------|
| ₪ 214.45 | תשלום קבוע | |
| ₪ 7.45 | תשלום עבור גודל חיבור בKVA (3x40) | |
| ₪ 751.41 | סה"כ לתשלום | לא כולל מע"מ |

התפלגות חיוב בש"ח לפי תעו"ז

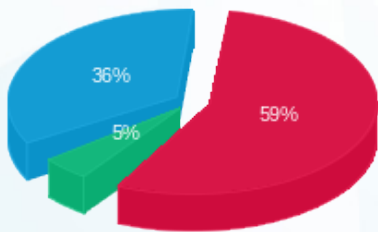

■ פסגה (₪ 314.04)
 ■ גבע (₪ 24.82)
 ■ שפל (₪ 190.65)

הסטוריית צריכה בקוט"ש

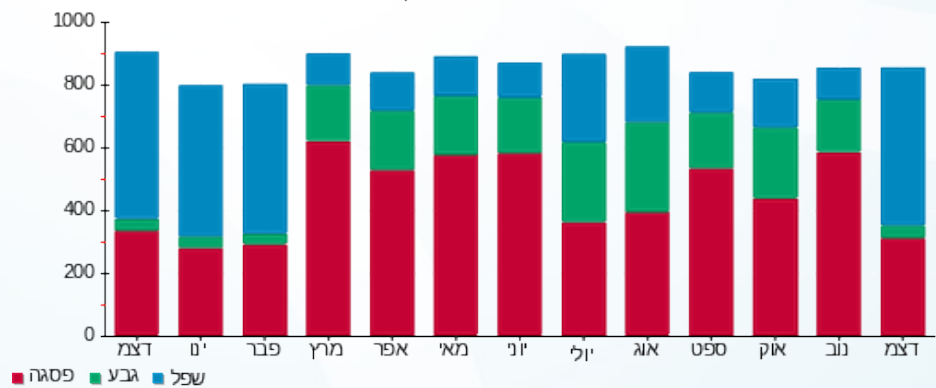

09/01/23 תאריך הפקה:
 31/12/22 תאריך קריאה נוכחית:
 01/12/22 תאריך קריאה קודמת:

שם דייר: פרטנר אנטנות-196
 שם אתר: קניון הדר

לקוח/ה נכבד/ה, אנו מתכבדים להגיש את חישוב צריכת החשמל לתקופה 01/12/22 - 31/12/22:

פרטנר אנטנות - 5 - 81029837 (3x16)

| סוג תעריף | סוג צריכה | קריאה קודמת | קריאה נוכחית | סה"כ צריכה בקוט"ש | מחיר לקוט"ש בא"ג | סה"כ לתשלום |
|--------------------------|-----------|-------------|--------------|-------------------|------------------|-------------|
| פרטי חשבון עבור תאריכים: | | | | | | |
| 777 | פסגה | 01/12/22 | 31/12/22 | 227.90 | 103.20 | 235.19 ₪ |
| 778 | גבע | 22,402.40 | 22,514.80 | 112.40 | 62.21 | 69.92 ₪ |
| 779 | שפל | 50,488.20 | 51,350.30 | 862.10 | 37.88 | 326.56 ₪ |

סה"כ לדייר:

| פסגה | גבע | שפל | סה"כ | שיא ביקוש |
|----------|---------|----------|----------|-----------|
| 227.90 | 112.40 | 862.10 | 1,202.40 | 1.80 |
| 235.19 ₪ | 69.92 ₪ | 326.56 ₪ | 631.68 ₪ | |

סה"כ צריכה
 סה"כ לתשלום

| | | |
|----------|--|---------------------|
| 214.45 ₪ | תשלום קבוע | |
| 2.98 ₪ | תשלום עבור גודל חיבור בKVA (3x16) | |
| 849.11 ₪ | סה"כ לתשלום | לא כולל מע"מ |

התפלגות חיוב בש"ח לפי תעו"ז

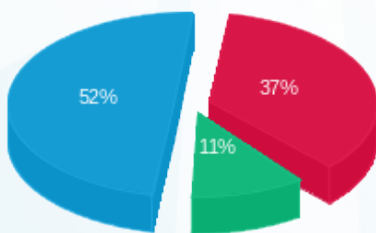

■ פסגה (235.19 ₪)
 ■ גבע (69.92 ₪)
 ■ שפל (326.56 ₪)

הסטוריית צריכה בקוט"ש

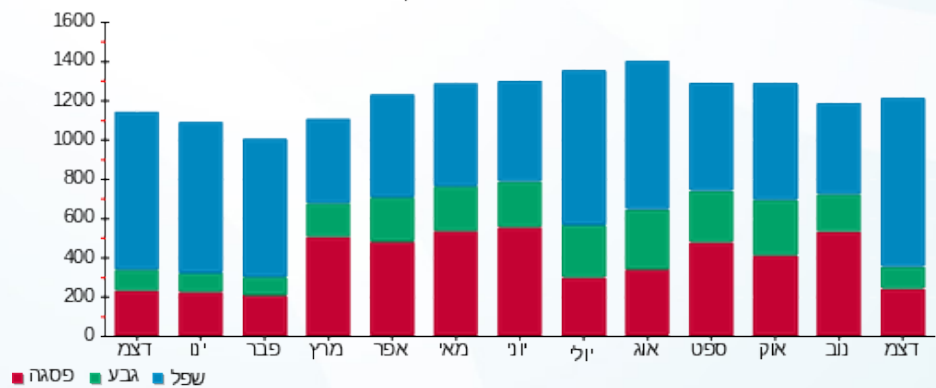



09/01/23

תאריך הפקה:

שם דייר: צביקה לוינסון-125

31/12/22

תאריך קריאה נוכחית:

שם אתר: קניון הדר

01/12/22

תאריך קריאה קודמת:

לקוח/ה נכבד/ה, אנו מתכבדים להגיש את חישוב צריכת החשמל לתקופה 01/12/22 - 31/12/22:

צביקה לוינסון-125 - 3 - 81042482(3x32)

| סוג תעריף | סוג צריכה | קריאה קודמת | קריאה נוכחית | סה"כ צריכה בקוט"ש | מחיר לקוט"ש בא"ג | סה"כ לתשלום |
|--------------------------|-----------|-------------|--------------|-------------------|------------------|-------------|
| פרטי חשבון עבור תאריכים: | | | | | | |
| 777 | פסגה | 01/12/22 | 31/12/22 | 219.50 | 103.20 | 226.52 ₪ |
| 778 | גבע | 22,339.50 | 22,371.80 | 32.30 | 62.21 | 20.09 ₪ |
| 779 | שפל | 35,629.30 | 36,060.10 | 430.80 | 37.88 | 163.19 ₪ |

סה"כ לדייר:

| פסגה | גבע | שפל | סה"כ | שיא ביקוש |
|----------|---------|----------|----------|-----------|
| 219.50 | 32.30 | 430.80 | 682.60 | 2.90 |
| 226.52 ₪ | 20.09 ₪ | 163.19 ₪ | 409.80 ₪ | |

סה"כ צריכה

סה"כ לתשלום

| | | |
|----------|--|---------------------|
| 214.45 ₪ | תשלום קבוע | |
| 5.96 ₪ | תשלום עבור גודל חיבור בKVA (3x32) | |
| 630.22 ₪ | סה"כ לתשלום | לא כולל מע"מ |

התפלגות חיוב בש"ח לפי תעו"ז

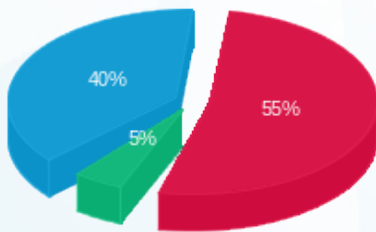

- פסגה (226.52 ₪) - 55%
- גבע (20.09 ₪) - 40%
- שפל (163.19 ₪) - 5%

הסטוריית צריכה בקוט"ש

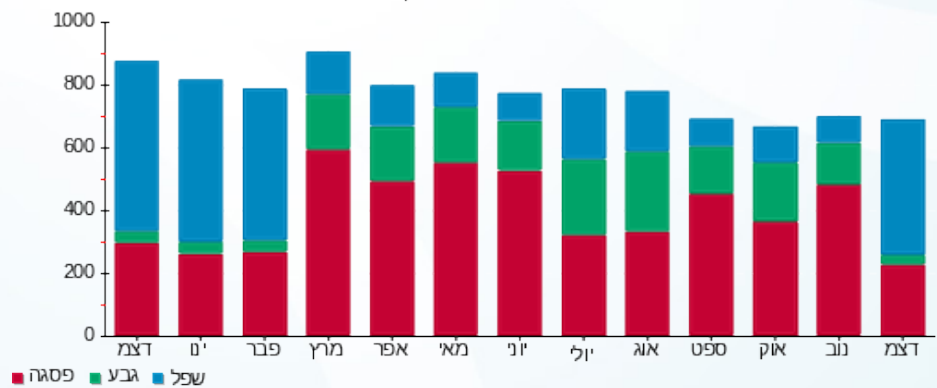



09/01/23

תאריך הפקה:

שם דייר: צומת ספרים-23

31/12/22

תאריך קריאה נוכחית:

שם אתר: קניון הדר

01/12/22

תאריך קריאה קודמת:

לקוח/ה נכבד/ה, אנו מתכבדים להגיש את חישוב צריכת החשמל לתקופה 01/12/22 - 31/12/22:

צומת ספרים-23 - 7 - 81029740(3x80)

| סוג תעריף | סוג צריכה | קריאה קודמת | קריאה נוכחית | סה"כ צריכה בקוט"ש | מחיר לקוט"ש בא"ג | סה"כ לתשלום |
|--------------------------|-----------|-------------|--------------|-------------------|------------------|-------------|
| פרטי חשבון עבור תאריכים: | | | | | | |
| | | 01/12/22 | 31/12/22 | | | |
| 777 | פסגה | 152,729.60 | 153,364.80 | 635.20 | 103.20 | 655.53 ₪ |
| 778 | גבע | 56,519.80 | 56,602.90 | 83.10 | 62.21 | 51.70 ₪ |
| 779 | שפל | 73,765.40 | 74,868.90 | 1,103.50 | 37.88 | 418.01 ₪ |

סה"כ לדייר:

| פסגה | גבע | שפל | סה"כ | שיא ביקוש |
|----------|---------|----------|------------|-----------|
| 635.20 | 83.10 | 1,103.50 | 1,821.80 | 6.40 |
| 655.53 ₪ | 51.70 ₪ | 418.01 ₪ | 1,125.23 ₪ | |

סה"כ צריכה

סה"כ לתשלום

| | | |
|------------|-----------------------------------|--------------|
| 214.45 ₪ | תשלום קבוע | |
| 14.91 ₪ | תשלום עבור גודל חיבור בKVA (3x80) | |
| 1,354.59 ₪ | סה"כ לתשלום | לא כולל מע"מ |

התפלגות חיוב בש"ח לפי תעו"ז

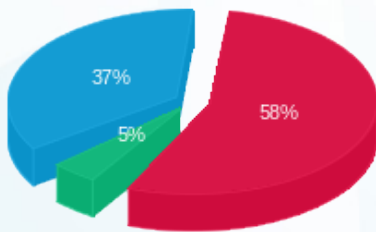

- פסגה (655.53 ₪) - 58%
- גבע (51.70 ₪) - 37%
- שפל (418.01 ₪) - 5%

הסטוריית צריכה בקוט"ש

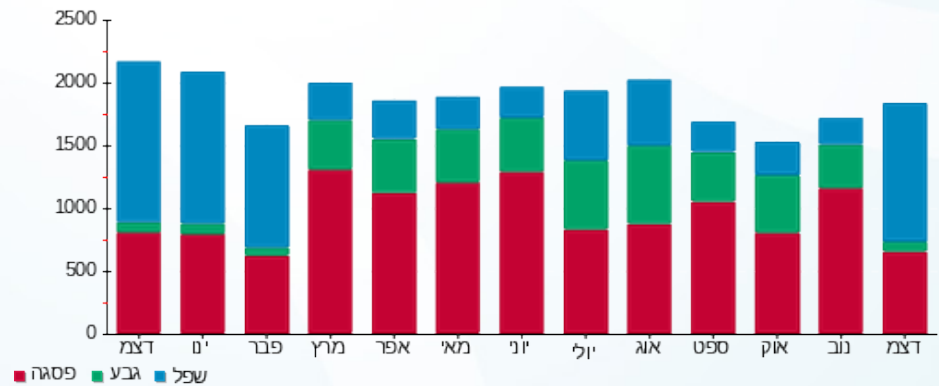



09/01/23

תאריך הפקדה:

שם דייר: צורף ישראל עמר - 156

31/12/22

תאריך קריאה נוכחית:

שם אתר: קניון הדר

01/12/22

תאריך קריאה קודמת:

לקוח/ה נכבד/ה, אנו מתכבדים להגיש את חישוב צריכת החשמל לתקופה 01/12/22 - 31/12/22:

צורף ישראל עמר - 156 - 2 - 81022652 (3x25)

| סוג תעריף | סוג צריכה | קריאה קודמת | קריאה נוכחית | סה"כ צריכה בקוט"ש | מחיר לקוט"ש בא"ג | סה"כ לתשלום |
|--------------------------|-----------|-------------|--------------|-------------------|------------------|-------------|
| פרטי חשבון עבור תאריכים: | | | | | | |
| 777 | פסגה | 01/12/22 | 31/12/22 | 32.60 | 103.20 | 33.64 ₪ |
| 778 | גבע | 2,104.95 | 2,113.25 | 8.30 | 62.21 | 5.16 ₪ |
| 779 | שפל | 3,740.25 | 3,822.65 | 82.40 | 37.88 | 31.21 ₪ |

סה"כ לדייר:

| פסגה | גבע | שפל | סה"כ | שיא ביקוש |
|---------|--------|---------|---------|-----------|
| 32.60 | 8.30 | 82.40 | 123.30 | 0.35 |
| 33.64 ₪ | 5.16 ₪ | 31.21 ₪ | 70.02 ₪ | |

סה"כ צריכה

סה"כ לתשלום

| | | |
|----------|--|---------------------|
| 38.53 ₪ | תשלום קבוע | |
| 4.66 ₪ | תשלום עבור גודל חיבור בKVA (3x25) | |
| 113.21 ₪ | סה"כ לתשלום | לא כולל מע"מ |

התפלגות חיוב בש"ח לפי תע"ז

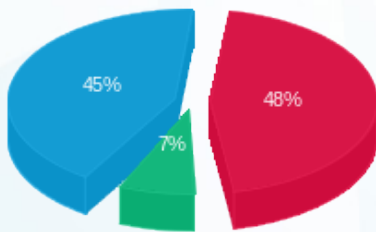

- פסגה (33.64 ₪) - 48%
- גבע (5.16 ₪) - 7%
- שפל (31.21 ₪) - 45%

הסטוריית צריכה בקוט"ש

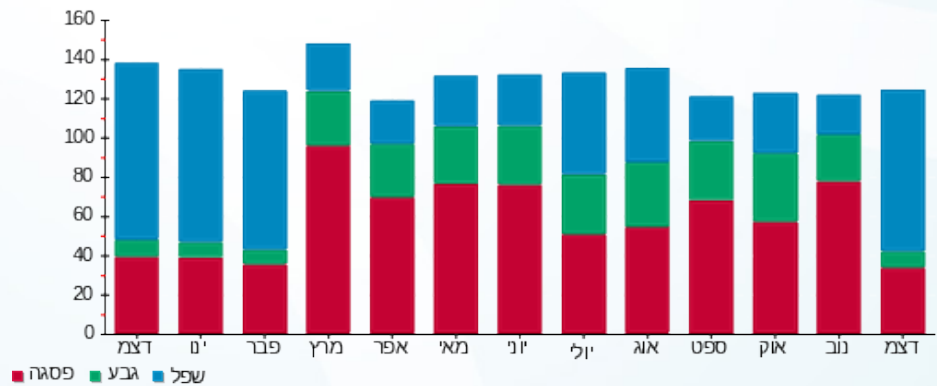



09/01/23

תאריך הפקדה:

שם דייר: צילדרן פליס-136

31/12/22

תאריך קריאה נוכחית:

שם אתר: קניון הדר

01/12/22

תאריך קריאה קודמת:

לקוח/ה נכבד/ה, אנו מתכבדים להגיש את חישוב צריכת החשמל לתקופה 01/12/22 - 31/12/22:

6 - 81040338 (3x160)

| סוג תעריף | סוג צריכה | קריאה קודמת | קריאה נוכחית | סה"כ צריכה בקוט"ש | מחיר לקוט"ש בא"ג | סה"כ לתשלום |
|--------------------------|-----------|-------------|--------------|-------------------|------------------|-------------|
| פרטי חשבון עבור תאריכים: | | | | | | |
| 777 | פסגה | 01/12/22 | 31/12/22 | 1,132.60 | 103.20 | 1,168.84 ₪ |
| 778 | גבע | 59,586.00 | 59,714.00 | 128.00 | 62.21 | 79.63 ₪ |
| 779 | שפל | 81,091.00 | 83,176.20 | 2,085.20 | 37.88 | 789.87 ₪ |

סה"כ לדייר:

| פסגה | גבע | שפל | סה"כ | שיא ביקוש |
|------------|---------|----------|------------|-----------|
| 1,132.60 | 128.00 | 2,085.20 | 3,345.80 | 9.00 |
| 1,168.84 ₪ | 79.63 ₪ | 789.87 ₪ | 2,038.35 ₪ | |

סה"כ צריכה

סה"כ לתשלום

| | | |
|------------|---|---------------------|
| 214.45 ₪ | תשלום קבוע | |
| 29.82 ₪ | תשלום עבור גודל חיבור בKVA (3x160) | |
| 2,282.61 ₪ | סה"כ לתשלום | לא כולל מע"מ |

התפלגות חיוב בש"ח לפי תע"ז

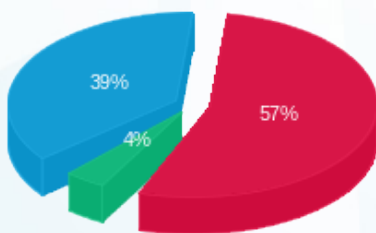

- פסגה (1,168.84 ₪) 57%
- גבע (79.63 ₪) 39%
- שפל (789.87 ₪) 4%

הסטוריית צריכה בקוט"ש

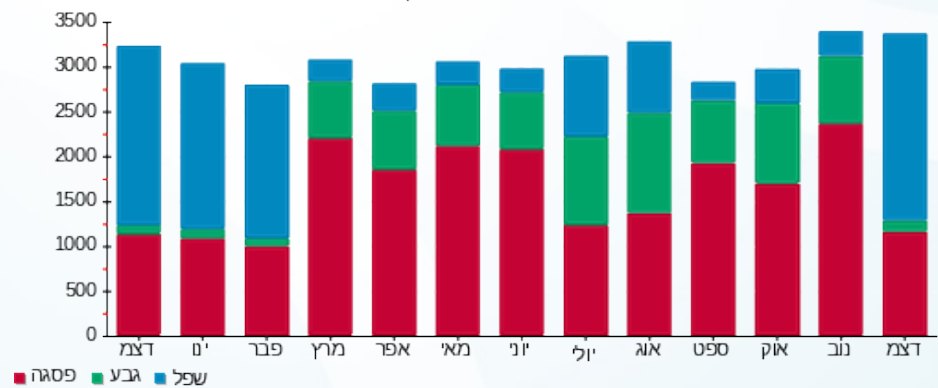

- פסגה
- גבע
- שפל





09/01/23

תאריך הפקה:

שם דייר: צמ-27

31/12/22

תאריך קריאה נוכחית:

שם אתר: קניון הדר

01/12/22

תאריך קריאה קודמת:

לקוח/ה נכבד/ה, אנו מתכבדים להגיש את חישוב צריכת החשמל לתקופה 01/12/22 - 31/12/22:

צמ-27 - 3 - 81029837(3x25)

| סוג תעריף | סוג צריכה | קריאה קודמת | קריאה נוכחית | סה"כ צריכה בקוט"ש | מחיר לקוט"ש בא"ג | סה"כ לתשלום |
|--------------------------|-----------|-------------|--------------|-------------------|------------------|-------------|
| פרטי חשבון עבור תאריכים: | | | | | | |
| 777 | פסגה | 01/12/22 | 31/12/22 | 378.15 | 103.20 | ₪ 390.25 |
| 778 | גבע | 34,904.75 | 34,987.40 | 82.65 | 62.21 | ₪ 51.42 |
| 779 | שפל | 62,875.65 | 63,734.70 | 859.05 | 37.88 | ₪ 325.41 |

סה"כ לדייר:

| פסגה | גבע | שפל | סה"כ | שיא ביקוש |
|----------|---------|----------|----------|-----------|
| 378.15 | 82.65 | 859.05 | 1,319.85 | 3.60 |
| ₪ 390.25 | ₪ 51.42 | ₪ 325.41 | ₪ 767.08 | |

סה"כ צריכה

סה"כ לתשלום

| | | |
|----------|--|---------------------|
| 214.45 ₪ | תשלום קבוע | |
| 4.66 ₪ | תשלום עבור גודל חיבור בKVA (3x25) | |
| 986.18 ₪ | סה"כ לתשלום | לא כולל מע"מ |

התפלגות חיוב בש"ח לפי תע"ז

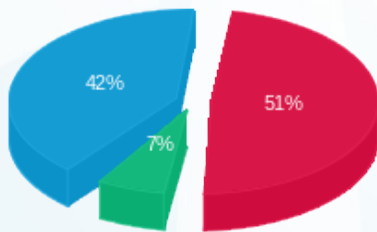

- פסגה (₪ 390.25) 42%
- גבע (₪ 51.42) 7%
- שפל (₪ 325.41) 51%

הסטוריית צריכה בקוט"ש

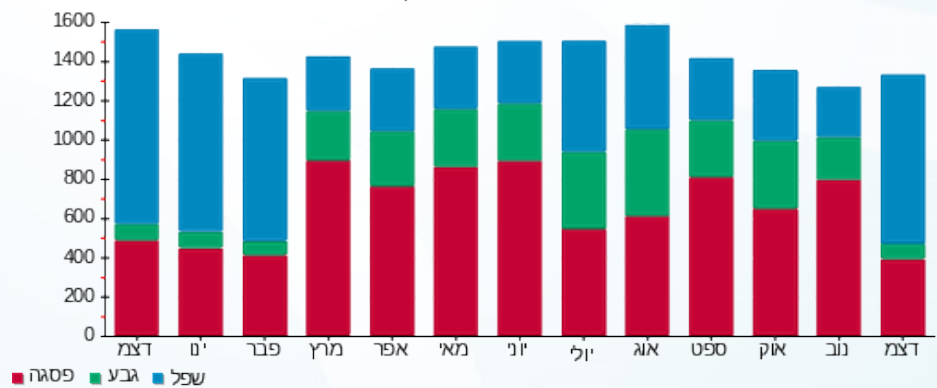



09/01/23

תאריך הפקה:

שם דייר: קיווי 191

31/12/22

תאריך קריאה נוכחית:

שם אתר: קניון הדר

01/12/22

תאריך קריאה קודמת:

לקוח/ה נכבד/ה, אנו מתכבדים להגיש את חישוב צריכת החשמל לתקופה 01/12/22 - 31/12/22:

קיווי 191 - 6 - 81029766 (3x40)

| סוג תעריף | סוג צריכה | קריאה קודמת | קריאה נוכחית | סה"כ צריכה בקוט"ש | מחיר לקוט"ש בא"ג | סה"כ לתשלום |
|--------------------------|-----------|-------------|--------------|-------------------|------------------|-------------|
| פרטי חשבון עבור תאריכים: | | | | | | |
| 777 | פסגה | 01/12/22 | 31/12/22 | 265.25 | 103.20 | 273.74 ₪ |
| 778 | גבע | 13,670.80 | 13,702.65 | 31.85 | 62.21 | 19.81 ₪ |
| 779 | שפל | 21,732.35 | 22,156.20 | 423.85 | 37.88 | 160.55 ₪ |

סה"כ לדיר:

| פסגה | גבע | שפל | סה"כ | שיא ביקוש |
|----------|---------|----------|----------|-----------|
| 265.25 | 31.85 | 423.85 | 720.95 | 2.15 |
| 273.74 ₪ | 19.81 ₪ | 160.55 ₪ | 454.11 ₪ | |

סה"כ צריכה

סה"כ לתשלום

| | | |
|----------|--|---------------------|
| 38.53 ₪ | תשלום קבוע | |
| 7.45 ₪ | תשלום עבור גודל חיבור בKVA (3x40) | |
| 500.09 ₪ | סה"כ לתשלום | לא כולל מע"מ |

התפלגות חיוב בש"ח לפי תעו"ז

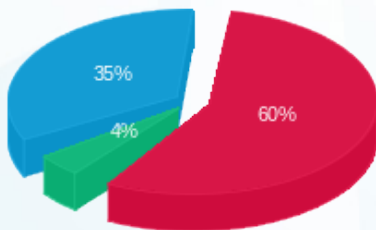

- פסגה (273.74 ₪) - 60%
- גבע (19.81 ₪) - 4%
- שפל (160.55 ₪) - 35%

הסטוריית צריכה בקוט"ש

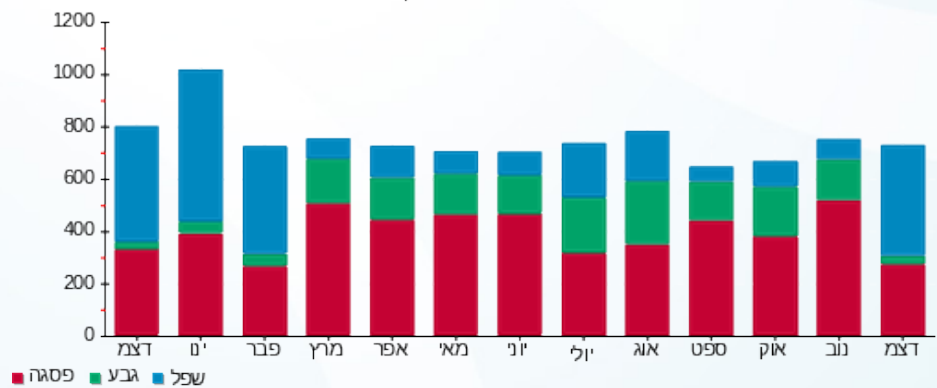

09/01/23 תאריך הפקה:
 31/12/22 תאריך קריאה נוכחית:
 01/12/22 תאריך קריאה קודמת:

שם דייר: קסטרו-146
 שם אתר: קניון הדר

לקוח/ה נכבד/ה, אנו מתכבדים להגיש את חישוב צריכת החשמל לתקופה 01/12/22 - 31/12/22:

קסטרו-146 - 5 - 81042482(3x250)

| סוג תעריף | סוג צריכה | קריאה קודמת | קריאה נוכחית | סה"כ צריכה בקוט"ש | מחיר לקוט"ש בא"ג | סה"כ לתשלום |
|--------------------------|-----------|-------------|--------------|-------------------|------------------|-------------|
| פרטי חשבון עבור תאריכים: | | | | | | |
| | | 01/12/22 | 31/12/22 | | | |
| 777 | פסגה | 691,350.40 | 695,290.40 | 3,940.00 | 103.20 | 4,066.08 ₪ |
| 778 | גבע | 280,559.20 | 281,144.80 | 585.60 | 62.21 | 364.30 ₪ |
| 779 | שפל | 424,492.80 | 431,756.80 | 7,264.00 | 37.88 | 2,751.60 ₪ |

סה"כ לדייר:

| פסגה | גבע | שפל | סה"כ | שיא ביקוש |
|------------|----------|------------|------------|-----------|
| 3,940.00 | 585.60 | 7,264.00 | 11,789.60 | 31.20 |
| ₪ 4,066.08 | ₪ 364.30 | ₪ 2,751.60 | ₪ 7,181.98 | |

סה"כ צריכה
 סה"כ לתשלום

| | | |
|------------|---|---------------------|
| 214.45 ₪ | תשלום קבוע | |
| 46.59 ₪ | תשלום עבור גודל חיבור בKVA (3x250) | |
| 7,443.02 ₪ | סה"כ לתשלום | לא כולל מע"מ |

התפלגות חיוב בש"ח לפי תע"ז

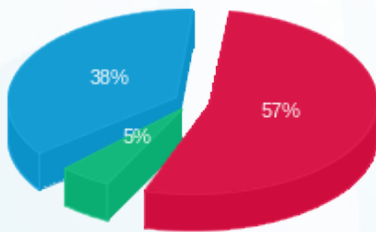

■ פסגה (₪ 4,066.08) (57%)
 ■ גבע (₪ 364.30) (5%)
 ■ שפל (₪ 2,751.60) (38%)

הסטוריית צריכה בקוט"ש

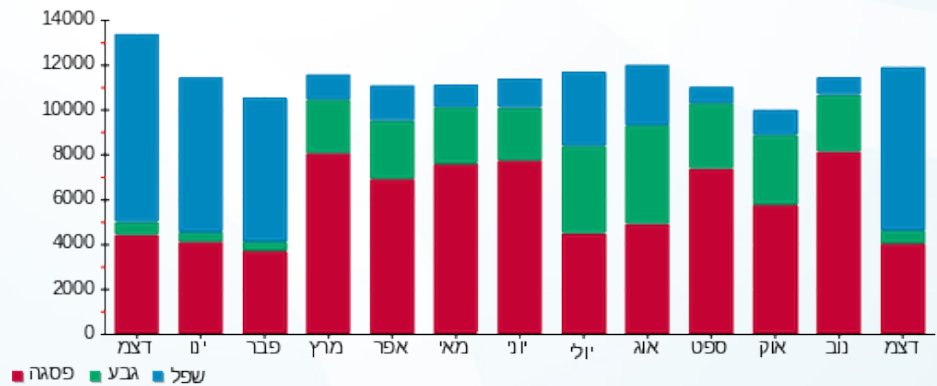



09/01/23

תאריך הפקה:

שם דייר: קפה גרג-137

31/12/22

תאריך קריאה נוכחית:

שם אתר: קניון הדר

01/12/22

תאריך קריאה קודמת:

לקוח/ה נכבד/ה, אנו מתכבדים להגיש את חישוב צריכת החשמל לתקופה 01/12/22 - 31/12/22:

8 - 31125(3)

| סוג תעריף | סוג צריכה | קריאה קודמת | קריאה נוכחית | סה"כ צריכה בקוט"ש | מחיר לקוט"ש בא"ג | סה"כ לתשלום |
|--------------------------|-----------|-------------|--------------|-------------------|------------------|-------------|
| פרטי חשבון עבור תאריכים: | | | | | | |
| 777 | פסגה | 01/12/22 | 31/12/22 | 3,043.20 | 103.20 | 3,140.58 ₪ |
| 778 | גבע | 213,860.60 | 214,390.60 | 530.00 | 62.21 | 329.71 ₪ |
| 779 | שפל | 427,444.20 | 435,446.40 | 8,002.20 | 37.88 | 3,031.23 ₪ |

סה"כ לדייר:

| פסגה | גבע | שפל | סה"כ | שיא ביקוש |
|------------|----------|------------|------------|-----------|
| 3,043.20 | 530.00 | 8,002.20 | 11,575.40 | 43.40 |
| 3,140.58 ₪ | 329.71 ₪ | 3,031.23 ₪ | 6,501.53 ₪ | |

סה"כ צריכה

סה"כ לתשלום

| | | |
|------------|------------------------------------|--------------|
| 214.45 ₪ | תשלום קבוע | |
| 23.29 ₪ | תשלום עבור גודל חיבור בKVA (3x125) | |
| 6,739.27 ₪ | סה"כ לתשלום | לא כולל מע"מ |

התפלגות חיוב בש"ח לפי תע"ז

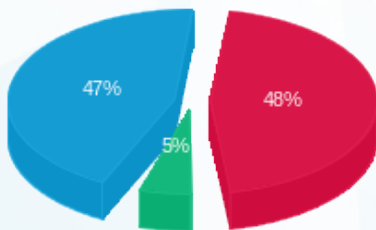

- פסגה (3,140.58 ₪) - 47%
- גבע (329.71 ₪) - 5%
- שפל (3,031.23 ₪) - 48%

הסטוריית צריכה בקוט"ש

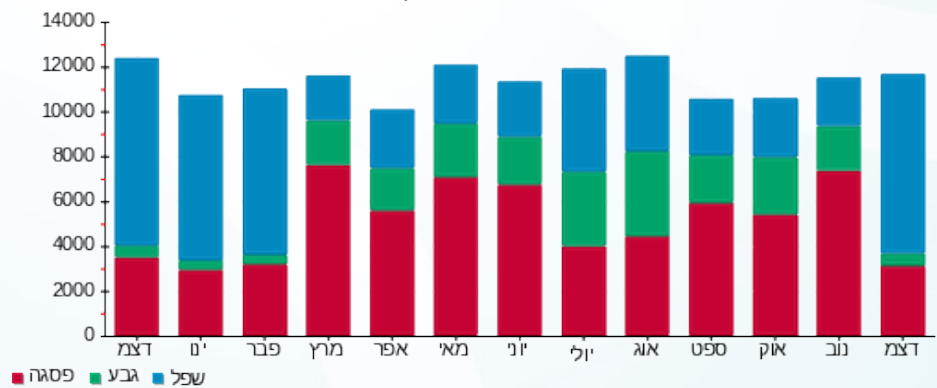



09/01/23

תאריך הפקה:

שם דייר: קרוקס 107

31/12/22

תאריך קריאה נוכחית:

שם אתר: קניון הדר

01/12/22

תאריך קריאה קודמת:

לקוח/ה נכבד/ה, אנו מתכבדים להגיש את חישוב צריכת החשמל לתקופה 01/12/22 - 31/12/22:

קרוקס 107 - 5 - 81029766(3x40)

| סוג תעריף | סוג צריכה | קריאה קודמת | קריאה נוכחית | סה"כ צריכה בקוט"ש | מחיר לקוט"ש בא"ג | סה"כ לתשלום |
|--------------------------|-----------|-------------|--------------|-------------------|------------------|--------------|
| פרטי חשבון עבור תאריכים: | | | | | | |
| 777 | פסגה | 01/12/22 | 31/12/22 | 674.00 | 103.20 | 777 ₪ 695.57 |
| 778 | גבע | 26,452.05 | 26,532.65 | 80.60 | 62.21 | 778 ₪ 50.14 |
| 779 | שפל | 34,773.45 | 35,895.70 | 1,122.25 | 37.88 | 779 ₪ 425.11 |

סה"כ לדייר:

| פסגה | גבע | שפל | סה"כ | שיא ביקוש |
|--------------|-------------|--------------|----------------|-----------|
| 674.00 | 80.60 | 1,122.25 | 1,876.85 | 5.75 |
| 777 ₪ 695.57 | 778 ₪ 50.14 | 779 ₪ 425.11 | 777 ₪ 1,170.82 | |

סה"כ צריכה

סה"כ לתשלום

| | | |
|------------|--|---------------------|
| 214.45 ₪ | תשלום קבוע | |
| 7.45 ₪ | תשלום עבור גודל חיבור בKVA (3x40) | |
| 1,392.72 ₪ | סה"כ לתשלום | לא כולל מע"מ |

התפלגות חיוב בש"ח לפי תע"ז

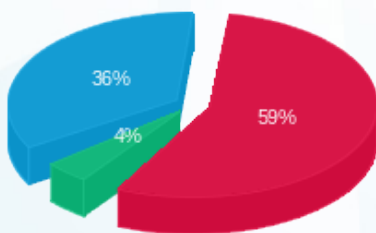

- פסגה (777 ₪ 695.57)
- גבע (778 ₪ 50.14)
- שפל (779 ₪ 425.11)

הסטוריית צריכה בקוט"ש

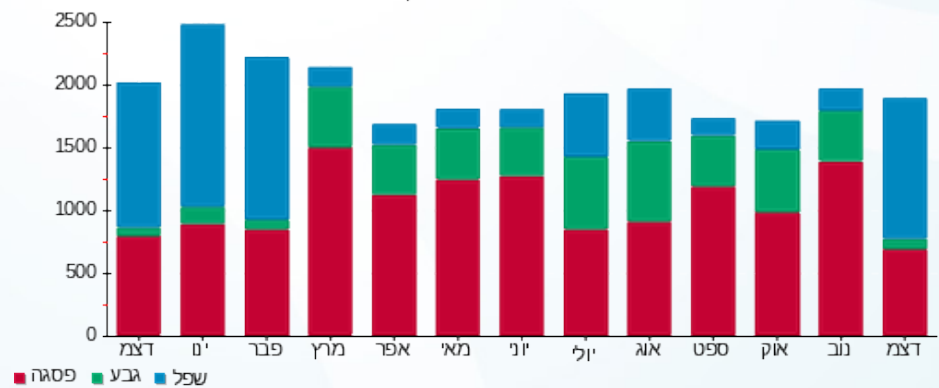



09/01/23

תאריך הפקה:

שם דייר: קרייזי לין-30

31/12/22

תאריך קריאה נוכחית:

שם אתר: קניון הדר

01/12/22

תאריך קריאה קודמת:

לקוח/ה נכבד/ה, אנו מתכבדים להגיש את חישוב צריכת החשמל לתקופה 01/12/22 - 31/12/22:

קרייזי לין-30 - 1 - 81029833(3x40)

| סוג תעריף | סוג צריכה | קריאה קודמת | קריאה נוכחית | סה"כ צריכה בקוט"ש | מחיר לקוט"ש בא"ג | סה"כ לתשלום |
|--------------------------|-----------|-------------|--------------|-------------------|------------------|-------------|
| פרטי חשבון עבור תאריכים: | | | | | | |
| 777 | פסגה | 01/12/22 | 31/12/22 | 664.20 | 103.20 | 767.40 |
| 778 | גבע | 40,332.55 | 40,417.20 | 84.65 | 62.21 | 146.86 |
| 779 | שפל | 53,162.55 | 54,263.95 | 1,101.40 | 37.88 | 1,480.28 |

סה"כ לדייר:

| פסגה | גבע | שפל | סה"כ | שיא ביקוש |
|--------|--------|----------|----------|-----------|
| 664.20 | 84.65 | 1,101.40 | 1,850.25 | 6.40 |
| 767.40 | 146.86 | 1,480.28 | 2,394.54 | |

סה"כ צריכה

סה"כ לתשלום

| | | |
|------------|--|---------------------|
| 214.45 ₪ | תשלום קבוע | |
| 7.45 ₪ | תשלום עבור גודל חיבור בKVA (3x40) | |
| 1,377.23 ₪ | סה"כ לתשלום | לא כולל מע"מ |

התפלגות חיוב בש"ח לפי תעו"ז

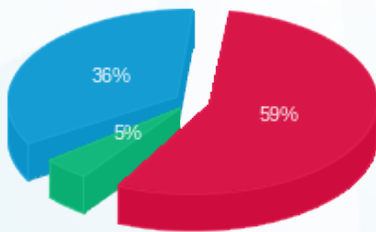

■ פסגה (767.40 ₪)
■ גבע (146.86 ₪)
■ שפל (1,480.28 ₪)

הסטוריית צריכה בקוט"ש

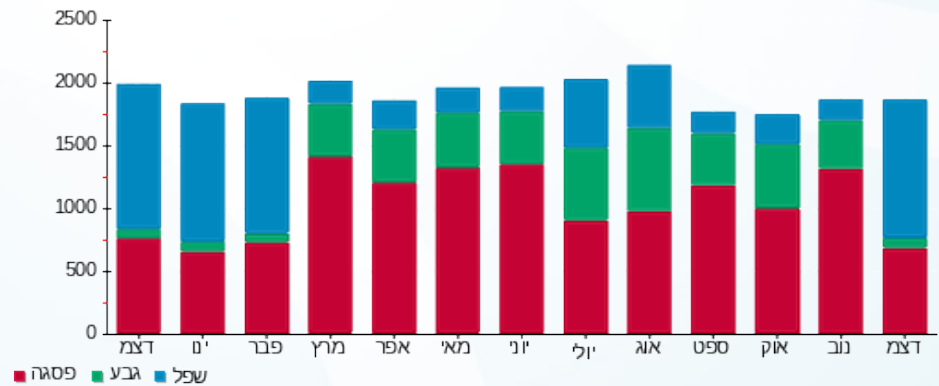



09/01/23

תאריך הפקדה:

שם דייר: רולדין - 167

31/12/22

תאריך קריאה נוכחית:

שם אתר: קניון הדר

01/12/22

תאריך קריאה קודמת:

לקוח/ה נכבד/ה, אנו מתכבדים להגיש את חישוב צריכת החשמל לתקופה 01/12/22 - 31/12/22:

רולדין - 167 - 3 - 81037897 (3x80)

| סוג תעריף | סוג צריכה | קריאה קודמת | קריאה נוכחית | סה"כ צריכה בקוט"ש | מחיר לקוט"ש בא"ג | סה"כ לתשלום |
|--------------------------|-----------|-------------|--------------|-------------------|------------------|-------------|
| פרטי חשבון עבור תאריכים: | | | | | | |
| | | 01/12/22 | 31/12/22 | | | |
| 777 | פסגה | 458,437.10 | 460,521.40 | 2,084.30 | 103.20 | 2,151.00 ₪ |
| 778 | גבע | 210,037.30 | 211,265.30 | 1,228.00 | 62.21 | 763.94 ₪ |
| 779 | שפל | 441,828.00 | 450,304.90 | 8,476.90 | 37.88 | 3,211.05 ₪ |

סה"כ לדייר:

| פסגה | גבע | שפל | סה"כ | שיא ביקוש |
|------------|----------|------------|------------|-----------|
| 2,084.30 | 1,228.00 | 8,476.90 | 11,789.20 | 36.50 |
| 2,151.00 ₪ | 763.94 ₪ | 3,211.05 ₪ | 6,125.99 ₪ | |

סה"כ צריכה

סה"כ לתשלום

| | | |
|------------|--|---------------------|
| 214.45 ₪ | תשלום קבוע | |
| 14.91 ₪ | תשלום עבור גודל חיבור בKVA (3x80) | |
| 6,355.34 ₪ | סה"כ לתשלום | לא כולל מע"מ |

התפלגות חיוב בש"ח לפי תעו"ז

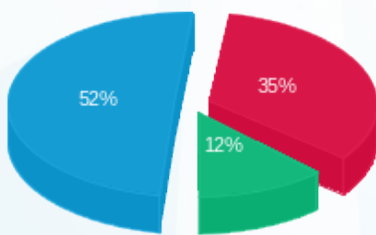

- פסגה (2,151.00 ₪) - 52%
- גבע (763.94 ₪) - 12%
- שפל (3,211.05 ₪) - 35%

הסטוריית צריכה בקוט"ש

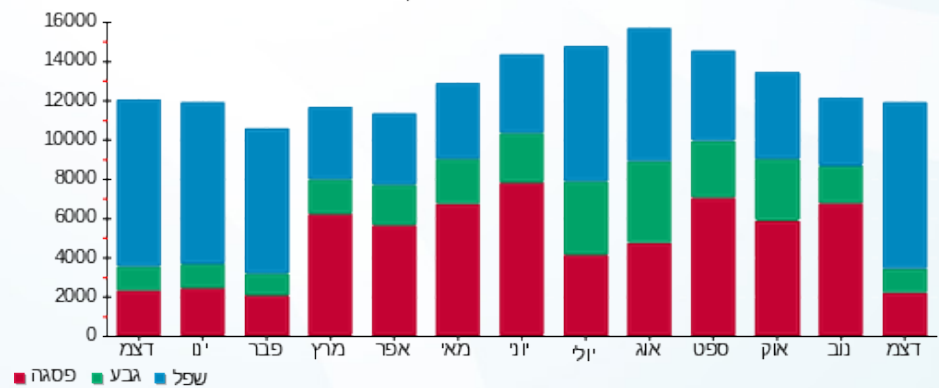

09/01/23 תאריך הפקה:
 31/12/22 תאריך קריאה נוכחית:
 01/12/22 תאריך קריאה קודמת:

שם דייר: רומי בוטיק
 שם אתר: קניון הדר

לקוח/ה נכבד/ה, אנו מתכבדים להגיש את חישוב צריכת החשמל לתקופה 01/12/22 - 31/12/22:

רומי בוטיק - 3 - 81038211(3x80)

| סוג תעריף | סוג צריכה | קריאה קודמת | קריאה נוכחית | סה"כ צריכה בקוט"ש | מחיר לקוט"ש בא"ג | סה"כ לתשלום |
|--------------------------|-----------|-------------|--------------|-------------------|------------------|-------------|
| פרטי חשבון עבור תאריכים: | | | | | | |
| 777 | פסגה | 01/12/22 | 31/12/22 | 108.10 | 103.20 | 111.56 ₪ |
| 778 | גבע | 64,060.10 | 64,117.20 | 57.10 | 62.21 | 35.52 ₪ |
| 779 | שפל | 112,929.50 | 113,355.00 | 425.50 | 37.88 | 161.18 ₪ |

סה"כ לדייר:

| פסגה | גבע | שפל | סה"כ | שיא ביקוש |
|----------|---------|----------|----------|-----------|
| 108.10 | 57.10 | 425.50 | 590.70 | 0.80 |
| 111.56 ₪ | 35.52 ₪ | 161.18 ₪ | 308.26 ₪ | |

סה"כ צריכה
 סה"כ לתשלום

| | | |
|----------|--|---------------------|
| 214.45 ₪ | תשלום קבוע | |
| 14.91 ₪ | תשלום עבור גודל חיבור בKVA (3x80) | |
| 537.62 ₪ | סה"כ לתשלום | לא כולל מע"מ |

התפלגות חיוב בש"ח לפי תעו"ז

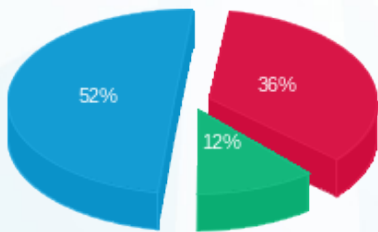

■ פסגה (111.56 ₪)
 ■ גבע (35.52 ₪)
 ■ שפל (161.18 ₪)

הסטוריית צריכה בקוט"ש

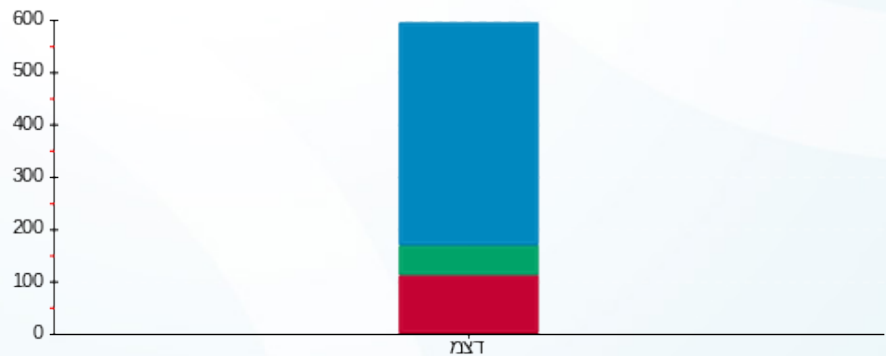

■ פסגה ■ גבע ■ שפל



09/01/23

תאריך הפקה:

שם דייר: רוסולינג חוזה 207

31/12/22

תאריך קריאה נוכחית:

שם אתר: קניון הדר

01/12/22

תאריך קריאה קודמת:

לקוח/ה נכבד/ה, אנו מתכבדים להגיש את חישוב צריכת החשמל לתקופה 01/12/22 - 31/12/22:

רוסולינג חוזה 207 - 5 - 81029742 (3x25)

| סוג תעריף | סוג צריכה | קריאה קודמת | קריאה נוכחית | סה"כ צריכה בקוט"ש | מחיר לקוט"ש בא"ג | סה"כ לתשלום |
|--------------------------|-----------|-------------|--------------|-------------------|------------------|-------------|
| פרטי חשבון עבור תאריכים: | | | | | | |
| 777 | פסגה | 01/12/22 | 31/12/22 | 225.50 | 103.20 | 232.72 ₪ |
| 778 | גבע | 23,511.15 | 23,541.55 | 30.40 | 62.21 | 18.91 ₪ |
| 779 | שפל | 48,716.25 | 49,037.65 | 321.40 | 37.88 | 121.75 ₪ |

צריכת חשמל יח' מיזוג

| סוג תעריף | סוג צריכה | קריאה קודמת | קריאה נוכחית | סה"כ צריכה בקוט"ש | מחיר לקוט"ש בא"ג | סה"כ לתשלום |
|--------------------------|-----------|-------------|--------------|-------------------|------------------|-------------|
| פרטי חשבון עבור תאריכים: | | | | | | |
| 777 | פסגה | 01/12/22 | 31/12/22 | 197.800 | 103.20 | 204.13 ₪ |
| 778 | גבע | 104.400 | 104.400 | 104.400 | 62.21 | 64.95 ₪ |
| 779 | שפל | 774.200 | 774.200 | 774.200 | 37.88 | 293.27 ₪ |

סה"כ לדירה:

| פסגה | גבע | שפל | סה"כ | שיא ביקוש |
|----------|---------|----------|----------|-----------|
| 423.30 | 134.80 | 1,095.60 | 1,653.70 | 2.60 |
| ₪ 436.85 | ₪ 83.86 | ₪ 415.01 | ₪ 935.72 | |

סה"כ צריכה
סה"כ לתשלום

| | | |
|----------|-----------------------------------|--------------|
| 38.53 ₪ | תשלום קבוע | |
| 4.66 ₪ | תשלום עבור גודל חיבור בKVA (3x25) | |
| 978.91 ₪ | סה"כ לתשלום | לא כולל מע"מ |

התפלגות חיוב בש"ח לפי תע"ז

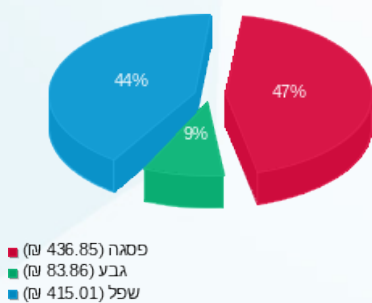

הסטוריית צריכה בקוט"ש

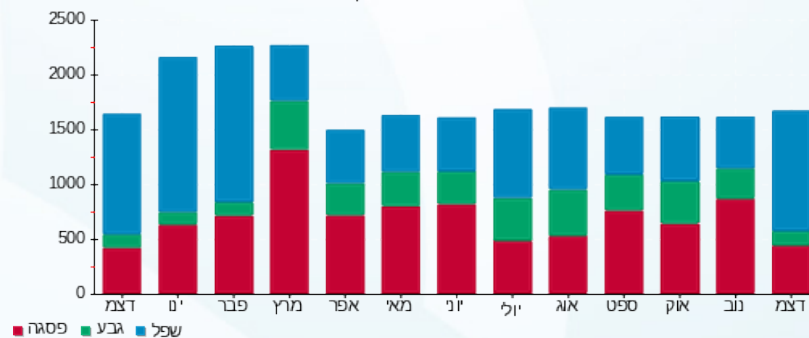



09/01/23

תאריך הפקדה:

שם דייר: ריפליי 214

31/12/22

תאריך קריאה נוכחית:

שם אתר: קניון הדר

01/12/22

תאריך קריאה קודמת:

לקוח/ה נכבד/ה, אנו מתכבדים להגיש את חישוב צריכת החשמל לתקופה 01/12/22 - 31/12/22:

ריפליי - 2 - 81029820 (3x40)

| סה"כ לתשלום | מחיר לקוט"ש בא"ג | סה"כ צריכה בקוט"ש | קריאה נוכחית | קריאה קודמת | סוג צריכה | סוג תעריף |
|-------------|------------------|-------------------|--------------|-------------|-----------|--------------------------|
| | | | 31/12/22 | 01/12/22 | | פרטי חשבון עבור תאריכים: |
| 1,067.29 ₪ | 103.20 | 1,034.20 | 193,188.00 | 192,153.80 | פסגה | 777 |
| 96.30 ₪ | 62.21 | 154.80 | 69,813.60 | 69,658.80 | גבע | 778 |
| 713.13 ₪ | 37.88 | 1,882.60 | 122,417.40 | 120,534.80 | שפל | 779 |

סה"כ לדייר:

| שיא ביקוש | סה"כ | שפל | גבע | פסגה |
|-----------|------------|----------|---------|------------|
| 9.20 | 3,071.60 | 1,882.60 | 154.80 | 1,034.20 |
| | 1,876.72 ₪ | 713.13 ₪ | 96.30 ₪ | 1,067.29 ₪ |

סה"כ צריכה

סה"כ לתשלום

| | | |
|------------|--|---------------------|
| 214.45 ₪ | תשלום קבוע | |
| 7.45 ₪ | תשלום עבור גודל חיבור בKVA (3x40) | |
| 2,098.63 ₪ | סה"כ לתשלום | לא כולל מע"מ |

התפלגות חיוב בש"ח לפי תעו"ז

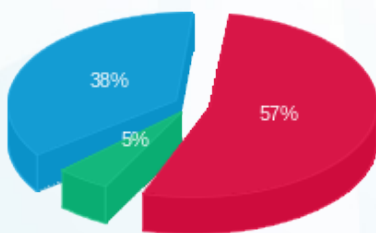

- פסגה (1,067.29 ₪) 57%
- גבע (96.30 ₪) 5%
- שפל (713.13 ₪) 38%

הסטוריית צריכה בקוט"ש

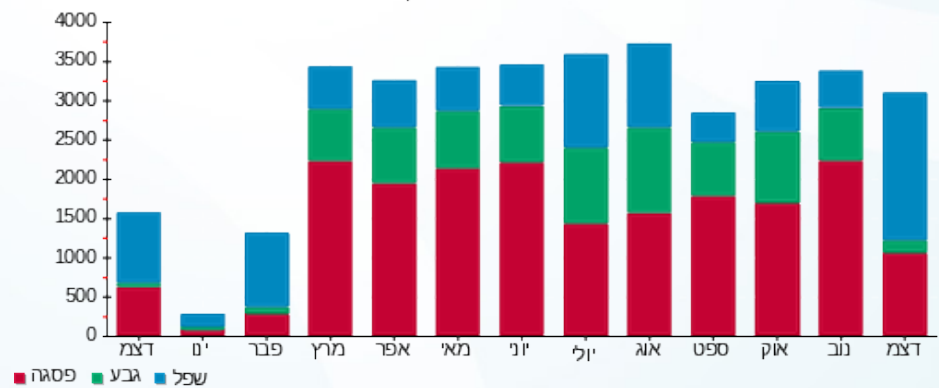



09/01/23

תאריך הפקה:

שם דייר: רנואר-131

31/12/22

תאריך קריאה נוכחית:

שם אתר: קניון הדר

01/12/22

תאריך קריאה קודמת:

לקוח/ה נכבד/ה, אנו מתכבדים להגיש את חישוב צריכת החשמל לתקופה 01/12/22 - 31/12/22:

5 - 81040337 (3x100)

| סוג תעריף | סוג צריכה | קריאה קודמת | קריאה נוכחית | סה"כ צריכה בקוט"ש | מחיר לקוט"ש בא"ג | סה"כ לתשלום |
|--------------------------|-----------|-------------|--------------|-------------------|------------------|-------------|
| פרטי חשבון עבור תאריכים: | | | | | | |
| 777 | פסגה | 01/12/22 | 31/12/22 | 1,568.60 | 103.20 | 1,618.80 ₪ |
| 778 | גבע | 101,513.80 | 102,033.80 | 520.00 | 62.21 | 323.49 ₪ |
| 779 | שפל | 147,607.60 | 152,151.00 | 4,543.40 | 37.88 | 1,721.04 ₪ |

סה"כ לדייר:

| פסגה | גבע | שפל | סה"כ | שיא ביקוש |
|------------|----------|------------|------------|-----------|
| 1,568.60 | 520.00 | 4,543.40 | 6,632.00 | 13.00 |
| 1,618.80 ₪ | 323.49 ₪ | 1,721.04 ₪ | 3,663.33 ₪ | |

סה"כ צריכה

סה"כ לתשלום

| | | |
|------------|---|---------------------|
| 214.45 ₪ | תשלום קבוע | |
| 18.64 ₪ | תשלום עבור גודל חיבור בKVA (3x100) | |
| 3,896.41 ₪ | סה"כ לתשלום | לא כולל מע"מ |

התפלגות חיוב בש"ח לפי תע"ז

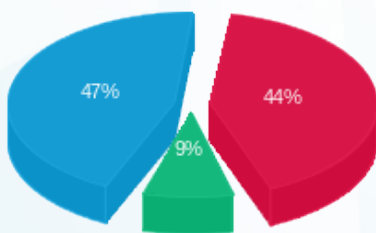

- פסגה (1,618.80 ₪) 47%
- גבע (323.49 ₪) 9%
- שפל (1,721.04 ₪) 44%

הסטוריית צריכה בקוט"ש

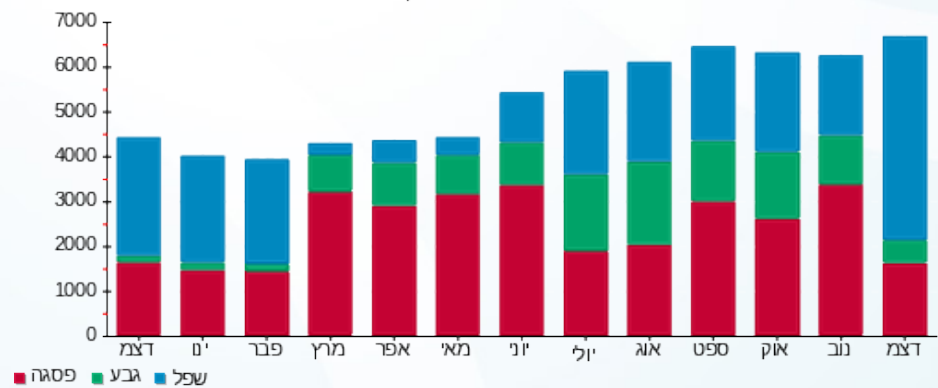



09/01/23

תאריך הפקדה:

שם דייר: תמנון חדש 96

31/12/22

תאריך קריאה נוכחית:

שם אתר: קניון הדר

01/12/22

תאריך קריאה קודמת:

לקוח/ה נכבד/ה, אנו מתכבדים להגיש את חישוב צריכת החשמל לתקופה 01/12/22 - 31/12/22:

תמנון חדש - 4 - 4 - 81022680(3x80)

| סוג תעריף | סוג צריכה | קריאה קודמת | קריאה נוכחית | סה"כ צריכה בקוט"ש | מחיר לקוט"ש בא"ג | סה"כ לתשלום |
|--------------------------|-----------|-------------|--------------|-------------------|------------------|-------------|
| פרטי חשבון עבור תאריכים: | | | | | | |
| | | 01/12/22 | 31/12/22 | | | |
| 777 | פסגה | 401,992.60 | 404,405.00 | 2,412.40 | 103.20 | 2,489.60 ₪ |
| 778 | גבע | 150,405.00 | 150,818.20 | 413.20 | 62.21 | 257.05 ₪ |
| 779 | שפל | 205,324.20 | 209,434.20 | 4,110.00 | 37.88 | 1,556.87 ₪ |

סה"כ לדייר:

| פסגה | גבע | שפל | סה"כ | שיא ביקוש |
|------------|----------|------------|------------|-----------|
| 2,412.40 | 413.20 | 4,110.00 | 6,935.60 | 19.00 |
| 2,489.60 ₪ | 257.05 ₪ | 1,556.87 ₪ | 4,303.52 ₪ | |

סה"כ צריכה

סה"כ לתשלום

| | | |
|------------|--|---------------------|
| 38.53 ₪ | תשלום קבוע | |
| 14.91 ₪ | תשלום עבור גודל חיבור בKVA (3x80) | |
| 4,356.96 ₪ | סה"כ לתשלום | לא כולל מע"מ |

התפלגות חיוב בש"ח לפי תע"ז

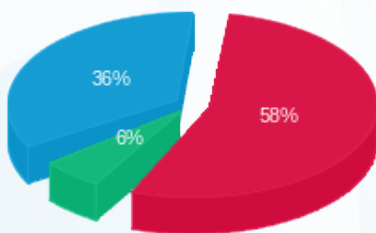

■ פסגה (2,489.60 ₪)
■ גבע (257.05 ₪)
■ שפל (1,556.87 ₪)

הסטוריית צריכה בקוט"ש

