



09/01/23

תאריך הפקה:

שם דייר: B.S.R - מחסן - שלב א משנאי 3
שם אתר: קניון רננים

31/12/22

תאריך קריאה נוכחית:

01/12/22

תאריך קריאה קודמת:

לקוח/ה נכבד/ה, אנו מתכבדים להגיש את חישוב צריכת החשמל לתקופה 01/12/22 - 31/12/22:

B.S.R - מחסן - שלב א משנאי 3 - 2 - 00015828 (3x16)

סוג תעריף	סוג צריכה	קריאה קודמת	קריאה נוכחית	סה"כ צריכה בקוט"ש	מחיר לקוט"ש בא"ג	סה"כ לתשלום
פרטי חשבון עבור תאריכים:						
777	פסגה	01/12/22	31/12/22	197.79	103.20	204.12 ₪
778	גבע	76,622.03	76,739.24	117.21	62.21	72.92 ₪
779	שפל	66,375.07	67,130.22	755.15	37.88	286.05 ₪

סה"כ לדייר:

פסגה	גבע	שפל	סה"כ	שיא ביקוש
197.79	117.21	755.15	1,070.15	3.71
204.12 ₪	72.92 ₪	286.05 ₪		

סה"כ צריכה

סה"כ לתשלום

214.95 ₪	תשלום קבוע	
2.98 ₪	תשלום עבור גודל חיבור בKVA (3x16)	
781.02 ₪	סה"כ לתשלום	לא כולל מע"מ

התפלגות חיוב בש"ח לפי תעו"ז

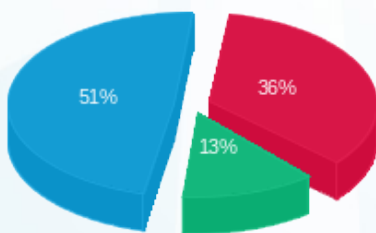

■ פסגה (204.12 ₪)
■ גבע (72.92 ₪)
■ שפל (286.05 ₪)

הסטוריית צריכה בקוט"ש

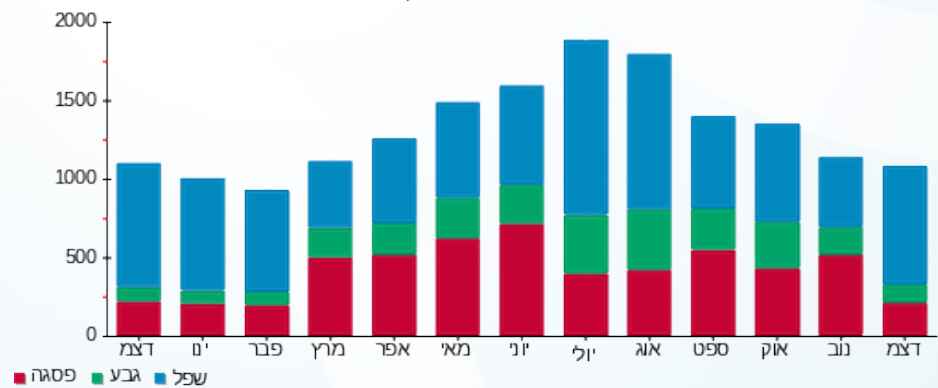

■ פסגה ■ גבע ■ שפל



09/01/23 תאריך הפקה:
 31/12/22 תאריך קריאה נוכחית:
 01/12/22 תאריך קריאה קודמת:

שם דייר: B.S.R - שלב א משנאי 1
 שם אתר: קניון רננים

לקוח/ה נכבד/ה, אנו מתכבדים להגיש את חישוב צריכת החשמל לתקופה 01/12/22 - 31/12/22:

B.S.R שלב א משנאי 1 - 5 - 00017327(3x63)

סוג תעריף	סוג צריכה	קריאה קודמת	קריאה נוכחית	סה"כ צריכה בקוט"ש	מחיר לקוט"ש בא"ג	סה"כ לתשלום
פרטי חשבון עבור תאריכים:						
		01/12/22	31/12/22			
777	פסגה	298,137.99	299,305.58	1,167.59	103.20	1,204.95 ₪
778	גבע	151,067.77	151,376.46	308.69	62.21	192.04 ₪
779	שפל	246,640.94	249,568.72	2,927.77	37.88	1,109.04 ₪

סה"כ לדייר:

פסגה	גבע	שפל	סה"כ	שיא ביקוש
1,167.59	308.69	2,927.77	4,404.06	10.83
1,204.95 ₪	192.04 ₪	1,109.04 ₪	2,506.03 ₪	

סה"כ צריכה
 סה"כ לתשלום

214.95 ₪	תשלום קבוע	
11.74 ₪	תשלום עבור גודל חיבור בKVA (3x63)	
2,732.72 ₪	סה"כ לתשלום	לא כולל מע"מ

התפלגות חיוב בש"ח לפי תע"ז

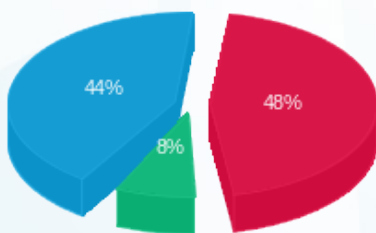

■ פסגה (1,204.95 ₪)
 ■ גבע (192.04 ₪)
 ■ שפל (1,109.04 ₪)

הסטוריית צריכה בקוט"ש

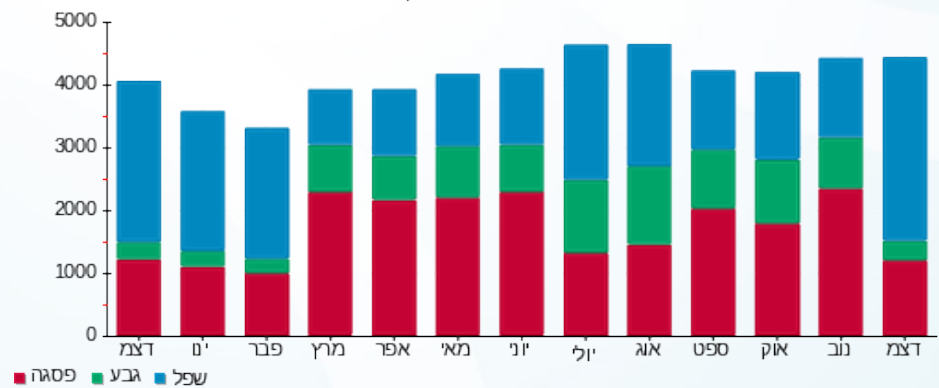

09/01/23 תאריך הפקה:
 31/12/22 תאריך קריאה נוכחית:
 01/12/22 תאריך קריאה קודמת:

שם דייר: BBB - מחסן - שלב א משנאי 2
 שם אתר: קניון רננים

לקוח/ה נכבד/ה, אנו מתכבדים להגיש את חישוב צריכת החשמל לתקופה 01/12/22 - 31/12/22:

BBB - מחסן - שלב א משנאי 2 - 21055403(0x0)

סוג תעריף	סוג צריכה	קריאה קודמת	קריאה נוכחית	סה"כ צריכה בקוט"ש	מחיר לקוט"ש בא"ג	סה"כ לתשלום
פרטי חשבון עבור תאריכים:						
777	פסגה	01/12/22	31/12/22	344.20	103.20	355.21 ₪
778	גבע	3,422.50	3,587.40	164.90	62.21	102.58 ₪
779	שפל	9,212.90	10,612.50	1,399.60	37.88	530.17 ₪

סה"כ לדייר:

פסגה	גבע	שפל	סה"כ	שיא ביקוש
344.20	164.90	1,399.60	1,908.70	4.62
₪ 355.21	₪ 102.58	₪ 530.17	₪ 987.97	

סה"כ צריכה
 סה"כ לתשלום

214.95 ₪	תשלום קבוע	
0.00 ₪	תשלום עבור גודל חיבור בKVA (0x0)	
1,202.92 ₪	סה"כ לתשלום	לא כולל מע"מ

התפלגות חיוב בש"ח לפי תע"ז

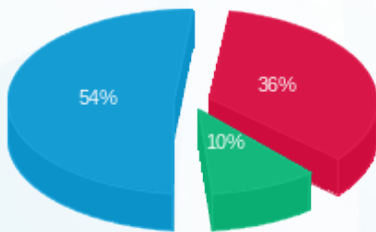

פסגה (355.21 ₪) 54%
 גבע (102.58 ₪) 10%
 שפל (530.17 ₪) 36%

הסטוריית צריכה בקוט"ש

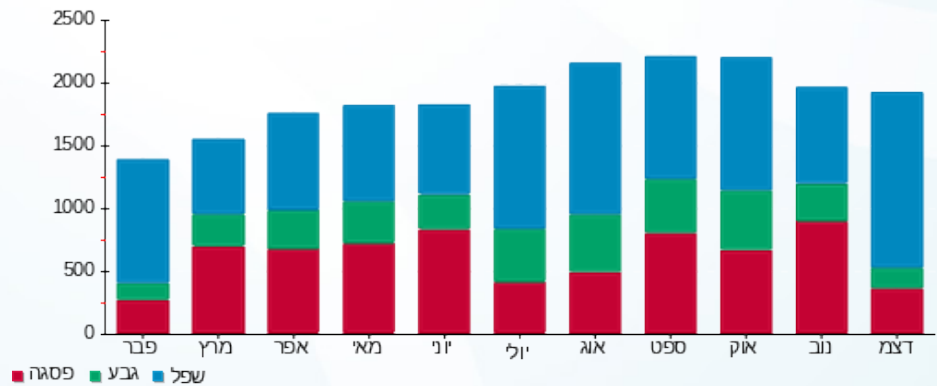



09/01/23

תאריך הפקדה:

שם דייר: BBB חדש

31/12/22

תאריך קריאה נוכחית:

שם אתר: קניון רננים

01/12/22

תאריך קריאה קודמת:

לקוח/ה נכבד/ה, אנו מתכבדים להגיש את חישוב צריכת החשמל לתקופה 01/12/22 - 31/12/22:

B.B.B - (3x400)00016741 - 1

סה"כ לתשלום	מחיר לקוט"ש בא"ג	סה"כ צריכה בקוט"ש	קריאה נוכחית	קריאה קודמת	סוג צריכה	סוג תעריף
			31/12/22	01/12/22	פרטי חשבון עבור תאריכים:	
₪ 3,652.90	103.20	3,539.64	688,185.89	684,646.26	פסגה	777
₪ 709.67	62.21	1,140.76	329,371.43	328,230.67	גבע	778
₪ 3,760.18	37.88	9,926.55	673,863.14	663,936.58	שפל	779

סה"כ לדיר:

שיא ביקוש	סה"כ	שפל	גבע	פסגה
60.22	14,606.95	9,926.55	1,140.76	3,539.64
	₪ 8,122.75	₪ 3,760.18	₪ 709.67	₪ 3,652.90

סה"כ צריכה

סה"כ לתשלום

₪ 214.95	תשלום קבוע	
₪ 74.54	תשלום עבור גודל חיבור בKVA (3x400)	
₪ 8,412.24	סה"כ לתשלום	לא כולל מע"מ

התפלגות חיוב בש"ח לפי תעו"ז

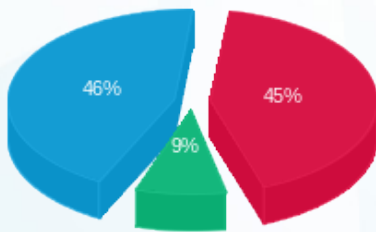

- פסגה (₪ 3,652.90) 46%
- גבע (₪ 709.67) 9%
- שפל (₪ 3,760.18) 45%

הסטוריית צריכה בקוט"ש

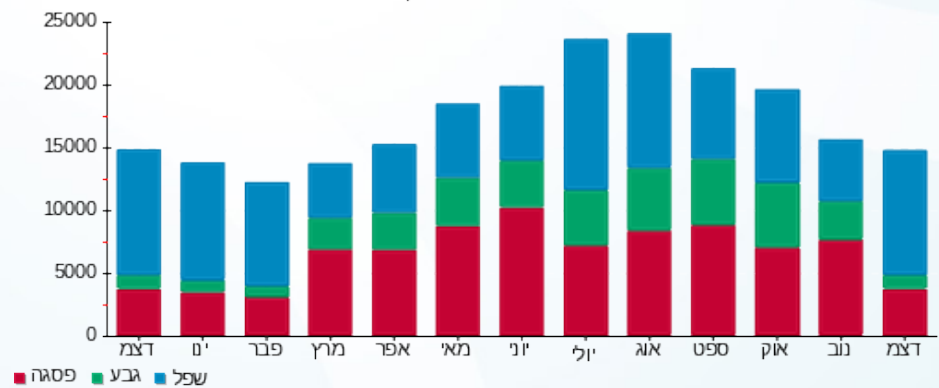

- פסגה
- גבע
- שפל





09/01/23 תאריך הפקה:
 31/12/22 תאריך קריאה נוכחית:
 01/12/22 תאריך קריאה קודמת:

שם דייר: H & M
 שם אתר: קניון רננים

לקוח/ה נכבד/ה, אנו מתכבדים להגיש את חישוב צריכת החשמל לתקופה 01/12/22 - 31/12/22:

H & M - (3x1000)00011173 - 4

סוג תעריף	סוג צריכה	קריאה קודמת	קריאה נוכחית	סה"כ צריכה בקוט"ש	מחיר לקוט"ש בא"ג	סה"כ לתשלום
		01/12/22	31/12/22			
777	פסגה	3,012,501.99	3,023,828.74	11,326.74	103.20	11,689.20 ₪
778	גבע	1,678,732.86	1,681,847.55	3,114.69	62.21	1,937.65 ₪
779	שפל	1,864,343.55	1,890,498.18	26,154.62	37.88	9,907.37 ₪

סה"כ לדייר:

פסגה	גבע	שפל	סה"כ	שיא ביקוש
11,326.74	3,114.69	26,154.62	40,596.06	107.95
11,689.20 ₪	1,937.65 ₪	9,907.37 ₪	23,534.22 ₪	

סה"כ צריכה
 סה"כ לתשלום

214.95 ₪	תשלום קבוע	
186.36 ₪	תשלום עבור גודל חיבור בKVA (3x1000)	
23,935.53 ₪	סה"כ לתשלום	לא כולל מע"מ

התפלגות חיוב בש"ח לפי תעו"ז

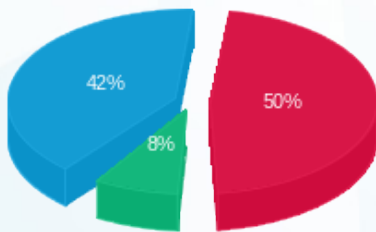

■ פסגה (11,689.20 ₪)
 ■ גבע (1,937.65 ₪)
 ■ שפל (9,907.37 ₪)

הסטוריית צריכה בקוט"ש

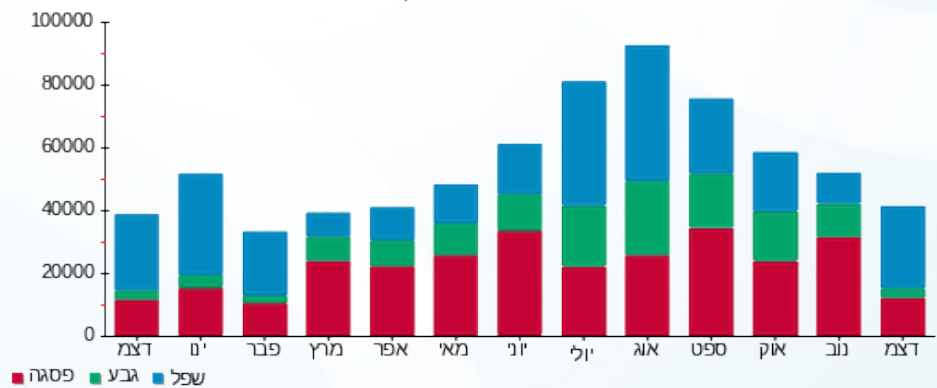

09/01/23

תאריך הפקה:

שם דייר: SWEETIME - מחסן 27/1 מפלס P1 - שלב א

31/12/22

תאריך קריאה נוכחית:

שם אתר: קניון רננים

01/12/22

תאריך קריאה קודמת:

לקוח/ה נכבד/ה, אנו מתכבדים להגיש את חישוב צריכת החשמל לתקופה 01/12/22 - 31/12/22:

SWEETIME מחסן 27/1 מפלס P1 - שלב א - 2 - 21055213(3x20)

סוג תעריף	סוג צריכה	קריאה קודמת	קריאה נוכחית	סה"כ צריכה בקוט"ש	מחיר לקוט"ש בא"ג	סה"כ לתשלום
פרטי חשבון עבור תאריכים:						
		01/12/22	31/12/22			
777	פסגה	5.60	5.66	0.06	103.20	0.06 ₪
778	גבע	1.44	1.44	0.00	62.21	0.00 ₪
779	שפל	2.68	2.88	0.20	37.88	0.08 ₪

סה"כ לדייר:

פסגה	גבע	שפל	סה"כ	שיא ביקוש
0.06	0.00	0.20	0.26	0.09
0.06 ₪	0.00 ₪	0.08 ₪	0.14 ₪	

סה"כ צריכה

סה"כ לתשלום

214.95 ₪	תשלום קבוע	
3.73 ₪	תשלום עבור גודל חיבור בKVA (3x20)	
218.81 ₪	סה"כ לתשלום	לא כולל מע"מ

התפלגות חיוב בש"ח לפי תע"ז

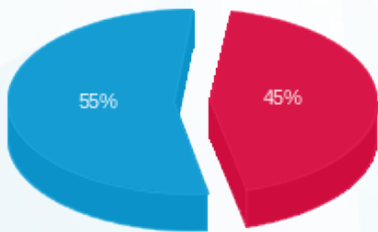

פסגה (0.06 ₪) ■
גבע (0.00 ₪) ■
שפל (0.08 ₪) ■

הסטוריית צריכה בקוט"ש

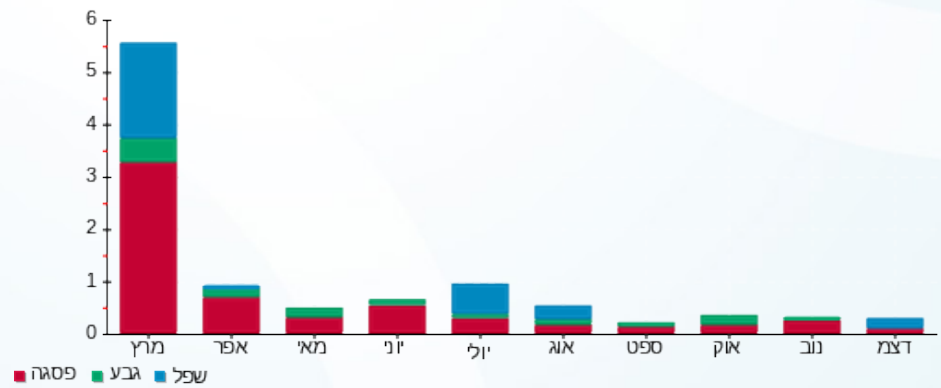

פסגה ■ גבע ■ שפל



09/01/23

תאריך הפקה:

שם דייר: SWEETTIME - מחסן 27/2 בחניון P-1 - שלב א
שם אתר: קניון רננים

31/12/22

תאריך קריאה נוכחית:

01/12/22

תאריך קריאה קודמת:

לקוח/ה נכבד/ה, אנו מתכבדים להגיש את חישוב צריכת החשמל לתקופה 01/12/22 - 31/12/22:

SWEETTIME - מחסן 27/2 בחניון P-1 - שלב א - 3 - (3x63)00022545

סוג תעריף	סוג צריכה	קריאה קודמת	קריאה נוכחית	סה"כ צריכה בקוט"ש	מחיר לקוט"ש בא"ג	סה"כ לתשלום
פרטי חשבון עבור תאריכים:						
		01/12/22	31/12/22			
777	פסגה	82,212.86	82,228.66	15.80	103.20	16.31 ₪
778	גבע	64,878.85	64,887.00	8.15	62.21	5.07 ₪
779	שפל	40,879.74	40,941.33	61.59	37.88	23.33 ₪

סה"כ לדייר:

פסגה	גבע	שפל	סה"כ	שיא ביקוש
15.80	8.15	61.59	85.54	0.24
16.31 ₪	5.07 ₪	23.33 ₪	44.70 ₪	

סה"כ צריכה

סה"כ לתשלום

214.95 ₪	תשלום קבוע	
11.74 ₪	תשלום עבור גודל חיבור בKVA (3x63)	
271.39 ₪	סה"כ לתשלום	לא כולל מע"מ

התפלגות חיוב בש"ח לפי תע"ז

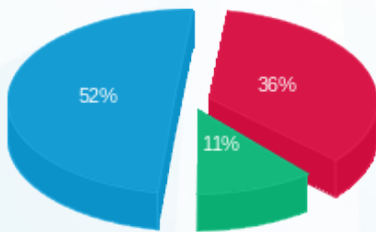

■ פסגה (16.31 ₪)
■ גבע (5.07 ₪)
■ שפל (23.33 ₪)

הסטוריית צריכה בקוט"ש

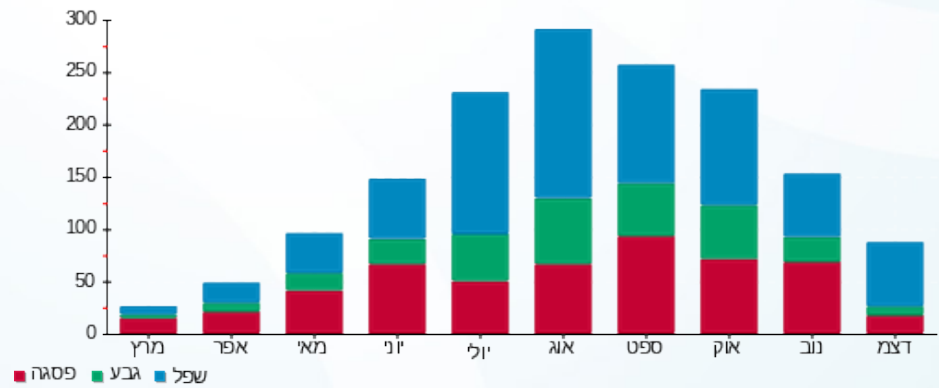



09/01/23

תאריך הפקה:

שם דייר: WOW Cosmetics

31/12/22

תאריך קריאה נוכחית:

שם אתר: קניון רננים

01/12/22

תאריך קריאה קודמת:

לקוח/ה נכבד/ה, אנו מתכבדים להגיש את חישוב צריכת החשמל לתקופה 01/12/22 - 31/12/22:

WOW Cosmetics - (3x200)00017321 - 4

סה"כ לתשלום	מחיר לקוט"ש בא"ג	סה"כ צריכה בקוט"ש	קריאה נוכחית	קריאה קודמת	סוג צריכה	סוג תעריף
			31/12/22	01/12/22	פרטי חשבון עבור תאריכים:	
₪ -0.13	103.20	-0.12	56,200.82	56,200.94	פסגה	777
₪ -0.05	62.21	-0.09	22,237.23	22,237.31	גבע	778
₪ -0.14	37.88	-0.37	33,563.08	33,563.45	שפל	779

סה"כ לדיר:

שיא ביקוש	סה"כ	שפל	גבע	פסגה
0.12	-0.58	-0.37	-0.09	-0.12
	₪ -0.32	₪ -0.14	₪ -0.05	₪ -0.13

סה"כ צריכה

סה"כ לתשלום

₪ 214.95	תשלום קבוע	
₪ 37.27	תשלום עבור גודל חיבור בKVA (3x200)	
₪ 251.90	סה"כ לתשלום	לא כולל מע"מ

התפלגות חיוב בש"ח לפי תעו"ז

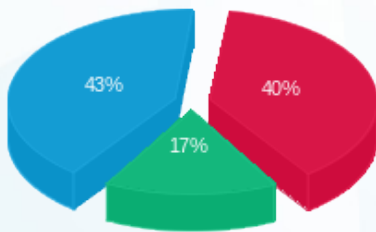

- פסגה (₪ -0.13)
- גבע (₪ -0.05)
- שפל (₪ -0.14)

הסטוריית צריכה בקוט"ש

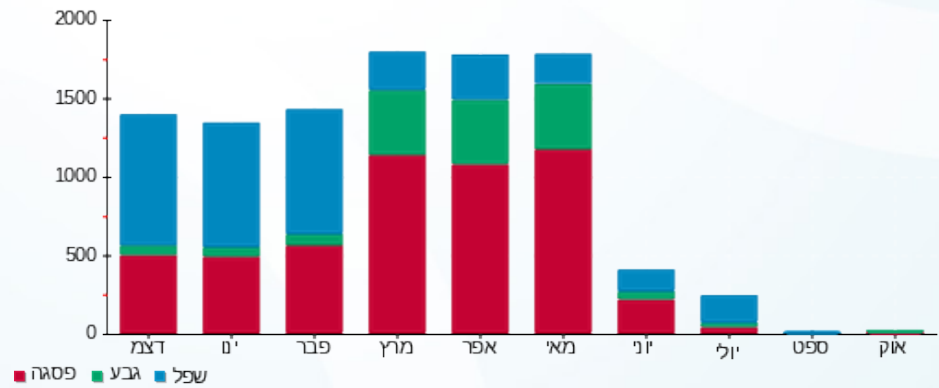



09/01/23

תאריך הפקדה:

שם דייר: אביב פירות - מחסן - שלב א משנאי 1
שם אתר: קניון רננים

31/12/22

תאריך קריאה נוכחית:

01/12/22

תאריך קריאה קודמת:

לקוח/ה נכבד/ה, אנו מתכבדים להגיש את חישוב צריכת החשמל לתקופה 01/12/22 - 31/12/22:

אביב פירות - מחסן - שלב א משנאי 1 - 6 - 00011173 (3x25)

סוג תעריף	סוג צריכה	קריאה קודמת	קריאה נוכחית	סה"כ צריכה בקוט"ש	מחיר לקוט"ש בא"ג	סה"כ לתשלום
		01/12/22	31/12/22			
777	פסגה	6,079.44	6,306.91	227.47	103.20	234.75 ₪
778	גבע	2,992.92	3,117.52	124.60	62.21	77.51 ₪
779	שפל	6,763.22	7,664.46	901.24	37.88	341.39 ₪

סה"כ לדייר:

פסגה	גבע	שפל	סה"כ	שיא ביקוש
227.47	124.60	901.24	1,253.31	3.53
234.75 ₪	77.51 ₪	341.39 ₪	653.65 ₪	

סה"כ צריכה

סה"כ לתשלום

214.95 ₪	תשלום קבוע	
4.66 ₪	תשלום עבור גודל חיבור בKVA (3x25)	
873.26 ₪	סה"כ לתשלום	לא כולל מע"מ

התפלגות חיוב בש"ח לפי תעו"ז

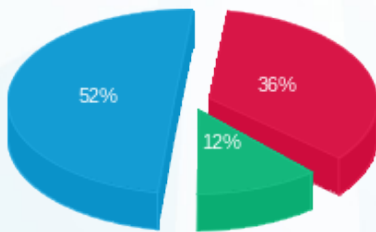

■ פסגה (234.75 ₪)
■ גבע (77.51 ₪)
■ שפל (341.39 ₪)

הסטוריית צריכה בקוט"ש

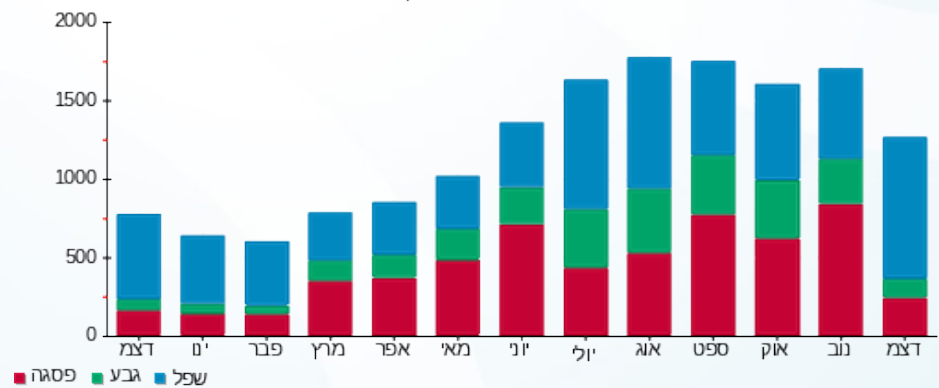

■ פסגה ■ גבע ■ שפל





09/01/23

תאריך הפקדה:

שם דייר: אדיס 2 - שלב א משנאי 1

31/12/22

תאריך קריאה נוכחית:

שם אתר: קניון רננים

01/12/22

תאריך קריאה קודמת:

לקוח/ה נכבד/ה, אנו מתכבדים להגיש את חישוב צריכת החשמל לתקופה 01/12/22 - 31/12/22:

אדיס 2 - שלב א משנאי 1 - 1 - 21055403(0x0)

סוג תעריף	סוג צריכה	קריאה קודמת	קריאה נוכחית	סה"כ צריכה בקוט"ש	מחיר לקוט"ש בא"ג	סה"כ לתשלום
פרטי חשבון עבור תאריכים:						
777	פסגה	01/12/22	31/12/22	1,819.10	103.20	1,877.31 ₪
778	גבע	17,553.00	17,772.00	219.00	62.21	136.24 ₪
779	שפל	14,220.40	17,459.10	3,238.70	37.88	1,226.82 ₪

סה"כ לדייר:

פסגה	גבע	שפל	סה"כ	שיא ביקוש
1,819.10	219.00	3,238.70	5,276.80	25.94
1,877.31 ₪	136.24 ₪	1,226.82 ₪	3,240.37 ₪	

סה"כ צריכה

סה"כ לתשלום

214.95 ₪	תשלום קבוע	
0.00 ₪	תשלום עבור גודל חיבור בKVA (0x0)	
3,455.32 ₪	סה"כ לתשלום	לא כולל מע"מ

התפלגות חיוב בש"ח לפי תע"ז

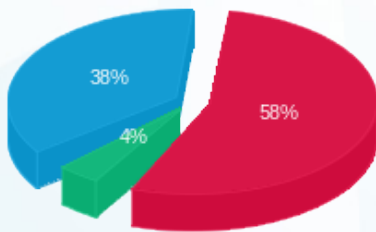

- פסגה (1,877.31 ₪) 58%
- גבע (136.24 ₪) 4%
- שפל (1,226.82 ₪) 38%

הסטוריית צריכה בקוט"ש

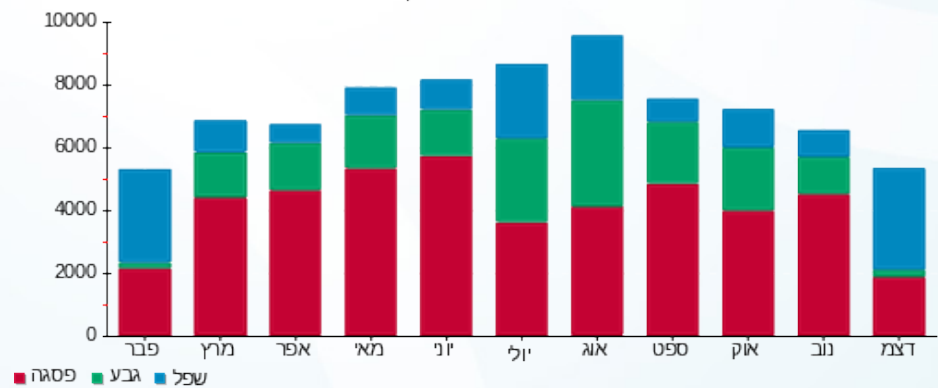



09/01/23

תאריך הפקדה:

שם דייר: אולדים
שם אתר: קניון רננים

31/12/22

תאריך קריאה נוכחית:

01/12/22

תאריך קריאה קודמת:

לקוח/ה נכבד/ה, אנו מתכבדים להגיש את חישוב צריכת החשמל לתקופה 01/12/22 - 31/12/22:

אולדים - 1 - 14155696 (3x160)

סוג תעריף	סוג צריכה	קריאה קודמת	קריאה נוכחית	סה"כ צריכה בקוט"ש	מחיר לקוט"ש בא"ג	סה"כ לתשלום
פרטי חשבון עבור תאריכים:						
		01/12/22	31/12/22			
777	פסגה	198,877.40	200,511.80	1,634.40	103.20	1,686.70 ₪
778	גבע	96,375.80	96,743.60	367.80	62.21	228.81 ₪
779	שפל	180,516.00	184,949.20	4,433.20	37.88	1,679.30 ₪

סה"כ לדייר:

פסגה	גבע	שפל	סה"כ	שיא ביקוש
1,634.40	367.80	4,433.20	6,435.40	25.01
1,686.70 ₪	228.81 ₪	1,679.30 ₪	3,594.81 ₪	

סה"כ צריכה

סה"כ לתשלום

214.95 ₪	תשלום קבוע	
29.82 ₪	תשלום עבור גודל חיבור בKVA (3x160)	
3,839.57 ₪	סה"כ לתשלום	לא כולל מע"מ

התפלגות חיוב בש"ח לפי תעו"ז

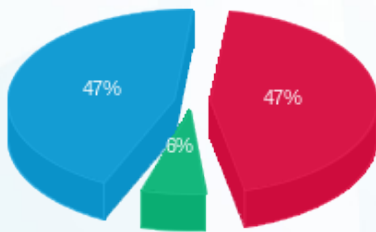

- פסגה (1,686.70 ₪) 47%
- גבע (228.81 ₪) 6%
- שפל (1,679.30 ₪) 47%

הסטוריית צריכה בקוט"ש

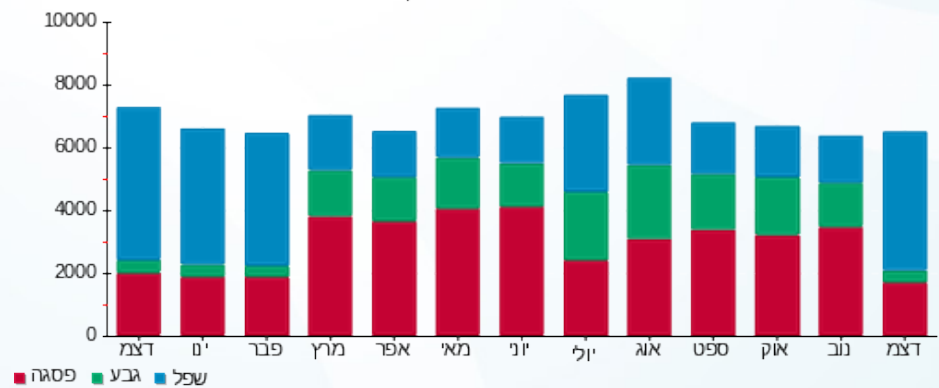



09/01/23 תאריך הפקה:
 31/12/22 תאריך קריאה נוכחית:
 01/12/22 תאריך קריאה קודמת:

שם דייר: אוליביה - דוכן - שלב א משנאי 1
 שם אתר: קניון רננים

לקוח/ה נכבד/ה, אנו מתכבדים להגיש את חישוב צריכת החשמל לתקופה 01/12/22 - 31/12/22:

אוליביה דוכן - שלב א משנאי 1 - 2 - 00023698 (3x16)

סה"כ לתשלום	מחיר לקוט"ש בא"ג	סה"כ צריכה בקוט"ש	קריאה נוכחית	קריאה קודמת	סוג צריכה	סוג תעריף
			31/12/22	01/12/22		פרטי חשבון עבור תאריכים:
251.05 ₪	103.20	243.26	54,056.71	53,813.45	פסגה	777
14.64 ₪	62.21	23.53	35,358.79	35,335.25	גבע	778
135.97 ₪	37.88	358.96	63,529.78	63,170.83	שפל	779

סה"כ לדייר:

שיא ביקוש	סה"כ	שפל	גבע	פסגה
2.15	625.75	358.96	23.53	243.26
	401.66 ₪	135.97 ₪	14.64 ₪	251.05 ₪

סה"כ צריכה
 סה"כ לתשלום

214.95 ₪	תשלום קבוע	
2.98 ₪	תשלום עבור גודל חיבור בKVA (3x16)	
619.59 ₪	סה"כ לתשלום	לא כולל מע"מ

התפלגות חיוב בש"ח לפי תעו"ז

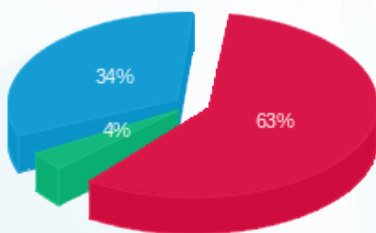

■ פסגה (251.05 ₪)
 ■ גבע (14.64 ₪)
 ■ שפל (135.97 ₪)

הסטוריית צריכה בקוט"ש

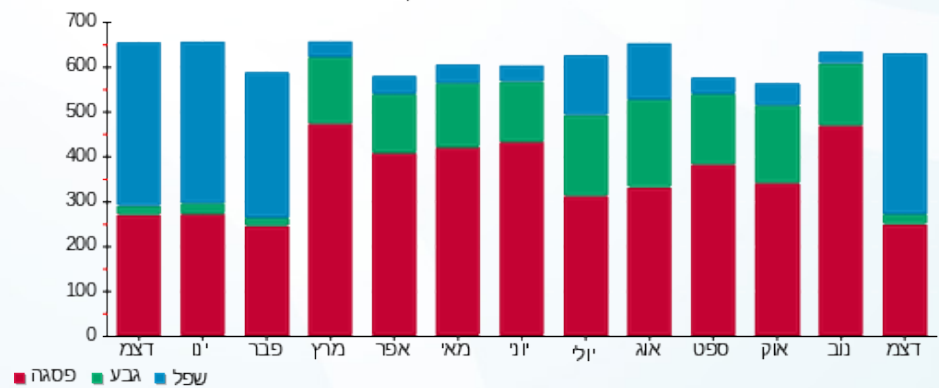

09/01/23

תאריך הפקדה:

שם דייר: אופטיקנה - האופטיסטור הראשון שלב א משנאי 2
שם אתר: קניון רננים

31/12/22

תאריך קריאה נוכחית:

01/12/22

תאריך קריאה קודמת:

לקוח/ה נכבד/ה, אנו מתכבדים להגיש את חישוב צריכת החשמל לתקופה 01/12/22 - 31/12/22:

אופטיקנה - האופטיסטור הראשון שלב א משנאי 2 - 21055224 (3x63)

סוג תעריף	סוג צריכה	קריאה קודמת	קריאה נוכחית	סה"כ צריכה בקוט"ש	מחיר לקוט"ש בא"ג	סה"כ לתשלום
פרטי חשבון עבור תאריכים:						
777	פסגה	01/12/22	31/12/22	556.80	103.20	574.62 ₪
778	גבע	1,113.40	1,188.20	74.80	62.21	46.53 ₪
779	שפל	539.40	1,488.00	948.60	37.88	359.33 ₪

סה"כ לדייר:

פסגה	גבע	שפל	סה"כ	שיא ביקוש
556.80	74.80	948.60	1,580.20	9.46
574.62 ₪	46.53 ₪	359.33 ₪	980.48 ₪	

סה"כ צריכה

סה"כ לתשלום

214.95 ₪	תשלום קבוע	
11.74 ₪	תשלום עבור גודל חיבור בKVA (3x63)	
1,207.17 ₪	סה"כ לתשלום	לא כולל מע"מ

התפלגות חיוב בש"ח לפי תע"ז

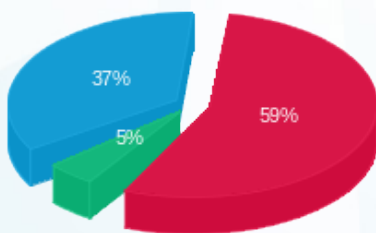

- פסגה (574.62 ₪) 59%
- גבע (46.53 ₪) 37%
- שפל (359.33 ₪) 5%

הסטוריית צריכה בקוט"ש

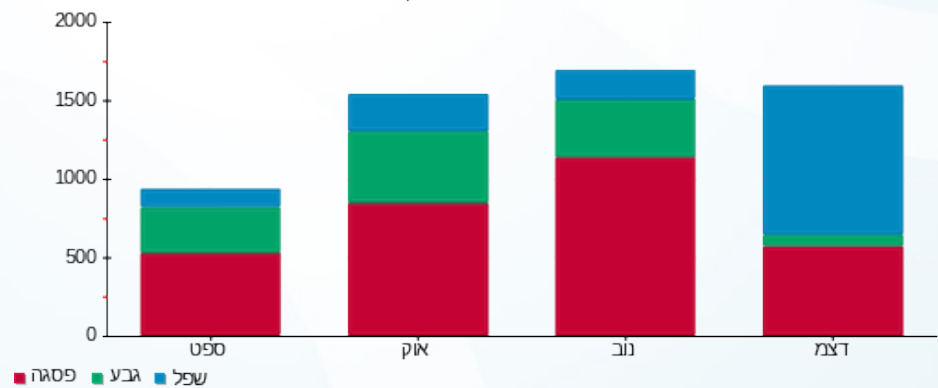



09/01/23

תאריך הפקה:

שם דייר: אופיס טקסטיל

31/12/22

תאריך קריאה נוכחית:

שם אתר: קניון רננים

01/12/22

תאריך קריאה קודמת:

לקוח/ה נכבד/ה, אנו מתכבדים להגיש את חישוב צריכת החשמל לתקופה 01/12/22 - 31/12/22:

אופיס טקסטיל - 4 - 14155695 (3x63)

סוג תעריף	סוג צריכה	קריאה קודמת	קריאה נוכחית	סה"כ צריכה בקוט"ש	מחיר לקוט"ש בא"ג	סה"כ לתשלום
פרטי חשבון עבור תאריכים:						
777	פסגה	01/12/22	31/12/22	47.60	103.20	49.12 ₪
778	גבע	4,603.80	4,609.20	5.40	62.21	3.36 ₪
779	שפל	6,115.20	6,173.20	58.00	37.88	21.97 ₪

סה"כ לדיר:

פסגה	גבע	שפל	סה"כ	שיא ביקוש
47.60	5.40	58.00	111.00	3.40
49.12 ₪	3.36 ₪	21.97 ₪	74.45 ₪	

סה"כ צריכה

סה"כ לתשלום

214.95 ₪	תשלום קבוע	
11.74 ₪	תשלום עבור גודל חיבור בKVA (3x63)	
301.14 ₪	סה"כ לתשלום	לא כולל מע"מ

התפלגות חיוב בש"ח לפי תעו"ז

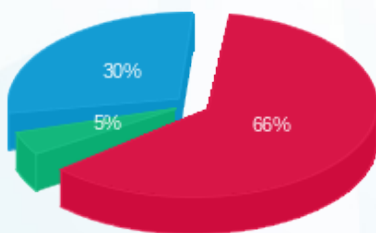

- פסגה (49.12 ₪)
- גבע (3.36 ₪)
- שפל (21.97 ₪)

הסטוריית צריכה בקוט"ש

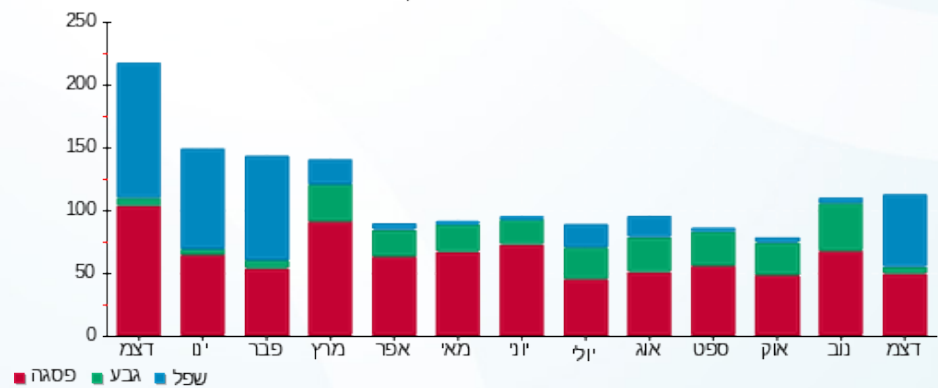



09/01/23

תאריך הפקדה:

שם דייר: אי סטור - מחסן - שלב ב

31/12/22

תאריך קריאה נוכחית:

שם אתר: קניון רננים

01/12/22

תאריך קריאה קודמת:

לקוח/ה נכבד/ה, אנו מתכבדים להגיש את חישוב צריכת החשמל לתקופה 01/12/22 - 31/12/22:

אי סטור - מחסן - שלב ב - 7 - 00017401(3x160)

סוג תעריף	סוג צריכה	קריאה קודמת	קריאה נוכחית	סה"כ צריכה בקוט"ש	מחיר לקוט"ש בא"ג	סה"כ לתשלום
פרטי חשבון עבור תאריכים:						
777	פסגה	01/12/22	31/12/22	48.09	103.20	49.62 ₪
778	גבע	1,625.36	1,647.30	21.94	62.21	13.65 ₪
779	שפל	4,622.18	4,849.12	226.93	37.88	85.96 ₪

סה"כ לדייר:

פסגה	גבע	שפל	סה"כ	שיא ביקוש
48.09	21.94	226.93	296.96	1.59
₪ 49.62	₪ 13.65	₪ 85.96	₪ 149.24	

סה"כ צריכה

סה"כ לתשלום

38.53 ₪	תשלום קבוע	
29.82 ₪	תשלום עבור גודל חיבור בKVA (3x160)	
217.58 ₪	סה"כ לתשלום	לא כולל מע"מ

התפלגות חיוב בש"ח לפי תעו"ז

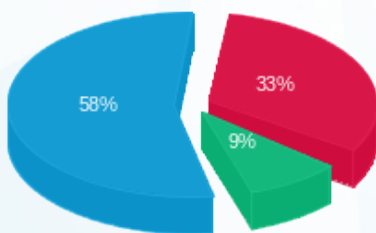

- פסגה (₪ 49.62) 58%
- גבע (₪ 13.65) 9%
- שפל (₪ 85.96) 33%

הסטוריית צריכה בקוט"ש

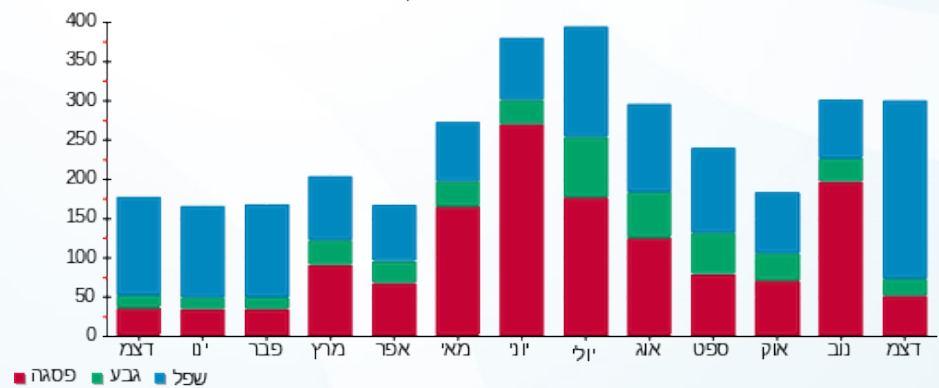



09/01/23 תאריך הפקה:
 31/12/22 תאריך קריאה נוכחית:
 01/12/22 תאריך קריאה קודמת:

שם דייר: אי סטור חדש - שלב א משנאי 1
 שם אתר: קניון רננים

לקוח/ה נכבד/ה, אנו מתכבדים להגיש את חישוב צריכת החשמל לתקופה 01/12/22 - 31/12/22:

אי סטור - חדש שלב א משנאי 1 - 5 - 00022595 (3x63)

סוג תעריף	סוג צריכה	קריאה קודמת	קריאה נוכחית	סה"כ צריכה בקוט"ש	מחיר לקוט"ש בא"ג	סה"כ לתשלום
פרטי חשבון עבור תאריכים:						
777	פסגה	01/12/22	31/12/22	683.24	103.20	705.10 ₪
778	גבע	122,333.40	122,407.10	73.70	62.21	45.85 ₪
779	שפל	82,440.35	83,645.51	1,205.17	37.88	456.52 ₪

סה"כ לדייר:

פסגה	גבע	שפל	סה"כ	שיא ביקוש
683.24	73.70	1,205.17	1,962.10	7.65
705.10 ₪	45.85 ₪	456.52 ₪	1,207.46 ₪	

סה"כ צריכה
 סה"כ לתשלום

214.95 ₪	תשלום קבוע	
11.74 ₪	תשלום עבור גודל חיבור בKVA (3x63)	
1,434.15 ₪	סה"כ לתשלום	לא כולל מע"מ

התפלגות חיוב בש"ח לפי תע"ז

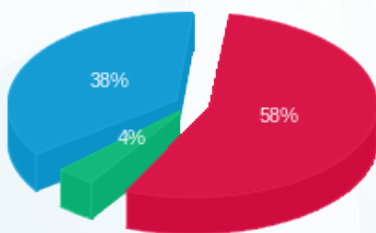

פסגה (705.10 ₪) 58%
 גבע (45.85 ₪) 38%
 שפל (456.52 ₪) 4%

הסטוריית צריכה בקוט"ש

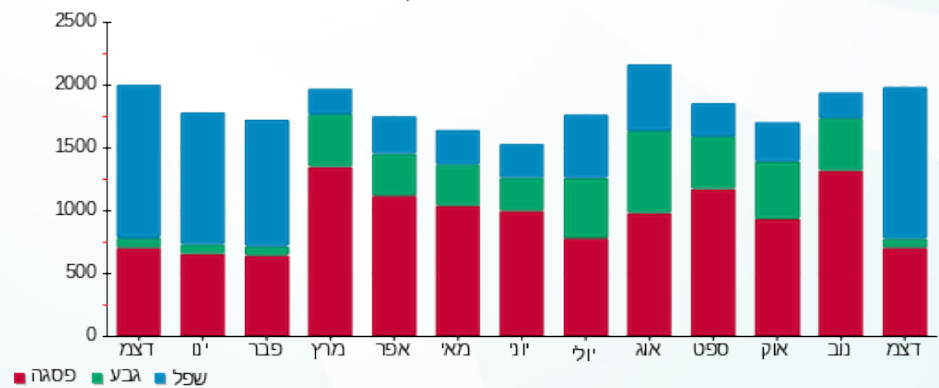



09/01/23

תאריך הפקה:

שם דייר: איי רובוט - שלב א משנאי 1

31/12/22

תאריך קריאה נוכחית:

שם אתר: קניון רננים

01/12/22

תאריך קריאה קודמת:

לקוח/ה נכבד/ה, אנו מתכבדים להגיש את חישוב צריכת החשמל לתקופה 01/12/22 - 31/12/22:

איי רובוט שלב א משנאי 1 - 6 - 00015789 (3x63)

סוג תעריף	סוג צריכה	קריאה קודמת	קריאה נוכחית	סה"כ צריכה בקוט"ש	מחיר לקוט"ש בא"ג	סה"כ לתשלום
פרטי חשבון עבור תאריכים:						
777	פסגה	01/12/22	31/12/22	272.46	103.20	281.18 ₪
778	גבע	177,111.50	177,179.28	67.79	62.21	42.17 ₪
779	שפל	124,068.18	124,489.16	420.97	37.88	159.46 ₪

סה"כ לדייר:

פסגה	גבע	שפל	סה"כ	שיא ביקוש
272.46	67.79	420.97	761.22	8.66
281.18 ₪	42.17 ₪	159.46 ₪	482.82 ₪	

סה"כ צריכה

סה"כ לתשלום

214.95 ₪	תשלום קבוע	
11.74 ₪	תשלום עבור גודל חיבור ב KVA (3x63)	
709.51 ₪	סה"כ לתשלום	לא כולל מע"מ

התפלגות חיוב בש"ח לפי תע"ז

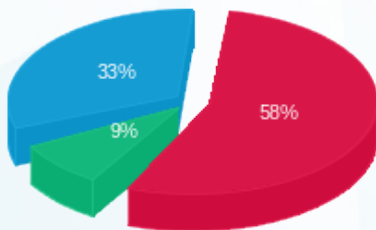

■ פסגה (281.18 ₪)
■ גבע (42.17 ₪)
■ שפל (159.46 ₪)

הסטוריית צריכה בקוט"ש

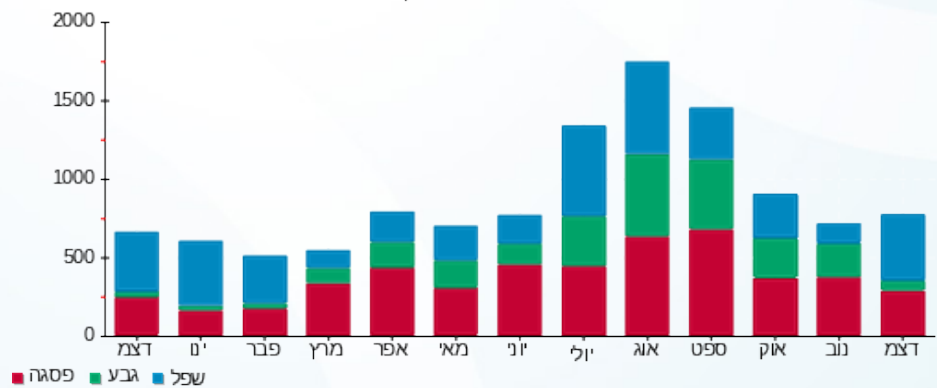

■ פסגה ■ גבע ■ שפל





09/01/23

תאריך הפקה:

שם דייר: איל מקיאז

31/12/22

תאריך קריאה נוכחית:

שם אתר: קניון רננים

01/12/22

תאריך קריאה קודמת:

לקוח/ה נכבד/ה, אנו מתכבדים להגיש את חישוב צריכת החשמל לתקופה 01/12/22 - 31/12/22:

איל מקיאז - 1 - 21055224(3x63)

סוג תעריף	סוג צריכה	קריאה קודמת	קריאה נוכחית	סה"כ צריכה בקוט"ש	מחיר לקוט"ש בא"ג	סה"כ לתשלום
פרטי חשבון עבור תאריכים:						
777	פסגה	01/12/22	31/12/22	569.90	103.20	588.14 ₪
778	גבע	1,005.20	1,131.50	126.30	62.21	78.57 ₪
779	שפל	978.00	2,274.80	1,296.80	37.88	491.23 ₪

סה"כ לדייר:

פסגה	גבע	שפל	סה"כ	שיא ביקוש
569.90	126.30	1,296.80	1,993.00	8.08
588.14 ₪	78.57 ₪	491.23 ₪	1,157.94 ₪	

סה"כ צריכה

סה"כ לתשלום

214.95 ₪	תשלום קבוע	
11.74 ₪	תשלום עבור גודל חיבור בKVA (3x63)	
1,384.63 ₪	סה"כ לתשלום	לא כולל מע"מ

התפלגות חיוב בש"ח לפי תע"ז

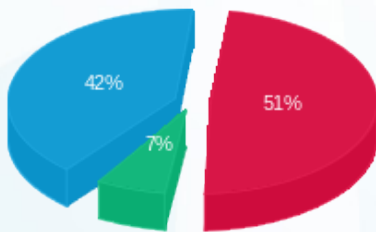

- פסגה (588.14 ₪) - 51%
- גבע (78.57 ₪) - 42%
- שפל (491.23 ₪) - 7%

הסטוריית צריכה בקוט"ש

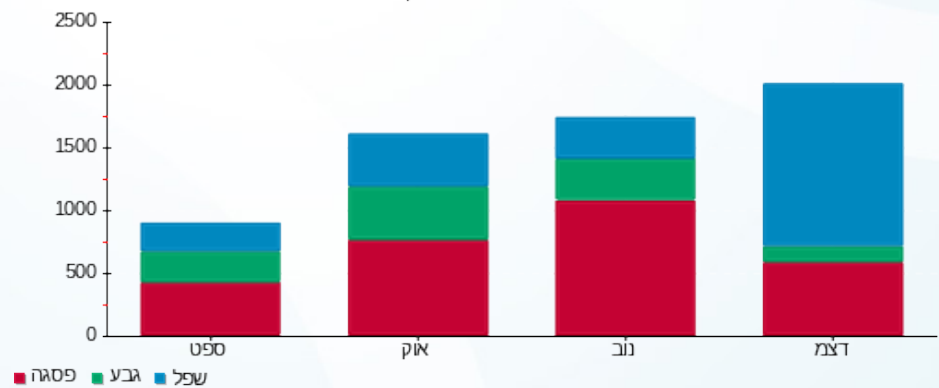



09/01/23 תאריך הפקה:
 31/12/22 תאריך קריאה נוכחית:
 01/12/22 תאריך קריאה קודמת:

שם דייר: אינדיבידואל - שלב א משנאי 1
 שם אתר: קניון רננים

לקוח/ה נכבד/ה, אנו מתכבדים להגיש את חישוב צריכת החשמל לתקופה 01/12/22 - 31/12/22:

אינדיבידואל - שלב א משנאי 1 - 2 - 00015789 (3x63)

סה"כ לתשלום	מחיר לקוט"ש בא"ג	סה"כ צריכה בקוט"ש	קריאה נוכחית	קריאה קודמת	סוג צריכה	סוג תעריף
			31/12/22	01/12/22		פרטי חשבון עבור תאריכים:
256.70 ₪	103.20	248.74	174,434.47	174,185.73	פסגה	777
54.18 ₪	62.21	87.10	135,977.16	135,890.06	גבע	778
263.78 ₪	37.88	696.35	107,323.52	106,627.17	שפל	779

סה"כ לדייר:

שיא ביקוש	סה"כ	שפל	גבע	פסגה
7.53	1,032.18	696.35	87.10	248.74
	574.66 ₪	263.78 ₪	54.18 ₪	256.70 ₪

סה"כ צריכה
 סה"כ לתשלום

214.95 ₪	תשלום קבוע	
11.74 ₪	תשלום עבור גודל חיבור בKVA (3x63)	
801.35 ₪	סה"כ לתשלום	לא כולל מע"מ

התפלגות חיוב בש"ח לפי תעו"ז

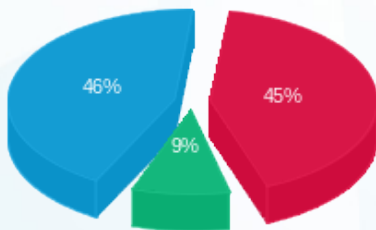

■ פסגה (256.70 ₪)
 ■ גבע (54.18 ₪)
 ■ שפל (263.78 ₪)

הסטוריית צריכה בקוט"ש

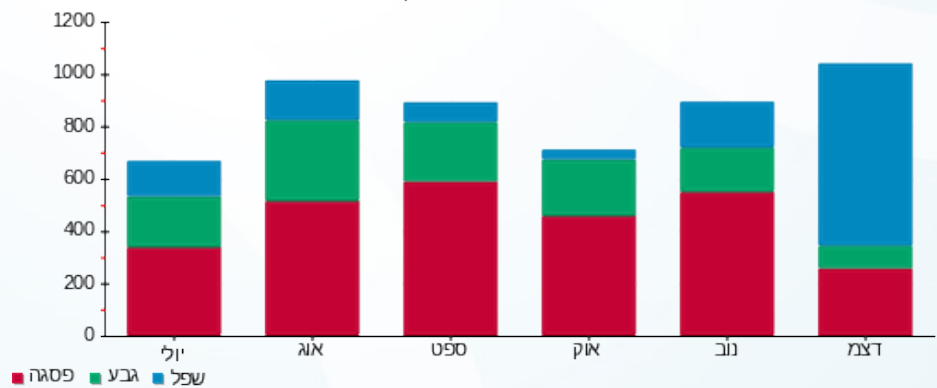



09/01/23

תאריך הפקדה:

שם דייר: אינטימה - שלב ב משנאי 2

31/12/22

תאריך קריאה נוכחית:

שם אתר: קניון רננים

01/12/22

תאריך קריאה קודמת:

לקוח/ה נכבד/ה, אנו מתכבדים להגיש את חישוב צריכת החשמל לתקופה 01/12/22 - 31/12/22:

אינטימה שלב ב משנאי 2 - 7 - 00020517 (3x63)

סוג תעריף	סוג צריכה	קריאה קודמת	קריאה נוכחית	סה"כ צריכה בקוט"ש	מחיר לקוט"ש בא"ג	סה"כ לתשלום
פרטי חשבון עבור תאריכים:						
777	פסגה	01/12/22	31/12/22	542.51	103.20	₪ 559.87
778	גבע	40,446.88	40,517.55	70.68	62.21	₪ 43.97
779	שפל	37,415.24	38,242.01	826.76	37.88	₪ 313.18

סה"כ לדיר:

פסגה	גבע	שפל	סה"כ	שיא ביקוש
542.51	70.68	826.76	1,439.96	7.92
₪ 559.87	₪ 43.97	₪ 313.18	₪ 917.02	

סה"כ צריכה

סה"כ לתשלום

214.95 ₪	תשלום קבוע	
11.74 ₪	תשלום עבור גודל חיבור בKVA (3x63)	
1,143.71 ₪	סה"כ לתשלום	לא כולל מע"מ

התפלגות חיוב בש"ח לפי תעו"ז

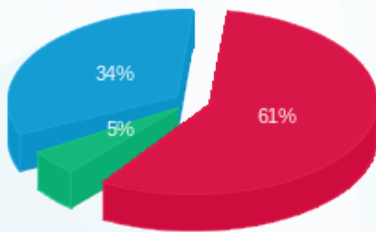

■ פסגה (₪ 559.87)
■ גבע (₪ 43.97)
■ שפל (₪ 313.18)

הסטוריית צריכה בקוט"ש

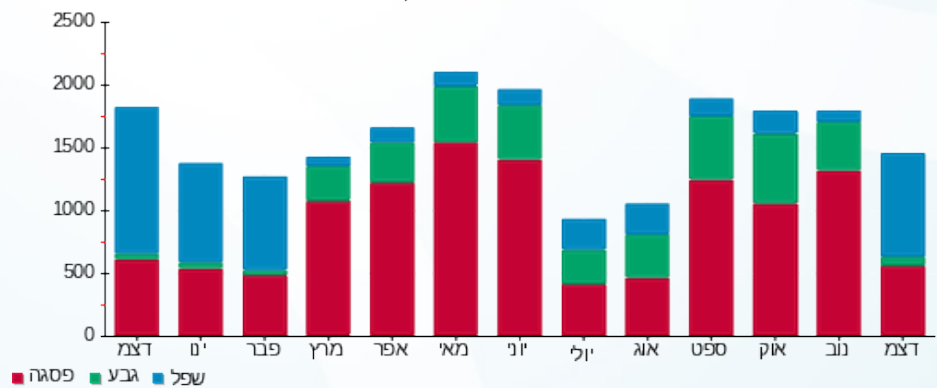

09/01/23 תאריך הפקדה:
 31/12/22 תאריך קריאה נוכחית:
 01/12/22 תאריך קריאה קודמת:

שם דייר: אירוקה - שלב א משנאי 1
 שם אתר: קניון רננים

לקוח/ה נכבד/ה, אנו מתכבדים להגיש את חישוב צריכת החשמל לתקופה 01/12/22 - 31/12/22:

אירוקה שלב א משנאי 1 - 5 (3x63)00009976

סוג תעריף	סוג צריכה	קריאה קודמת	קריאה נוכחית	סה"כ צריכה בקוט"ש	מחיר לקוט"ש בא"ג	סה"כ לתשלום
פרטי חשבון עבור תאריכים:						
777	פסגה	01/12/22	31/12/22	457.56	103.20	472.20 ₪
778	גבע	133,150.75	133,220.14	69.39	62.21	43.17 ₪
779	שפל	100,508.86	101,383.20	874.34	37.88	331.20 ₪

סה"כ לדייר:

פסגה	גבע	שפל	סה"כ	שיא ביקוש
457.56	69.39	874.34	1,401.29	8.90
472.20 ₪	43.17 ₪	331.20 ₪	846.57 ₪	

סה"כ צריכה
 סה"כ לתשלום

214.95 ₪	תשלום קבוע	
11.74 ₪	תשלום עבור גודל חיבור בKVA (3x63)	
1,073.26 ₪	סה"כ לתשלום	לא כולל מע"מ

התפלגות חיוב בש"ח לפי תעו"ז

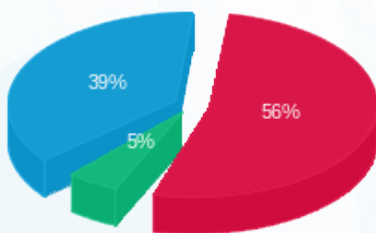

פסגה (472.20 ₪) 56%
 גבע (43.17 ₪) 5%
 שפל (331.20 ₪) 39%

הסטוריית צריכה בקוט"ש

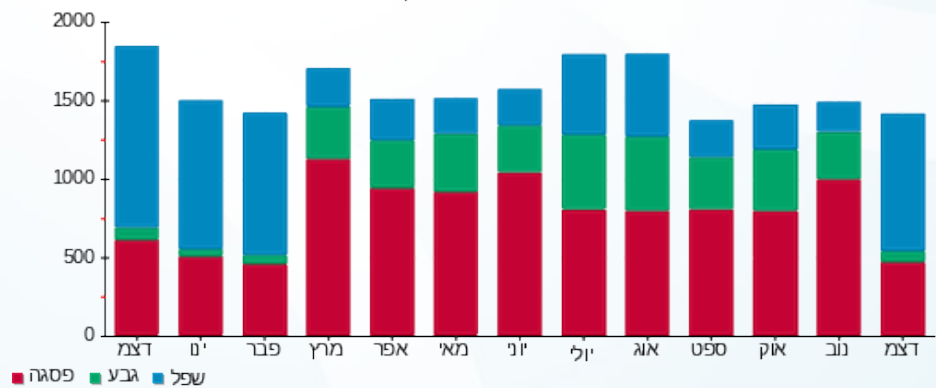



09/01/23

תאריך הפקה:

שם דייר: אלדו - יורו טקסט טכסטיל בע"מ שלב ב משנאי 2
שם אתר: קניון רננים

31/12/22

תאריך קריאה נוכחית:

01/12/22

תאריך קריאה קודמת:

לקוח/ה נכבד/ה, אנו מתכבדים להגיש את חישוב צריכת החשמל לתקופה 01/12/22 - 31/12/22:

אלדו - יורו טקסט טכסטיל בע"מ שלב ב משנאי 2 - 8 - 00017456 (3x63)

סוג תעריף	סוג צריכה	קריאה קודמת	קריאה נוכחית	סה"כ צריכה בקוט"ש	מחיר לקוט"ש בא"ג	סה"כ לתשלום
פרטי חשבון עבור תאריכים:						
777	פסגה	01/12/22	31/12/22	706.21	103.20	728.81 ₪
778	גבע	294,852.71	294,978.77	126.06	62.21	78.42 ₪
779	שפל	208,510.02	209,884.87	1,374.85	37.88	520.79 ₪

סה"כ לדייר:

פסגה	גבע	שפל	סה"כ	שיא ביקוש
706.21	126.06	1,374.85	2,207.12	9.58
728.81 ₪	78.42 ₪	520.79 ₪	1,328.03 ₪	

סה"כ צריכה

סה"כ לתשלום

214.95 ₪	תשלום קבוע	
11.74 ₪	תשלום עבור גודל חיבור בKVA (3x63)	
1,554.72 ₪	סה"כ לתשלום	לא כולל מע"מ

התפלגות חיוב בש"ח לפי תעו"ז

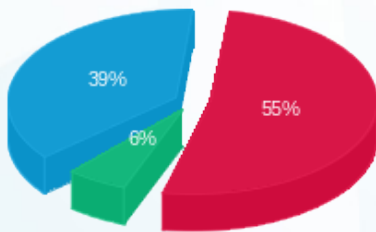

- פסגה (728.81 ₪)
- גבע (78.42 ₪)
- שפל (520.79 ₪)

הסטוריית צריכה בקוט"ש

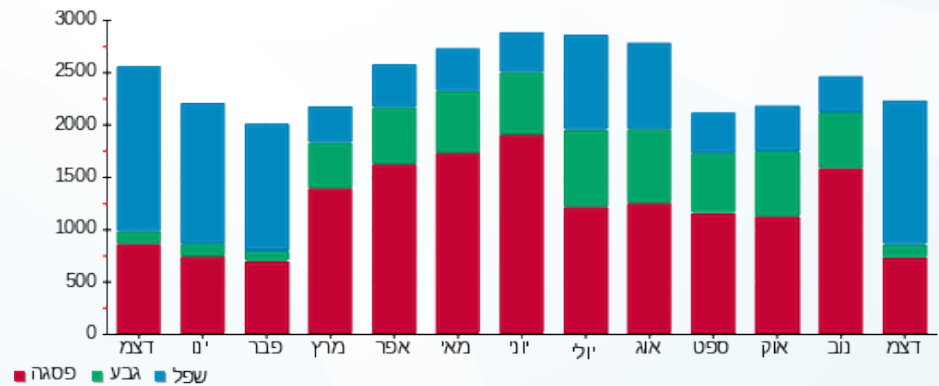

- פסגה
- גבע
- שפל





09/01/23

תאריך הפקה:

שם דייר: אלון דיין -רימקס

31/12/22

תאריך קריאה נוכחית:

שם אתר: קניון רננים

01/12/22

תאריך קריאה קודמת:

לקוח/ה נכבד/ה, אנו מתכבדים להגיש את חישוב צריכת החשמל לתקופה 01/12/22 - 31/12/22:

אלון דיין -רימקס - 5 - 00013195 (3x63)

סוג תעריף	סוג צריכה	קריאה קודמת	קריאה נוכחית	סה"כ צריכה בקוט"ש	מחיר לקוט"ש בא"ג	סה"כ לתשלום
פרטי חשבון עבור תאריכים:						
777	פסגה	01/12/22	31/12/22	230,920.28	103.20	149.96 ₪
778	גבע	126,774.27	126,830.83	56.56	62.21	35.18 ₪
779	שפל	105,890.55	106,374.63	484.08	37.88	183.37 ₪

סה"כ לדיר:

פסגה	גבע	שפל	סה"כ	שיא ביקוש
145.31	56.56	484.08	685.95	3.53
149.96 ₪	35.18 ₪	183.37 ₪	368.51 ₪	

סה"כ צריכה

סה"כ לתשלום

214.95 ₪	תשלום קבוע	
11.74 ₪	תשלום עבור גודל חיבור בKVA (3x63)	
595.20 ₪	סה"כ לתשלום	לא כולל מע"מ

התפלגות חיוב בש"ח לפי תעו"ז

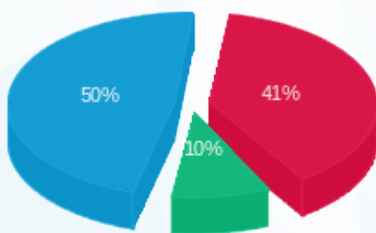

- פסגה (149.96 ₪) 50%
- גבע (35.18 ₪) 10%
- שפל (183.37 ₪) 41%

הסטוריית צריכה בקוט"ש

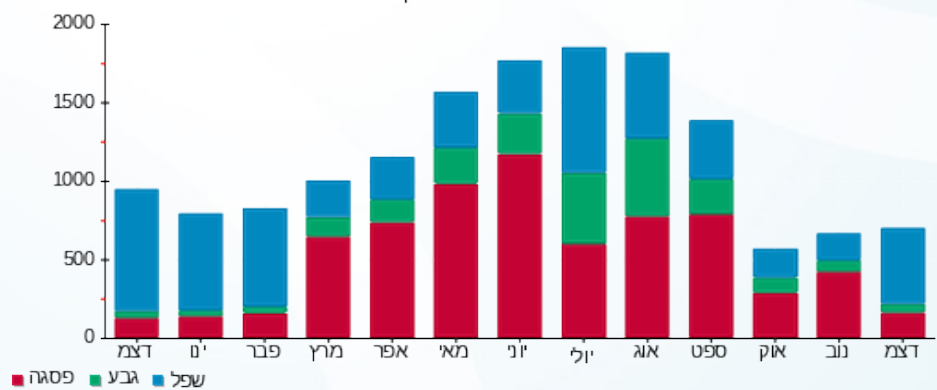

- פסגה
- גבע
- שפל





09/01/23

תאריך הפקה:

שם דייר: אמריקאן ליזר - א.מ.ל אמריקן ליזר שלב א משנאי 4

31/12/22

תאריך קריאה נוכחית:

שם אתר: קניון רננים

01/12/22

תאריך קריאה קודמת:

לקוח/ה נכבד/ה, אנו מתכבדים להגיש את חישוב צריכת החשמל לתקופה 01/12/22 - 31/12/22:

אמריקאן ליזר - א.מ.ל אמריקן ליזר שלב א משנאי 4 - 2 - 00020437 (3x250)

סוג תעריף	סוג צריכה	קריאה קודמת	קריאה נוכחית	סה"כ צריכה בקוט"ש	מחיר לקוט"ש בא"ג	סה"כ לתשלום
פרטי חשבון עבור תאריכים:						
777	פסגה	01/12/22	31/12/22	1,526.77	103.20	1,575.63 ₪
778	גבע	291,529.96	291,639.46	109.51	62.21	68.12 ₪
779	שפל	216,927.05	220,140.75	3,213.70	37.88	1,217.35 ₪

סה"כ לדייר:

פסגה	גבע	שפל	סה"כ	שיא ביקוש
1,526.77	109.51	3,213.70	4,849.98	20.11
1,575.63 ₪	68.12 ₪	1,217.35 ₪	2,861.10 ₪	

סה"כ צריכה

סה"כ לתשלום

214.95 ₪	תשלום קבוע	
46.59 ₪	תשלום עבור גודל חיבור בKVA (3x250)	
3,122.64 ₪	סה"כ לתשלום	לא כולל מע"מ

התפלגות חיוב בש"ח לפי תעו"ז

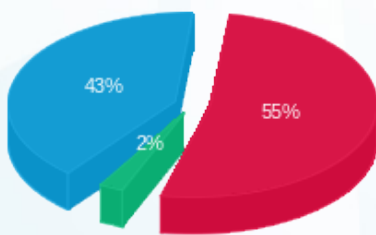

- פסגה (1,575.63 ₪) 55%
- גבע (68.12 ₪) 43%
- שפל (1,217.35 ₪) 2%

הסטוריית צריכה בקוט"ש

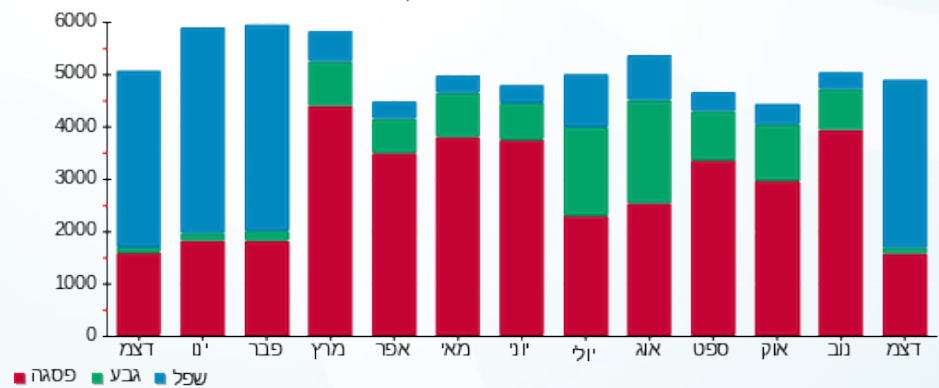



09/01/23

תאריך הפקדה:

שם דייר: אמריקן איגל - שלב ב משנאי 1

31/12/22

תאריך קריאה נוכחית:

שם אתר: קניון רננים

01/12/22

תאריך קריאה קודמת:

לקוח/ה נכבד/ה, אנו מתכבדים להגיש את חישוב צריכת החשמל לתקופה 01/12/22 - 31/12/22:

אמריקן איגל שלב ב משנאי 1 - 3 - 00017458 (3x400)

סוג תעריף	סוג צריכה	קריאה קודמת	קריאה נוכחית	סה"כ צריכה בקוט"ש	מחיר לקוט"ש בא"ג	סה"כ לתשלום
פרטי חשבון עבור תאריכים:						
		01/12/22	31/12/22			
777	פסגה	1,717,064.87	1,719,847.64	2,782.77	103.20	2,871.82 ₪
778	גבע	1,287,190.00	1,287,684.44	494.44	62.21	307.59 ₪
779	שפל	1,074,733.76	1,080,288.04	5,554.28	37.88	2,103.96 ₪

סה"כ לדייר:

פסגה	גבע	שפל	סה"כ	שיא ביקוש
2,782.77	494.44	5,554.28	8,831.49	44.82
2,871.82 ₪	307.59 ₪	2,103.96 ₪	5,283.37 ₪	

סה"כ צריכה

סה"כ לתשלום

214.95 ₪	תשלום קבוע	
74.54 ₪	תשלום עבור גודל חיבור ב KVA (3x400)	
5,572.87 ₪	סה"כ לתשלום	לא כולל מע"מ

התפלגות חיוב בש"ח לפי תע"ז

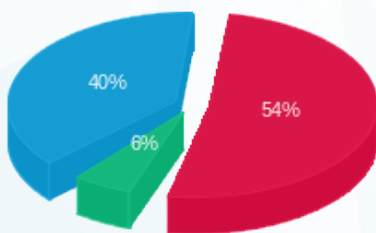

■ פסגה (2,871.82 ₪)
■ גבע (307.59 ₪)
■ שפל (2,103.96 ₪)

הסטוריית צריכה בקוט"ש

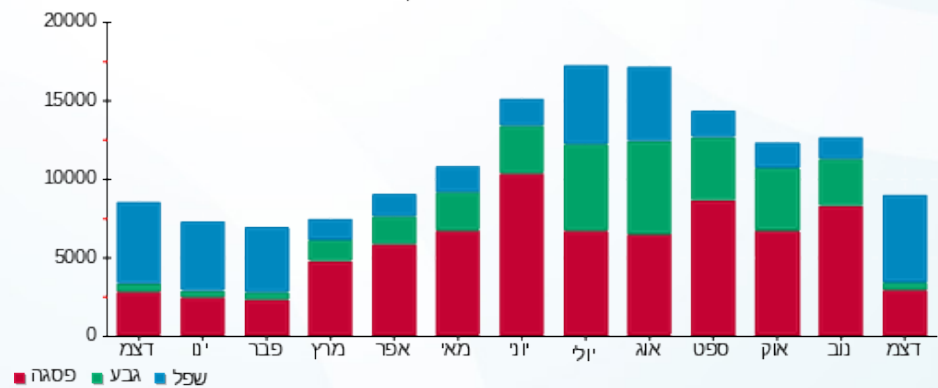



09/01/23

תאריך הפקה:

שם דייר: ארומה - שלב א משנאי 1

31/12/22

תאריך קריאה נוכחית:

שם אתר: קניון רננים

01/12/22

תאריך קריאה קודמת:

לקוח/ה נכבד/ה, אנו מתכבדים להגיש את חישוב צריכת החשמל לתקופה 01/12/22 - 31/12/22:

ארומה שלב א משנאי 1 - 8 - 00013195 (3x250)

סוג תעריף	סוג צריכה	קריאה קודמת	קריאה נוכחית	סה"כ צריכה בקוט"ש	מחיר לקוט"ש בא"ג	סה"כ לתשלום
פרטי חשבון עבור תאריכים:						
		01/12/22	31/12/22			
777	פסגה	1,508,232.21	1,510,412.29	2,180.08	103.20	2,249.85 ₪
778	גבע	1,214,601.24	1,215,524.08	922.84	62.21	574.10 ₪
779	שפל	1,304,032.11	1,310,043.21	6,011.10	37.88	2,277.00 ₪

סה"כ לדייר:

פסגה	גבע	שפל	סה"כ	שיא ביקוש
2,180.08	922.84	6,011.10	9,114.02	29.09
2,249.85 ₪	574.10 ₪	2,277.00 ₪	5,100.95 ₪	

סה"כ צריכה

סה"כ לתשלום

214.95 ₪	תשלום קבוע	
46.59 ₪	תשלום עבור גודל חיבור בKVA (3x250)	
5,362.49 ₪	סה"כ לתשלום	לא כולל מע"מ

התפלגות חיוב בש"ח לפי תע"ז

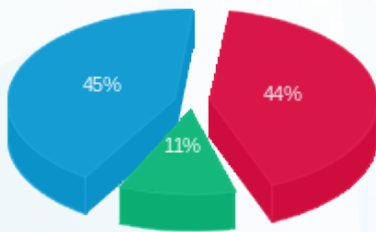

- פסגה (2,249.85 ₪) 45%
- גבע (574.10 ₪) 11%
- שפל (2,277.00 ₪) 44%

הסטוריית צריכה בקוט"ש

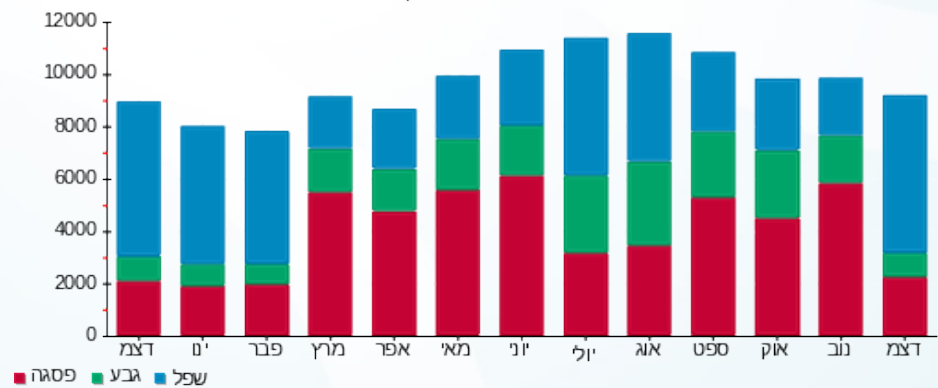

- פסגה
- גבע
- שפל



09/01/23 תאריך הפקה:
 31/12/22 תאריך קריאה נוכחית:
 01/12/22 תאריך קריאה קודמת:

שם דייר: אריסטו שמט - שלב א משנאי 1
 שם אתר: קניון רננים

לקוח/ה נכבד/ה, אנו מתכבדים להגיש את חישוב צריכת החשמל לתקופה 01/12/22 - 31/12/22:

אריסטו שמט - שלב א משנאי 1 - 3 - 21055405(0x0)

סוג תעריף	סוג צריכה	קריאה קודמת	קריאה נוכחית	סה"כ צריכה בקוט"ש	מחיר לקוט"ש בא"ג	סה"כ לתשלום
פרטי חשבון עבור תאריכים:						
777	פסגה	01/12/22	31/12/22	446.60	103.20	460.89 ₪
778	גבע	3,581.40	3,633.30	51.90	62.21	32.29 ₪
779	שפל	2,182.80	3,129.70	946.90	37.88	358.69 ₪

סה"כ לדייר:

פסגה	גבע	שפל	סה"כ	שיא ביקוש
446.60	51.90	946.90	1,445.40	11.69
460.89 ₪	32.29 ₪	358.69 ₪	851.86 ₪	

סה"כ צריכה
 סה"כ לתשלום

214.95 ₪	תשלום קבוע	
0.00 ₪	תשלום עבור גודל חיבור בKVA (0x0)	
1,066.81 ₪	סה"כ לתשלום	לא כולל מע"מ

התפלגות חיוב בש"ח לפי תע"ז

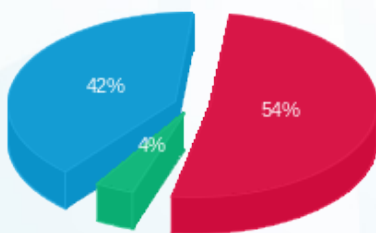

■ פסגה (460.89 ₪) 42%
 ■ גבע (32.29 ₪) 4%
 ■ שפל (358.69 ₪) 54%

הסטוריית צריכה בקוט"ש

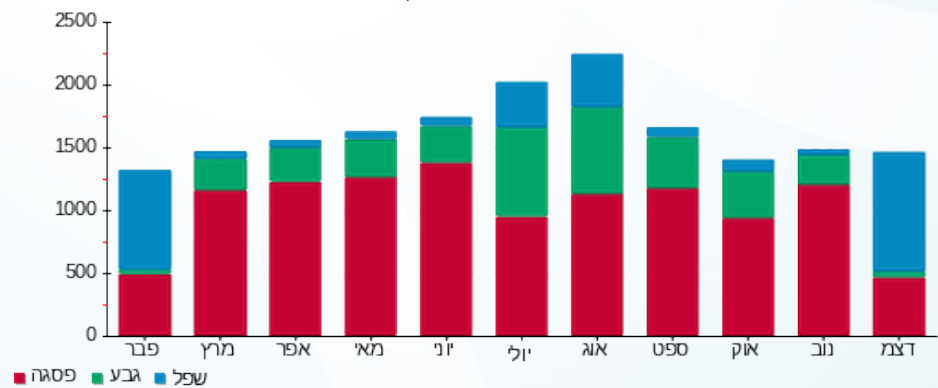

09/01/23 תאריך הפקה:
 31/12/22 תאריך קריאה נוכחית:
 01/12/22 תאריך קריאה קודמת:

שם דייר: ארנקי שולה - שלב א משנאי 1
 שם אתר: קניון רננים

לקוח/ה נכבד/ה, אנו מתכבדים להגיש את חישוב צריכת החשמל לתקופה 01/12/22 - 31/12/22:

ארנקי שולה - שלב א משנאי 1 - 4 - 21055405 (0x0)

סוג תעריף	סוג צריכה	קריאה קודמת	קריאה נוכחית	סה"כ צריכה בקוט"ש	מחיר לקוט"ש בא"ג	סה"כ לתשלום
פרטי חשבון עבור תאריכים:						
777	פסגה	01/12/22	31/12/22	353.00	103.20	364.30 ₪
778	גבע	3,398.70	3,450.60	51.90	62.21	32.29 ₪
779	שפל	1,843.10	2,597.00	753.90	37.88	285.58 ₪

סה"כ לדייר:

פסגה	גבע	שפל	סה"כ	שיא ביקוש
353.00	51.90	753.90	1,158.80	11.33
364.30 ₪	32.29 ₪	285.58 ₪	682.16 ₪	

סה"כ צריכה
 סה"כ לתשלום

214.95 ₪	תשלום קבוע	
0.00 ₪	תשלום עבור גודל חיבור בKVA (0x0)	
897.11 ₪	סה"כ לתשלום	לא כולל מע"מ

התפלגות חיוב בש"ח לפי תעו"ז

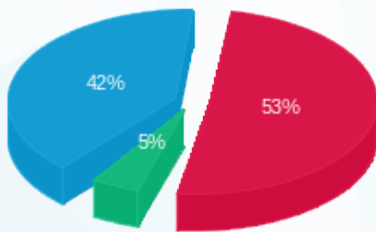

פסגה (364.30 ₪) 42%
 גבע (32.29 ₪) 5%
 שפל (285.58 ₪) 53%

הסטוריית צריכה בקוט"ש

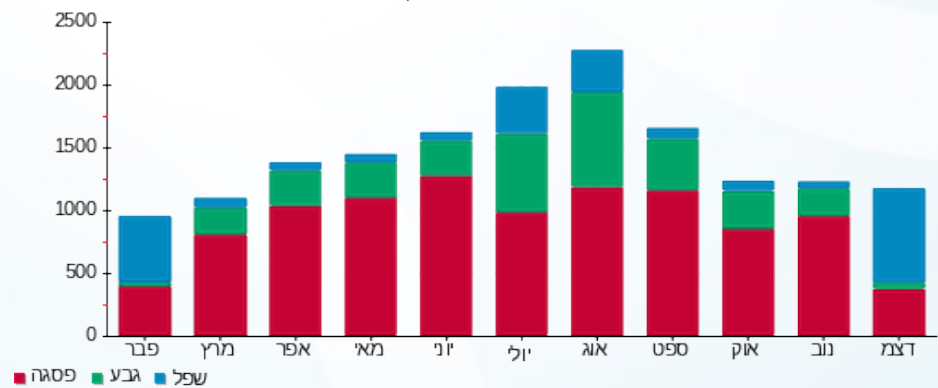



09/01/23

תאריך הפקדה:

שם דייר: באג - שלב א משנאי 1

31/12/22

תאריך קריאה נוכחית:

שם אתר: קניון רננים

01/12/22

תאריך קריאה קודמת:

לקוח/ה נכבד/ה, אנו מתכבדים להגיש את חישוב צריכת החשמל לתקופה 01/12/22 - 31/12/22:

באג - שלב א משנאי 1 - 1 - 00022595 (3x63)

סוג תעריף	סוג צריכה	קריאה קודמת	קריאה נוכחית	סה"כ צריכה בקוט"ש	מחיר לקוט"ש בא"ג	סה"כ לתשלום
פרטי חשבון עבור תאריכים:						
777	פסגה	01/12/22	31/12/22	320.94	103.20	331.21 ₪
778	גבע	132,212.77	132,270.52	57.75	62.21	35.93 ₪
779	שפל	88,174.61	88,898.21	723.60	37.88	274.10 ₪

סה"כ לדייר:

פסגה	גבע	שפל	סה"כ	שיא ביקוש
320.94	57.75	723.60	1,102.30	6.26
331.21 ₪	35.93 ₪	274.10 ₪	641.24 ₪	

סה"כ צריכה

סה"כ לתשלום

214.95 ₪	תשלום קבוע	
11.74 ₪	תשלום עבור גודל חיבור בKVA (3x63)	
867.93 ₪	סה"כ לתשלום	לא כולל מע"מ

התפלגות חיוב בש"ח לפי תע"ז

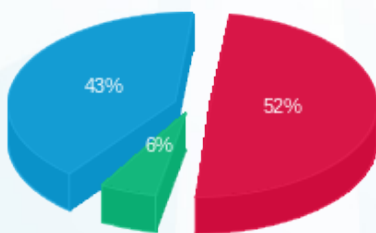

- פסגה (331.21 ₪) 43%
- גבע (35.93 ₪) 6%
- שפל (274.10 ₪) 52%

הסטוריית צריכה בקוט"ש

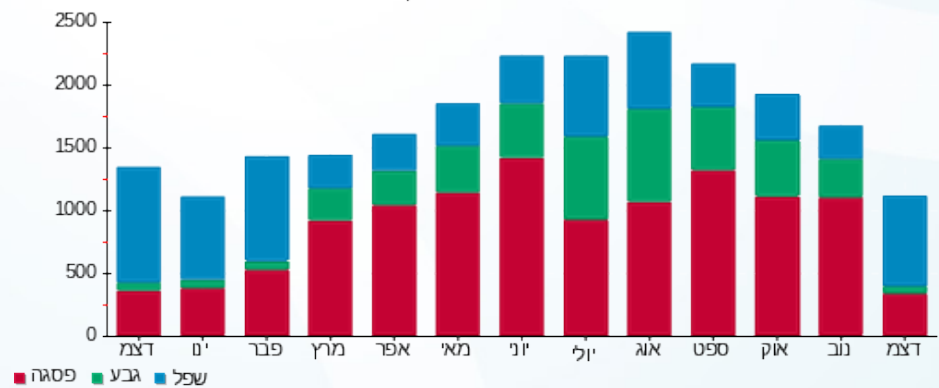



09/01/23

תאריך הפקה:

שם דייר: באולינג רעננה בע"מ - שלב א משנאי 2
שם אתר: קניון רננים

31/12/22

תאריך קריאה נוכחית:

01/12/22

תאריך קריאה קודמת:

לקוח/ה נכבד/ה, אנו מתכבדים להגיש את חישוב צריכת החשמל לתקופה 01/12/22 - 31/12/22:

באולינג רעננה בע"מ שלב א משנאי 2 - 3 - 00011177 (3x400)

סוג תעריף	סוג צריכה	קריאה קודמת	קריאה נוכחית	סה"כ צריכה בקוט"ש	מחיר לקוט"ש בא"ג	סה"כ לתשלום
פרטי חשבון עבור תאריכים:						
777	פסגה	01/12/22	31/12/22	1,577.19	103.20	1,627.66 ₪
778	גבע	944,584.94	944,898.35	313.41	62.21	194.97 ₪
779	שפל	1,116,577.34	1,119,144.14	2,566.79	37.88	972.30 ₪

סה"כ לדייר:

פסגה	גבע	שפל	סה"כ	שיא ביקוש
1,577.19	313.41	2,566.79	4,457.39	23.86
1,627.66 ₪	194.97 ₪	972.30 ₪	2,794.93 ₪	

סה"כ צריכה

סה"כ לתשלום

214.95 ₪	תשלום קבוע	
74.54 ₪	תשלום עבור גודל חיבור בKVA (3x400)	
3,084.42 ₪	סה"כ לתשלום	לא כולל מע"מ

התפלגות חיוב בש"ח לפי תע"ז

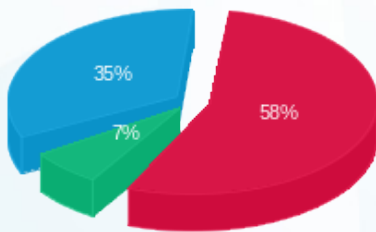

■ פסגה (1,627.66 ₪)
■ גבע (194.97 ₪)
■ שפל (972.30 ₪)

הסטוריית צריכה בקוט"ש

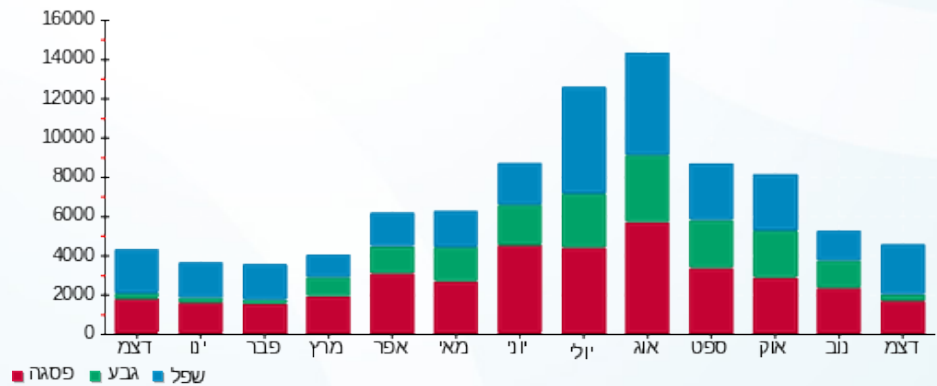



09/01/23 תאריך הפקה:
 31/12/22 תאריך קריאה נוכחית:
 01/12/22 תאריך קריאה קודמת:

שם דייר: באשר- קממבר שלב ב משנאי 2
 שם אתר: קניון רננים

לקוח/ה נכבד/ה, אנו מתכבדים להגיש את חישוב צריכת החשמל לתקופה 01/12/22 - 31/12/22:

באשר- קממבר שלב ב משנאי 2 - 7 - 00017456(3x63)

סוג תעריף	סוג צריכה	קריאה קודמת	קריאה נוכחית	סה"כ צריכה בקוט"ש	מחיר לקוט"ש בא"ג	סה"כ לתשלום
		01/12/22	31/12/22			
777	פסגה	511,612.63	512,693.62	1,080.99	103.20	1,115.58 ₪
778	גבע	337,339.89	337,807.34	467.46	62.21	290.80 ₪
779	שפל	324,004.03	327,859.30	3,855.27	37.88	1,460.38 ₪

סה"כ לדייר:

פסגה	גבע	שפל	סה"כ	שיא ביקוש
1,080.99	467.46	3,855.27	5,403.72	11.19
1,115.58 ₪	290.80 ₪	1,460.38 ₪	2,866.76 ₪	

סה"כ צריכה
 סה"כ לתשלום

214.95 ₪	תשלום קבוע	
11.74 ₪	תשלום עבור גודל חיבור ב KVA (3x63)	
3,093.45 ₪	סה"כ לתשלום	לא כולל מע"מ

התפלגות חיוב בש"ח לפי תע"ז

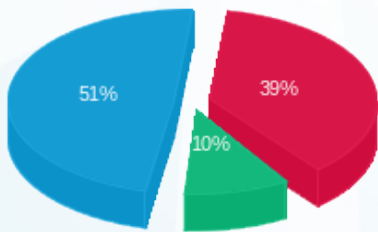

פסגה (1,115.58 ₪) 51%
 גבע (290.80 ₪) 10%
 שפל (1,460.38 ₪) 39%

הסטוריית צריכה בקוט"ש

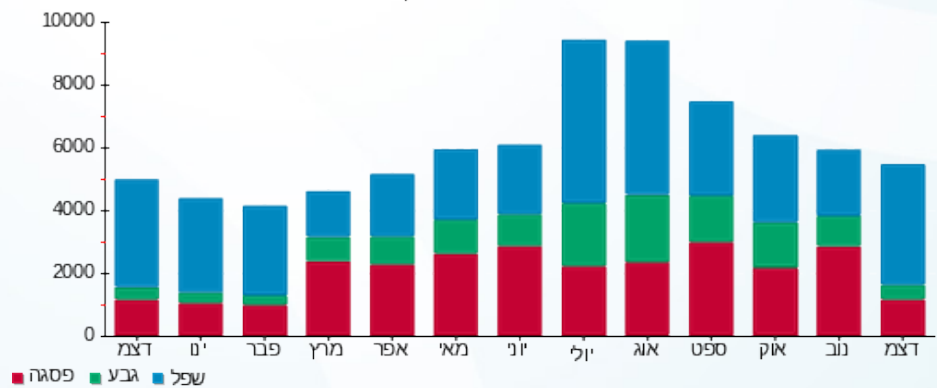

09/01/23 תאריך הפקה:
 31/12/22 תאריך קריאה נוכחית:
 01/12/22 תאריך קריאה קודמת:

שם דייר: בוטיק פטיסרי - שלב א משנאי 2
 שם אתר: קניון רננים

לקוח/ה נכבד/ה, אנו מתכבדים להגיש את חישוב צריכת החשמל לתקופה 01/12/22 - 31/12/22:

בוטיק פטיסרי - שלב א משנאי 2 - 6 - 00017326(3x63)

סוג תעריף	סוג צריכה	קריאה קודמת	קריאה נוכחית	סה"כ צריכה בקוט"ש	מחיר לקוט"ש בא"ג	סה"כ לתשלום
פרטי חשבון עבור תאריכים:						
777	פסגה	01/12/22	31/12/22	727.50	103.20	750.78 ₪
778	גבע	71,599.66	71,964.91	365.25	62.21	227.22 ₪
779	שפל	100,723.06	103,455.16	2,732.11	37.88	1,034.92 ₪

סה"כ לדייר:

פסגה	גבע	שפל	סה"כ	שיא ביקוש
727.50	365.25	2,732.11	3,824.86	7.63
750.78 ₪	227.22 ₪	1,034.92 ₪	2,012.93 ₪	

סה"כ צריכה
 סה"כ לתשלום

214.95 ₪	תשלום קבוע	
11.74 ₪	תשלום עבור גודל חיבור בKVA (3x63)	
2,239.62 ₪	סה"כ לתשלום	לא כולל מע"מ

התפלגות חיוב בש"ח לפי תע"ז

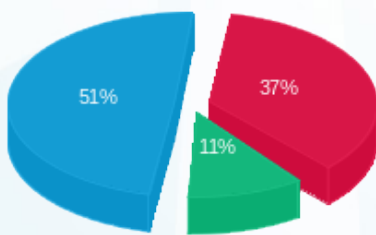

פסגה (750.78 ₪) 51%
 גבע (227.22 ₪) 11%
 שפל (1,034.92 ₪) 37%

הסטוריית צריכה בקוט"ש

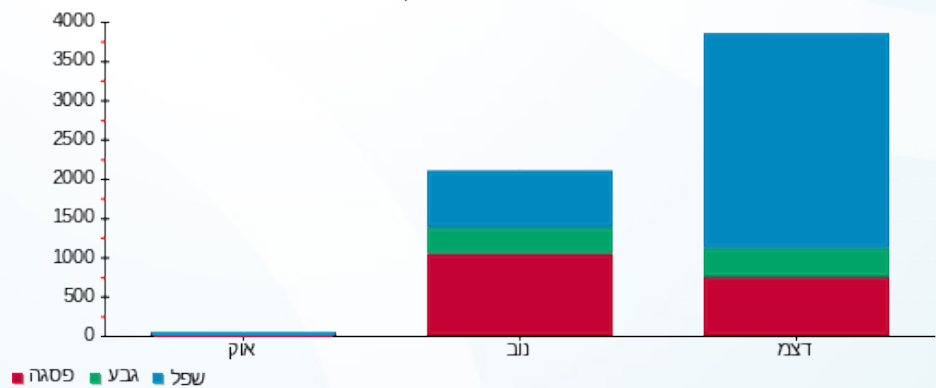



09/01/23

תאריך הפקדה:

שם דייר: בוסתן - דוכן

31/12/22

תאריך קריאה נוכחית:

שם אתר: קניון רננים

01/12/22

תאריך קריאה קודמת:

לקוח/ה נכבד/ה, אנו מתכבדים להגיש את חישוב צריכת החשמל לתקופה 01/12/22 - 31/12/22:

16193910 - 2 - 18170599(3x40)

סוג תעריף	סוג צריכה	קריאה קודמת	קריאה נוכחית	סה"כ צריכה בקוט"ש	מחיר לקוט"ש בא"ג	סה"כ לתשלום
פרטי חשבון עבור תאריכים:						
777	פסגה	01/12/22	31/12/22	141.40	103.20	145.92 ₪
778	גבע	3,327.10	3,345.30	18.20	62.21	11.32 ₪
779	שפל	4,820.20	5,058.60	238.40	37.88	90.31 ₪

סה"כ לדייר:

פסגה	גבע	שפל	סה"כ	שיא ביקוש
141.40	18.20	238.40	398.00	1.25
145.92 ₪	11.32 ₪	90.31 ₪	247.55 ₪	

סה"כ צריכה

סה"כ לתשלום

214.95 ₪	תשלום קבוע	
7.45 ₪	תשלום עבור גודל חיבור בKVA (3x40)	
469.96 ₪	סה"כ לתשלום	לא כולל מע"מ

התפלגות חיוב בש"ח לפי תע"ז

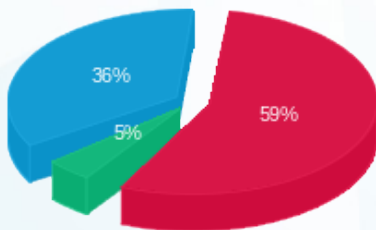

■ פסגה (145.92 ₪)
■ גבע (11.32 ₪)
■ שפל (90.31 ₪)

הסטוריית צריכה בקוט"ש

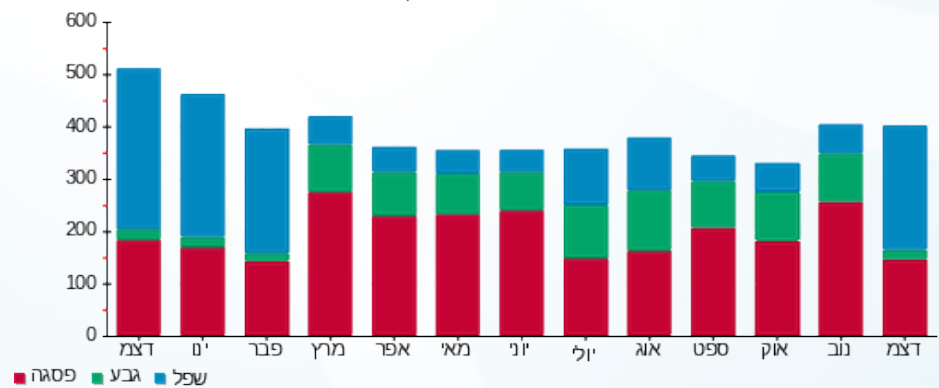



09/01/23

תאריך הפקדה:

שם דייר: בורגר קינג

31/12/22

תאריך קריאה נוכחית:

שם אתר: קניון רננים

01/12/22

תאריך קריאה קודמת:

לקוח/ה נכבד/ה, אנו מתכבדים להגיש את חישוב צריכת החשמל לתקופה 01/12/22 - 31/12/22:

בורגר קינג - 7 - 00009022 (3x250)

סוג תעריף	סוג צריכה	קריאה קודמת	קריאה נוכחית	סה"כ צריכה בקוט"ש	מחיר לקוט"ש בא"ג	סה"כ לתשלום
פרטי חשבון עבור תאריכים:						
		01/12/22	31/12/22			
777	פסגה	424,044.44	428,387.67	4,343.23	103.20	4,482.22 ₪
778	גבע	162,287.01	163,054.61	767.60	62.21	477.53 ₪
779	שפל	238,440.38	246,905.57	8,465.19	37.88	3,206.61 ₪

סה"כ לדייר:

פסגה	גבע	שפל	סה"כ	שיא ביקוש
4,343.23	767.60	8,465.19	13,576.03	48.53
4,482.22 ₪	477.53 ₪	3,206.61 ₪	8,166.36 ₪	

סה"כ צריכה

סה"כ לתשלום

214.95 ₪	תשלום קבוע	
46.59 ₪	תשלום עבור גודל חיבור בKVA (3x250)	
8,427.90 ₪	סה"כ לתשלום	לא כולל מע"מ

התפלגות חיוב בש"ח לפי תעו"ז

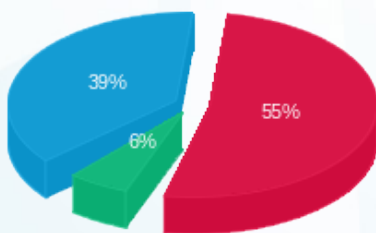

- פסגה (4,482.22 ₪)
- גבע (477.53 ₪)
- שפל (3,206.61 ₪)

הסטוריית צריכה בקוט"ש

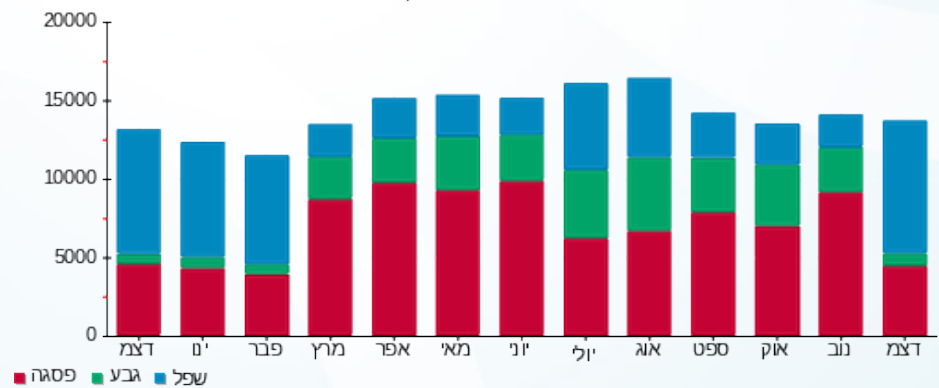



09/01/23

תאריך הפקה:

שם דייר: בורגר ראנץ (אורגד ח.ש.ן) - שלב א משנאי 1
שם אתר: קניון רננים

31/12/22

תאריך קריאה נוכחי:

01/12/22

תאריך קריאה קודמת:

לקוח/ה נכבד/ה, אנו מתכבדים להגיש את חישוב צריכת החשמל לתקופה 01/12/22 - 31/12/22:

בורגר ראנץ (אורגד ח.ש.ן) - שלב א משנאי 1 - 4 - 00017327 (3x160)

סוג תעריף	סוג צריכה	קריאה קודמת	קריאה נוכחית	סה"כ צריכה בקוט"ש	מחיר לקוט"ש בא"ג	סה"כ לתשלום
פרטי חשבון עבור תאריכים:						
		01/12/22	31/12/22			
777	פסגה	1,011,557.25	1,013,696.93	2,139.68	103.20	2,208.15 ₪
778	גבע	551,110.34	551,573.66	463.33	62.21	288.24 ₪
779	שפל	670,503.54	674,864.39	4,360.86	37.88	1,651.89 ₪

סה"כ לדייר:

פסגה	גבע	שפל	סה"כ	שיא ביקוש
2,139.68	463.33	4,360.86	6,963.87	25.15
2,208.15 ₪	288.24 ₪	1,651.89 ₪	4,148.28	

סה"כ צריכה

סה"כ לתשלום

214.95 ₪	תשלום קבוע	
29.82 ₪	תשלום עבור גודל חיבור בKVA (3x160)	
4,393.05 ₪	סה"כ לתשלום	לא כולל מע"מ

התפלגות חיוב בש"ח לפי תעו"ז

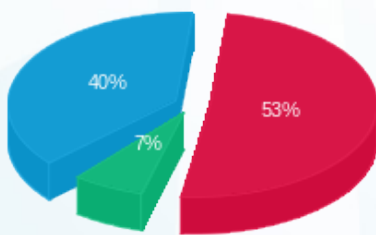

- פסגה (2,208.15 ₪) 53%
- גבע (288.24 ₪) 40%
- שפל (1,651.89 ₪) 7%

הסטוריית צריכה בקוט"ש

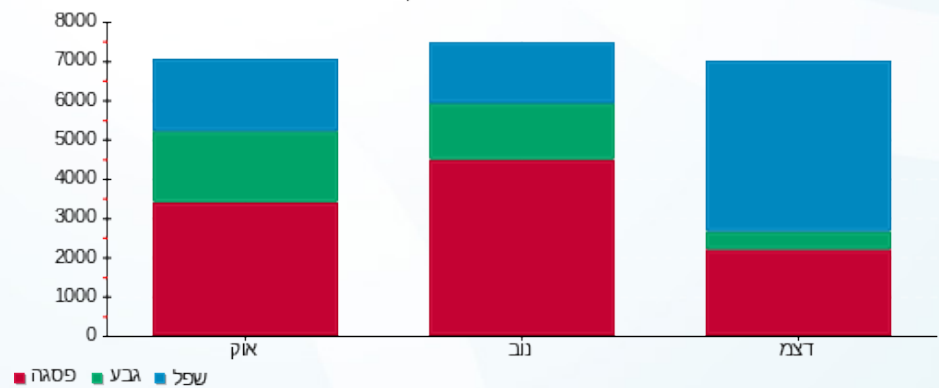



09/01/23 תאריך הפקה:
 31/12/22 תאריך קריאה נוכחית:
 01/12/22 תאריך קריאה קודמת:

שם דייר: בייגל קפה - מחסן - שלב ב
שם אתר: קניון רננים

לקוח/ה נכבד/ה, אנו מתכבדים להגיש את חישוב צריכת החשמל לתקופה 01/12/22 - 31/12/22:

בייגל קפה - מחסן - שלב ב - 1 - 18017206(1x25)

סוג תעריף	סוג צריכה	קריאה קודמת	קריאה נוכחית	סה"כ צריכה בקוט"ש	מחיר לקוט"ש בא"ג	סה"כ לתשלום
פרטי חשבון עבור תאריכים:						
777	פסגה	01/12/22	31/12/22	18.00	103.20	18.58 ₪
778	גבע	1,561.80	1,570.95	9.15	62.21	5.69 ₪
779	שפל	4,860.45	4,929.10	68.65	37.88	26.00 ₪

בייגל קפה - מחסן - שלב ב - 2 - 18017206(1x25)

סוג תעריף	סוג צריכה	קריאה קודמת	קריאה נוכחית	סה"כ צריכה בקוט"ש	מחיר לקוט"ש בא"ג	סה"כ לתשלום
פרטי חשבון עבור תאריכים:						
777	פסגה	01/12/22	31/12/22	8.55	103.20	8.82 ₪
778	גבע	2,193.60	2,193.60	0.00	62.21	0.00 ₪
779	שפל	5,829.50	5,831.05	1.55	37.88	0.59 ₪

בייגל קפה - מחסן - שלב ב - 3 - 18017206(1x25)

סוג תעריף	סוג צריכה	קריאה קודמת	קריאה נוכחית	סה"כ צריכה בקוט"ש	מחיר לקוט"ש בא"ג	סה"כ לתשלום
פרטי חשבון עבור תאריכים:						
777	פסגה	01/12/22	31/12/22	51.30	103.20	52.94 ₪
778	גבע	1,454.25	1,482.10	27.85	62.21	17.33 ₪
779	שפל	4,363.15	4,569.05	205.90	37.88	77.99 ₪

סה"כ לדייר:

פסגה	גבע	שפל	סה"כ	שיא ביקוש
77.85	37.00	276.10	390.95	0.79
₪ 80.34	₪ 23.02	₪ 104.59	₪ 207.95	

סה"כ צריכה
 סה"כ לתשלום

38.53 ₪	תשלום קבוע	
4.66 ₪	תשלום עבור גודל חיבור בKVA (1x75)	
251.13 ₪	סה"כ לתשלום	לא כולל מע"מ





התפלגות חיוב בש"ח לפי תעו"ז

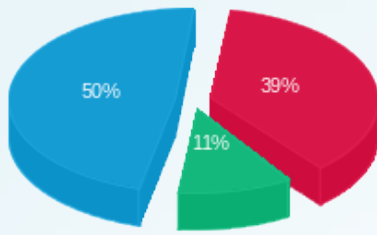

פסגה (80.34) ש"ח
 גבע (23.02) ש"ח
 שפל (104.59) ש"ח

הסטוריית צריכה בקוט"ש

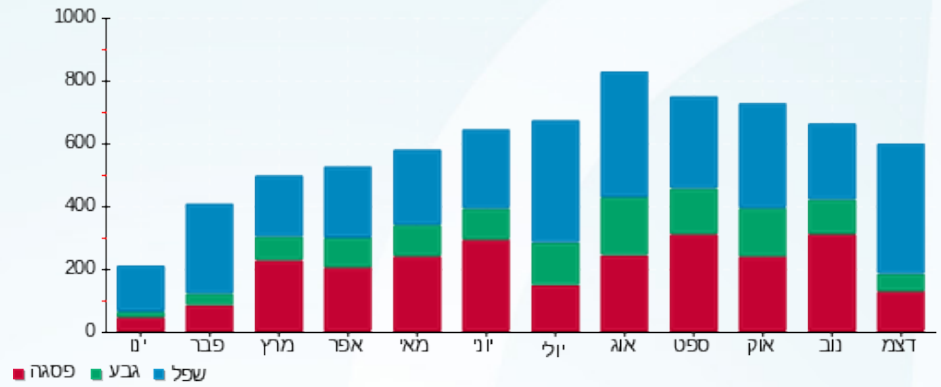

09/01/23 תאריך הפקה:
 31/12/22 תאריך קריאה נוכחית:
 01/12/22 תאריך קריאה קודמת:

שם דייר: בייגל קפה - מחסן 69
 שם אתר: קניון רננים

לקוח/ה נכבד/ה, אנו מתכבדים להגיש את חישוב צריכת החשמל לתקופה 01/12/22 - 31/12/22:

בייגל קפה - מחסן 69 - 2 - 00017456(3x63)

סוג תעריף	סוג צריכה	קריאה קודמת	קריאה נוכחית	סה"כ צריכה בקוט"ש	מחיר לקוט"ש בא"ג	סה"כ לתשלום
פרטי חשבון עבור תאריכים:						
777	פסגה	01/12/22	31/12/22	133.82	103.20	138.10 ₪
778	גבע	6,949.30	7,008.71	59.41	62.21	36.96 ₪
779	שפל	16,263.06	16,728.99	465.92	37.88	176.49 ₪

סה"כ לדייר:

פסגה	גבע	שפל	סה"כ	שיא ביקוש
133.82	59.41	465.92	659.16	1.92
138.10 ₪	36.96 ₪	176.49 ₪	351.56 ₪	

סה"כ צריכה
 סה"כ לתשלום

214.95 ₪	תשלום קבוע	
11.74 ₪	תשלום עבור גודל חיבור בKVA (3x63)	
578.25 ₪	סה"כ לתשלום	לא כולל מע"מ

התפלגות חיוב בש"ח לפי תע"ז

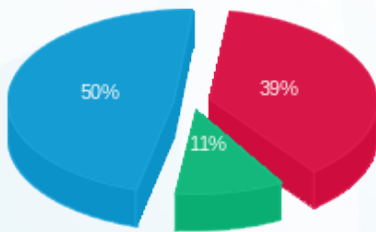

■ פסגה (138.10 ₪)
 ■ גבע (36.96 ₪)
 ■ שפל (176.49 ₪)

הסטוריית צריכה בקוט"ש

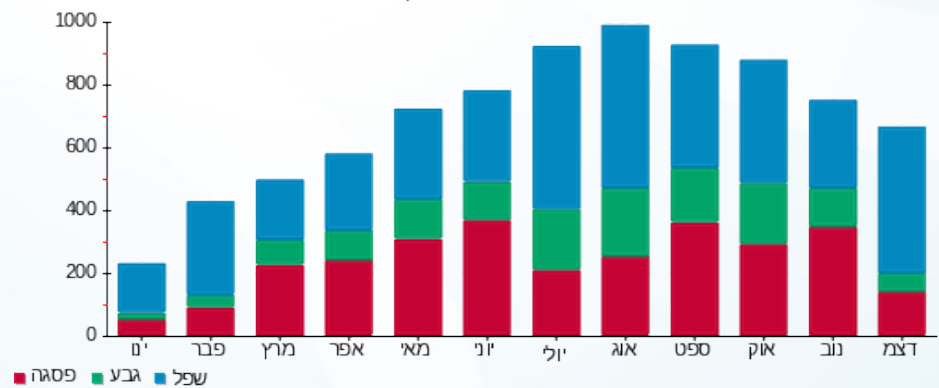

09/01/23 תאריך הפקה:
 31/12/22 תאריך קריאה נוכחית:
 01/12/22 תאריך קריאה קודמת:

שם דייר: **ביגל קפה - שלב ב משנאי 1**
 שם אתר: **קניון רננים**

לקוח/ה נכבד/ה, אנו מתכבדים להגיש את חישוב צריכת החשמל לתקופה **01/12/22 - 31/12/22**:

ביגל קפה - שלב ב משנאי 1 - 7 - 00017400(3x63)

סוג תעריף	סוג צריכה	קריאה קודמת	קריאה נוכחית	סה"כ צריכה בקוט"ש	מחיר לקוט"ש בא"ג	סה"כ לתשלום
פרטי חשבון עבור תאריכים:						
777	פסגה	01/12/22	31/12/22	887.95	103.20	916.36 ₪
778	גבע	111,771.29	112,319.52	548.23	62.21	341.05 ₪
779	שפל	168,967.38	172,455.71	3,488.33	37.88	1,321.38 ₪

סה"כ לדייר:

פסגה	גבע	שפל	סה"כ	שיא ביקוש
887.95	548.23	3,488.33	4,924.51	24.47
916.36 ₪	341.05 ₪	1,321.38 ₪	2,578.79 ₪	

סה"כ צריכה
 סה"כ לתשלום

214.95 ₪	תשלום קבוע	
11.74 ₪	תשלום עבור גודל חיבור בKVA (3x63)	
2,805.48 ₪	סה"כ לתשלום	לא כולל מע"מ

התפלגות חיוב בש"ח לפי תע"ז

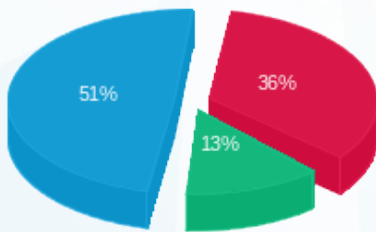

■ פסגה (916.36 ₪)
 ■ גבע (341.05 ₪)
 ■ שפל (1,321.38 ₪)

הסטוריית צריכה בקוט"ש

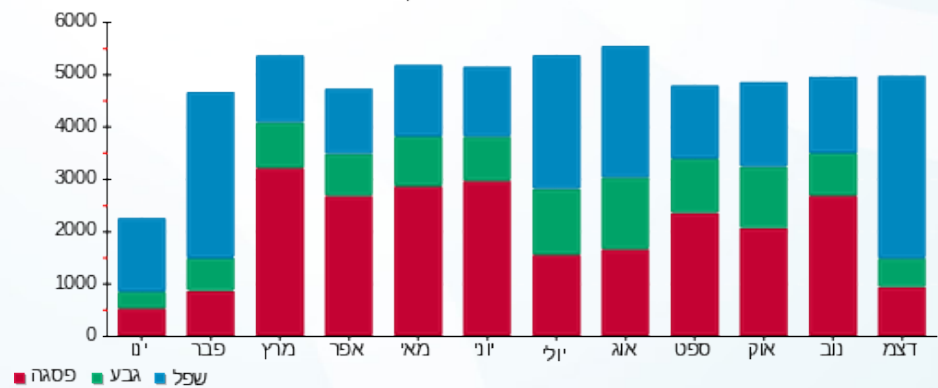



09/01/23

תאריך הפקדה:

שם דייר: בילבונג - שלב ב משנאי 2

31/12/22

תאריך קריאה נוכחית:

שם אתר: קניון רננים

01/12/22

תאריך קריאה קודמת:

לקוח/ה נכבד/ה, אנו מתכבדים להגיש את חישוב צריכת החשמל לתקופה 01/12/22 - 31/12/22:

בילבונג - שלב ב משנאי 2 - 6 - 00022447(3x63)

סוג תעריף	סוג צריכה	קריאה קודמת	קריאה נוכחית	סה"כ צריכה בקוט"ש	מחיר לקוט"ש בא"ג	סה"כ לתשלום
פרטי חשבון עבור תאריכים:						
777	פסגה	01/12/22	31/12/22	795.76	103.20	821.23 ₪
778	גבע	47,542.46	47,665.24	122.78	62.21	76.38 ₪
779	שפל	47,419.94	48,659.62	1,239.67	37.88	469.59 ₪

סה"כ לדייר:

פסגה	גבע	שפל	סה"כ	שיא ביקוש
795.76	122.78	1,239.67	2,158.21	9.33
821.23 ₪	76.38 ₪	469.59 ₪	1,367.20 ₪	

סה"כ צריכה

סה"כ לתשלום

214.95 ₪	תשלום קבוע	
11.74 ₪	תשלום עבור גודל חיבור בKVA (3x63)	
1,593.89 ₪	סה"כ לתשלום	לא כולל מע"מ

התפלגות חיוב בש"ח לפי תעו"ז

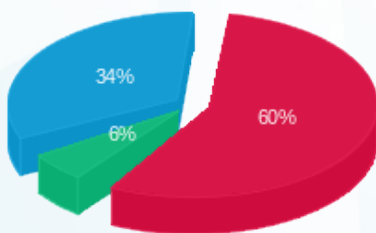

- פסגה (821.23 ₪) - 60%
- גבע (76.38 ₪) - 6%
- שפל (469.59 ₪) - 34%

הסטוריית צריכה בקוט"ש

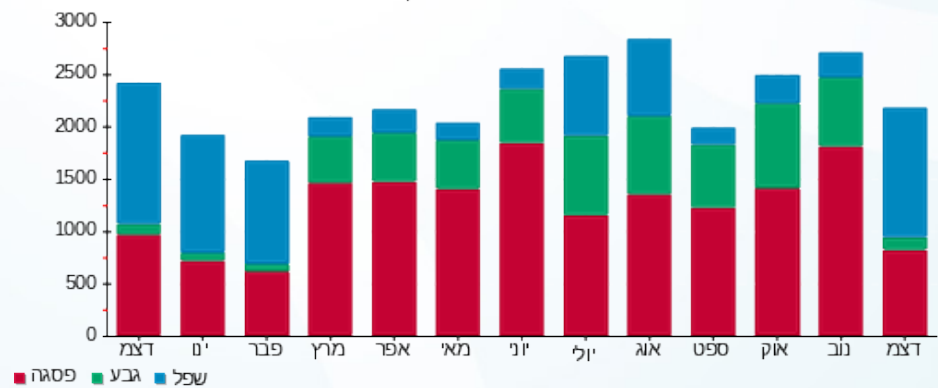

09/01/23 תאריך הפקה:
 31/12/22 תאריך קריאה נוכחית:
 01/12/22 תאריך קריאה קודמת:

שם דייר: ביליארד - שלב א משנאי 4
 שם אתר: קניון רננים

לקוח/ה נכבד/ה, אנו מתכבדים להגיש את חישוב צריכת החשמל לתקופה 01/12/22 - 31/12/22:

ביליארד שלב א משנאי 4 - 1 - 00020429 (3x630)

סוג תעריף	סוג צריכה	קריאה קודמת	קריאה נוכחית	סה"כ צריכה בקוט"ש	מחיר לקוט"ש בא"ג	סה"כ לתשלום
פרטי חשבון עבור תאריכים:						
		01/12/22	31/12/22			
777	פסגה	802,544.81	805,296.17	2,751.36	103.20	2,839.40 ₪
778	גבע	729,331.72	730,150.92	819.20	62.21	509.63 ₪
779	שפל	1,586,703.90	1,593,761.58	7,057.68	37.88	2,673.45 ₪

סה"כ לדיר:

פסגה	גבע	שפל	סה"כ	שיא ביקוש
2,751.36	819.20	7,057.68	10,628.24	45.24
2,839.40 ₪	509.63 ₪	2,673.45 ₪	6,022.48 ₪	

סה"כ צריכה
 סה"כ לתשלום

214.95 ₪	תשלום קבוע	
117.40 ₪	תשלום עבור גודל חיבור בKVA (3x630)	
6,354.83 ₪	סה"כ לתשלום	לא כולל מע"מ

התפלגות חיוב בש"ח לפי תעו"ז

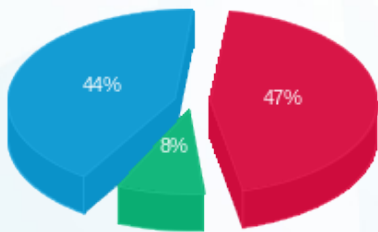

■ פסגה (2,839.40 ₪)
 ■ גבע (509.63 ₪)
 ■ שפל (2,673.45 ₪)

הסטוריית צריכה בקוט"ש

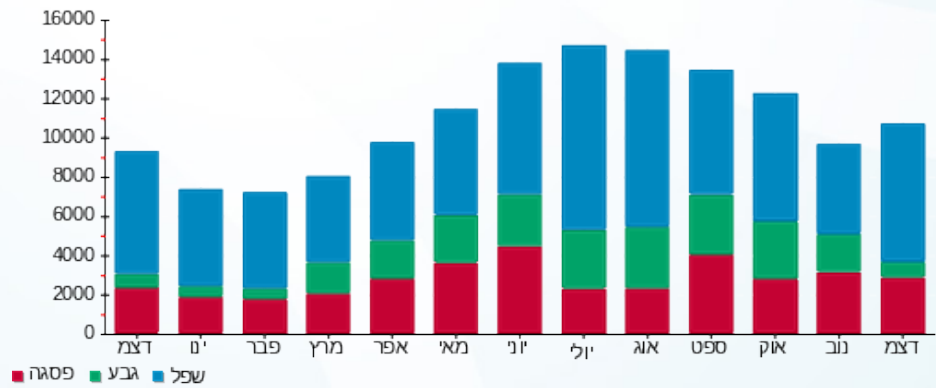

09/01/23 תאריך הפקה:
 31/12/22 תאריך קריאה נוכחית:
 01/12/22 תאריך קריאה קודמת:

שם דייר: בננה בר - מחסן
 שם אתר: קניון רננים

לקוח/ה נכבד/ה, אנו מתכבדים להגיש את חישוב צריכת החשמל לתקופה 01/12/22 - 31/12/22:

בננה בר - מחסן 7 - 00023698 (3x16)

סוג תעריף	סוג צריכה	קריאה קודמת	קריאה נוכחית	סה"כ צריכה בקוט"ש	מחיר לקוט"ש בא"ג	סה"כ לתשלום
פרטי חשבון עבור תאריכים:						
777	פסגה	01/12/22	31/12/22	187.76	103.20	193.76 ₪
778	גבע	11,579.67	11,677.39	97.72	62.21	60.79 ₪
779	שפל	29,900.03	30,652.37	752.34	37.88	284.99 ₪

סה"כ לדייר:

פסגה	גבע	שפל	סה"כ	שיא ביקוש
187.76	97.72	752.34	1,037.81	3.65
193.76 ₪	60.79 ₪	284.99 ₪	539.54 ₪	

סה"כ צריכה
 סה"כ לתשלום

38.53 ₪	תשלום קבוע	
2.98 ₪	תשלום עבור גודל חיבור בKVA (3x16)	
581.05 ₪	סה"כ לתשלום	לא כולל מע"מ

התפלגות חיוב בש"ח לפי תע"ז

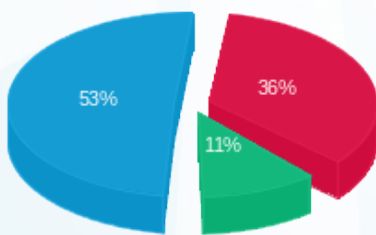

■ פסגה (193.76 ₪)
 ■ גבע (60.79 ₪)
 ■ שפל (284.99 ₪)

הסטוריית צריכה בקוט"ש

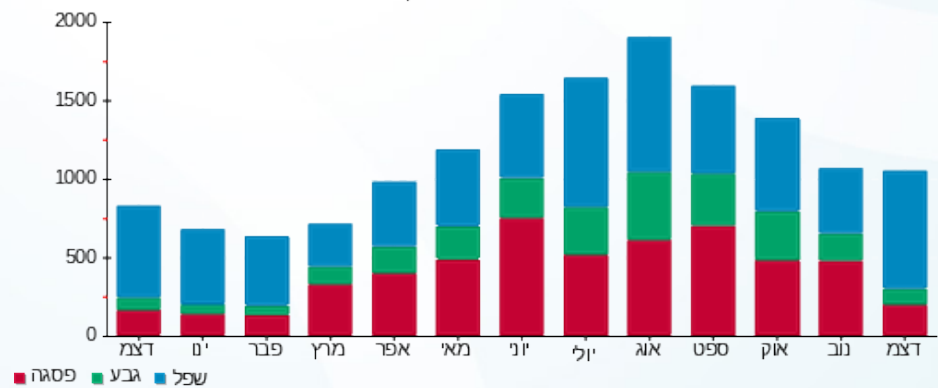

09/01/23 תאריך הפקה:
 31/12/22 תאריך קריאה נוכחית:
 01/12/22 תאריך קריאה קודמת:

שם דייר: בננה בר א - שלב א משנאי 2
 שם אתר: קניון רננים

לקוח/ה נכבד/ה, אנו מתכבדים להגיש את חישוב צריכת החשמל לתקופה 01/12/22 - 31/12/22:

בננה בר א שלב א משנאי 2 - 3 - 00011174 (3x63)

סוג תעריף	סוג צריכה	קריאה קודמת	קריאה נוכחית	סה"כ צריכה בקוט"ש	מחיר לקוט"ש בא"ג	סה"כ לתשלום
פרטי חשבון עבור תאריכים:						
		01/12/22	31/12/22			
777	פסגה	474,011.31	475,270.63	1,259.32	103.20	1,299.62 ₪
778	גבע	367,016.25	367,498.53	482.28	62.21	300.03 ₪
779	שפל	270,909.18	272,557.98	1,648.80	37.88	624.57 ₪

סה"כ לדייר:

פסגה	גבע	שפל	סה"כ	שיא ביקוש
1,259.32	482.28	1,648.80	3,390.41	8.73
1,299.62 ₪	300.03 ₪	624.57 ₪	2,224.21 ₪	

סה"כ צריכה
 סה"כ לתשלום

214.95 ₪	תשלום קבוע	
11.74 ₪	תשלום עבור גודל חיבור בKVA (3x63)	
2,450.90 ₪	סה"כ לתשלום	לא כולל מע"מ

התפלגות חיוב בש"ח לפי תעו"ז

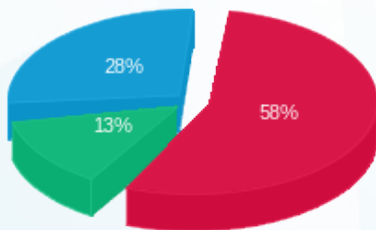

■ פסגה (1,299.62 ₪)
 ■ גבע (300.03 ₪)
 ■ שפל (624.57 ₪)

הסטוריית צריכה בקוט"ש

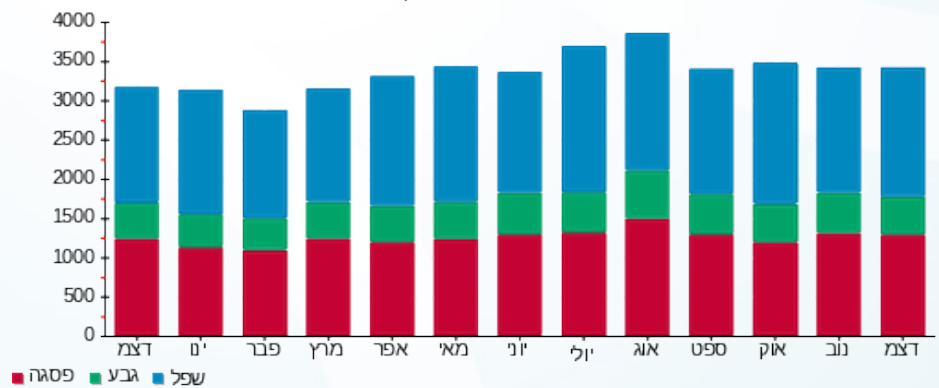



09/01/23

תאריך הפקה:

שם דייר: בסט מובייל - שלב א משנאי 2

31/12/22

תאריך קריאה נוכחית:

שם אתר: קניון רננים

01/12/22

תאריך קריאה קודמת:

לקוח/ה נכבד/ה, אנו מתכבדים להגיש את חישוב צריכת החשמל לתקופה 01/12/22 - 31/12/22:

בסט מובייל - שלב א משנאי 2 - 1 - 21055222 (3x20)

סוג תעריף	סוג צריכה	קריאה קודמת	קריאה נוכחית	סה"כ צריכה בקוט"ש	מחיר לקוט"ש בא"ג	סה"כ לתשלום
פרטי חשבון עבור תאריכים:						
777	פסגה	01/12/22	31/12/22	112.80	103.20	116.41 ₪
778	גבע	196.70	210.70	14.00	62.21	8.71 ₪
779	שפל	95.50	278.70	183.20	37.88	69.40 ₪

סה"כ לדייר:

פסגה	גבע	שפל	סה"כ	שיא ביקוש
112.80	14.00	183.20	310.00	0.99
116.41 ₪	8.71 ₪	69.40 ₪	194.52 ₪	

סה"כ צריכה

סה"כ לתשלום

214.95 ₪	תשלום קבוע	
3.73 ₪	תשלום עבור גודל חיבור בKVA (3x20)	
413.19 ₪	סה"כ לתשלום	לא כולל מע"מ

התפלגות חיוב בש"ח לפי תעו"ז

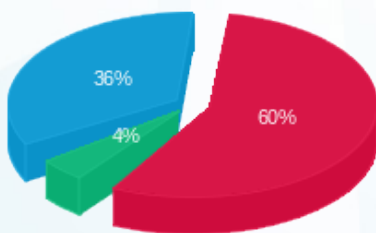

■ פסגה (116.41 ₪)
■ גבע (8.71 ₪)
■ שפל (69.40 ₪)

הסטוריית צריכה בקוט"ש

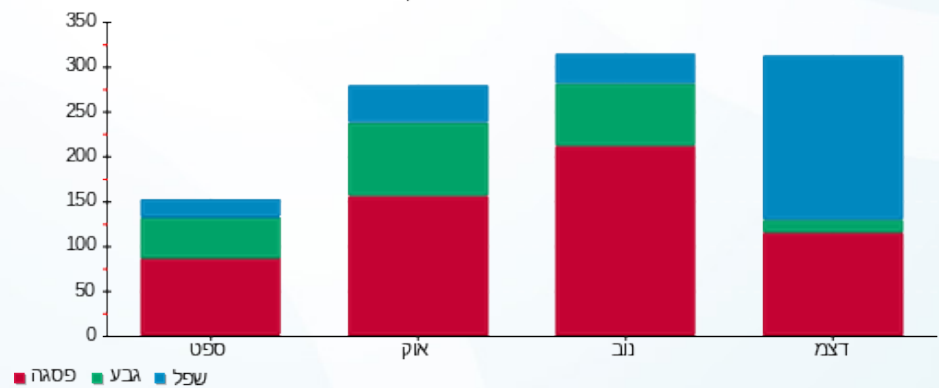



09/01/23

תאריך הפקדה:

שם דייר: ברליץ - ק.2 שנאי ב'

31/12/22

תאריך קריאה נוכחית:

שם אתר: קניון רננים

01/12/22

תאריך קריאה קודמת:

לקוח/ה נכבד/ה, אנו מתכבדים להגיש את חישוב צריכת החשמל לתקופה 01/12/22 - 31/12/22:

ברליץ - קומה 2 שנאי ב' - 4 - 00017404(3x63)

סוג תעריף	סוג צריכה	קריאה קודמת	קריאה נוכחית	סה"כ צריכה בקוט"ש	מחיר לקוט"ש בא"ג	סה"כ לתשלום
פרטי חשבון עבור תאריכים:						
777	פסגה	01/12/22	31/12/22	199.30	103.20	205.67 ₪
778	גבע	197,549.61	197,575.79	26.18	62.21	16.29 ₪
779	שפל	132,629.44	133,060.97	431.53	37.88	163.47 ₪

סה"כ לדייר:

פסגה	גבע	שפל	סה"כ	שיא ביקוש
199.30	26.18	431.53	657.02	5.19
205.67 ₪	16.29 ₪	163.47 ₪	385.43 ₪	

סה"כ צריכה

סה"כ לתשלום

214.95 ₪	תשלום קבוע	
11.74 ₪	תשלום עבור גודל חיבור בKVA (3x63)	
612.12 ₪	סה"כ לתשלום	לא כולל מע"מ

התפלגות חיוב בש"ח לפי תעו"ז

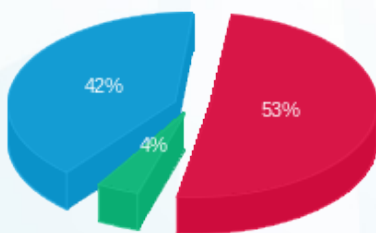

- פסגה (205.67 ₪) - 53%
- גבע (16.29 ₪) - 4%
- שפל (163.47 ₪) - 42%

הסטוריית צריכה בקוט"ש

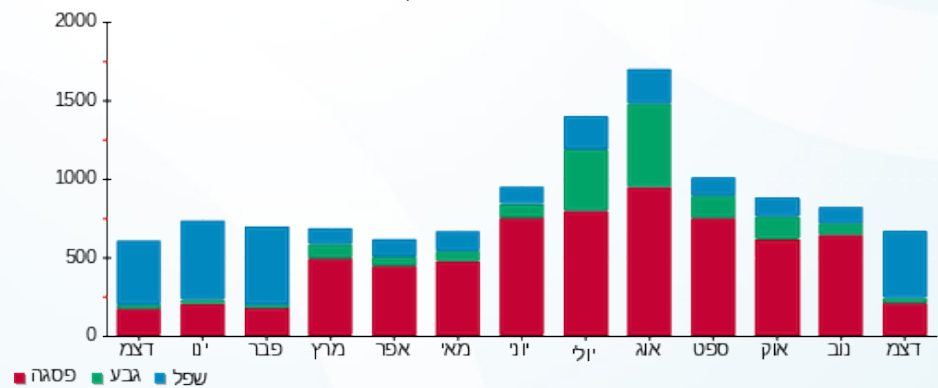

09/01/23 תאריך הפקה:
 31/12/22 תאריך קריאה נוכחית:
 01/12/22 תאריך קריאה קודמת:

שם דייר: ג.ר.א.ס עיצובים - שלב א משנאי 1
 שם אתר: קניון רננים

לקוח/ה נכבד/ה, אנו מתכבדים להגיש את חישוב צריכת החשמל לתקופה 01/12/22 - 31/12/22:

ג.ר.א.ס עיצובים - שלב א משנאי 1 - 1 - 21055406 (0x0)

סוג תעריף	סוג צריכה	קריאה קודמת	קריאה נוכחית	סה"כ צריכה בקוט"ש	מחיר לקוט"ש בא"ג	סה"כ לתשלום
פרטי חשבון עבור תאריכים:						
777	פסגה	01/12/22	31/12/22	327.00	103.20	337.46 ₪
778	גבע	2,838.60	2,929.60	91.00	62.21	56.61 ₪
779	שפל	2,711.40	3,399.70	688.30	37.88	260.73 ₪

סה"כ לדייר:

פסגה	גבע	שפל	סה"כ	שיא ביקוש
327.00	91.00	688.30	1,106.30	7.87
337.46 ₪	56.61 ₪	260.73 ₪	654.80 ₪	

סה"כ צריכה
 סה"כ לתשלום

214.95 ₪	תשלום קבוע	
0.00 ₪	תשלום עבור גודל חיבור בKVA (0x0)	
869.75 ₪	סה"כ לתשלום	לא כולל מע"מ

התפלגות חיוב בש"ח לפי תעו"ז

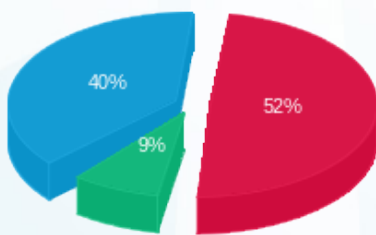

■ פסגה (337.46 ₪)
 ■ גבע (56.61 ₪)
 ■ שפל (260.73 ₪)

הסטוריית צריכה בקוט"ש

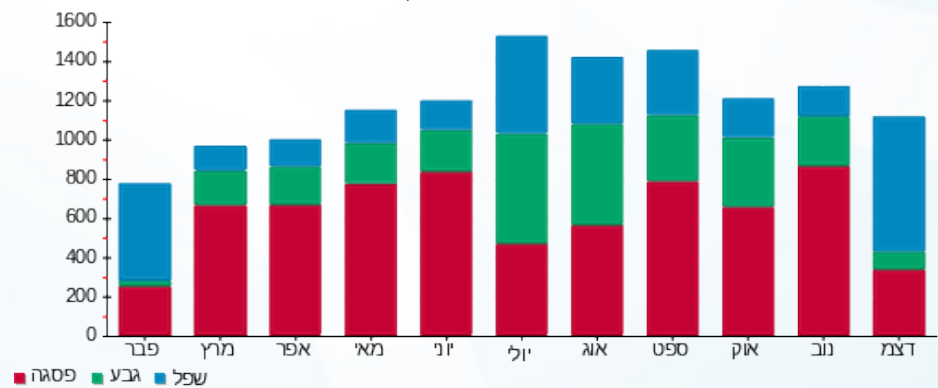



09/01/23

תאריך הפקדה:

שם דייר: גו מובייל - שלב א משנאי 2

31/12/22

תאריך קריאה נוכחית:

שם אתר: קניון רננים

01/12/22

תאריך קריאה קודמת:

לקוח/ה נכבד/ה, אנו מתכבדים להגיש את חישוב צריכת החשמל לתקופה 01/12/22 - 31/12/22:

גו מובייל שלב א משנאי 2 - 6 - 00022545 (3x63)

סוג תעריף	סוג צריכה	קריאה קודמת	קריאה נוכחית	סה"כ צריכה בקוט"ש	מחיר לקוט"ש בא"ג	סה"כ לתשלום
פרטי חשבון עבור תאריכים:						
777	פסגה	01/12/22	31/12/22	564.78	103.20	186,988.93
778	גבע	97,459.80	97,575.43	115.63	62.21	186,424.15
779	שפל	96,068.82	97,208.68	1,139.87	37.88	97,208.68

סה"כ לדייר:

פסגה	גבע	שפל	סה"כ	שיא ביקוש
564.78	115.63	1,139.87	1,820.27	5.06
186,424.15 ₪	97,575.43 ₪	97,208.68 ₪	1,086.56 ₪	

סה"כ צריכה

סה"כ לתשלום

214.95 ₪	תשלום קבוע	
11.74 ₪	תשלום עבור גודל חיבור בKVA (3x63)	
1,313.26 ₪	סה"כ לתשלום	לא כולל מע"מ

התפלגות חיוב בש"ח לפי תע"ז

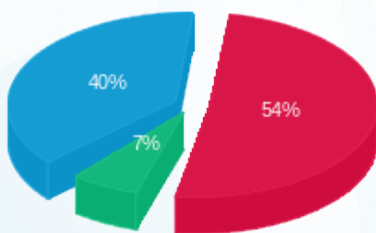

- פסגה (582.85 ₪) - 54%
- גבע (71.93 ₪) - 40%
- שפל (431.78 ₪) - 7%

הסטוריית צריכה בקוט"ש

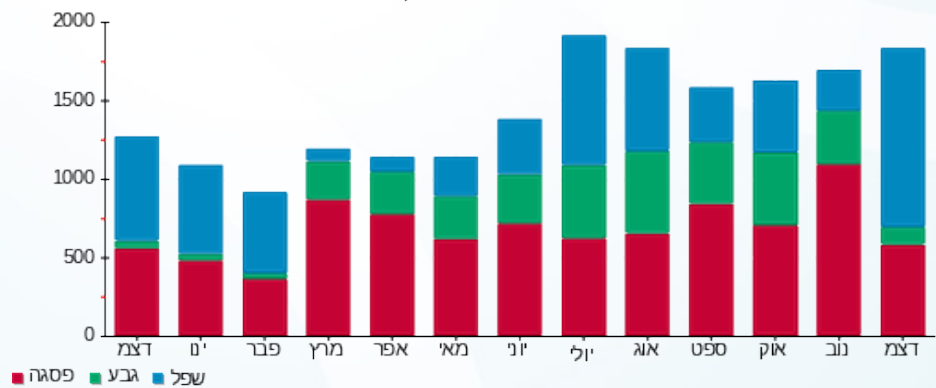



09/01/23

תאריך הפקדה:

שם דייר: גולברי - שלב ב משנאי 2

31/12/22

תאריך קריאה נוכחית:

שם אתר: קניון רננים

01/12/22

תאריך קריאה קודמת:

לקוח/ה נכבד/ה, אנו מתכבדים להגיש את חישוב צריכת החשמל לתקופה 01/12/22 - 31/12/22:

גולברי שלב ב משנאי 2 - 7 - 00022447(3x63)

סוג תעריף	סוג צריכה	קריאה קודמת	קריאה נוכחית	סה"כ צריכה בקוט"ש	מחיר לקוט"ש בא"ג	סה"כ לתשלום
פרטי חשבון עבור תאריכים:						
777	פסגה	01/12/22	31/12/22	438.19	103.20	452.21 ₪
778	גבע	258,780.08	258,843.61	63.53	62.21	39.52 ₪
779	שפל	371,371.89	372,305.21	933.32	37.88	353.54 ₪

סה"כ לדייר:

פסגה	גבע	שפל	סה"כ	שיא ביקוש
438.19	63.53	933.32	1,435.03	10.12
452.21 ₪	39.52 ₪	353.54 ₪	845.27 ₪	

סה"כ צריכה

סה"כ לתשלום

214.95 ₪	תשלום קבוע	
11.74 ₪	תשלום עבור גודל חיבור בKVA (3x63)	
1,071.96 ₪	סה"כ לתשלום	לא כולל מע"מ

התפלגות חיוב בש"ח לפי תע"ז

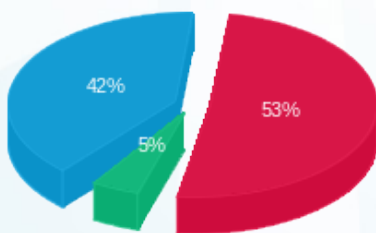

- פסגה (452.21 ₪)
- גבע (39.52 ₪)
- שפל (353.54 ₪)

הסטוריית צריכה בקוט"ש

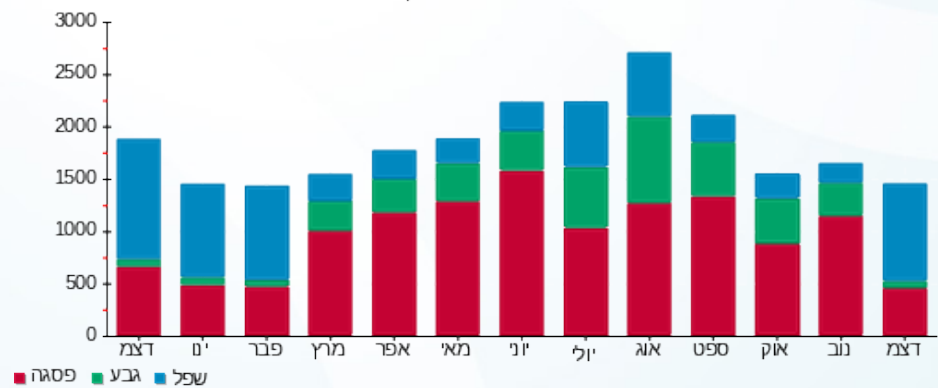

- פסגה
- גבע
- שפל



09/01/23 תאריך הפקה:
 31/12/22 תאריך קריאה נוכחית:
 01/12/22 תאריך קריאה קודמת:

שם דייר: גולף - שלב ב משנאי 2
 שם אתר: קניון רננים

לקוח/ה נכבד/ה, אנו מתכבדים להגיש את חישוב צריכת החשמל לתקופה 01/12/22 - 31/12/22:

גולף שלב ב משנאי 2 - 4 - 00020517(3x63)

סוג תעריף	סוג צריכה	קריאה קודמת	קריאה נוכחית	סה"כ צריכה בקוט"ש	מחיר לקוט"ש בא"ג	סה"כ לתשלום
פרטי חשבון עבור תאריכים:						
		01/12/22	31/12/22			
777	פסגה	348,889.57	350,615.98	1,726.41	103.20	1,781.66 ₪
778	גבע	142,979.06	143,382.47	403.42	62.21	250.97 ₪
779	שפל	174,143.22	178,377.72	4,234.50	37.88	1,604.03 ₪

סה"כ לדייר:

פסגה	גבע	שפל	סה"כ	שיא ביקוש
1,726.41	403.42	4,234.50	6,364.33	21.55
1,781.66 ₪	250.97 ₪	1,604.03 ₪	3,636.65 ₪	

סה"כ צריכה
 סה"כ לתשלום

214.95 ₪	תשלום קבוע	
11.74 ₪	תשלום עבור גודל חיבור ב KVA (3x63)	
3,863.34 ₪	סה"כ לתשלום	לא כולל מע"מ

התפלגות חיוב בש"ח לפי תע"ז

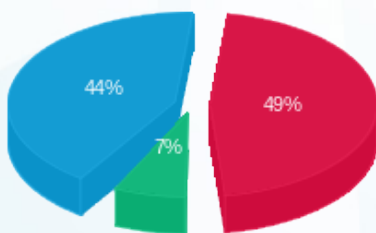

פסגה (1,781.66 ₪) 49%
 גבע (250.97 ₪) 7%
 שפל (1,604.03 ₪) 44%

הסטוריית צריכה בקוט"ש

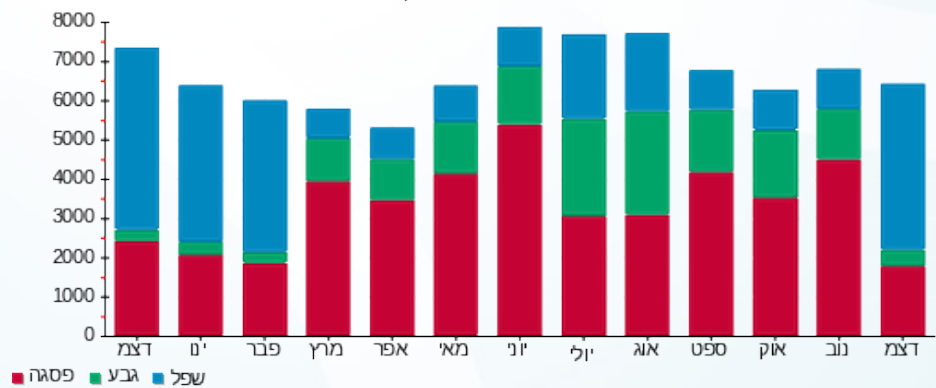



09/01/23

תאריך הפקה:

שם דייר: גולף 2022 ק.תחתונה - שלב א משנאי 3
שם אתר: קניון רננים

31/12/22

תאריך קריאה נוכחית:

01/12/22

תאריך קריאה קודמת:

לקוח/ה נכבד/ה, אנו מתכבדים להגיש את חישוב צריכת החשמל לתקופה 01/12/22 - 31/12/22:

גולף 2022 ק.תחתונה - שלב א משנאי 3 - 5 - 00017321(3x400)

סוג תעריף	סוג צריכה	קריאה קודמת	קריאה נוכחית	סה"כ צריכה בקוט"ש	מחיר לקוט"ש בא"ג	סה"כ לתשלום
פרטי חשבון עבור תאריכים:						
		01/12/22	31/12/22			
777	פסגה	324,533.75	326,309.15	1,775.40	103.20	1,832.21 ₪
778	גבע	136,603.86	136,785.20	181.34	62.21	112.81 ₪
779	שפל	209,801.44	212,273.80	2,472.36	37.88	936.53 ₪

סה"כ לדייר:

פסגה	גבע	שפל	סה"כ	שיא ביקוש
1,775.40	181.34	2,472.36	4,429.10	34.32
1,832.21 ₪	112.81 ₪	936.53 ₪	2,881.55 ₪	

סה"כ צריכה

סה"כ לתשלום

214.95 ₪	תשלום קבוע	
74.54 ₪	תשלום עבור גודל חיבור בKVA (3x400)	
3,171.05 ₪	סה"כ לתשלום	לא כולל מע"מ

התפלגות חיוב בש"ח לפי תעו"ז

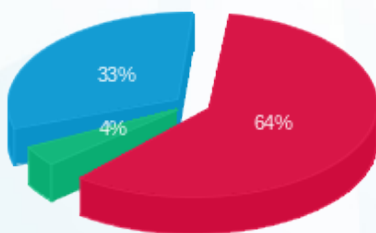

פסגה (1,832.21 ₪) ■
גבע (112.81 ₪) ■
שפל (936.53 ₪) ■

הסטוריית צריכה בקוט"ש

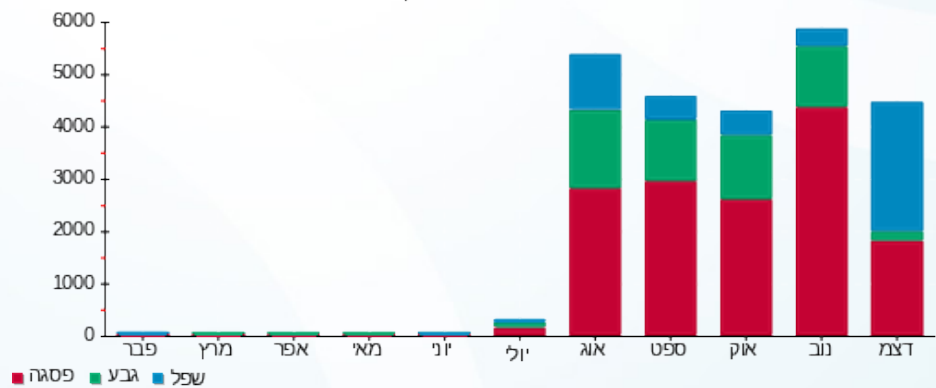

פסגה ■ גבע ■ שפל



09/01/23 תאריך הפקדה:
 31/12/22 תאריך קריאה נוכחית:
 01/12/22 תאריך קריאה קודמת:

שם דייר: גל אביב- חנות
 שם אתר: קניון רננים

לקוח/ה נכבד/ה, אנו מתכבדים להגיש את חישוב צריכת החשמל לתקופה 01/12/22 - 31/12/22:

גל אביב חנות - 2 - 00015821 (3x63)

סוג תעריף	סוג צריכה	קריאה קודמת	קריאה נוכחית	סה"כ צריכה בקוט"ש	מחיר לקוט"ש בא"ג	סה"כ לתשלום
		01/12/22	31/12/22			
777	פסגה	216,779.46	217,319.60	540.14	103.20	557.42 ₪
778	גבע	198,628.32	198,838.91	210.59	62.21	131.01 ₪
779	שפל	267,232.57	269,023.88	1,791.32	37.88	678.55 ₪

סה"כ לדייר:

פסגה	גבע	שפל	סה"כ	שיא ביקוש
540.14	210.59	1,791.32	2,542.04	7.10
₪ 557.42	₪ 131.01	₪ 678.55	₪ 1,366.98	

סה"כ צריכה
 סה"כ לתשלום

214.95 ₪	תשלום קבוע	
11.74 ₪	תשלום עבור גודל חיבור בKVA (3x63)	
1,593.67 ₪	סה"כ לתשלום	לא כולל מע"מ

התפלגות חיוב בש"ח לפי תע"ז

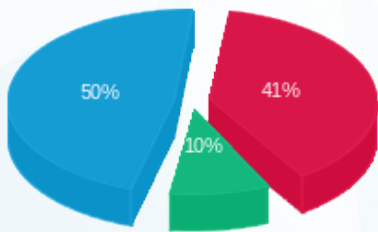

■ פסגה (₪ 557.42)
 ■ גבע (₪ 131.01)
 ■ שפל (₪ 678.55)

הסטוריית צריכה בקוט"ש

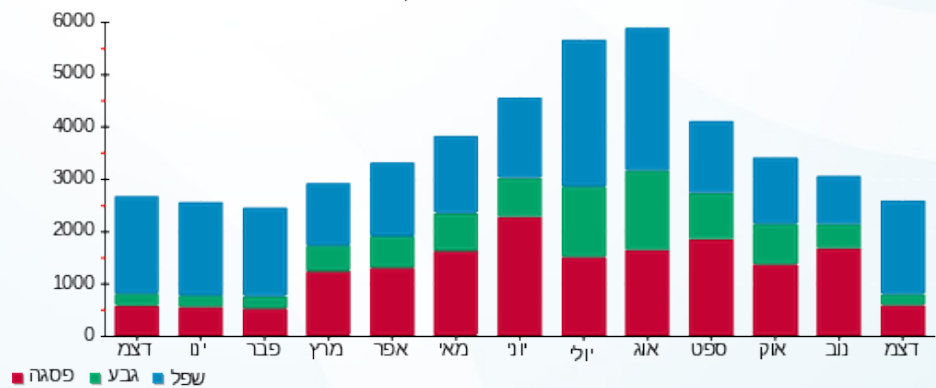

09/01/23 תאריך הפקה:
 31/12/22 תאריך קריאה נוכחית:
 01/12/22 תאריך קריאה קודמת:

שם דייר: גלריית מעצבים - שלב ב משנאי 1
 שם אתר: קניון רננים

לקוח/ה נכבד/ה, אנו מתכבדים להגיש את חישוב צריכת החשמל לתקופה 01/12/22 - 31/12/22:

גלריית מעצבים שלב ב משנאי 1 - 1 - 00025521 (3x160)

סוג תעריף	סוג צריכה	קריאה קודמת	קריאה נוכחית	סה"כ צריכה בקוט"ש	מחיר לקוט"ש בא"ג	סה"כ לתשלום
פרטי חשבון עבור תאריכים:						
777	פסגה	01/12/22	31/12/22	2,402.05	103.20	2,478.91 ₪
778	גבע	495,324.12	495,678.86	354.74	62.21	220.68 ₪
779	שפל	463,338.26	468,082.55	4,744.29	37.88	1,797.14 ₪

סה"כ לדייר:

פסגה	גבע	שפל	סה"כ	שיא ביקוש
2,402.05	354.74	4,744.29	7,501.08	32.57
2,478.91 ₪	220.68 ₪	1,797.14 ₪	4,496.73 ₪	

סה"כ צריכה
 סה"כ לתשלום

214.95 ₪	תשלום קבוע	
29.82 ₪	תשלום עבור גודל חיבור ב KVA (3x160)	
4,741.50 ₪	סה"כ לתשלום	לא כולל מע"מ

התפלגות חיוב בש"ח לפי תעו"ז

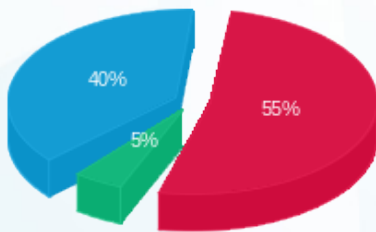

■ פסגה (2,478.91 ₪)
 ■ גבע (220.68 ₪)
 ■ שפל (1,797.14 ₪)

הסטוריית צריכה בקוט"ש

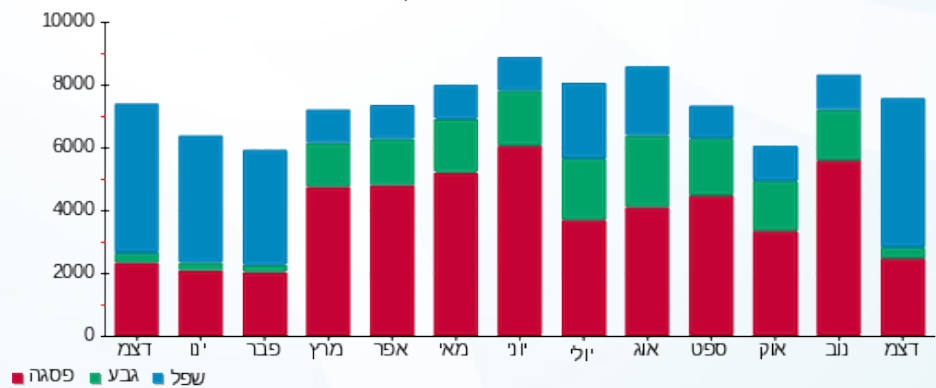

09/01/23 תאריך הפקה:
 31/12/22 תאריך קריאה נוכחית:
 01/12/22 תאריך קריאה קודמת:

שם דייר: גנטלמן - שלב ב משנאי 2
 שם אתר: קניון רננים

לקוח/ה נכבד/ה, אנו מתכבדים להגיש את חישוב צריכת החשמל לתקופה 01/12/22 - 31/12/22:

גנטלמן שלב ב משנאי 2 - 8 - 00017460(3x80)

סוג תעריף	סוג צריכה	קריאה קודמת	קריאה נוכחית	סה"כ צריכה בקוט"ש	מחיר לקוט"ש בא"ג	סה"כ לתשלום
פרטי חשבון עבור תאריכים:						
		01/12/22	31/12/22			
777	פסגה	284,196.06	284,709.44	513.37	103.20	529.80 ₪
778	גבע	195,116.73	195,190.96	74.23	62.21	46.18 ₪
779	שפל	125,728.86	126,743.84	1,014.98	37.88	384.47 ₪

סה"כ לדייר:

פסגה	גבע	שפל	סה"כ	שיא ביקוש
513.37	74.23	1,014.98	1,602.57	7.66
529.80 ₪	46.18 ₪	384.47 ₪	960.45 ₪	

סה"כ צריכה
 סה"כ לתשלום

214.95 ₪	תשלום קבוע	
14.91 ₪	תשלום עבור גודל חיבור בKVA (3x80)	
1,190.31 ₪	סה"כ לתשלום	לא כולל מע"מ

התפלגות חיוב בש"ח לפי תע"ז

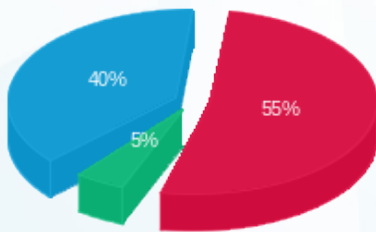

פסגה (529.80 ₪) 55%
 גבע (46.18 ₪) 5%
 שפל (384.47 ₪) 40%

הסטוריית צריכה בקוט"ש

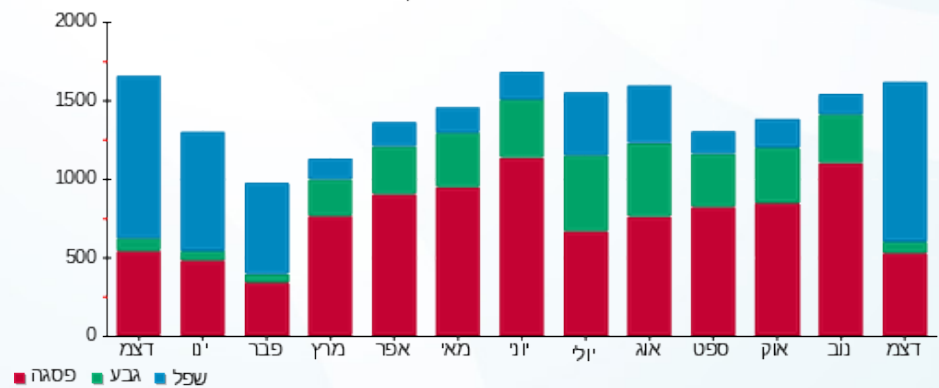



09/01/23 תאריך הפקה:
 31/12/22 תאריך קריאה נוכחית:
 01/12/22 תאריך קריאה קודמת:

שם דייר: דואר- גלית פרץ שלב א משנאי 2
 שם אתר: קניון רננים

לקוח/ה נכבד/ה, אנו מתכבדים להגיש את חישוב צריכת החשמל לתקופה 01/12/22 - 31/12/22:

דואר- גלית פרץ שלב א משנאי 2 - 4 - 00011170 (3x63)

סוג תעריף	סוג צריכה	קריאה קודמת	קריאה נוכחית	סה"כ צריכה בקוט"ש	מחיר לקוט"ש בא"ג	סה"כ לתשלום
פרטי חשבון עבור תאריכים:						
777	פסגה	01/12/22	31/12/22	136.46	103.20	140.83 ₪
778	גבע	126,318.36	126,360.65	42.28	62.21	26.30 ₪
779	שפל	132,678.10	133,411.38	733.29	37.88	277.77 ₪

סה"כ לדייר:

פסגה	גבע	שפל	סה"כ	שיא ביקוש
136.46	42.28	733.29	912.03	8.56
140.83 ₪	26.30 ₪	277.77 ₪	444.90 ₪	

סה"כ צריכה
 סה"כ לתשלום

38.53 ₪	תשלום קבוע	
11.74 ₪	תשלום עבור גודל חיבור בKVA (3x63)	
495.17 ₪	סה"כ לתשלום	לא כולל מע"מ

התפלגות חיוב בש"ח לפי תע"ז

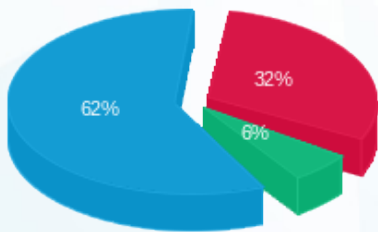

פסגה (140.83 ₪) 62%
 גבע (26.30 ₪) 6%
 שפל (277.77 ₪) 32%

הסטוריית צריכה בקוט"ש

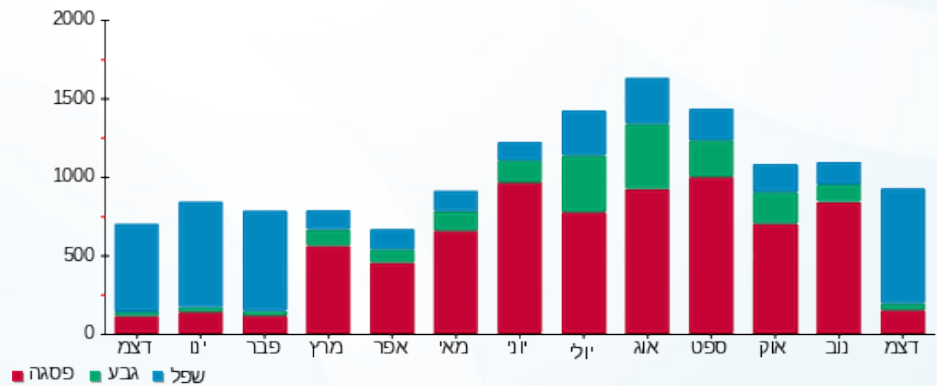



09/01/23

תאריך הפקה:

שם דייר: דוכן סטוק מתוק - מחסן 28 מפלס P1 - שלב א
שם אתר: קניון רננים

31/12/22

תאריך קריאה נוכחית:

01/12/22

תאריך קריאה קודמת:

לקוח/ה נכבד/ה, אנו מתכבדים להגיש את חישוב צריכת החשמל לתקופה 01/12/22 - 31/12/22:

דוכן סטוק מתוק מחסן 28 מפלס P1 - שלב א - 3 - 21055213(3x20)

סוג תעריף	סוג צריכה	קריאה קודמת	קריאה נוכחית	סה"כ צריכה בקוט"ש	מחיר לקוט"ש בא"ג	סה"כ לתשלום
פרטי חשבון עבור תאריכים:						
777	פסגה	01/12/22	31/12/22	20.84	103.20	21.51 ₪
778	גבע	315.94	325.24	9.30	62.21	5.79 ₪
779	שפל	806.78	887.14	80.36	37.88	30.44 ₪

סה"כ לדייר:

פסגה	גבע	שפל	סה"כ	שיא ביקוש
20.84	9.30	80.36	110.50	0.80
21.51 ₪	5.79 ₪	30.44 ₪	57.73 ₪	

סה"כ צריכה

סה"כ לתשלום

214.95 ₪	תשלום קבוע	
3.73 ₪	תשלום עבור גודל חיבור בKVA (3x20)	
276.41 ₪	סה"כ לתשלום	לא כולל מע"מ

התפלגות חיוב בש"ח לפי תעו"ז

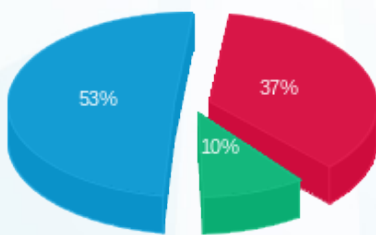

■ פסגה (21.51 ₪)
■ גבע (5.79 ₪)
■ שפל (30.44 ₪)

הסטוריית צריכה בקוט"ש

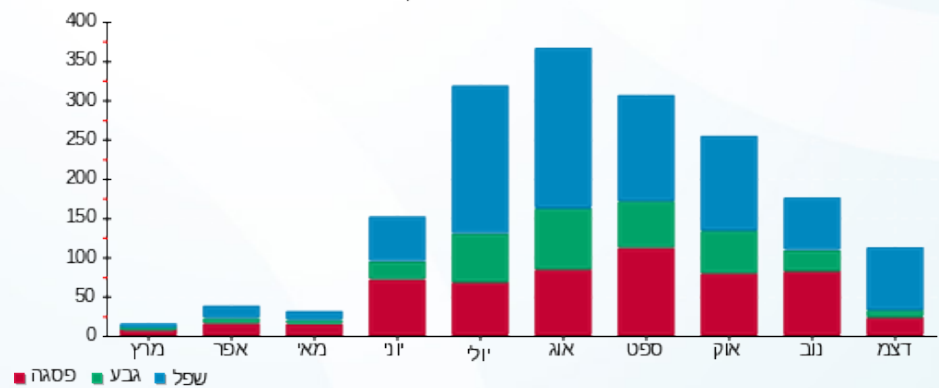

■ פסגה ■ גבע ■ שפל





09/01/23

תאריך הפקה:

שם דייר: דוכן סטוק מתוק - שלב א משנאי 2
שם אתר: קניון רננים

31/12/22

תאריך קריאה נוכחית:

01/12/22

תאריך קריאה קודמת:

לקוח/ה נכבד/ה, אנו מתכבדים להגיש את חישוב צריכת החשמל לתקופה 01/12/22 - 31/12/22:

דוכן סטוק מתוק - שלב א משנאי 2 - 1 - 00009976 (0x0)

סוג תעריף	סוג צריכה	קריאה קודמת	קריאה נוכחית	סה"כ צריכה בקוט"ש	מחיר לקוט"ש בא"ג	סה"כ לתשלום
פרטי חשבון עבור תאריכים:						
777	פסגה	01/12/22	31/12/22	467.96	103.20	482.93 ₪
778	גבע	142,369.34	142,607.11	237.77	62.21	147.91 ₪
779	שפל	69,180.90	70,992.29	1,811.39	37.88	686.15 ₪

סה"כ לדייר:

פסגה	גבע	שפל	סה"כ	שיא ביקוש
467.96	237.77	1,811.39	2,517.11	4.78
482.93 ₪	147.91 ₪	686.15 ₪	1,317.00 ₪	

סה"כ צריכה

סה"כ לתשלום

214.95 ₪	תשלום קבוע	
0.00 ₪	תשלום עבור גודל חיבור בKVA (0x0)	
1,531.95 ₪	סה"כ לתשלום	לא כולל מע"מ

התפלגות חיוב בש"ח לפי תעו"ז

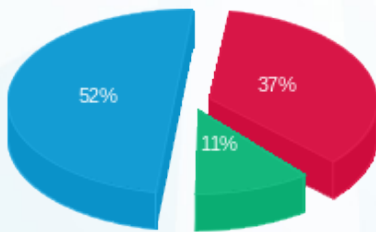

■ פסגה (482.93 ₪)
■ גבע (147.91 ₪)
■ שפל (686.15 ₪)

הסטוריית צריכה בקוט"ש

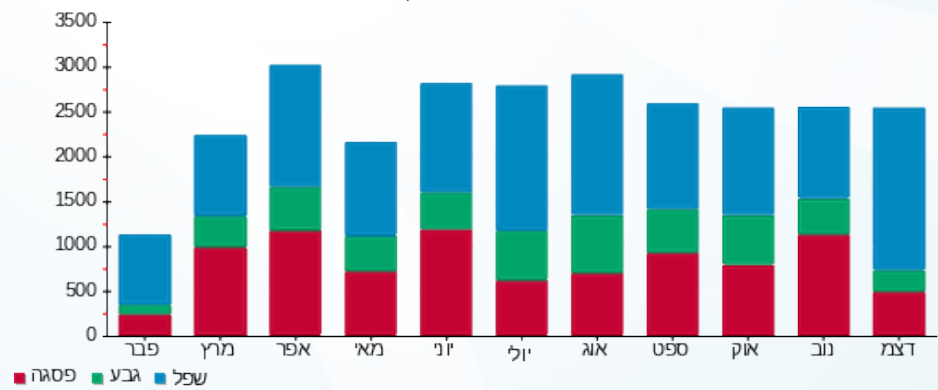

■ פסגה ■ גבע ■ שפל





09/01/23

תאריך הפקדה:

שם דייר: דוקטור גב

31/12/22

תאריך קריאה נוכחית:

שם אתר: קניון רננים

01/12/22

תאריך קריאה קודמת:

לקוח/ה נכבד/ה, אנו מתכבדים להגיש את חישוב צריכת החשמל לתקופה 01/12/22 - 31/12/22:

3 - 14155697 (3x100)

סוג תעריף	סוג צריכה	קריאה קודמת	קריאה נוכחית	סה"כ צריכה בקוט"ש	מחיר לקוט"ש בא"ג	סה"כ לתשלום
פרטי חשבון עבור תאריכים:						
		01/12/22	31/12/22			
777	פסגה	131,745.60	132,581.60	836.00	103.20	862.75 ₪
778	גבע	48,705.20	48,730.00	24.80	62.21	15.43 ₪
779	שפל	47,907.20	48,911.40	1,004.20	37.88	380.39 ₪

סה"כ לדייר:

פסגה	גבע	שפל	סה"כ	שיא ביקוש
836.00	24.80	1,004.20	1,865.00	16.83
862.75 ₪	15.43 ₪	380.39 ₪	1,258.57 ₪	

סה"כ צריכה

סה"כ לתשלום

214.95 ₪	תשלום קבוע	
18.64 ₪	תשלום עבור גודל חיבור בKVA (3x100)	
1,492.16 ₪	סה"כ לתשלום	לא כולל מע"מ

התפלגות חיוב בש"ח לפי תע"ז

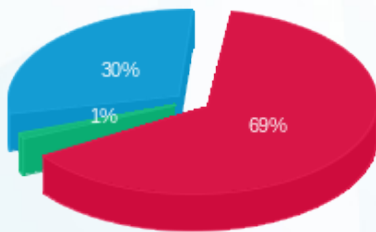

- פסגה (862.75 ₪) 69%
- גבע (15.43 ₪) 1%
- שפל (380.39 ₪) 30%

הסטוריית צריכה בקוט"ש

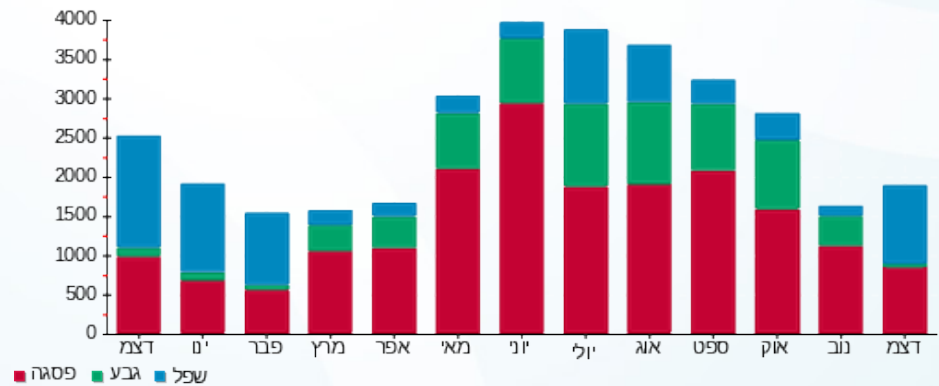

09/01/23 תאריך הפקה:
 31/12/22 תאריך קריאה נוכחית:
 01/12/22 תאריך קריאה קודמת:

שם דייר: דיזיגואל - שלב א משנאי 1
 שם אתר: קניון רננים

לקוח/ה נכבד/ה, אנו מתכבדים להגיש את חישוב צריכת החשמל לתקופה 01/12/22 - 31/12/22:

דיזיגואל - שלב א משנאי 1 - 1 - 21055405(0x0)

סוג תעריף	סוג צריכה	קריאה קודמת	קריאה נוכחית	סה"כ צריכה בקוט"ש	מחיר לקוט"ש בא"ג	סה"כ לתשלום
פרטי חשבון עבור תאריכים:						
777	פסגה	01/12/22	31/12/22	928.10	103.20	957.80 ₪
778	גבע	7,888.60	7,990.00	101.40	62.21	63.08 ₪
779	שפל	5,599.20	7,154.30	1,555.10	37.88	589.07 ₪

סה"כ לדייר:

פסגה	גבע	שפל	סה"כ	שיא ביקוש
928.10	101.40	1,555.10	2,584.60	21.67
957.80 ₪	63.08 ₪	589.07 ₪	1,609.95 ₪	

סה"כ צריכה
 סה"כ לתשלום

214.95 ₪	תשלום קבוע	
0.00 ₪	תשלום עבור גודל חיבור בKVA (0x0)	
1,824.90 ₪	סה"כ לתשלום	לא כולל מע"מ

התפלגות חיוב בש"ח לפי תעו"ז

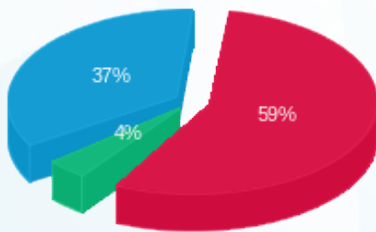

■ פסגה (957.80 ₪)
 ■ גבע (63.08 ₪)
 ■ שפל (589.07 ₪)

הסטוריית צריכה בקוט"ש

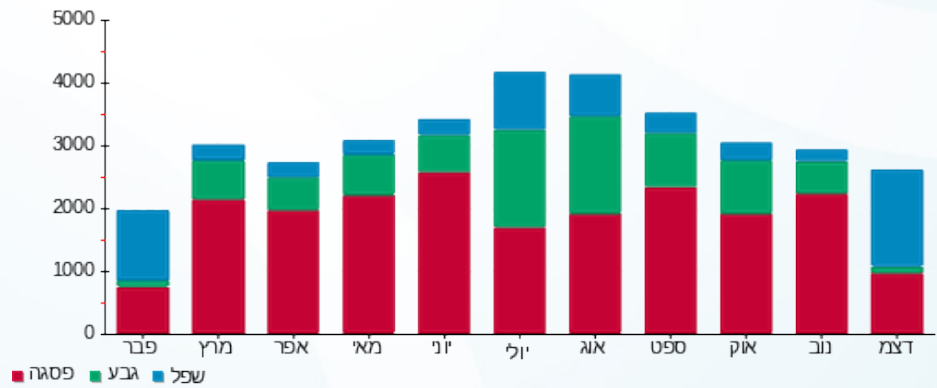

09/01/23 תאריך הפקה:
 31/12/22 תאריך קריאה נוכחית:
 01/12/22 תאריך קריאה קודמת:

שם דייר: דינמיקה - דוכן - שלב א משנאי 1
 שם אתר: קניון רננים

לקוח/ה נכבד/ה, אנו מתכבדים להגיש את חישוב צריכת החשמל לתקופה 01/12/22 - 31/12/22:

דינמיקה - דוכן - שלב א משנאי 1 - 3 - 00023698 (3x16)

סוג תעריף	סוג צריכה	קריאה קודמת	קריאה נוכחית	סה"כ צריכה בקוט"ש	מחיר לקוט"ש בא"ג	סה"כ לתשלום
פרטי חשבון עבור תאריכים:						
777	פסגה	01/12/22	31/12/22	85.82	103.20	88.57 ₪
778	גבע	29,115.21	29,160.83	45.62	62.21	28.38 ₪
779	שפל	50,215.41	50,554.25	338.85	37.88	128.35 ₪

סה"כ לדייר:

פסגה	גבע	שפל	סה"כ	שיא ביקוש
85.82	45.62	338.85	470.28	0.69
₪ 88.57	₪ 28.38	₪ 128.35	₪ 245.30	

סה"כ צריכה
 סה"כ לתשלום

38.53 ₪	תשלום קבוע	
2.98 ₪	תשלום עבור גודל חיבור בKVA (3x16)	
286.81 ₪	סה"כ לתשלום	לא כולל מע"מ

התפלגות חיוב בש"ח לפי תע"ז

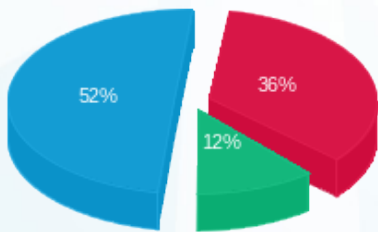

פסגה (₪ 88.57) 52%
 גבע (₪ 28.38) 12%
 שפל (₪ 128.35) 36%

הסטוריית צריכה בקוט"ש

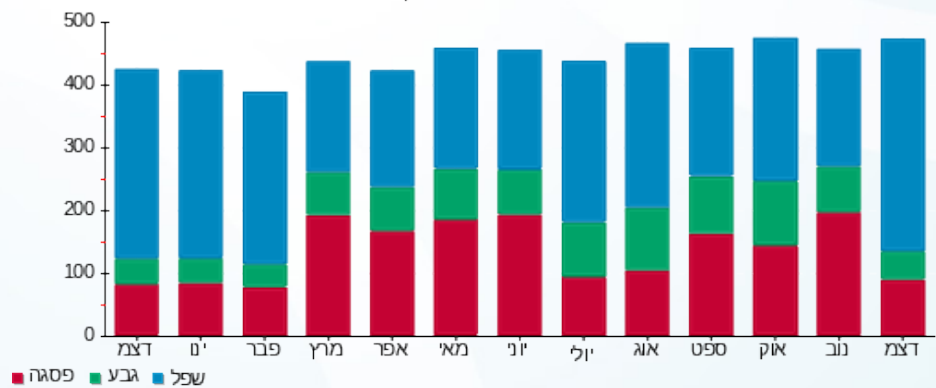



09/01/23 תאריך הפקה:
 31/12/22 תאריך קריאה נוכחית:
 01/12/22 תאריך קריאה קודמת:

שם דייר: דלתא
 שם אתר: קניון רננים

לקוח/ה נכבד/ה, אנו מתכבדים להגיש את חישוב צריכת החשמל לתקופה 01/12/22 - 31/12/22:

3 - 14155695 (3x63)

סוג תעריף	סוג צריכה	קריאה קודמת	קריאה נוכחית	סה"כ צריכה בקוט"ש	מחיר לקוט"ש בא"ג	סה"כ לתשלום
פרטי חשבון עבור תאריכים:						
777	פסגה	01/12/22	31/12/22	1,140.60	103.20	1,177.10 ₪
778	גבע	54,016.40	54,124.40	108.00	62.21	67.19 ₪
779	שפל	54,314.00	56,285.00	1,971.00	37.88	746.61 ₪

סה"כ לדיר:

פסגה	גבע	שפל	סה"כ	שיא ביקוש
1,140.60	108.00	1,971.00	3,219.60	14.23
1,177.10 ₪	67.19 ₪	746.61 ₪	1,990.90 ₪	

סה"כ צריכה
 סה"כ לתשלום

214.95 ₪	תשלום קבוע	
11.74 ₪	תשלום עבור גודל חיבור בKVA (3x63)	
2,217.59 ₪	סה"כ לתשלום	לא כולל מע"מ

התפלגות חיוב בש"ח לפי תע"ז

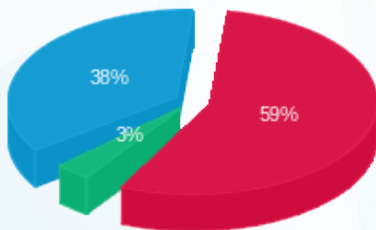

■ פסגה (1,177.10 ₪)
 ■ גבע (67.19 ₪)
 ■ שפל (746.61 ₪)

הסטוריית צריכה בקוט"ש

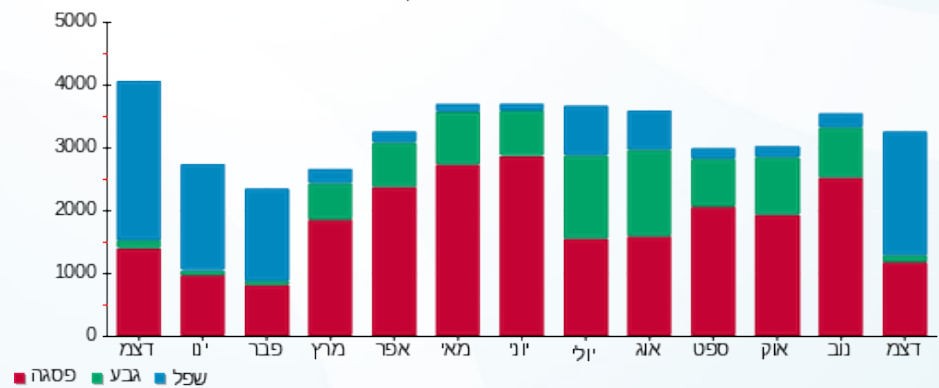

09/01/23 תאריך הפקה:
 31/12/22 תאריך קריאה נוכחית:
 01/12/22 תאריך קריאה קודמת:

שם דייר: דניאלה להבי - שלב ב משנאי 1
 שם אתר: קניון רננים

לקוח/ה נכבד/ה, אנו מתכבדים להגיש את חישוב צריכת החשמל לתקופה 01/12/22 - 31/12/22:

דניאלה להבי - שלב ב משנאי 1 - 5 - 00017403 (3x63)

סוג תעריף	סוג צריכה	קריאה קודמת	קריאה נוכחית	סה"כ צריכה בקוט"ש	מחיר לקוט"ש בא"ג	סה"כ לתשלום
פרטי חשבון עבור תאריכים:						
777	פסגה	01/12/22	31/12/22	367.39	103.20	379.15 ₪
778	גבע	331,971.69	332,050.34	78.65	62.21	48.93 ₪
779	שפל	171,871.38	172,645.60	774.22	37.88	293.28 ₪

סה"כ לדייר:

פסגה	גבע	שפל	סה"כ	שיא ביקוש
367.39	78.65	774.22	1,220.26	10.76
₪ 379.15	₪ 48.93	₪ 293.28	₪ 721.35	

סה"כ צריכה
 סה"כ לתשלום

214.95 ₪	תשלום קבוע	
11.74 ₪	תשלום עבור גודל חיבור בKVA (3x63)	
948.04 ₪	סה"כ לתשלום	לא כולל מע"מ

התפלגות חיוב בש"ח לפי תע"ז

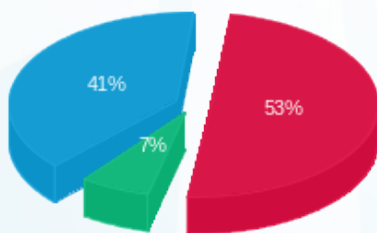

■ פסגה (₪ 379.15)
 ■ גבע (₪ 48.93)
 ■ שפל (₪ 293.28)

הסטוריית צריכה בקוט"ש

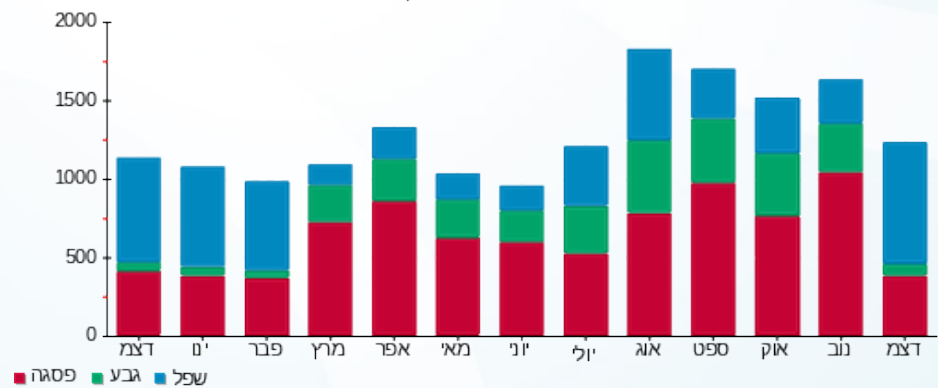



09/01/23

תאריך הפקה:

שם דייר: דניאלה תוצרת ישראל - שלב ב משנאי 2

31/12/22

תאריך קריאה נוכחית:

שם אתר: קניון רננים

01/12/22

תאריך קריאה קודמת:

לקוח/ה נכבד/ה, אנו מתכבדים להגיש את חישוב צריכת החשמל לתקופה 01/12/22 - 31/12/22:

דניאלה תוצרת ישראל שלב ב משנאי - 5 - 00017401 (3x63)

סוג תעריף	סוג צריכה	קריאה קודמת	קריאה נוכחית	סה"כ צריכה בקוט"ש	מחיר לקוט"ש בא"ג	סה"כ לתשלום
פרטי חשבון עבור תאריכים:						
777	פסגה	01/12/22	31/12/22	191.76	103.20	197.90 ₪
778	גבע	96,090.36	96,125.11	34.74	62.21	21.61 ₪
779	שפל	79,386.06	79,791.20	405.13	37.88	153.46 ₪

סה"כ לדייר:

פסגה	גבע	שפל	סה"כ	שיא ביקוש
191.76	34.74	405.13	631.64	5.73
197.90 ₪	21.61 ₪	153.46 ₪	372.98 ₪	

סה"כ צריכה

סה"כ לתשלום

38.53 ₪	תשלום קבוע	
11.74 ₪	תשלום עבור גודל חיבור בKVA (3x63)	
423.25 ₪	סה"כ לתשלום	לא כולל מע"מ

התפלגות חיוב בש"ח לפי תע"ז

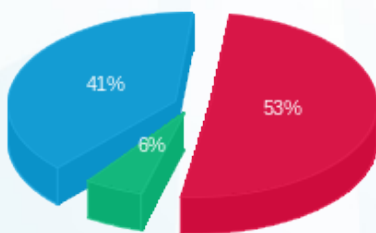

- פסגה (197.90 ₪) 53%
- גבע (21.61 ₪) 6%
- שפל (153.46 ₪) 41%

הסטוריית צריכה בקוט"ש

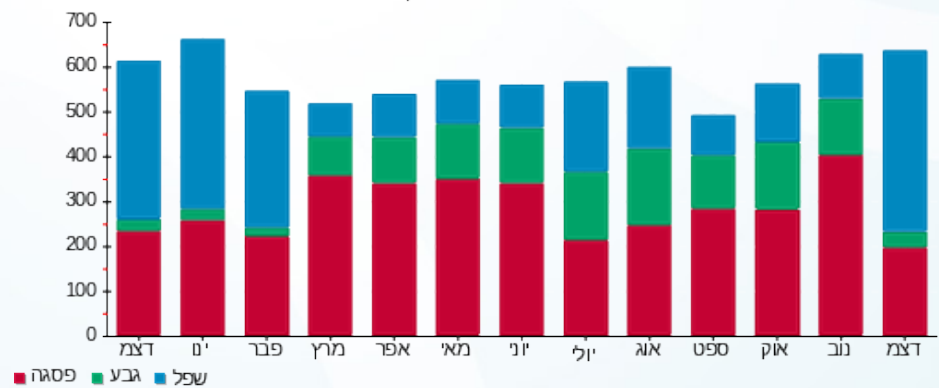



09/01/23 תאריך הפקה:
 31/12/22 תאריך קריאה נוכחית:
 01/12/22 תאריך קריאה קודמת:

שם דייר: דרים ספורט - שלב ב משנאי 1
 שם אתר: קניון רננים

לקוח/ה נכבד/ה, אנו מתכבדים להגיש את חישוב צריכת החשמל לתקופה 01/12/22 - 31/12/22:

דרים ספורט - שלב ב משנאי 1 - 5 - 00017320(3x250)

סוג תעריף	סוג צריכה	קריאה קודמת	קריאה נוכחית	סה"כ צריכה בקוט"ש	מחיר לקוט"ש בא"ג	סה"כ לתשלום
פרטי חשבון עבור תאריכים:						
777	פסגה	01/12/22	31/12/22	5,883.45	103.20	6,071.72 ₪
778	גבע	361,731.60	362,593.51	861.91	62.21	536.19 ₪
779	שפל	492,039.88	502,645.05	10,605.17	37.88	4,017.24 ₪

סה"כ לדייר:

פסגה	גבע	שפל	סה"כ	שיא ביקוש
5,883.45	861.91	10,605.17	17,350.53	75.62
6,071.72 ₪	536.19 ₪	4,017.24 ₪	10,625.15 ₪	

סה"כ צריכה
 סה"כ לתשלום

214.95 ₪	תשלום קבוע	
46.59 ₪	תשלום עבור גודל חיבור בKVA (3x250)	
10,886.69 ₪	סה"כ לתשלום	לא כולל מע"מ

התפלגות חיוב בש"ח לפי תע"ז

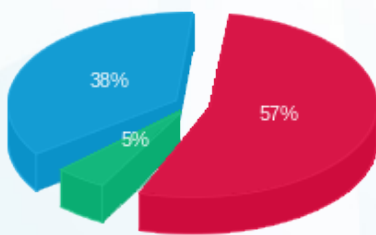

■ פסגה (6,071.72 ₪)
 ■ גבע (536.19 ₪)
 ■ שפל (4,017.24 ₪)

הסטוריית צריכה בקוט"ש

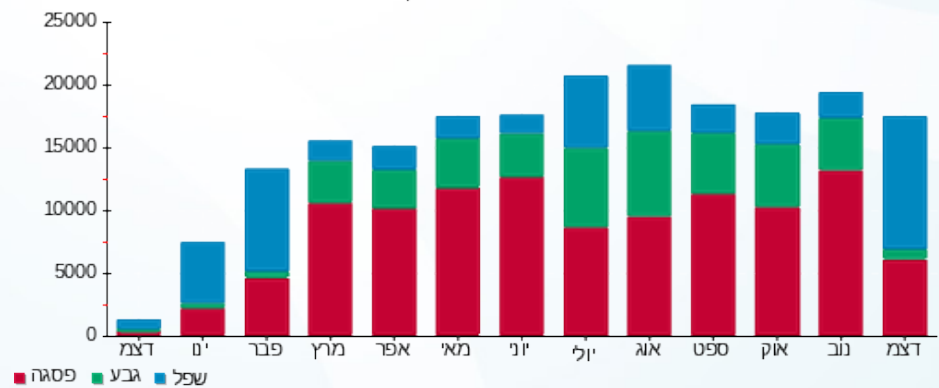

09/01/23 תאריך הפקה:
 31/12/22 תאריך קריאה נוכחית:
 01/12/22 תאריך קריאה קודמת:

שם דייר: דרך היין בע"מ - שלב ב משנאי 2
 שם אתר: קניון רננים

לקוח/ה נכבד/ה, אנו מתכבדים להגיש את חישוב צריכת החשמל לתקופה 01/12/22 - 31/12/22:

דרך היין בעמ שלב ב משנאי 2 - 1 - 00017460(3x63)

סוג תעריף	סוג צריכה	קריאה קודמת	קריאה נוכחית	סה"כ צריכה בקוט"ש	מחיר לקוט"ש בא"ג	סה"כ לתשלום
פרטי חשבון עבור תאריכים:						
		01/12/22	31/12/22			
777	פסגה	354,877.98	355,081.37	203.40	103.20	209.91 ₪
778	גבע	278,819.61	278,870.88	51.27	62.21	31.89 ₪
779	שפל	349,372.41	349,883.92	511.51	37.88	193.76 ₪

סה"כ לדייר:

פסגה	גבע	שפל	סה"כ	שיא ביקוש
203.40	51.27	511.51	766.18	5.61
209.91 ₪	31.89 ₪	193.76 ₪	435.56 ₪	

סה"כ צריכה
 סה"כ לתשלום

214.95 ₪	תשלום קבוע	
11.74 ₪	תשלום עבור גודל חיבור בKVA (3x63)	
662.25 ₪	סה"כ לתשלום	לא כולל מע"מ

התפלגות חיוב בש"ח לפי תעו"ז

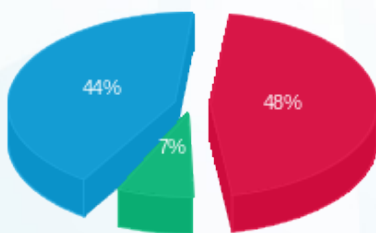

■ פסגה (209.91 ₪)
 ■ גבע (31.89 ₪)
 ■ שפל (193.76 ₪)

הסטוריית צריכה בקוט"ש

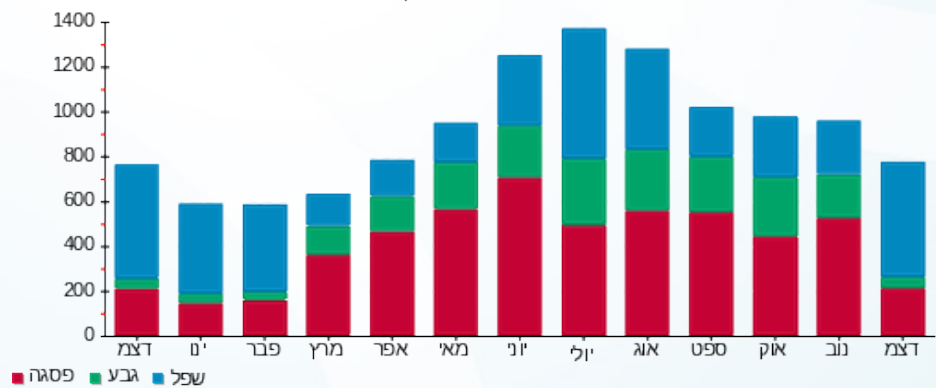



09/01/23

תאריך הפקדה:

שם דייר: הגוגל - שלב ב משנאי 1

31/12/22

תאריך קריאה נוכחית:

שם אתר: קניון רננים

01/12/22

תאריך קריאה קודמת:

לקוח/ה נכבד/ה, אנו מתכבדים להגיש את חישוב צריכת החשמל לתקופה 01/12/22 - 31/12/22:

הגוגל שלב ב משנאי 1 - 3 - 00017400(3x63)

סוג תעריף	סוג צריכה	קריאה קודמת	קריאה נוכחית	סה"כ צריכה בקוט"ש	מחיר לקוט"ש בא"ג	סה"כ לתשלום
פרטי חשבון עבור תאריכים:						
777	פסגה	01/12/22	31/12/22	97.91	103.20	101.04 ₪
778	גבע	147,018.96	147,033.15	14.18	62.21	8.82 ₪
779	שפל	76,379.44	76,640.16	260.72	37.88	98.76 ₪

סה"כ לדייר:

פסגה	גבע	שפל	סה"כ	שיא ביקוש
97.91	14.18	260.72	372.81	4.33
101.04 ₪	8.82 ₪	98.76 ₪	208.63 ₪	

סה"כ צריכה

סה"כ לתשלום

38.53 ₪	תשלום קבוע	
11.74 ₪	תשלום עבור גודל חיבור בKVA (3x63)	
258.90 ₪	סה"כ לתשלום	לא כולל מע"מ

התפלגות חיוב בש"ח לפי תעו"ז

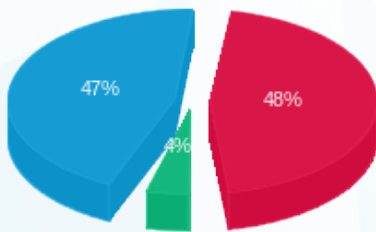

- פסגה (101.04 ₪) 47%
- גבע (8.82 ₪) 4%
- שפל (98.76 ₪) 48%

הסטוריית צריכה בקוט"ש

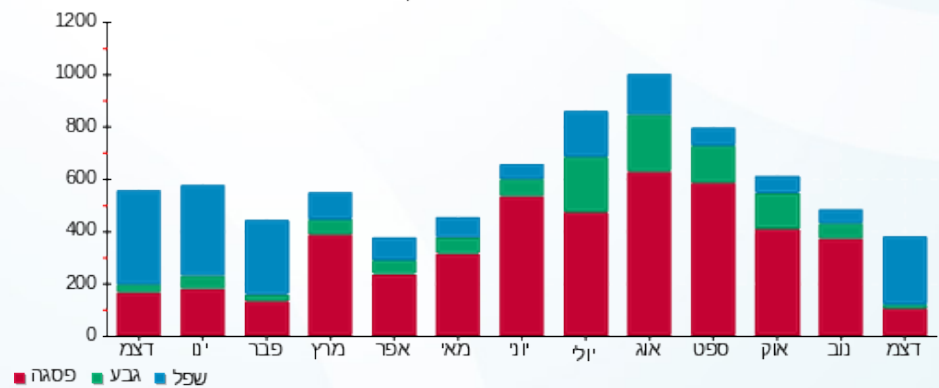



09/01/23

תאריך הפקדה:

שם דייר: הגות
שם אתר: קניון רננים

31/12/22

תאריך קריאה נוכחית:

01/12/22

תאריך קריאה קודמת:

לקוח/ה נכבד/ה, אנו מתכבדים להגיש את חישוב צריכת החשמל לתקופה 01/12/22 - 31/12/22:

הגות - 1 - 14155697(3x100)

סוג תעריף	סוג צריכה	קריאה קודמת	קריאה נוכחית	סה"כ צריכה בקוט"ש	מחיר לקוט"ש בא"ג	סה"כ לתשלום
		01/12/22	31/12/22			
777	פסגה	58,653.40	59,095.80	442.40	103.20	456.56 ₪
778	גבע	19,731.60	19,777.20	45.60	62.21	28.37 ₪
779	שפל	17,856.60	18,458.00	601.40	37.88	227.81 ₪

סה"כ לדייר:

פסגה	גבע	שפל	סה"כ	שיא ביקוש
442.40	45.60	601.40	1,089.40	7.89
456.56 ₪	28.37 ₪	227.81 ₪	712.73 ₪	

סה"כ צריכה

סה"כ לתשלום

214.95 ₪	תשלום קבוע	
18.64 ₪	תשלום עבור גודל חיבור בKVA (3x100)	
946.32 ₪	סה"כ לתשלום	לא כולל מע"מ

התפלגות חיוב בש"ח לפי תעו"ז

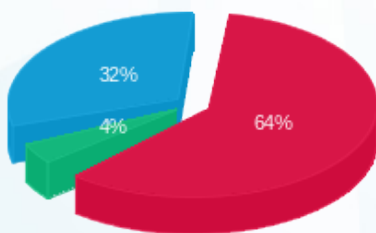

- פסגה (456.56 ₪) - 64%
- גבע (28.37 ₪) - 32%
- שפל (227.81 ₪) - 4%

הסטוריית צריכה בקוט"ש

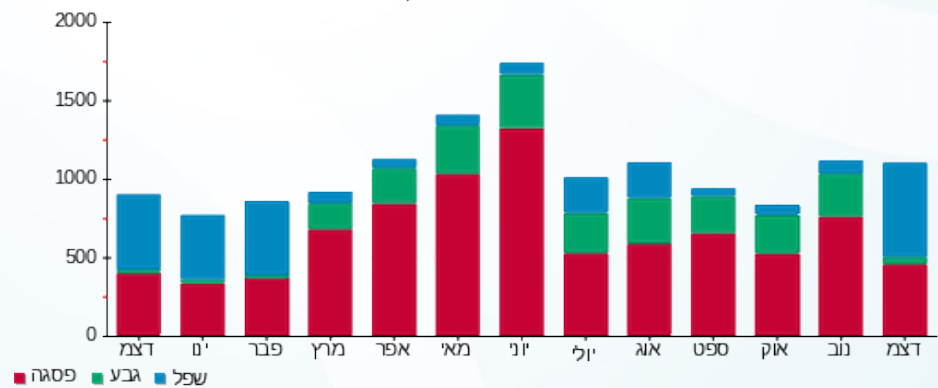



09/01/23

תאריך הפקדה:

שם דייר: הדליס של רבקה

31/12/22

תאריך קריאה נוכחית:

שם אתר: קניון רננים

01/12/22

תאריך קריאה קודמת:

לקוח/ה נכבד/ה, אנו מתכבדים להגיש את חישוב צריכת החשמל לתקופה 01/12/22 - 31/12/22:

הדליס של רבקה - 8 - 00020429(3x250)

סוג תעריף	סוג צריכה	קריאה קודמת	קריאה נוכחית	סה"כ צריכה בקוט"ש	מחיר לקוט"ש בא"ג	סה"כ לתשלום
פרטי חשבון עבור תאריכים:						
777	פסגה	01/12/22	31/12/22	2,075.94	103.20	2,142.37 ₪
778	גבע	184,946.60	185,706.84	760.24	62.21	472.94 ₪
779	שפל	369,742.53	377,044.81	7,302.28	37.88	2,766.10 ₪

סה"כ לדייר:

פסגה	גבע	שפל	סה"כ	שיא ביקוש
2,075.94	760.24	7,302.28	10,138.45	32.41
2,142.37 ₪	472.94 ₪	2,766.10 ₪	5,381.41 ₪	

סה"כ צריכה

סה"כ לתשלום

214.95 ₪	תשלום קבוע	
46.59 ₪	תשלום עבור גודל חיבור בKVA (3x250)	
5,642.95 ₪	סה"כ לתשלום	לא כולל מע"מ

התפלגות חיוב בש"ח לפי תע"ז

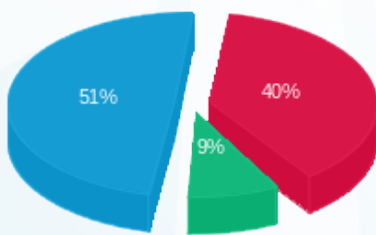

- פסגה (2,142.37 ₪) 51%
- גבע (472.94 ₪) 9%
- שפל (2,766.10 ₪) 40%

הסטוריית צריכה בקוט"ש

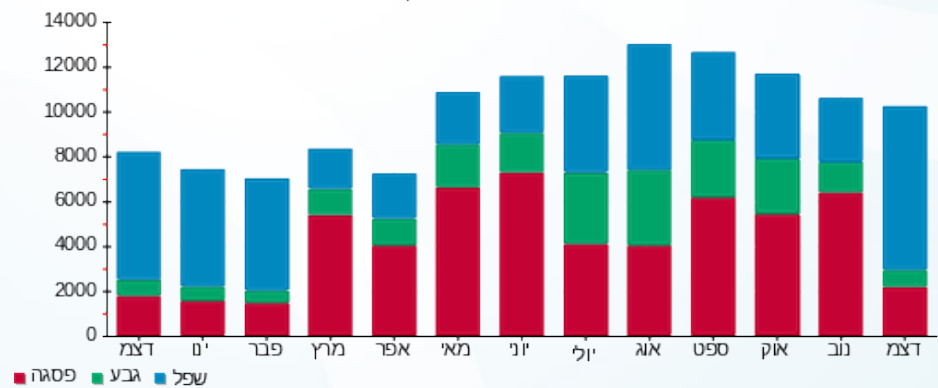



09/01/23

תאריך הפקדה:

שם דייר: הודיס - שלב ב משנאי 2

31/12/22

תאריך קריאה נוכחית:

שם אתר: קניון רננים

01/12/22

תאריך קריאה קודמת:

לקוח/ה נכבד/ה, אנו מתכבדים להגיש את חישוב צריכת החשמל לתקופה 01/12/22 - 31/12/22:

הודיס שלב ב משנאי 2 - 2 (3x63)00020517

סוג תעריף	סוג צריכה	קריאה קודמת	קריאה נוכחית	סה"כ צריכה בקוט"ש	מחיר לקוט"ש בא"ג	סה"כ לתשלום
פרטי חשבון עבור תאריכים:						
777	פסגה	01/12/22	31/12/22	820.48	103.20	846.73 ₪
778	גבע	64,240.76	64,399.60	158.84	62.21	98.81 ₪
779	שפל	87,880.26	89,751.55	1,871.28	37.88	708.84 ₪

סה"כ לדייר:

פסגה	גבע	שפל	סה"כ	שיא ביקוש
820.48	158.84	1,871.28	2,850.60	13.71
846.73 ₪	98.81 ₪	708.84 ₪	1,654.39 ₪	

סה"כ צריכה

סה"כ לתשלום

214.95 ₪	תשלום קבוע	
11.74 ₪	תשלום עבור גודל חיבור בKVA (3x63)	
1,881.08 ₪	סה"כ לתשלום	לא כולל מע"מ

התפלגות חיוב בש"ח לפי תעו"ז

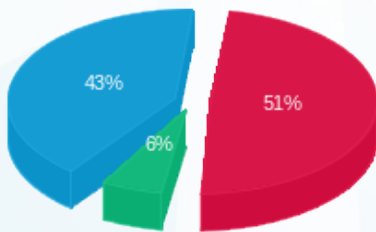

- פסגה (846.73 ₪) - 51%
- גבע (98.81 ₪) - 43%
- שפל (708.84 ₪) - 6%

הסטוריית צריכה בקוט"ש

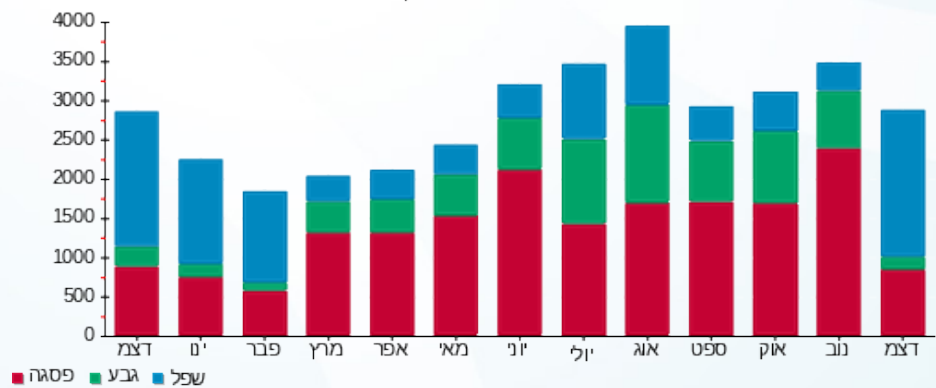

09/01/23 תאריך הפקה:
 31/12/22 תאריך קריאה נוכחית:
 01/12/22 תאריך קריאה קודמת:

שם דייר: הוט - דוכן
 שם אתר: קניון רננים

לקוח/ה נכבד/ה, אנו מתכבדים להגיש את חישוב צריכת החשמל לתקופה 01/12/22 - 31/12/22:

דוכן הוט - 1 - 17313130 (3x63)

סה"כ לתשלום	מחיר לקוט"ש בא"ג	סה"כ צריכה בקוט"ש	קריאה נוכחית	קריאה קודמת	סוג צריכה	סוג תעריף
			31/12/22	01/12/22		פרטי חשבון עבור תאריכים:
278.74 ₪	103.20	270.10	21,658.80	21,388.70	פסגה	777
53.69 ₪	62.21	86.30	10,454.40	10,368.10	גבע	778
285.16 ₪	37.88	752.80	28,788.80	28,036.00	שפל	779

סה"כ לדייר:

שיא ביקוש	סה"כ	שפל	גבע	פסגה
3.69	1,109.20	752.80	86.30	270.10
	617.59 ₪	285.16 ₪	53.69 ₪	278.74 ₪

סה"כ צריכה
 סה"כ לתשלום

214.95 ₪	תשלום קבוע	
11.74 ₪	תשלום עבור גודל חיבור בKVA (3x63)	
844.28 ₪	סה"כ לתשלום	לא כולל מע"מ

התפלגות חיוב בש"ח לפי תע"ז

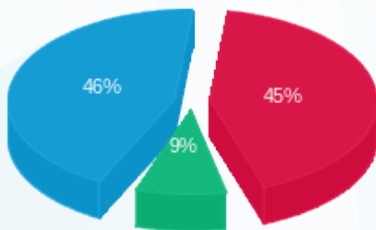

■ פסגה (278.74 ₪)
 ■ גבע (53.69 ₪)
 ■ שפל (285.16 ₪)

הסטוריית צריכה בקוט"ש

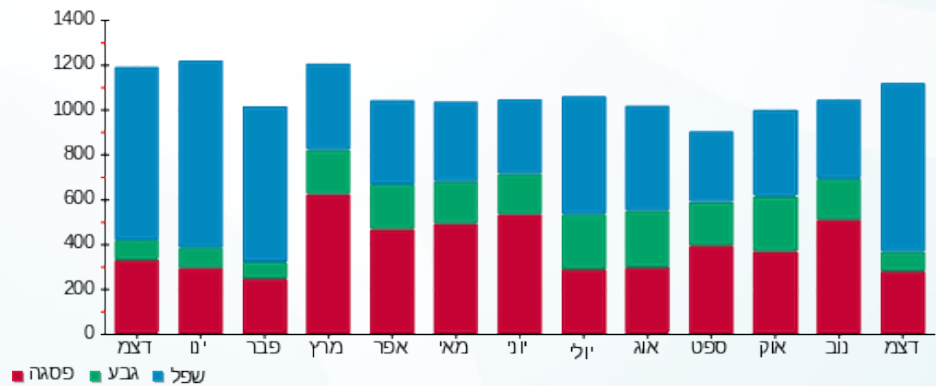

09/01/23 תאריך הפקה:
 31/12/22 תאריך קריאה נוכחית:
 01/12/22 תאריך קריאה קודמת:

שם דייר: הום סנטר - שלב א משנאי 3
 שם אתר: קניון רננים

לקוח/ה נכבד/ה, אנו מתכבדים להגיש את חישוב צריכת החשמל לתקופה 01/12/22 - 31/12/22:

הום סנטר שלב א משנאי 3 - 3 - 00015828(3x630)

סוג תעריף	סוג צריכה	קריאה קודמת	קריאה נוכחית	סה"כ צריכה בקוט"ש	מחיר לקוט"ש בא"ג	סה"כ לתשלום
פרטי חשבון עבור תאריכים:						
777	פסגה	01/12/22	31/12/22	8,704.33	103.20	8,982.87 ₪
778	גבע	1,162,734.36	1,164,134.45	1,400.09	62.21	870.99 ₪
779	שפל	3,712,867.82	3,734,694.61	21,826.79	37.88	8,267.99 ₪

סה"כ לדייר:

פסגה	גבע	שפל	סה"כ	שיא ביקוש
8,704.33	1,400.09	21,826.79	31,931.21	185.74
8,982.87 ₪	870.99 ₪	8,267.99 ₪	18,121.85 ₪	

סה"כ צריכה
 סה"כ לתשלום

214.95 ₪	תשלום קבוע	
117.40 ₪	תשלום עבור גודל חיבור בKVA (3x630)	
18,454.21 ₪	סה"כ לתשלום	לא כולל מע"מ

התפלגות חיוב בש"ח לפי תע"ז

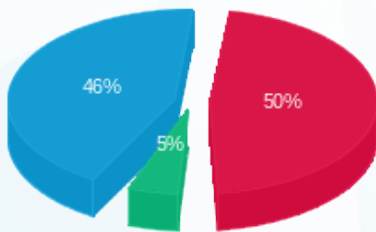

■ פסגה (8,982.87 ₪)
 ■ גבע (870.99 ₪)
 ■ שפל (8,267.99 ₪)

הסטוריית צריכה בקוט"ש

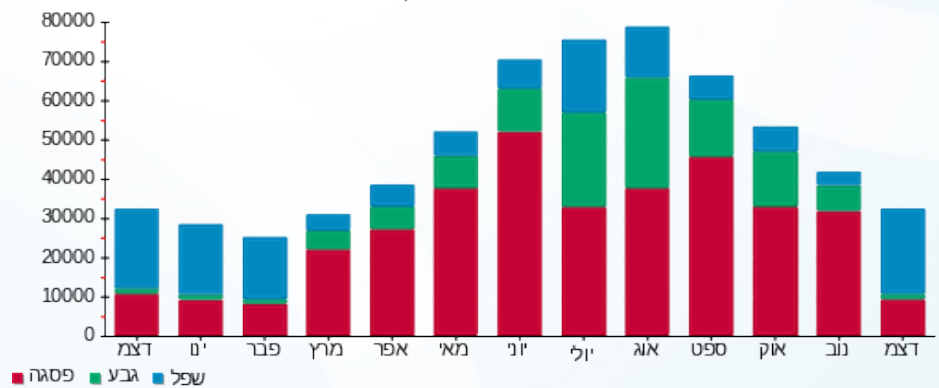

■ פסגה ■ גבע ■ שפל



09/01/23

תאריך הפקדה:

שם דייר: היינס - שלב ב משנאי 2

31/12/22

תאריך קריאה נוכחית:

שם אתר: קניון רננים

01/12/22

תאריך קריאה קודמת:

לקוח/ה נכבד/ה, אנו מתכבדים להגיש את חישוב צריכת החשמל לתקופה 01/12/22 - 31/12/22:

היינס שלב ב משנאי 2 - 2 - 00017401(3x63)

סוג תעריף	סוג צריכה	קריאה קודמת	קריאה נוכחית	סה"כ צריכה בקוט"ש	מחיר לקוט"ש בא"ג	סה"כ לתשלום
פרטי חשבון עבור תאריכים:						
777	פסגה	01/12/22	31/12/22	1,177.14	103.20	1,214.80 ₪
778	גבע	224,405.49	224,514.94	109.46	62.21	68.09 ₪
779	שפל	184,342.46	186,107.82	1,765.36	37.88	668.72 ₪

סה"כ לדייר:

פסגה	גבע	שפל	סה"כ	שיא ביקוש
1,177.14	109.46	1,765.36	3,051.95	14.67
1,214.80 ₪	68.09 ₪	668.72 ₪	1,951.61 ₪	

סה"כ צריכה

סה"כ לתשלום

214.95 ₪	תשלום קבוע	
11.74 ₪	תשלום עבור גודל חיבור בKVA (3x63)	
2,178.31 ₪	סה"כ לתשלום	לא כולל מע"מ

התפלגות חיוב בש"ח לפי תעו"ז

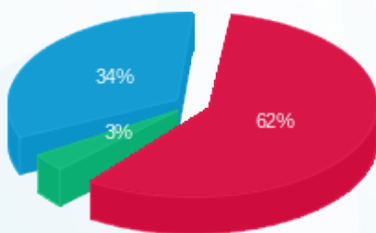

- פסגה (1,214.80 ₪) 62%
- גבע (68.09 ₪) 3%
- שפל (668.72 ₪) 34%

הסטוריית צריכה בקוט"ש

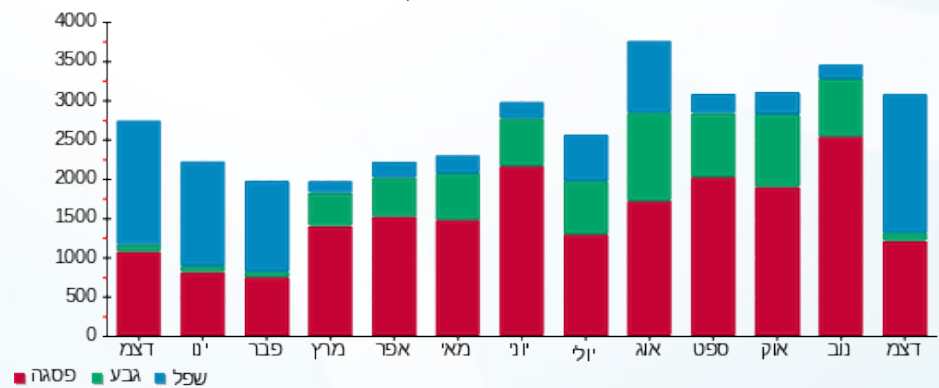

09/01/23 תאריך הפקה:
 31/12/22 תאריך קריאה נוכחית:
 01/12/22 תאריך קריאה קודמת:

שם דייר: היפרטוי - שלב א משנאי 1
 שם אתר: קניון רננים

לקוח/ה נכבד/ה, אנו מתכבדים להגיש את חישוב צריכת החשמל לתקופה 01/12/22 - 31/12/22:

היפרטוי - שלב א משנאי 1 - 5 - 00025354 (0x0)

סוג תעריף	סוג צריכה	קריאה קודמת	קריאה נוכחית	סה"כ צריכה בקוט"ש	מחיר לקוט"ש בא"ג	סה"כ לתשלום
פרטי חשבון עבור תאריכים:						
777	פסגה	01/12/22	31/12/22	2,369.52	103.20	2,445.34 ₪
778	גבע	218,018.55	218,322.41	303.86	62.21	189.03 ₪
779	שפל	185,834.57	189,849.55	4,014.99	37.88	1,520.88 ₪

סה"כ לדייר:

פסגה	גבע	שפל	סה"כ	שיא ביקוש
2,369.52	303.86	4,014.99	6,688.36	30.06
2,445.34 ₪	189.03 ₪	1,520.88 ₪	4,155.25 ₪	

סה"כ צריכה
סה"כ לתשלום

214.95 ₪	תשלום קבוע	
0.00 ₪	תשלום עבור גודל חיבור בKVA (0x0)	
4,370.20 ₪	סה"כ לתשלום	לא כולל מע"מ

התפלגות חיוב בש"ח לפי תעו"ז

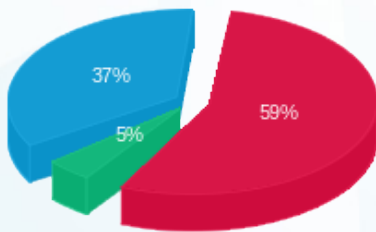

■ פסגה (2,445.34 ₪) 59%
 ■ גבע (189.03 ₪) 5%
 ■ שפל (1,520.88 ₪) 37%

הסטוריית צריכה בקוט"ש

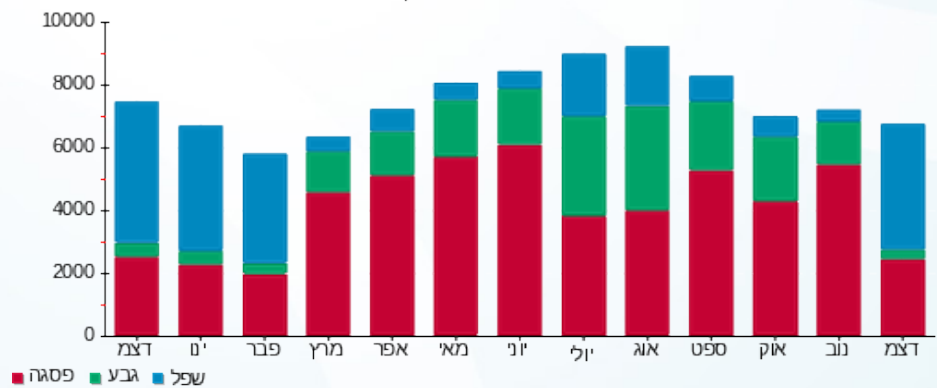

09/01/23 תאריך הפקה:
 31/12/22 תאריך קריאה נוכחית:
 01/12/22 תאריך קריאה קודמת:

שם דייר: הלד (B-111) - שלב א משנאי 2
 שם אתר: קניון רננים

לקוח/ה נכבד/ה, אנו מתכבדים להגיש את חישוב צריכת החשמל לתקופה 01/12/22 - 31/12/22:

הלד (B-111) שלב א משנאי 2 - 2 - 00022545 (3x63)

סוג תעריף	סוג צריכה	קריאה קודמת	קריאה נוכחית	סה"כ צריכה בקוט"ש	מחיר לקוט"ש בא"ג	סה"כ לתשלום
פרטי חשבון עבור תאריכים:						
		01/12/22	31/12/22			
777	פסגה	148,389.95	148,736.86	346.91	103.20	358.01 ₪
778	גבע	80,852.87	80,906.59	53.71	62.21	33.41 ₪
779	שפל	54,043.10	54,719.47	676.37	37.88	256.21 ₪

סה"כ לדייר:

פסגה	גבע	שפל	סה"כ	שיא ביקוש
346.91	53.71	676.37	1,076.99	6.59
358.01 ₪	33.41 ₪	256.21 ₪	647.63 ₪	

סה"כ צריכה
 סה"כ לתשלום

214.95 ₪	תשלום קבוע	
11.74 ₪	תשלום עבור גודל חיבור בKVA (3x63)	
874.32 ₪	סה"כ לתשלום	לא כולל מע"מ

התפלגות חיוב בש"ח לפי תעו"ז

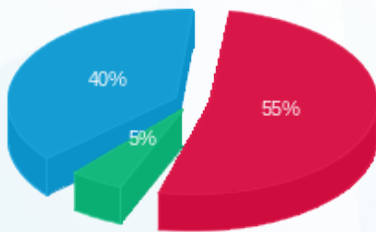

■ פסגה (358.01 ₪)
 ■ גבע (33.41 ₪)
 ■ שפל (256.21 ₪)

הסטוריית צריכה בקוט"ש

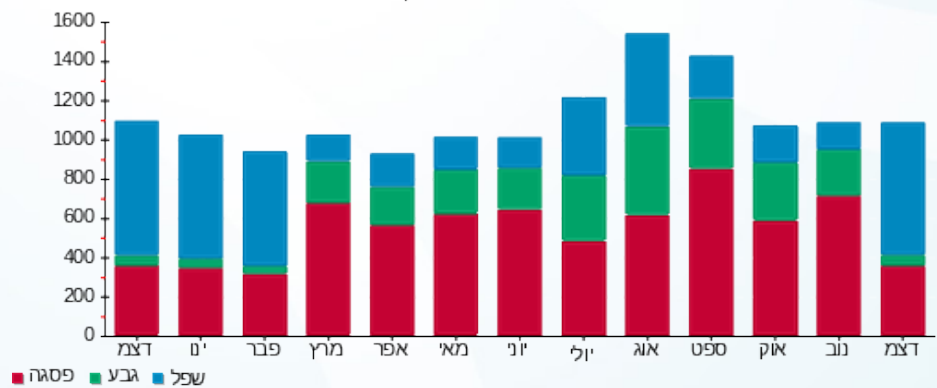



09/01/23

תאריך הפקה:

שם דייר: הלפרין - א משנאי 2

31/12/22

תאריך קריאה נוכחית:

שם אתר: קניון רננים

01/12/22

תאריך קריאה קודמת:

לקוח/ה נכבד/ה, אנו מתכבדים להגיש את חישוב צריכת החשמל לתקופה 01/12/22 - 31/12/22:

הלפרין א משנאי 2 - 8 - 00022545 (3x63)

סוג תעריף	סוג צריכה	קריאה קודמת	קריאה נוכחית	סה"כ צריכה בקוט"ש	מחיר לקוט"ש בא"ג	סה"כ לתשלום
		01/12/22	31/12/22			
777	פסגה	125,535.20	125,911.20	376.00	103.20	388.03 ₪
778	גבע	63,692.06	63,789.73	97.67	62.21	60.76 ₪
779	שפל	53,805.95	54,711.28	905.33	37.88	342.94 ₪

סה"כ לדייר:

פסגה	גבע	שפל	סה"כ	שיא ביקוש
376.00	97.67	905.33	1,379.00	5.70
388.03 ₪	60.76 ₪	342.94 ₪	791.73 ₪	

סה"כ צריכה

סה"כ לתשלום

38.53 ₪	תשלום קבוע	
11.74 ₪	תשלום עבור גודל חיבור בKVA (3x63)	
842.00 ₪	סה"כ לתשלום	לא כולל מע"מ

התפלגות חיוב בש"ח לפי תעו"ז

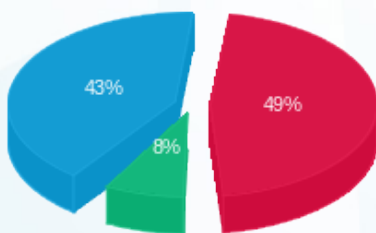

- פסגה (388.03 ₪) 49%
- גבע (60.76 ₪) 43%
- שפל (342.94 ₪) 8%

הסטוריית צריכה בקוט"ש

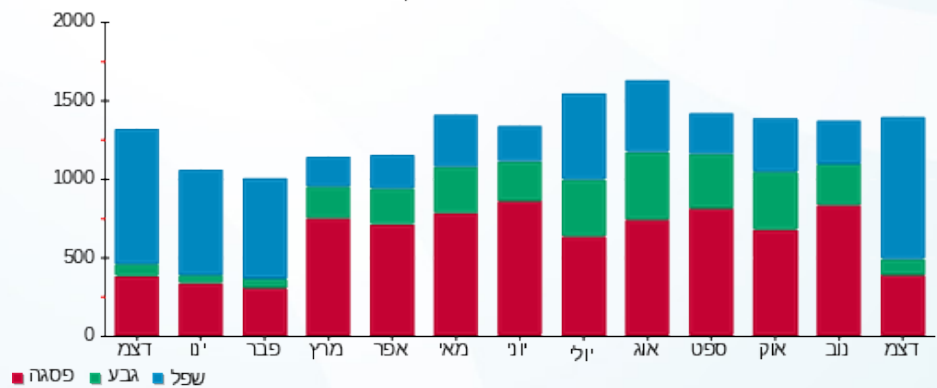



09/01/23

תאריך הפקה:

שם דייר: המשביר לצרכן ישראל בע"מ - שלב ב משנאי 2
שם אתר: קניון רננים

31/12/22

תאריך קריאה נוכחי:

01/12/22

תאריך קריאה קודמת:

לקוח/ה נכבד/ה, אנו מתכבדים להגיש את חישוב צריכת החשמל לתקופה 01/12/22 - 31/12/22:

המשביר לצרכן ישראל בע"מ שלב ב משנאי 2 - 2 - 00017398(0001250x3)

סוג תעריף	סוג צריכה	קריאה קודמת	קריאה נוכחית	סה"כ צריכה בקוט"ש	מחיר לקוט"ש בא"ג	סה"כ לתשלום
		01/12/22	31/12/22			
777	פסגה	8,814,890.60	8,828,025.82	13,135.22	103.20	13,555.55 ₪
778	גבע	5,937,435.96	5,938,809.92	1,373.96	62.21	854.74 ₪
779	שפל	2,969,508.38	2,991,297.32	21,788.94	37.88	8,253.65 ₪

תוספת כסף

תוספת כסף	הערה	סה"כ לתשלום
		450.00 ₪

סה"כ לדייר:

פסגה	גבע	שפל	סה"כ	שיא ביקוש
13,135.22	1,373.96	21,788.94	36,298.12	129.76
13,555.55 ₪	854.74 ₪	8,253.65 ₪	23,113.94 ₪	

לא כולל מע"מ	סה"כ לתשלום	תשלום קבוע
		214.95 ₪
		232.95 ₪
		תשלום עבור גודל חיבור בKVA (3x1250)
		23,561.83 ₪

התפלגות חיוב בש"ח לפי תעו"ז

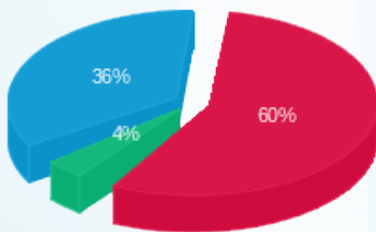

פסגה (13,555.55 ₪) - 60%
גבע (854.74 ₪) - 36%
שפל (8,253.65 ₪) - 4%

הסטוריית צריכה בקוט"ש

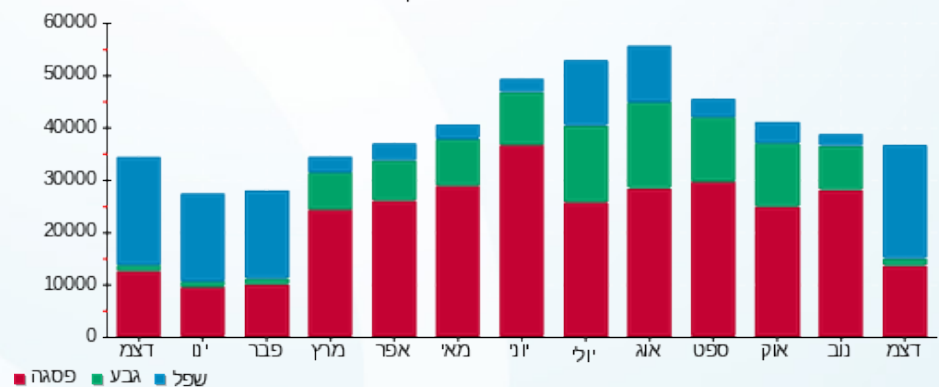



09/01/23

תאריך הפקדה:

שם דייר: הסטוק - שלב ב משנאי 2

31/12/22

תאריך קריאה נוכחית:

שם אתר: קניון רננים

01/12/22

תאריך קריאה קודמת:

לקוח/ה נכבד/ה, אנו מתכבדים להגיש את חישוב צריכת החשמל לתקופה 01/12/22 - 31/12/22:

הסטוק - שלב ב משנאי 2 - 8 - 00017405(3x250)

סוג תעריף	סוג צריכה	קריאה קודמת	קריאה נוכחית	סה"כ צריכה בקוט"ש	מחיר לקוט"ש בא"ג	סה"כ לתשלום
פרטי חשבון עבור תאריכים:						
		01/12/22	31/12/22			
777	פסגה	797,887.64	802,079.61	4,191.96	103.20	4,326.10 ₪
778	גבע	411,803.60	412,356.35	552.75	62.21	343.87 ₪
779	שפל	281,885.49	289,834.94	7,949.46	37.88	3,011.25 ₪

סה"כ לדייר:

פסגה	גבע	שפל	סה"כ	שיא ביקוש
4,191.96	552.75	7,949.46	12,694.17	64.58
4,326.10 ₪	343.87 ₪	3,011.25 ₪	7,681.23 ₪	

סה"כ צריכה

סה"כ לתשלום

214.95 ₪	תשלום קבוע	
46.59 ₪	תשלום עבור גודל חיבור בKVA (3x250)	
7,942.77 ₪	סה"כ לתשלום	לא כולל מע"מ

התפלגות חיוב בש"ח לפי תע"ז

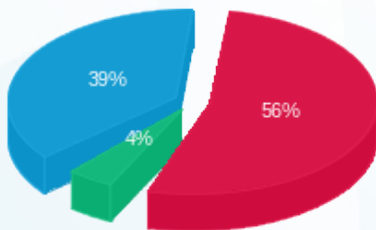

- פסגה (4,326.10 ₪) 56%
- גבע (343.87 ₪) 39%
- שפל (3,011.25 ₪) 4%

הסטוריית צריכה בקוט"ש

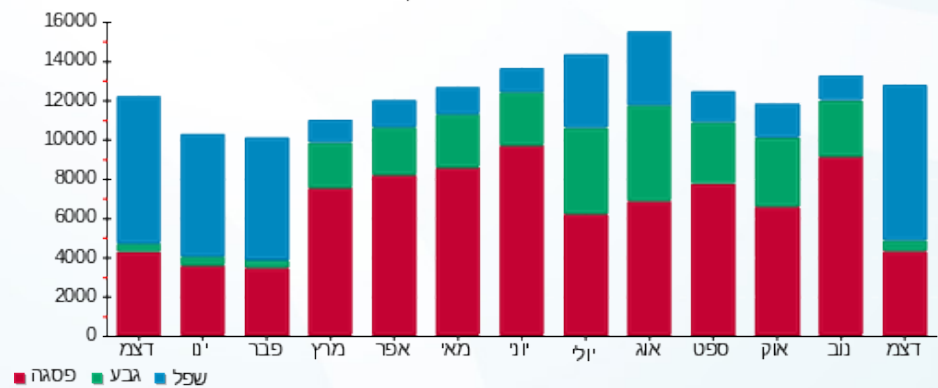

09/01/23 תאריך הפקה:
 31/12/22 תאריך קריאה נוכחית:
 01/12/22 תאריך קריאה קודמת:

שם דייר: הפנינג חדש - שלב ב משנאי 2
 שם אתר: קניון רננים

לקוח/ה נכבד/ה, אנו מתכבדים להגיש את חישוב צריכת החשמל לתקופה 01/12/22 - 31/12/22:

הפנינג- חדש שלב ב משנאי 2 - 2 - 00017460 (3x63)

סוג תעריף	סוג צריכה	קריאה קודמת	קריאה נוכחית	סה"כ צריכה בקוט"ש	מחיר לקוט"ש בא"ג	סה"כ לתשלום
פרטי חשבון עבור תאריכים:						
777	פסגה	01/12/22	31/12/22	419.38	103.20	₪ 432.80
778	גבע	144,541.27	144,568.73	27.46	62.21	₪ 17.08
779	שפל	99,284.65	99,670.68	386.03	37.88	₪ 146.23

סה"כ לדיר:

פסגה	גבע	שפל	סה"כ	שיא ביקוש
419.38	27.46	386.03	832.87	4.67
₪ 432.80	₪ 17.08	₪ 146.23	₪ 596.11	

סה"כ צריכה
 סה"כ לתשלום

₪ 38.53	תשלום קבוע	
₪ 11.74	תשלום עבור גודל חיבור בKVA (3x63)	
₪ 646.38	סה"כ לתשלום	לא כולל מע"מ

התפלגות חיוב בש"ח לפי תעו"ז

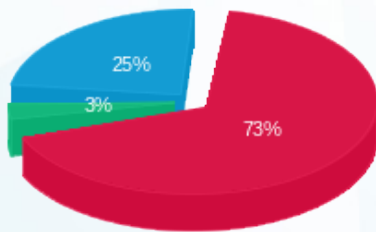

פסגה (₪ 432.80) 73%
 גבע (₪ 17.08) 3%
 שפל (₪ 146.23) 25%

הסטוריית צריכה בקוט"ש

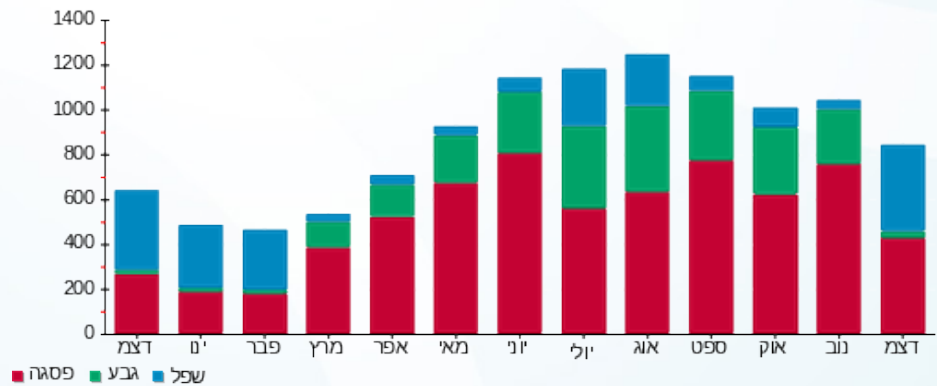



09/01/23

תאריך הפקדה:

שם דייר: הצורפים - שלב ב משנאי 1

31/12/22

תאריך קריאה נוכחית:

שם אתר: קניון רננים

01/12/22

תאריך קריאה קודמת:

לקוח/ה נכבד/ה, אנו מתכבדים להגיש את חישוב צריכת החשמל לתקופה 01/12/22 - 31/12/22:

הצורפים - שלב ב משנאי 1 - 6 - 00017403(3x63)

סוג תעריף	סוג צריכה	קריאה קודמת	קריאה נוכחית	סה"כ צריכה בקוט"ש	מחיר לקוט"ש בא"ג	סה"כ לתשלום
פרטי חשבון עבור תאריכים:						
777	פסגה	01/12/22	31/12/22	421.10	103.20	434.58 ₪
778	גבע	132,230.84	132,280.25	49.42	62.21	30.74 ₪
779	שפל	77,836.74	78,573.43	736.69	37.88	279.06 ₪

סה"כ לדייר:

פסגה	גבע	שפל	סה"כ	שיא ביקוש
421.10	49.42	736.69	1,207.22	6.24
₪ 434.58	₪ 30.74	₪ 279.06	₪ 744.38	

סה"כ צריכה

סה"כ לתשלום

214.95 ₪	תשלום קבוע	
11.74 ₪	תשלום עבור גודל חיבור בKVA (3x63)	
971.07 ₪	סה"כ לתשלום	לא כולל מע"מ

התפלגות חיוב בש"ח לפי תע"ז

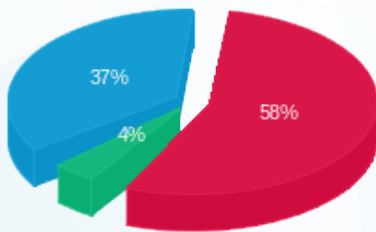

- פסגה (₪ 434.58) 58%
- גבע (₪ 30.74) 4%
- שפל (₪ 279.06) 37%

הסטוריית צריכה בקוט"ש

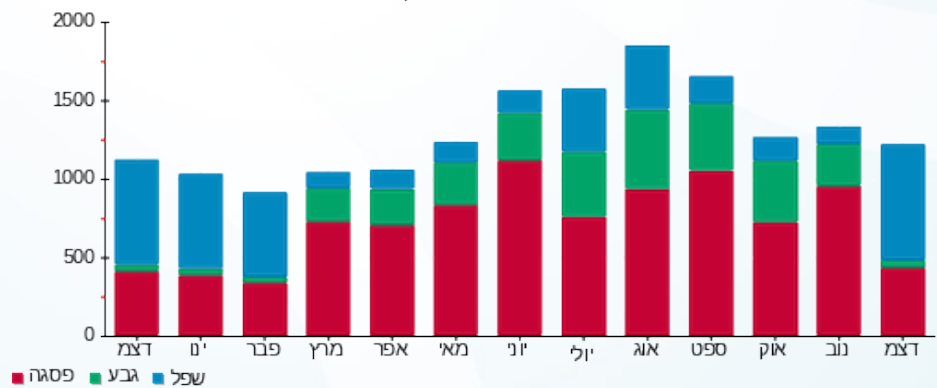

09/01/23 תאריך הפקה:
 31/12/22 תאריך קריאה נוכחית:
 01/12/22 תאריך קריאה קודמת:

שם דייר: ורדינון חדש - שלב ב משנאי 2
 שם אתר: קניון רננים

לקוח/ה נכבד/ה, אנו מתכבדים להגיש את חישוב צריכת החשמל לתקופה 01/12/22 - 31/12/22:

ורדינון חדש - 4 - 00017456(3x63)

סוג תעריף	סוג צריכה	קריאה קודמת	קריאה נוכחית	סה"כ צריכה בקוט"ש	מחיר לקוט"ש בא"ג	סה"כ לתשלום
פרטי חשבון עבור תאריכים:						
777	פסגה	01/12/22	31/12/22	412.79	103.20	426.00 ₪
778	גבע	276,575.39	276,644.52	69.14	62.21	43.01 ₪
779	שפל	207,783.77	208,729.14	945.38	37.88	358.11 ₪

סה"כ לדייר:

פסגה	גבע	שפל	סה"כ	שיא ביקוש
412.79	69.14	945.38	1,427.30	8.31
426.00 ₪	43.01 ₪	358.11 ₪	827.12 ₪	

סה"כ צריכה
 סה"כ לתשלום

214.95 ₪	תשלום קבוע	
11.74 ₪	תשלום עבור גודל חיבור בKVA (3x63)	
1,053.81 ₪	סה"כ לתשלום	לא כולל מע"מ

התפלגות חיוב בש"ח לפי תעו"ז

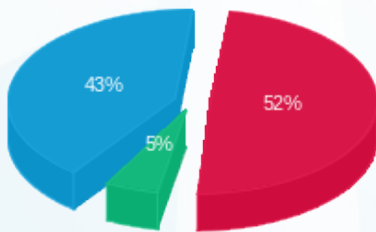

פסגה (426.00 ₪) 52%
 גבע (43.01 ₪) 43%
 שפל (358.11 ₪) 5%

הסטוריית צריכה בקוט"ש

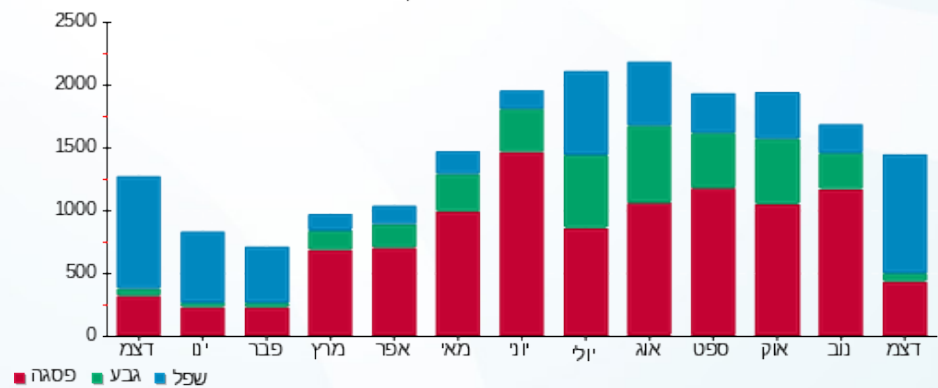

09/01/23 תאריך הפקה:
 31/12/22 תאריך קריאה נוכחית:
 01/12/22 תאריך קריאה קודמת:

שם דייר: זארה
 שם אתר: קניון רננים

לקוח/ה נכבד/ה, אנו מתכבדים להגיש את חישוב צריכת החשמל לתקופה 01/12/22 - 31/12/22:

זארה - 8 - 00017320(3x400)

סוג תעריף	סוג צריכה	קריאה קודמת	קריאה נוכחית	סה"כ צריכה בקוט"ש	מחיר לקוט"ש בא"ג	סה"כ לתשלום
		01/12/22	31/12/22			
777	פסגה	2,760,082.80	2,775,274.32	15,191.52	103.20	15,677.65 ₪
778	גבע	1,180,689.34	1,184,449.18	3,759.83	62.21	2,338.99 ₪
779	שפל	1,541,142.35	1,575,784.10	34,641.75	37.88	13,122.30 ₪

סה"כ לדייר:

פסגה	גבע	שפל	סה"כ	שיא ביקוש
15,191.52	3,759.83	34,641.75	53,593.10	163.98
15,677.65 ₪	2,338.99 ₪	13,122.30 ₪	31,138.94 ₪	

סה"כ צריכה
 סה"כ לתשלום

214.95 ₪	תשלום קבוע	
74.54 ₪	תשלום עבור גודל חיבור בKVA (3x400)	
31,428.43 ₪	סה"כ לתשלום	לא כולל מע"מ

התפלגות חיוב בש"ח לפי תע"ז

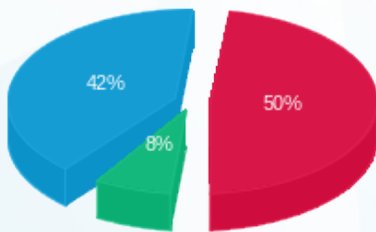

■ פסגה (15,677.65 ₪)
 ■ גבע (2,338.99 ₪)
 ■ שפל (13,122.30 ₪)

הסטוריית צריכה בקוט"ש

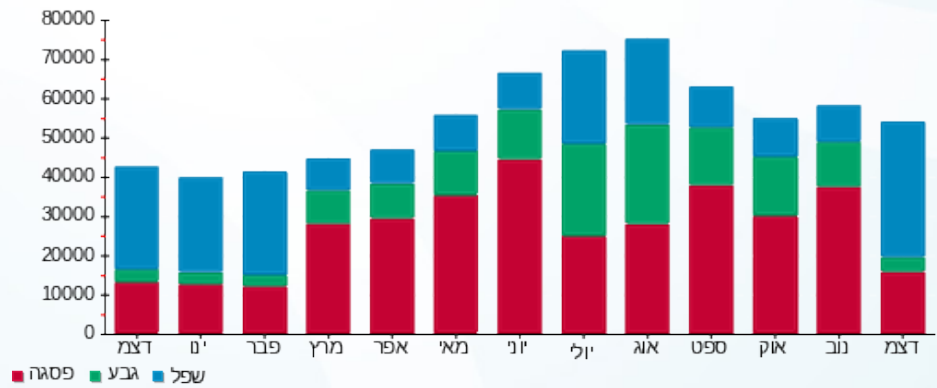



09/01/23

תאריך הפקדה:

שם דייר: חב"ד - שלב א משנאי 2

31/12/22

תאריך קריאה נוכחית:

שם אתר: קניון רננים

01/12/22

תאריך קריאה קודמת:

לקוח/ה נכבד/ה, אנו מתכבדים להגיש את חישוב צריכת החשמל לתקופה 01/12/22 - 31/12/22:

חב"ד שלב א משנאי 2 - 5 - 00011170 (3x63)

סוג תעריף	סוג צריכה	קריאה קודמת	קריאה נוכחית	סה"כ צריכה בקוט"ש	מחיר לקוט"ש בא"ג	סה"כ לתשלום
פרטי חשבון עבור תאריכים:						
777	פסגה	01/12/22	31/12/22	104.36	103.20	107.70 ₪
778	גבע	23,913.63	23,964.11	50.48	62.21	31.40 ₪
779	שפל	42,033.77	42,411.89	378.12	37.88	143.23 ₪

סה"כ לדייר:

פסגה	גבע	שפל	סה"כ	שיא ביקוש
104.36	50.48	378.12	532.96	2.68
107.70 ₪	31.40 ₪	143.23 ₪	282.33 ₪	

סה"כ צריכה

סה"כ לתשלום

214.95 ₪	תשלום קבוע	
11.74 ₪	תשלום עבור גודל חיבור בKVA (3x63)	
509.02 ₪	סה"כ לתשלום	לא כולל מע"מ

התפלגות חיוב בש"ח לפי תע"ז

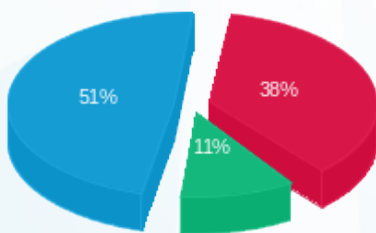

- פסגה (107.70 ₪) - 51%
- גבע (31.40 ₪) - 11%
- שפל (143.23 ₪) - 38%

הסטוריית צריכה בקוט"ש

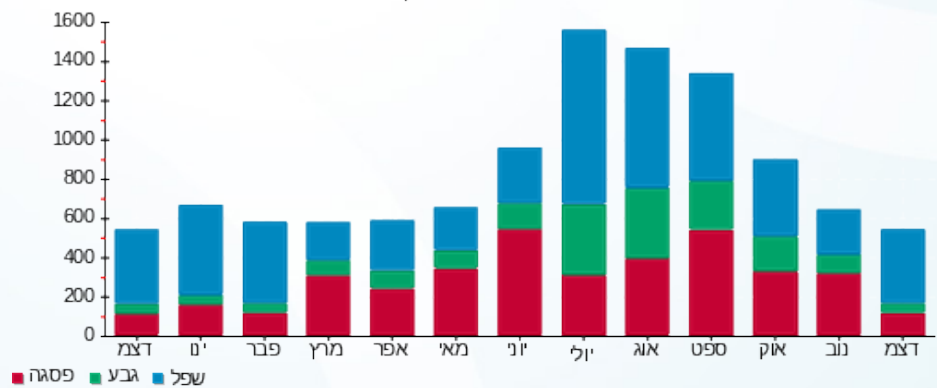

09/01/23 תאריך הפקדה:
 31/12/22 תאריך קריאה נוכחית:
 01/12/22 תאריך קריאה קודמת:

שם דייר: חדר בזק
 שם אתר: קניון רננים

לקוח/ה נכבד/ה, אנו מתכבדים להגיש את חישוב צריכת החשמל לתקופה 01/12/22 - 31/12/22:

חדר בזק - 4 - 00018388 (3x63)

סוג תעריף	סוג צריכה	קריאה קודמת	קריאה נוכחית	סה"כ צריכה בקוט"ש	מחיר לקוט"ש בא"ג	סה"כ לתשלום
פרטי חשבון עבור תאריכים:						
777	פסגה	01/12/22	31/12/22	497.11	103.20	513.02 ₪
778	גבע	158,205.00	158,466.05	261.05	62.21	162.40 ₪
779	שפל	358,024.50	359,966.91	1,942.41	37.88	735.78 ₪

סה"כ לדייר:

פסגה	גבע	שפל	סה"כ	שיא ביקוש
497.11	261.05	1,942.41	2,700.56	4.96
513.02 ₪	162.40 ₪	735.78 ₪	1,411.20 ₪	

סה"כ צריכה
 סה"כ לתשלום

214.95 ₪	תשלום קבוע	
11.74 ₪	תשלום עבור גודל חיבור בKVA (3x63)	
1,637.89 ₪	סה"כ לתשלום	לא כולל מע"מ

התפלגות חיוב בש"ח לפי תעו"ז

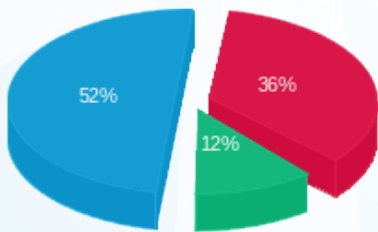

■ פסגה (513.02 ₪)
 ■ גבע (162.40 ₪)
 ■ שפל (735.78 ₪)

הסטוריית צריכה בקוט"ש

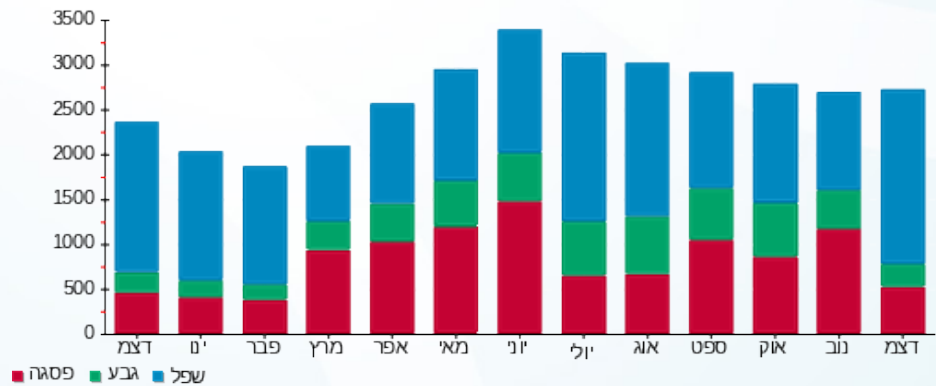



09/01/23

תאריך הפקה:

שם דייר: חומוס ברכה - דזכ

31/12/22

תאריך קריאה נוכחית:

שם אתר: קניון רננים

01/12/22

תאריך קריאה קודמת:

לקוח/ה נכבד/ה, אנו מתכבדים להגיש את חישוב צריכת החשמל לתקופה 01/12/22 - 31/12/22:

חומוס ברכה - דזכ - 5 - 00025216 (3x16)

סה"כ לתשלום	מחיר לקוט"ש בא"ג	סה"כ צריכה בקוט"ש	קריאה נוכחית	קריאה קודמת	סוג צריכה	סוג תעריף
			31/12/22	01/12/22		פרטי חשבון עבור תאריכים:
287.56 ₪	103.20	278.65	40,267.01	39,988.37	פסגה	777
140.86 ₪	62.21	226.43	25,991.00	25,764.58	גבע	778
458.76 ₪	37.88	1,211.08	43,674.16	42,463.08	שפל	779

סה"כ לדייר:

שיא ביקוש	סה"כ	שפל	גבע	פסגה
10.39	1,716.15	1,211.08	226.43	278.65
	887.18 ₪	458.76 ₪	140.86 ₪	287.56 ₪

סה"כ צריכה

סה"כ לתשלום

214.95 ₪	תשלום קבוע	
2.98 ₪	תשלום עבור גודל חיבור בKVA (3x16)	
1,105.11 ₪	סה"כ לתשלום	לא כולל מע"מ

התפלגות חיוב בש"ח לפי תע"ז

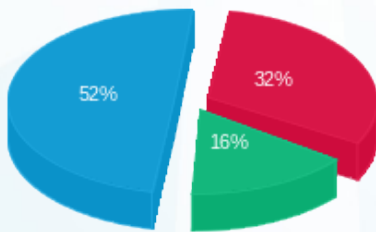

■ פסגה (287.56 ₪)
■ גבע (140.86 ₪)
■ שפל (458.76 ₪)

הסטוריית צריכה בקוט"ש

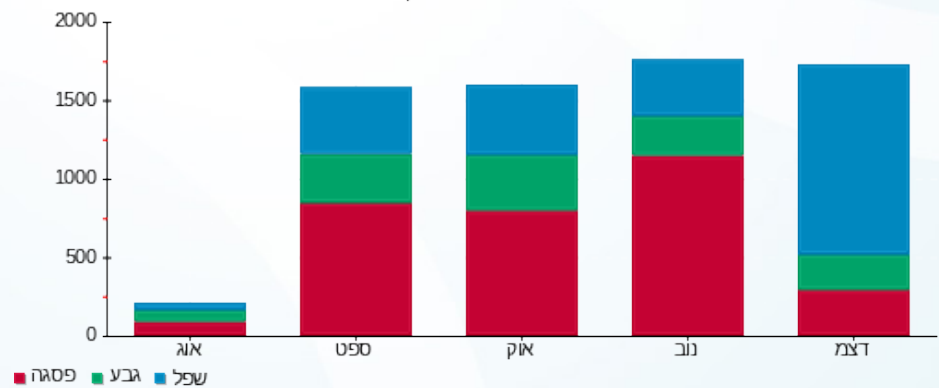



09/01/23

תאריך הפקדה:

שם דייר: חומוס ברכה - מחסן

31/12/22

תאריך קריאה נוכחית:

שם אתר: קניון רננים

01/12/22

תאריך קריאה קודמת:

לקוח/ה נכבד/ה, אנו מתכבדים להגיש את חישוב צריכת החשמל לתקופה 01/12/22 - 31/12/22:

חומוס ברכה - מחסן - 1 - 17313480(3x25)

סוג תעריף	סוג צריכה	קריאה קודמת	קריאה נוכחית	סה"כ צריכה בקוט"ש	מחיר לקוט"ש בא"ג	סה"כ לתשלום
פרטי חשבון עבור תאריכים:						
777	פסגה	01/12/22	31/12/22	47.70	103.20	49.23 ₪
778	גבע	330.70	355.40	24.70	62.21	15.37 ₪
779	שפל	766.00	957.30	191.30	37.88	72.46 ₪

סה"כ לדיר:

פסגה	גבע	שפל	סה"כ	שיא ביקוש
47.70	24.70	191.30	263.70	4.18
₪ 49.23	₪ 15.37	₪ 72.46	₪ 137.06	

סה"כ צריכה

סה"כ לתשלום

214.95 ₪	תשלום קבוע	
4.66 ₪	תשלום עבור גודל חיבור בKVA (3x25)	
356.67 ₪	סה"כ לתשלום	לא כולל מע"מ

התפלגות חיוב בש"ח לפי תעו"ז

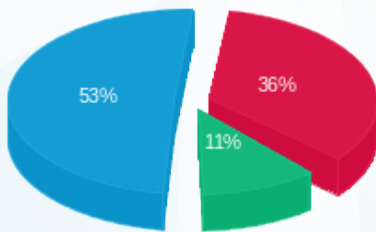

פסגה (₪ 49.23)
גבע (₪ 15.37)
שפל (₪ 72.46)

הסטוריית צריכה בקוט"ש

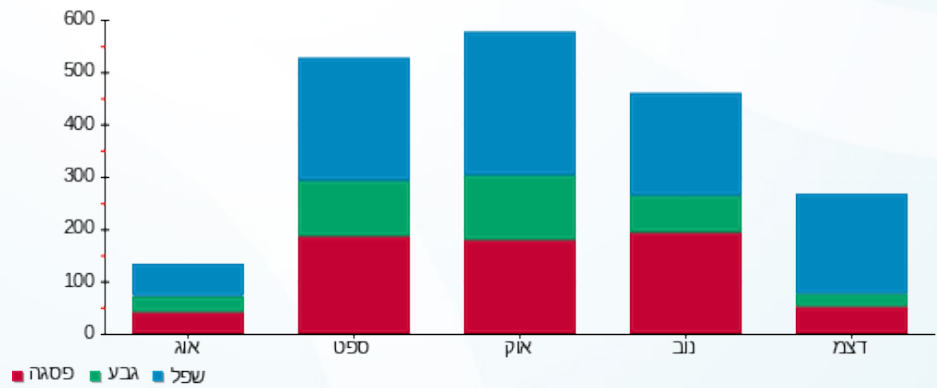

09/01/23 תאריך הפקה:
 31/12/22 תאריך קריאה נוכחית:
 01/12/22 תאריך קריאה קודמת:

שם דייר: חנות פרופיל- שלב ב משנאי 1
 שם אתר: קניון רננים

לקוח/ה נכבד/ה, אנו מתכבדים להגיש את חישוב צריכת החשמל לתקופה 01/12/22 - 31/12/22:

חנות פרופיל- שלב ב משנאי 1 - 00017403 (3x63)

סוג תעריף	סוג צריכה	קריאה קודמת	קריאה נוכחית	סה"כ צריכה בקוט"ש	מחיר לקוט"ש בא"ג	סה"כ לתשלום
פרטי חשבון עבור תאריכים:						
777	פסגה	01/12/22	31/12/22	321.37	103.20	₪ 331.65
778	גבע	131,137.48	131,181.20	43.72	62.21	₪ 27.20
779	שפל	67,606.74	68,218.78	612.04	37.88	₪ 231.84

סה"כ לדיר:

פסגה	גבע	שפל	סה"כ	שיא ביקוש
321.37	43.72	612.04	977.12	5.86
₪ 331.65	₪ 27.20	₪ 231.84	₪ 590.69	

סה"כ צריכה
 סה"כ לתשלום

214.95 ₪	תשלום קבוע	
11.74 ₪	תשלום עבור גודל חיבור בKVA (3x63)	
817.38 ₪	סה"כ לתשלום	לא כולל מע"מ

התפלגות חיוב בש"ח לפי תע"ז

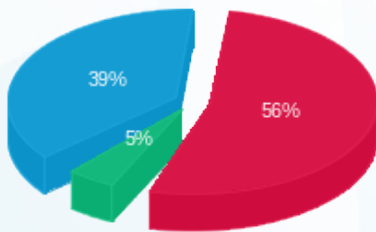

■ פסגה (₪ 331.65)
 ■ גבע (₪ 27.20)
 ■ שפל (₪ 231.84)

הסטוריית צריכה בקוט"ש

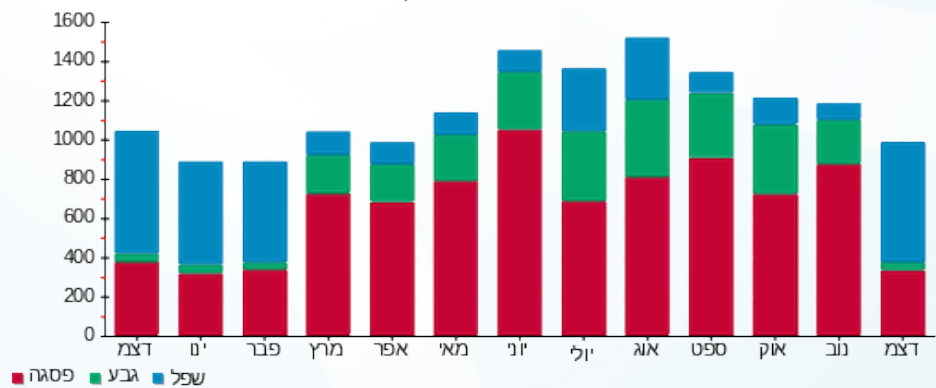



09/01/23

תאריך הפקדה:

שם דייר: טבע נאות - שלב א משנאי 1

31/12/22

תאריך קריאה נוכחית:

שם אתר: קניון רננים

01/12/22

תאריך קריאה קודמת:

לקוח/ה נכבד/ה, אנו מתכבדים להגיש את חישוב צריכת החשמל לתקופה 01/12/22 - 31/12/22:

טבע נאות שלב א משנאי 1 - 3 - 00015789(3x63)

סה"כ לתשלום	מחיר לקוט"ש בא"ג	סה"כ צריכה בקוט"ש	קריאה נוכחית	קריאה קודמת	סוג צריכה	סוג תעריף
			31/12/22	01/12/22		פרטי חשבון עבור תאריכים:
₪ 356.83	103.20	345.77	226,494.75	226,148.98	פסגה	777
₪ 38.60	62.21	62.05	157,088.08	157,026.03	גבע	778
₪ 230.04	37.88	607.27	133,351.11	132,743.84	שפל	779

סה"כ לדייר:

שיא ביקוש	סה"כ	שפל	גבע	פסגה
8.02	1,015.10	607.27	62.05	345.77
	₪ 625.47	₪ 230.04	₪ 38.60	₪ 356.83

סה"כ צריכה

סה"כ לתשלום

₪ 214.95	תשלום קבוע	
₪ 11.74	תשלום עבור גודל חיבור בKVA (3x63)	
₪ 852.16	סה"כ לתשלום	לא כולל מע"מ

התפלגות חיוב בש"ח לפי תע"ז

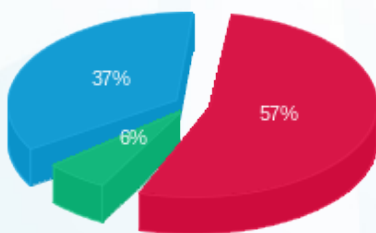

■ פסגה (₪ 356.83)
■ גבע (₪ 38.60)
■ שפל (₪ 230.04)

הסטוריית צריכה בקוט"ש

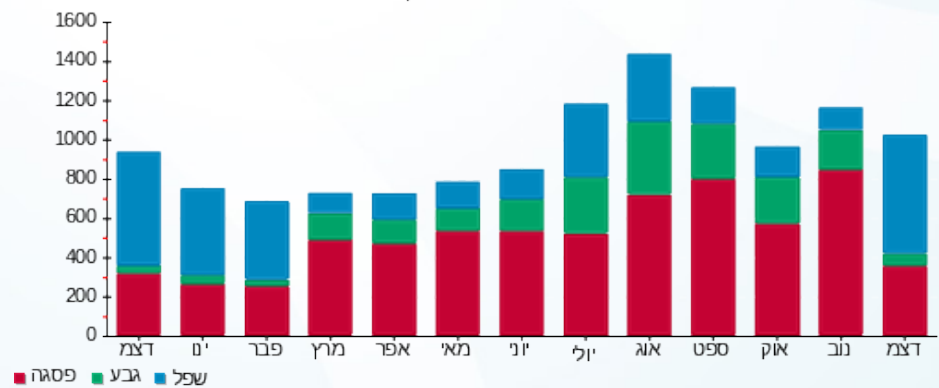

09/01/23 תאריך הפקה:
 31/12/22 תאריך קריאה נוכחית:
 01/12/22 תאריך קריאה קודמת:

שם דייר: טופ טן - שלב א משנאי 1
 שם אתר: קניון רננים

לקוח/ה נכבד/ה, אנו מתכבדים להגיש את חישוב צריכת החשמל לתקופה 01/12/22 - 31/12/22:

טופ טן שלב א משנאי 1 - 1 - 00013195 (3x80)

סוג תעריף	סוג צריכה	קריאה קודמת	קריאה נוכחית	סה"כ צריכה בקוט"ש	מחיר לקוט"ש בא"ג	סה"כ לתשלום
פרטי חשבון עבור תאריכים:						
777	פסגה	01/12/22	31/12/22	395.86	103.20	408.53 ₪
778	גבע	311,870.23	311,913.43	43.20	62.21	26.87 ₪
779	שפל	165,782.78	166,454.03	671.25	37.88	254.27 ₪

סה"כ לדייר:

פסגה	גבע	שפל	סה"כ	שיא ביקוש
395.86	43.20	671.25	1,110.31	5.89
408.53 ₪	26.87 ₪	254.27 ₪	689.68 ₪	

סה"כ צריכה
 סה"כ לתשלום

214.95 ₪	תשלום קבוע	
14.91 ₪	תשלום עבור גודל חיבור בKVA (3x80)	
919.53 ₪	סה"כ לתשלום	לא כולל מע"מ

התפלגות חיוב בש"ח לפי תע"ז

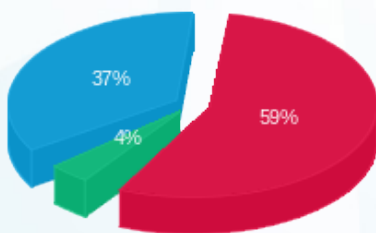

■ פסגה (408.53 ₪)
 ■ גבע (26.87 ₪)
 ■ שפל (254.27 ₪)

הסטוריית צריכה בקוט"ש

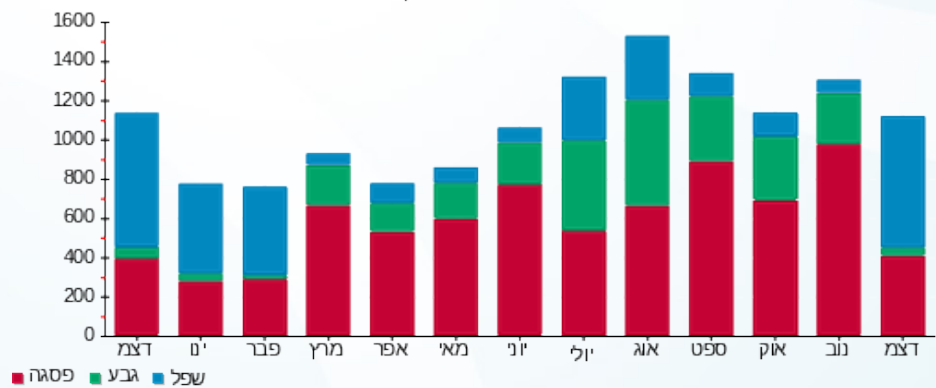



09/01/23

תאריך הפקדה:

שם דייר: טים פריז

31/12/22

תאריך קריאה נוכחית:

שם אתר: קניון רננים

01/12/22

תאריך קריאה קודמת:

לקוח/ה נכבד/ה, אנו מתכבדים להגיש את חישוב צריכת החשמל לתקופה 01/12/22 - 31/12/22:

טים פריז - 6 - 00015828 (3x400)

סוג תעריף	סוג צריכה	קריאה קודמת	קריאה נוכחית	סה"כ צריכה בקוט"ש	מחיר לקוט"ש בא"ג	סה"כ לתשלום
פרטי חשבון עבור תאריכים:						
777	פסגה	01/12/22	31/12/22	208.17	103.20	214.84 ₪
778	גבע	200,350.77	200,361.30	10.53	62.21	6.55 ₪
779	שפל	256,641.58	256,971.81	330.22	37.88	125.09 ₪

סה"כ לדייר:

פסגה	גבע	שפל	סה"כ	שיא ביקוש
208.17	10.53	330.22	548.92	3.53
214.84 ₪	6.55 ₪	125.09 ₪	346.47 ₪	

סה"כ צריכה

סה"כ לתשלום

214.95 ₪	תשלום קבוע	
74.54 ₪	תשלום עבור גודל חיבור בKVA (3x400)	
635.97 ₪	סה"כ לתשלום	לא כולל מע"מ

התפלגות חיוב בש"ח לפי תע"ז

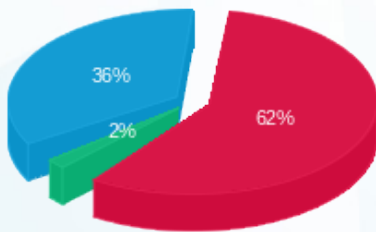

- פסגה (214.84 ₪) - 62%
- גבע (6.55 ₪) - 36%
- שפל (125.09 ₪) - 2%

הסטוריית צריכה בקוט"ש

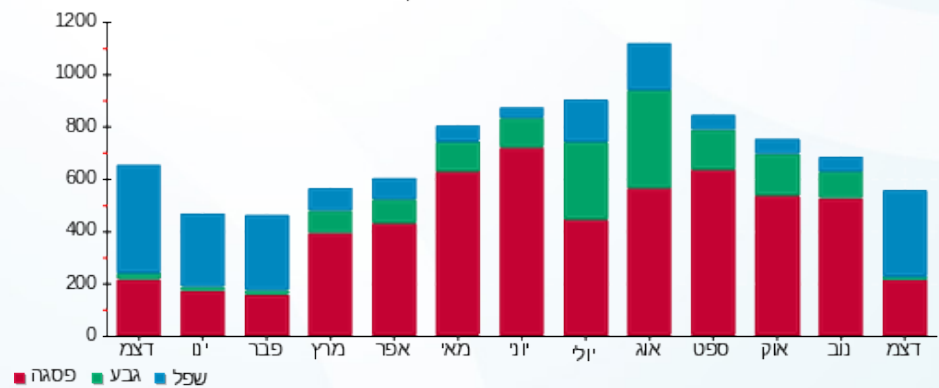

- פסגה
- גבע
- שפל



09/01/23 תאריך הפקה:
 31/12/22 תאריך קריאה נוכחית:
 01/12/22 תאריך קריאה קודמת:

שם דייר: טעינה רכבים בחניון P-1 שלב א
 שם אתר: קניון רננים

לקוח/ה נכבד/ה, אנו מתכבדים להגיש את חישוב צריכת החשמל לתקופה 01/12/22 - 31/12/22:

טעינה רכבים בחניון P-1 שלב א - 5 - 00011177 (3x63)

סוג תעריף	סוג צריכה	קריאה קודמת	קריאה נוכחית	סה"כ צריכה בקוט"ש	מחיר לקוט"ש בא"ג	סה"כ לתשלום
פרטי חשבון עבור תאריכים:						
777	פסגה	01/12/22	31/12/22	446.39	103.20	460.67 ₪
778	גבע	29,837.21	29,947.47	110.26	62.21	68.59 ₪
779	שפל	32,935.16	34,244.69	1,309.53	37.88	496.05 ₪

סה"כ לדיר:

פסגה	גבע	שפל	סה"כ	שיא ביקוש
446.39	110.26	1,309.53	1,866.18	32.31
460.67 ₪	68.59 ₪	496.05 ₪	1,025.32 ₪	

סה"כ צריכה
 סה"כ לתשלום

38.53 ₪	תשלום קבוע	
11.74 ₪	תשלום עבור גודל חיבור בKVA (3x63)	
1,075.59 ₪	סה"כ לתשלום	לא כולל מע"מ

התפלגות חיוב בש"ח לפי תע"ז

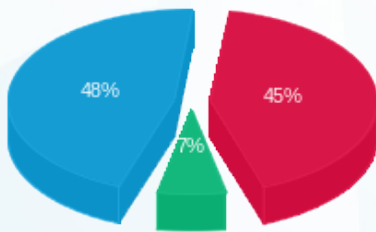

פסגה (460.67 ₪) 48%
 גבע (68.59 ₪) 7%
 שפל (496.05 ₪) 45%

הסטוריית צריכה בקוט"ש

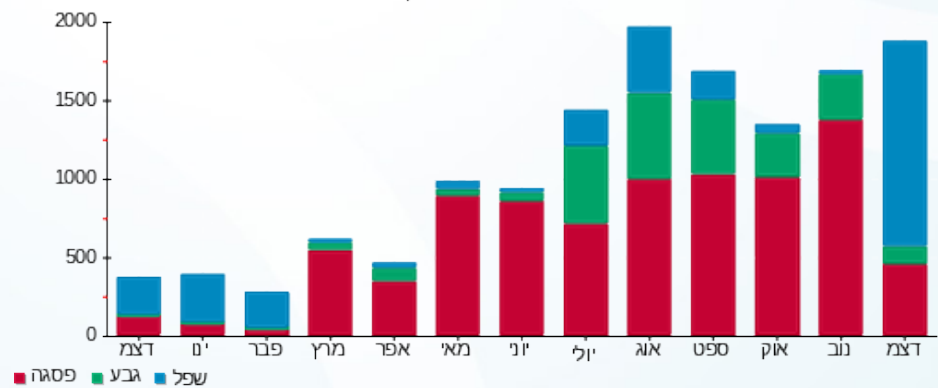

09/01/23 תאריך הפקה:
 31/12/22 תאריך קריאה נוכחית:
 01/12/22 תאריך קריאה קודמת:

שם דייר: טרקלין חשמל - שלב ב משנאי 1
 שם אתר: קניון רננים

לקוח/ה נכבד/ה, אנו מתכבדים להגיש את חישוב צריכת החשמל לתקופה 01/12/22 - 31/12/22:

טרקלין חשמל שלב ב משנאי 1 - 7 - 00017320(3x250)

סה"כ לתשלום	מחיר לקוט"ש בא"ג	סה"כ צריכה בקוט"ש	קריאה נוכחית	קריאה קודמת	סוג צריכה	סוג תעריף
			31/12/22	01/12/22	פרטי חשבון עבור תאריכים:	
938.75 ₪	103.20	909.64	356,296.22	355,386.58	פסגה	777
46.74 ₪	62.21	75.13	140,205.22	140,130.08	גבע	778
552.86 ₪	37.88	1,459.50	176,934.38	175,474.89	שפל	779

סה"כ לדייר:

שיא ביקוש	סה"כ	שפל	גבע	פסגה
15.61	2,444.27	1,459.50	75.13	909.64
	1,538.35 ₪	552.86 ₪	46.74 ₪	938.75 ₪

סה"כ צריכה
 סה"כ לתשלום

214.95 ₪	תשלום קבוע	
46.59 ₪	תשלום עבור גודל חיבור בKVA (3x250)	
1,799.88 ₪	סה"כ לתשלום	לא כולל מע"מ

התפלגות חיוב בש"ח לפי תעו"ז

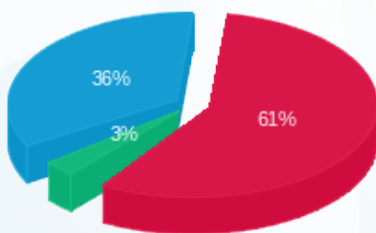

■ פסגה (938.75 ₪)
 ■ גבע (46.74 ₪)
 ■ שפל (552.86 ₪)

הסטוריית צריכה בקוט"ש

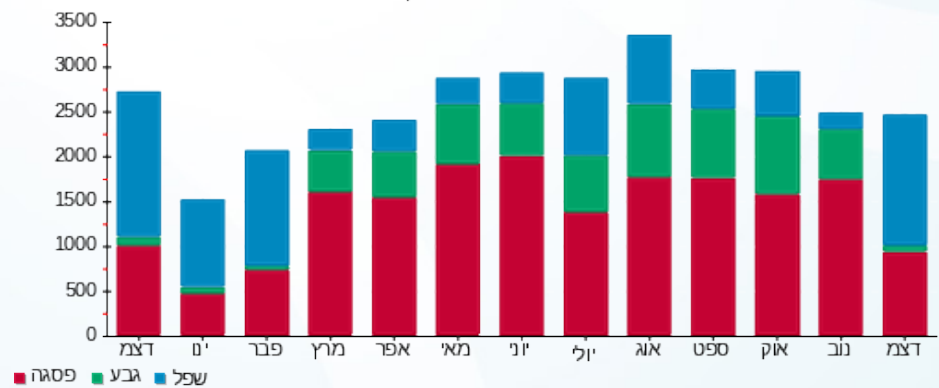



09/01/23 תאריך הפקה:
 31/12/22 תאריך קריאה נוכחית:
 01/12/22 תאריך קריאה קודמת:

שם דייר: טרקר
 שם אתר: קניון רננים

לקוח/ה נכבד/ה, אנו מתכבדים להגיש את חישוב צריכת החשמל לתקופה 01/12/22 - 31/12/22:

טרקר - 3 - 14155696 (3x100)

סוג תעריף	סוג צריכה	קריאה קודמת	קריאה נוכחית	סה"כ צריכה בקוט"ש	מחיר לקוט"ש בא"ג	סה"כ לתשלום
פרטי חשבון עבור תאריכים:						
777	פסגה	01/12/22	31/12/22	1,925.60	103.20	1,987.22 ₪
778	גבע	71,905.20	72,171.40	266.20	62.21	165.60 ₪
779	שפל	86,871.00	90,109.80	3,238.80	37.88	1,226.86 ₪

סה"כ לדייר:

פסגה	גבע	שפל	סה"כ	שיא ביקוש
1,925.60	266.20	3,238.80	5,430.60	25.97
1,987.22 ₪	165.60 ₪	1,226.86 ₪	3,379.68 ₪	

סה"כ צריכה
 סה"כ לתשלום

214.95 ₪	תשלום קבוע	
18.64 ₪	תשלום עבור גודל חיבור בKVA (3x100)	
3,613.27 ₪	סה"כ לתשלום	לא כולל מע"מ

התפלגות חיוב בש"ח לפי תע"ז

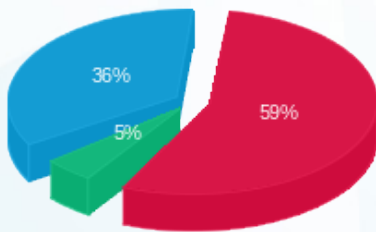

■ פסגה (1,987.22 ₪)
 ■ גבע (165.60 ₪)
 ■ שפל (1,226.86 ₪)

הסטוריית צריכה בקוט"ש

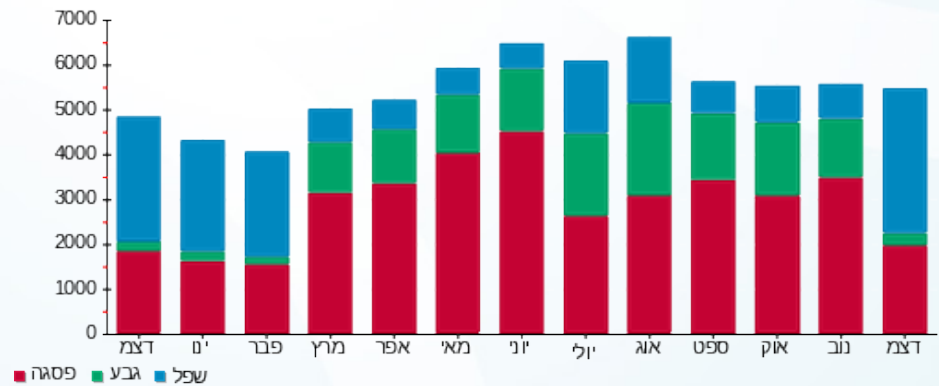

09/01/23 תאריך הפקדה:
 31/12/22 תאריך קריאה נוכחית:
 01/12/22 תאריך קריאה קודמת:

שם דייר: יאנגה - שלב א משנאי 2
 שם אתר: קניון רננים

לקוח/ה נכבד/ה, אנו מתכבדים להגיש את חישוב צריכת החשמל לתקופה 01/12/22 - 31/12/22:

יאנגה - שלב א משנאי 2 - 4 - 21055222(3x63)

סוג תעריף	סוג צריכה	קריאה קודמת	קריאה נוכחית	סה"כ צריכה בקוט"ש	מחיר לקוט"ש בא"ג	סה"כ לתשלום
פרטי חשבון עבור תאריכים:						
777	פסגה	01/12/22	31/12/22	299.90	103.20	309.50 ₪
778	גבע	646.60	687.40	40.80	62.21	25.38 ₪
779	שפל	384.00	902.10	518.10	37.88	196.26 ₪

סה"כ לדייר:

פסגה	גבע	שפל	סה"כ	שיא ביקוש
299.90	40.80	518.10	858.80	10.29
309.50 ₪	25.38 ₪	196.26 ₪	531.13 ₪	

סה"כ צריכה
 סה"כ לתשלום

214.95 ₪	תשלום קבוע	
11.74 ₪	תשלום עבור גודל חיבור בKVA (3x63)	
757.83 ₪	סה"כ לתשלום	לא כולל מע"מ

התפלגות חיוב בש"ח לפי תעו"ז

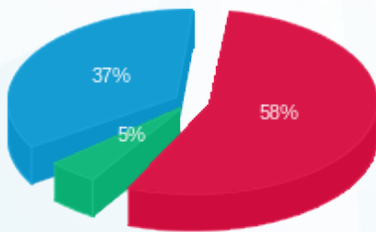

פסגה (309.50 ₪) 58%
 גבע (25.38 ₪) 37%
 שפל (196.26 ₪) 5%

הסטוריית צריכה בקוט"ש

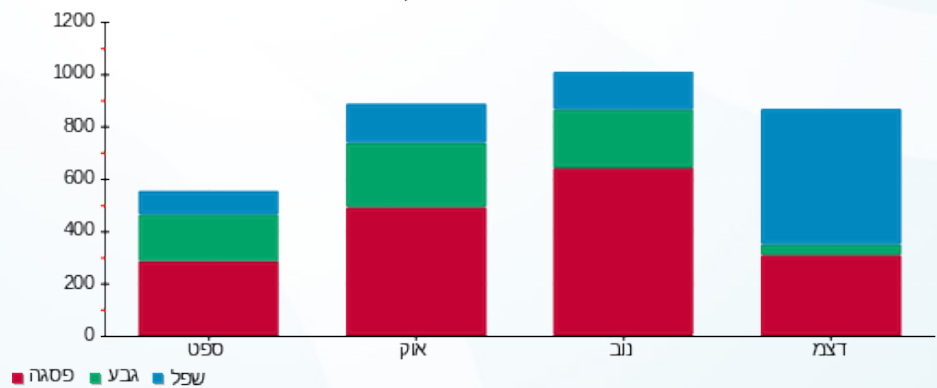

09/01/23 תאריך הפקה:
 31/12/22 תאריך קריאה נוכחית:
 01/12/22 תאריך קריאה קודמת:

שם דייר: לאוקיסטן חדש - שלב ב משנאי 2
 שם אתר: קניון רננים

לקוח/ה נכבד/ה, אנו מתכבדים להגיש את חישוב צריכת החשמל לתקופה 01/12/22 - 31/12/22:

לאוקיסטן חדש שלב ב משנאי 2 - 4 - 00025404 (3x63)

סוג תעריף	סוג צריכה	קריאה קודמת	קריאה נוכחית	סה"כ צריכה בקוט"ש	מחיר לקוט"ש בא"ג	סה"כ לתשלום
פרטי חשבון עבור תאריכים:						
777	פסגה	01/12/22	31/12/22	574.82	103.20	₪ 593.21
778	גבע	91,286.76	91,356.83	70.07	62.21	₪ 43.59
779	שפל	73,716.80	74,650.32	933.51	37.88	₪ 353.62

סה"כ לדייר:

פסגה	גבע	שפל	סה"כ	שיא ביקוש
574.82	70.07	933.51	1,578.40	11.59
₪ 593.21	₪ 43.59	₪ 353.62	₪ 990.41	

סה"כ צריכה
סה"כ לתשלום

214.95 ₪	תשלום קבוע	
11.74 ₪	תשלום עבור גודל חיבור בKVA (3x63)	
1,217.10 ₪	סה"כ לתשלום	לא כולל מע"מ

התפלגות חיוב בש"ח לפי תע"ז

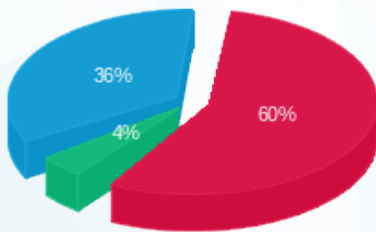

פסגה (₪ 593.21) 60%
 גבע (₪ 43.59) 4%
 שפל (₪ 353.62) 36%

הסטוריית צריכה בקוט"ש

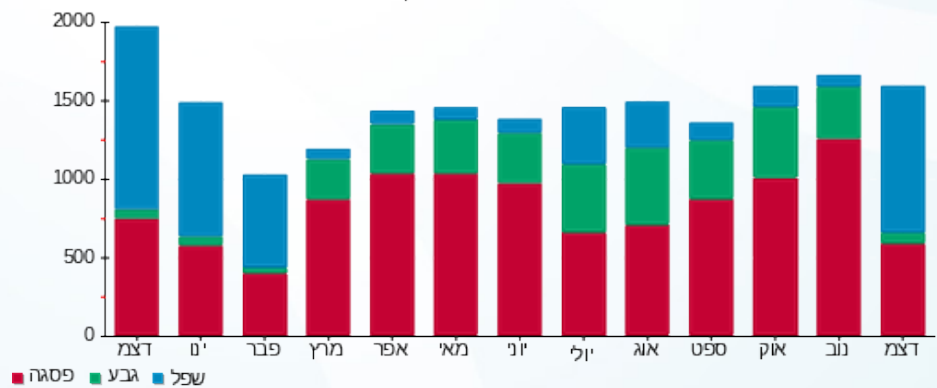

09/01/23 תאריך הפקה:
 31/12/22 תאריך קריאה נוכחית:
 01/12/22 תאריך קריאה קודמת:

שם דייר: לי קופר - שלב ב משנאי 2
 שם אתר: קניון רננים

לקוח/ה נכבד/ה, אנו מתכבדים להגיש את חישוב צריכת החשמל לתקופה 01/12/22 - 31/12/22:

לי קופר - שלב ב משנאי 2 - 4 - 00017460 (3x63)

סוג תעריף	סוג צריכה	קריאה קודמת	קריאה נוכחית	סה"כ צריכה בקוט"ש	מחיר לקוט"ש בא"ג	סה"כ לתשלום
פרטי חשבון עבור תאריכים:						
777	פסגה	01/12/22	31/12/22	360.86	103.20	372.40 ₪
778	גבע	95,704.91	95,744.16	39.24	62.21	24.41 ₪
779	שפל	47,614.63	48,131.98	517.36	37.88	195.97 ₪

סה"כ לדייר:

פסגה	גבע	שפל	סה"כ	שיא ביקוש
360.86	39.24	517.36	917.45	4.41
372.40 ₪	24.41 ₪	195.97 ₪	592.79 ₪	

סה"כ צריכה
סה"כ לתשלום

214.95 ₪	תשלום קבוע	
11.74 ₪	תשלום עבור גודל חיבור בKVA (3x63)	
819.48 ₪	סה"כ לתשלום	לא כולל מע"מ

התפלגות חיוב בש"ח לפי תעו"ז

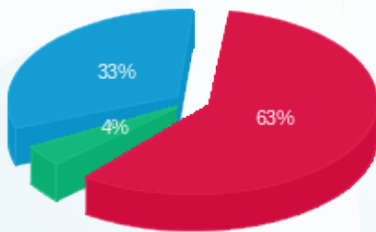

■ פסגה (372.40 ₪)
 ■ גבע (24.41 ₪)
 ■ שפל (195.97 ₪)

הסטוריית צריכה בקוט"ש

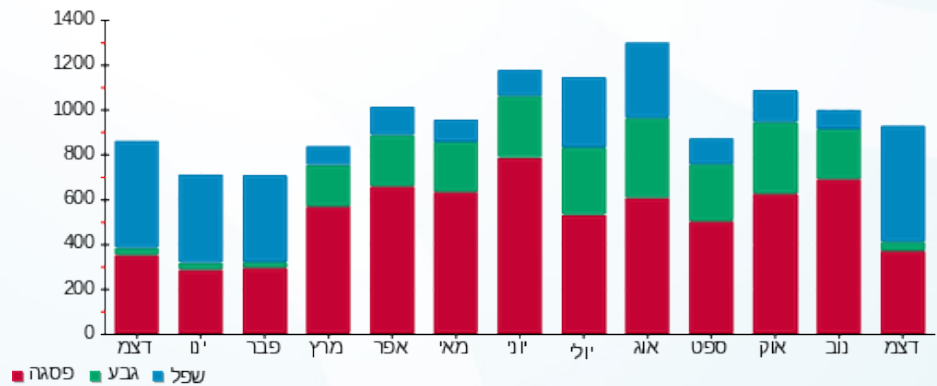



09/01/23 תאריך הפקה:
 31/12/22 תאריך קריאה נוכחית:
 01/12/22 תאריך קריאה קודמת:

שם דייר: לידי קומפורט - שלב ב משנאי 1
 שם אתר: קניון רננים

לקוח/ה נכבד/ה, אנו מתכבדים להגיש את חישוב צריכת החשמל לתקופה 01/12/22 - 31/12/22:

לידי קומפורט - 3 - 00017403(3x63)

סוג תעריף	סוג צריכה	קריאה קודמת	קריאה נוכחית	סה"כ צריכה בקוט"ש	מחיר לקוט"ש בא"ג	סה"כ לתשלום
פרטי חשבון עבור תאריכים:						
777	פסגה	01/12/22	31/12/22	57.69	103.20	59.53 ₪
778	גבע	182,745.38	182,757.29	11.91	62.21	7.41 ₪
779	שפל	75,687.27	75,806.50	119.23	37.88	45.17 ₪

סה"כ לדייר:

פסגה	גבע	שפל	סה"כ	שיא ביקוש
57.69	11.91	119.23	188.83	0.55
59.53 ₪	7.41 ₪	45.17 ₪	112.11 ₪	

סה"כ צריכה
 סה"כ לתשלום

214.95 ₪	תשלום קבוע	
11.74 ₪	תשלום עבור גודל חיבור בKVA (3x63)	
338.80 ₪	סה"כ לתשלום	לא כולל מע"מ

התפלגות חיוב בש"ח לפי תעו"ז

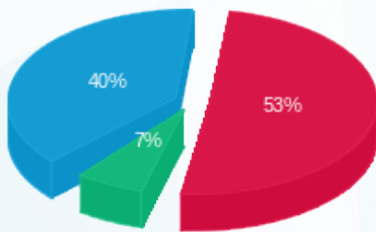

פסגה (59.53 ₪) 40%
 גבע (7.41 ₪) 7%
 שפל (45.17 ₪) 53%

הסטוריית צריכה בקוט"ש

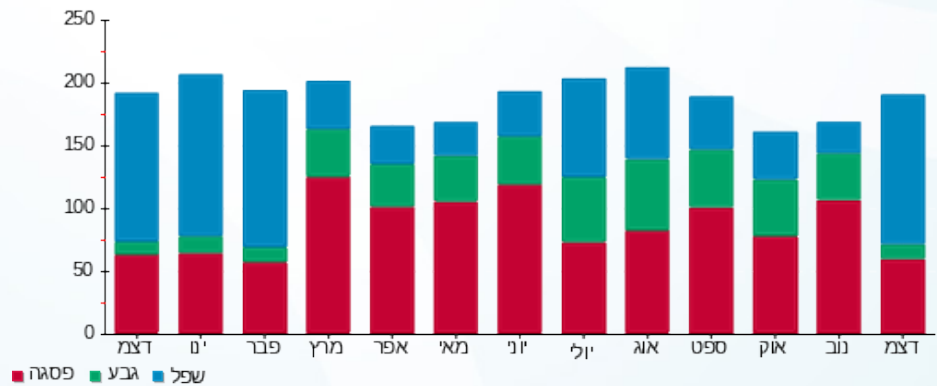

09/01/23 תאריך הפקדה:
 31/12/22 תאריך קריאה נוכחית:
 01/12/22 תאריך קריאה קודמת:

שם דייר: לידיעה לוח - גרעין 2
 שם אתר: קניון רננים

לקוח/ה נכבד/ה, אנו מתכבדים להגיש את חישוב צריכת החשמל לתקופה 01/12/22 - 31/12/22:

לוח גרעין 1 לידיעה - 8 - (0x0)00025354

סוג תעריף	סוג צריכה	קריאה קודמת	קריאה נוכחית	סה"כ צריכה בקוט"ש	מחיר לקוט"ש בא"ג	סה"כ לתשלום
פרטי חשבון עבור תאריכים:						
777	פסגה	01/12/22	31/12/22	5,347.48	103.20	5,518.60 ₪
778	גבע	309,752.31	311,542.42	1,790.11	62.21	1,113.63 ₪
779	שפל	506,841.85	520,801.46	13,959.61	37.88	5,287.90 ₪

סה"כ לדייר:

פסגה	גבע	שפל	סה"כ	שיא ביקוש
5,347.48	1,790.11	13,959.61	21,097.19	75.09
5,518.60 ₪	1,113.63 ₪	5,287.90 ₪	11,920.12 ₪	

סה"כ צריכה
 סה"כ לתשלום

0.00 ₪	תשלום קבוע	
0.00 ₪	תשלום עבור גודל חיבור בKVA (0x0)	
11,920.12 ₪	סה"כ לתשלום	לא כולל מע"מ

התפלגות חיוב בש"ח לפי תעו"ז

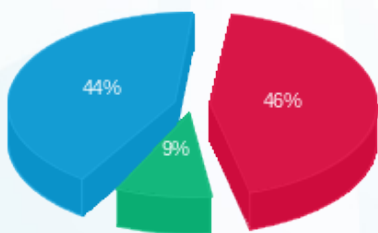

■ פסגה (5,518.60 ₪)
 ■ גבע (1,113.63 ₪)
 ■ שפל (5,287.90 ₪)

הסטוריית צריכה בקוט"ש

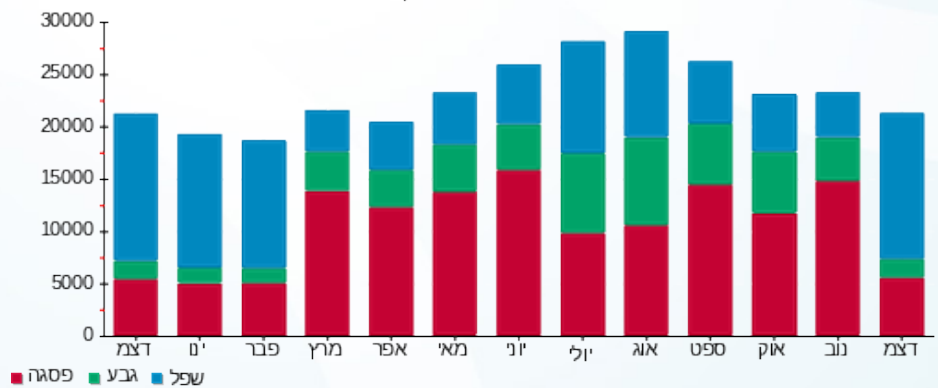



09/01/23

תאריך הפקה:

שם דייר: לדיעה לוח חשמל חדש צד דרום - שלב ב משנאי 1

31/12/22

תאריך קריאה נוכחית:

שם אתר: קניון רננים

01/12/22

תאריך קריאה קודמת:

לקוח/ה נכבד/ה, אנו מתכבדים להגיש את חישוב צריכת החשמל לתקופה 01/12/22 - 31/12/22:

לידיעה לוח חשמל חדש צד דרום שלב ב משנאי 1 - 8 - 00017398 (0x0)

סוג תעריף	סוג צריכה	קריאה קודמת	קריאה נוכחית	סה"כ צריכה בקוט"ש	מחיר לקוט"ש בא"ג	סה"כ לתשלום
פרטי חשבון עבור תאריכים:						
		01/12/22	31/12/22			
777	פסגה	97,136.09	97,364.02	227.93	103.20	235.22 ₪
778	גבע	69,954.93	70,020.64	65.71	62.21	40.88 ₪
779	שפל	151,833.02	152,461.24	628.22	37.88	237.97 ₪

סה"כ לדייר:

פסגה	גבע	שפל	סה"כ	שיא ביקוש
227.93	65.71	628.22	921.87	7.16
235.22 ₪	40.88 ₪	237.97 ₪	514.08 ₪	

סה"כ צריכה

סה"כ לתשלום

0.00 ₪	תשלום קבוע	
0.00 ₪	תשלום עבור גודל חיבור ב KVA (0x0)	
514.08 ₪	סה"כ לתשלום	לא כולל מע"מ

התפלגות חיוב בש"ח לפי תעו"ז

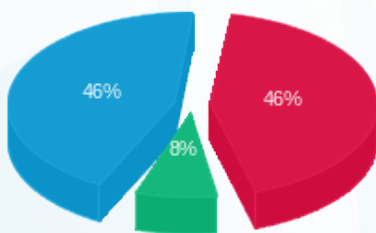

- פסגה (235.22 ₪)
- גבע (40.88 ₪)
- שפל (237.97 ₪)

הסטוריית צריכה בקוט"ש

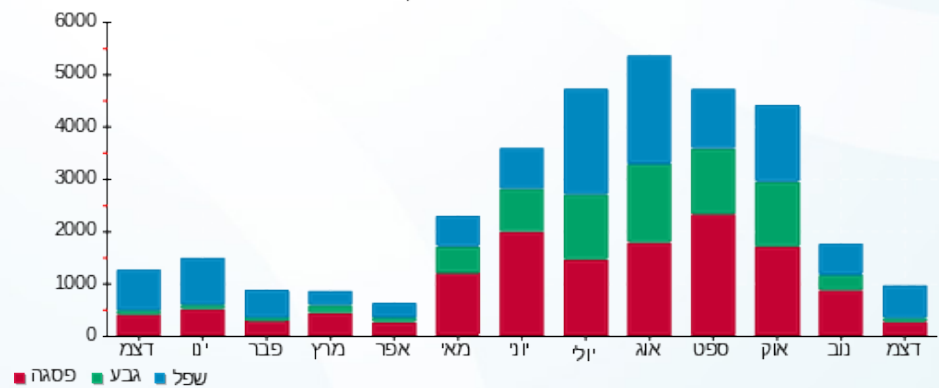

- פסגה
- גבע
- שפל



09/01/23 תאריך הפקה:
 31/12/22 תאריך קריאה נוכחית:
 01/12/22 תאריך קריאה קודמת:

שם דייר: לדיעה לוח מ"א - שלב א משנאי 2
 שם אתר: קניון רננים

לקוח/ה נכבד/ה, אנו מתכבדים להגיש את חישוב צריכת החשמל לתקופה 01/12/22 - 31/12/22:

לידיעה לוח מא שלב א משנאי 2 - 3 - 00025354(0x0)

סוג תעריף	סוג צריכה	קריאה קודמת	קריאה נוכחית	סה"כ צריכה בקוט"ש	מחיר לקוט"ש בא"ג	סה"כ לתשלום
פרטי חשבון עבור תאריכים:						
777	פסגה	01/12/22	31/12/22	146.33	103.20	151.01 ₪
778	גבע	543,480.76	543,513.40	32.63	62.21	20.30 ₪
779	שפל	285,566.61	285,911.25	344.64	37.88	130.55 ₪

סה"כ לדייר:

פסגה	גבע	שפל	סה"כ	שיא ביקוש
146.33	32.63	344.64	523.60	14.06
151.01 ₪	20.30 ₪	130.55 ₪	301.86 ₪	

סה"כ צריכה
 סה"כ לתשלום

0.00 ₪	תשלום קבוע	
0.00 ₪	תשלום עבור גודל חיבור בKVA (0x0)	
301.86 ₪	סה"כ לתשלום	לא כולל מע"מ

התפלגות חיוב בש"ח לפי תעו"ז

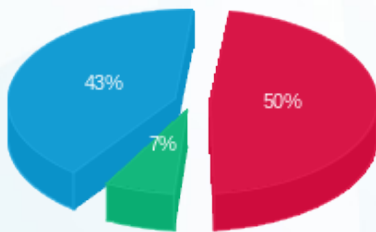

פסגה (151.01 ₪) 50%
 גבע (20.30 ₪) 7%
 שפל (130.55 ₪) 43%

הסטוריית צריכה בקוט"ש

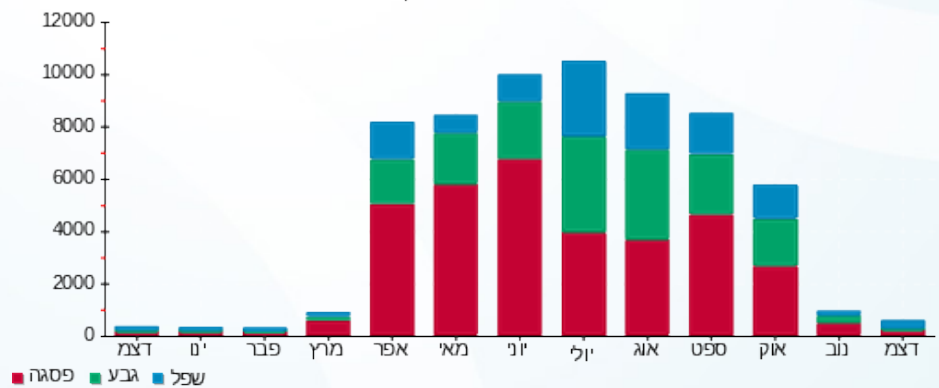



09/01/23 תאריך הפקה:
 31/12/22 תאריך קריאה נוכחית:
 01/12/22 תאריך קריאה קודמת:

שם דייר: לידיעה לוח מונה 2 ק.2
 שם אתר: קניון רננים

לקוח/ה נכבד/ה, אנו מתכבדים להגיש את חישוב צריכת החשמל לתקופה 01/12/22 - 31/12/22:

לידיעה לוח מונה 2 קומה 2 - 2 - 00011174 (3x400)

סוג תעריף	סוג צריכה	קריאה קודמת	קריאה נוכחית	סה"כ צריכה בקוט"ש	מחיר לקוט"ש בא"ג	סה"כ לתשלום
פרטי חשבון עבור תאריכים:						
777	פסגה	01/12/22	31/12/22	5,017.70	103.20	5,178.26 ₪
778	גבע	774,700.35	775,938.15	1,237.80	62.21	770.04 ₪
779	שפל	654,231.17	657,957.92	3,726.75	37.88	1,411.69 ₪

סה"כ לדייר:

פסגה	גבע	שפל	סה"כ	שיא ביקוש
5,017.70	1,237.80	3,726.75	9,982.25	41.42
5,178.26 ₪	770.04 ₪	1,411.69 ₪	7,359.99 ₪	

סה"כ צריכה
 סה"כ לתשלום

0.00 ₪	תשלום קבוע	
74.54 ₪	תשלום עבור גודל חיבור בKVA (3x400)	
7,434.53 ₪	סה"כ לתשלום	לא כולל מע"מ

התפלגות חיוב בש"ח לפי תע"ז

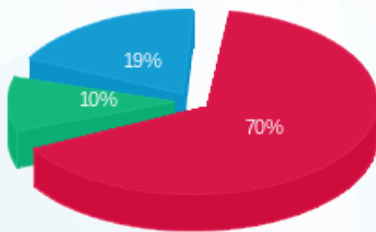

■ פסגה (5,178.26 ₪)
 ■ גבע (770.04 ₪)
 ■ שפל (1,411.69 ₪)

הסטוריית צריכה בקוט"ש

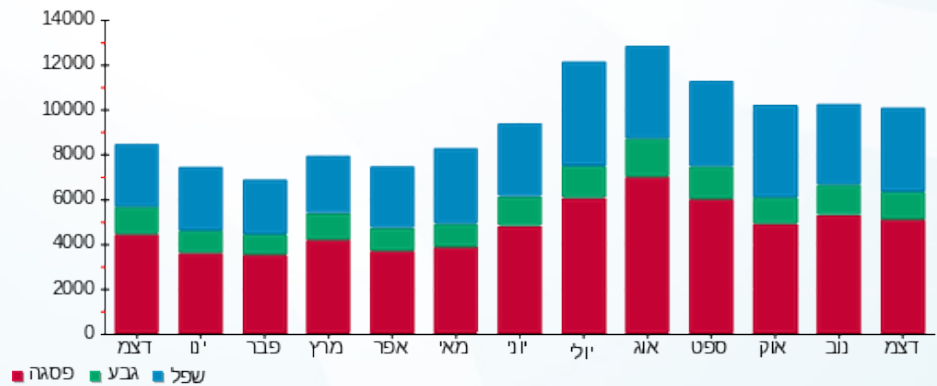



09/01/23

תאריך הפקה:

שם דייר: לידיעה מפוח מפסק Q58 - שלב ב משנאי 2
שם אתר: קניון רננים

31/12/22

תאריך קריאה נוכחית:

01/12/22

תאריך קריאה קודמת:

לקוח/ה נכבד/ה, אנו מתכבדים להגיש את חישוב צריכת החשמל לתקופה 01/12/22 - 31/12/22:

לידיעה מפוח מפסק Q58 שלב ב משנאי 2 - 2 - 00018388 (0x0)

סוג תעריף	סוג צריכה	קריאה קודמת	קריאה נוכחית	סה"כ צריכה בקוט"ש	מחיר לקוט"ש בא"ג	סה"כ לתשלום
		01/12/22	31/12/22			
777	פסגה	989,299.94	989,316.45	16.51	103.20	17.04 ₪
778	גבע	44,929.37	44,938.12	8.75	62.21	5.44 ₪
779	שפל	29,592.63	29,657.92	65.29	37.88	24.73 ₪

סה"כ לדייר:

פסגה	גבע	שפל	סה"כ	שיא ביקוש
16.51	8.75	65.29	90.55	0.23
17.04 ₪	5.44 ₪	24.73 ₪	47.22 ₪	

סה"כ צריכה

סה"כ לתשלום

0.00 ₪	תשלום קבוע	
0.00 ₪	תשלום עבור גודל חיבור ב KVA (0x0)	
47.22 ₪	סה"כ לתשלום	לא כולל מע"מ

התפלגות חיוב בש"ח לפי תע"ז

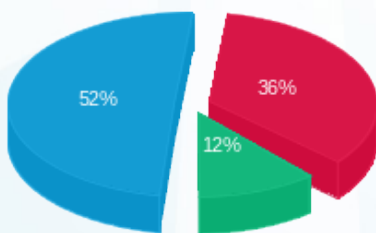

- פסגה (17.04 ₪)
- גבע (5.44 ₪)
- שפל (24.73 ₪)

הסטוריית צריכה בקוט"ש

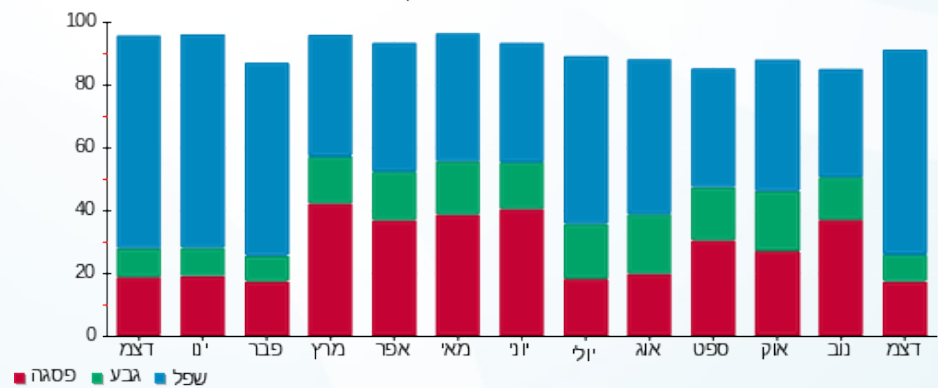

- פסגה
- גבע
- שפל





09/01/23

תאריך הפקדה:

שם דייר: לדיעה ראש שדה ב.חיוני

31/12/22

תאריך קריאה נוכחית:

שם אתר: קניון רננים

01/12/22

תאריך קריאה קודמת:

לקוח/ה נכבד/ה, אנו מתכבדים להגיש את חישוב צריכת החשמל לתקופה 01/12/22 - 31/12/22:

לידיעה ראש שדה ב.חיוני - 6 - 00025354(0x0)

סוג תעריף	סוג צריכה	קריאה קודמת	קריאה נוכחית	סה"כ צריכה בקוט"ש	מחיר לקוט"ש בא"ג	סה"כ לתשלום
פרטי חשבון עבור תאריכים:						
777	פסגה	01/12/22	31/12/22	6,634.82	103.20	6,847.13 ₪
778	גבע	329,635.00	331,358.18	1,723.19	62.21	1,071.99 ₪
779	שפל	648,468.66	664,614.73	16,146.06	37.88	6,116.13 ₪

סה"כ לדייר:

פסגה	גבע	שפל	סה"כ	שיא ביקוש
6,634.82	1,723.19	16,146.06	24,504.07	52.14
6,847.13 ₪	1,071.99 ₪	6,116.13 ₪	14,035.26 ₪	

סה"כ צריכה

סה"כ לתשלום

0.00 ₪	תשלום קבוע	
0.00 ₪	תשלום עבור גודל חיבור בKVA (0x0)	
14,035.26 ₪	סה"כ לתשלום	לא כולל מע"מ

התפלגות חיוב בש"ח לפי תעו"ז

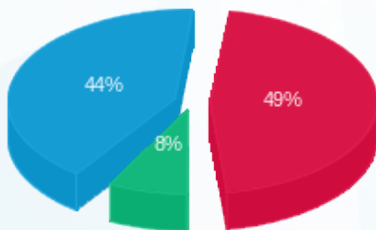

- פסגה (6,847.13 ₪) 44%
- גבע (1,071.99 ₪) 8%
- שפל (6,116.13 ₪) 49%

הסטוריית צריכה בקוט"ש

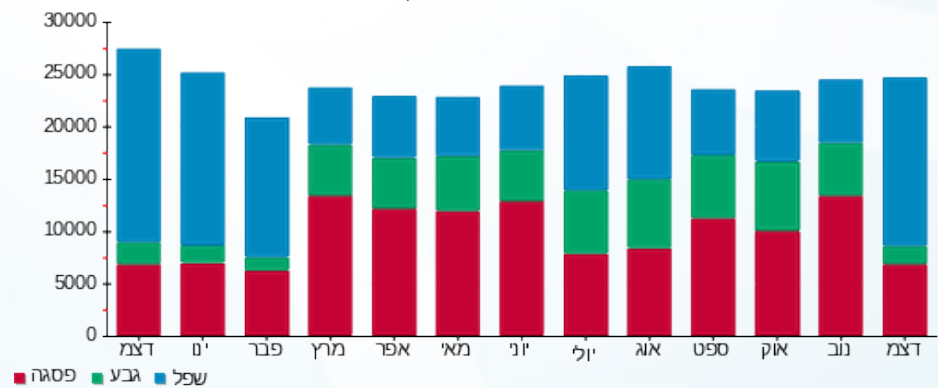

09/01/23 תאריך הפקה:
 31/12/22 תאריך קריאה נוכחית:
 01/12/22 תאריך קריאה קודמת:

שם דייר: לידיעה ראשי שדירת המעצבים
 שם אתר: קניון רננים

לקוח/ה נכבד/ה, אנו מתכבדים להגיש את חישוב צריכת החשמל לתקופה 01/12/22 - 31/12/22:

לידיעה ראשי שדירת המעצבים - 4 - 00017320(3x320)

סוג תעריף	סוג צריכה	קריאה קודמת	קריאה נוכחית	סה"כ צריכה בקוט"ש	מחיר לקוט"ש בא"ג	סה"כ לתשלום
פרטי חשבון עבור תאריכים:						
777	פסגה	01/12/22	31/12/22	2,499.84	103.20	2,579.83 ₪
778	גבע	1,373,543.04	1,373,922.21	379.17	62.21	235.88 ₪
779	שפל	955,690.39	960,747.55	5,057.16	37.88	1,915.65 ₪

סה"כ לדייר:

פסגה	גבע	שפל	סה"כ	שיא ביקוש
2,499.84	379.17	5,057.16	7,936.17	34.30
2,579.83 ₪	235.88 ₪	1,915.65 ₪	4,731.37 ₪	

סה"כ צריכה

סה"כ לתשלום

0.00 ₪	תשלום קבוע	
59.63 ₪	תשלום עבור גודל חיבור בKVA (3x320)	
4,791.00 ₪	סה"כ לתשלום	לא כולל מע"מ

התפלגות חיוב בש"ח לפי תע"ז

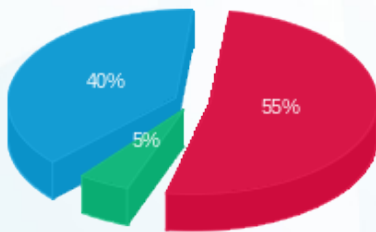

■ פסגה (2,579.83 ₪)
 ■ גבע (235.88 ₪)
 ■ שפל (1,915.65 ₪)

הסטוריית צריכה בקוט"ש

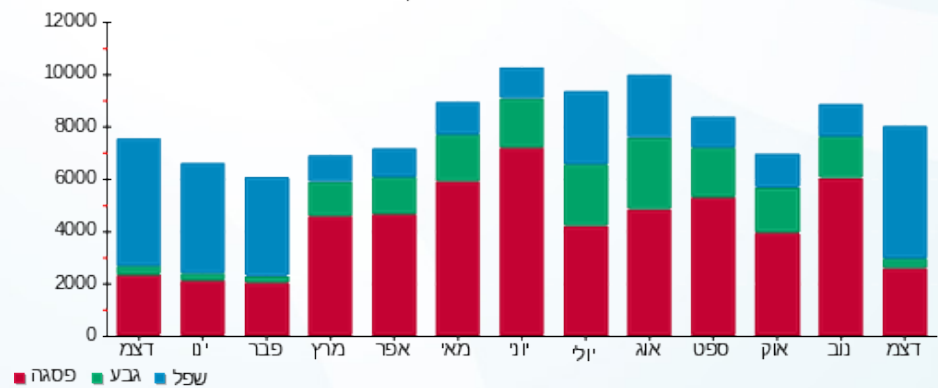



09/01/23

תאריך הפקדה:

שם דייר: לדיעה שקע שירות

31/12/22

תאריך קריאה נוכחית:

שם אתר: קניון רננים

01/12/22

תאריך קריאה קודמת:

לקוח/ה נכבד/ה, אנו מתכבדים להגיש את חישוב צריכת החשמל לתקופה 01/12/22 - 31/12/22:

לידיעה שקע שירות - 6 - (3x63)00009976

סה"כ לתשלום	מחיר לקוט"ש בא"ג	סה"כ צריכה בקוט"ש	קריאה נוכחית	קריאה קודמת	סוג צריכה	סוג תעריף
			31/12/22	01/12/22	פרטי חשבון עבור תאריכים:	
0.00 ₪	103.20	0.00	933.25	933.25	פסגה	777
0.00 ₪	62.21	0.00	1,242.26	1,242.26	גבע	778
0.00 ₪	37.88	0.00	697.86	697.86	שפל	779

סה"כ לדייר:

שיא ביקוש	סה"כ	שפל	גבע	פסגה
	0.00	0.00	0.00	0.00
	0.00 ₪	0.00 ₪	0.00 ₪	0.00 ₪

סה"כ צריכה

סה"כ לתשלום

0.00 ₪	תשלום קבוע	
11.74 ₪	תשלום עבור גודל חיבור KVA (3x63)	
11.74 ₪	סה"כ לתשלום	לא כולל מע"מ





09/01/23

תאריך הפקה:

שם דייר: לדיעה שקע שירות - גרעין 3 שלב ב משנאי 1
שם אתר: קניון רננים

31/12/22

תאריך קריאה נוכחית:

01/12/22

תאריך קריאה קודמת:

לקוח/ה נכבד/ה, אנו מתכבדים להגיש את חישוב צריכת החשמל לתקופה 01/12/22 - 31/12/22:

לידיעה שקע שירות גרעין 3 שלב ב משנאי 1 - 3 - 00025216(0x0)

סוג תעריף	סוג צריכה	קריאה קודמת	קריאה נוכחית	סה"כ צריכה בקוט"ש	מחיר לקוט"ש בא"ג	סה"כ לתשלום
פרטי חשבון עבור תאריכים:						
777	פסגה	01/12/22	31/12/22	-0.009	103.20	0.01 ₪
778	גבע	738.22	738.22	-0.002	62.21	0.00 ₪
779	שפל	1,408.22	1,408.20	-0.02	37.88	0.01 ₪

סה"כ לדייר:

פסגה	גבע	שפל	סה"כ	שיא ביקוש
-0.009	-0.002	-0.02	-0.03	0.02
0.01 ₪	0.00 ₪	0.01 ₪	0.02 ₪	

סה"כ צריכה

סה"כ לתשלום

0.00 ₪	תשלום קבוע	
0.00 ₪	תשלום עבור גודל חיבור ב KVA (0x0)	
0.02 ₪	סה"כ לתשלום	לא כולל מע"מ

התפלגות חיוב בש"ח לפי תע"ז

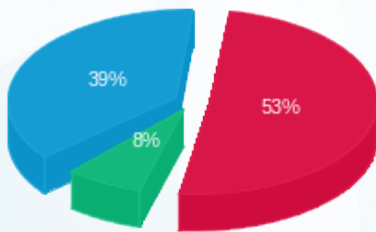

- פסגה (0.009 ₪)
- גבע (0.001 ₪)
- שפל (0.006 ₪)

הסטוריית צריכה בקוט"ש

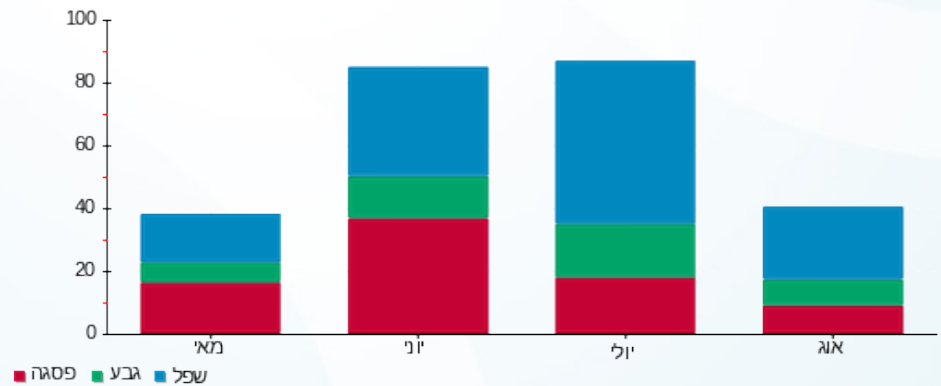

- פסגה
- גבע
- שפל





09/01/23 תאריך הפקה:
 31/12/22 תאריך קריאה נוכחית:
 01/12/22 תאריך קריאה קודמת:

שם דייר: ליה לונדון - שלב א משנאי 2
 שם אתר: קניון רננים

לקוח/ה נכבד/ה, אנו מתכבדים להגיש את חישוב צריכת החשמל לתקופה 01/12/22 - 31/12/22:

ליה לונדון שלב א משנאי 2 - 3 - 00022595 (3x63)

סוג תעריף	סוג צריכה	קריאה קודמת	קריאה נוכחית	סה"כ צריכה בקוט"ש	מחיר לקוט"ש בא"ג	סה"כ לתשלום
פרטי חשבון עבור תאריכים:						
777	פסגה	01/12/22	31/12/22	399.72	103.20	412.51 ₪
778	גבע	80,219.18	80,273.98	54.80	62.21	34.09 ₪
779	שפל	78,226.14	79,058.83	832.69	37.88	315.42 ₪

סה"כ לדייר:

פסגה	גבע	שפל	סה"כ	שיא ביקוש
399.72	54.80	832.69	1,287.21	6.95
412.51 ₪	34.09 ₪	315.42 ₪	762.02 ₪	

סה"כ צריכה
 סה"כ לתשלום

38.53 ₪	תשלום קבוע	
11.74 ₪	תשלום עבור גודל חיבור ב KVA (3x63)	
812.29 ₪	סה"כ לתשלום	לא כולל מע"מ

התפלגות חיוב בש"ח לפי תעו"ז

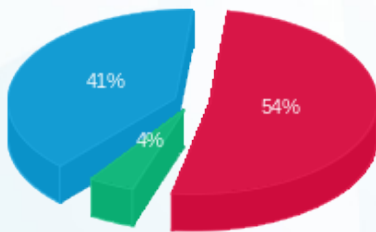

פסגה (412.51 ₪) 54%
 גבע (34.09 ₪) 41%
 שפל (315.42 ₪) 4%

הסטוריית צריכה בקוט"ש

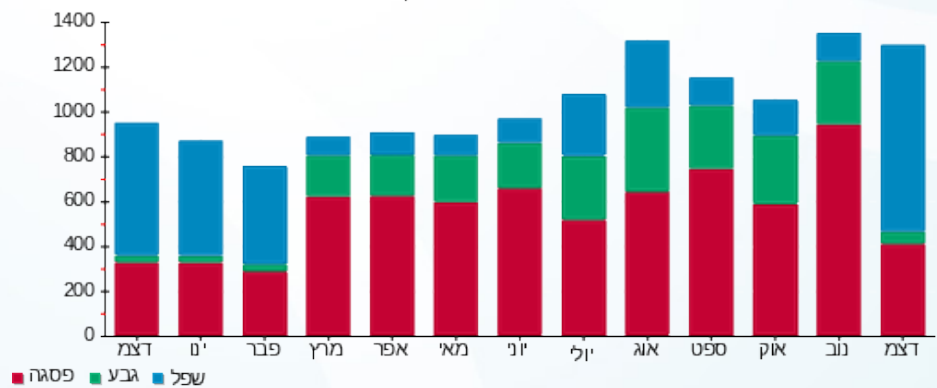



09/01/23

תאריך הפקדה:

שם דייר: ללין - שלב א משנאי 2

31/12/22

תאריך קריאה נוכחית:

שם אתר: קניון רננים

01/12/22

תאריך קריאה קודמת:

לקוח/ה נכבד/ה, אנו מתכבדים להגיש את חישוב צריכת החשמל לתקופה 01/12/22 - 31/12/22:

ללין שלב א משנאי 2 - 4 - 00015821(3x63)

סוג תעריף	סוג צריכה	קריאה קודמת	קריאה נוכחית	סה"כ צריכה בקוט"ש	מחיר לקוט"ש בא"ג	סה"כ לתשלום
פרטי חשבון עבור תאריכים:						
777	פסגה	01/12/22	31/12/22	899.70	103.20	928.49 ₪
778	גבע	231,009.51	231,103.34	93.82	62.21	58.37 ₪
779	שפל	229,571.54	231,163.63	1,592.09	37.88	603.08 ₪

סה"כ לדייר:

פסגה	גבע	שפל	סה"כ	שיא ביקוש
899.70	93.82	1,592.09	2,585.61	9.99
928.49 ₪	58.37 ₪	603.08 ₪	1,589.94 ₪	

סה"כ צריכה

סה"כ לתשלום

214.95 ₪	תשלום קבוע	
11.74 ₪	תשלום עבור גודל חיבור בKVA (3x63)	
1,816.63 ₪	סה"כ לתשלום	לא כולל מע"מ

התפלגות חיוב בש"ח לפי תע"ז

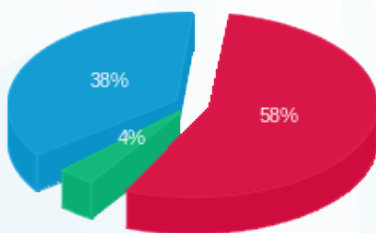

- פסגה (928.49 ₪) - 58%
- גבע (58.37 ₪) - 4%
- שפל (603.08 ₪) - 38%

הסטוריית צריכה בקוט"ש

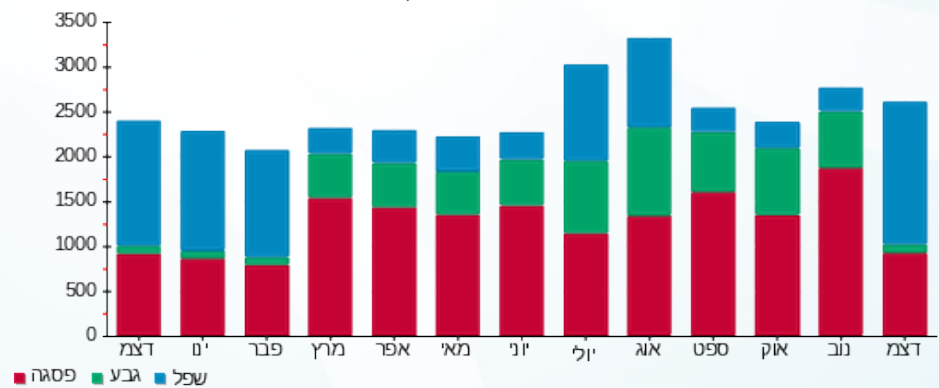



09/01/23 תאריך הפקה:
 31/12/22 תאריך קריאה נוכחית:
 01/12/22 תאריך קריאה קודמת:

שם דייר: לקה - דוכן - גרעין 3 שלב ב משנאי 2
 שם אתר: קניון רננים

לקוח/ה נכבד/ה, אנו מתכבדים להגיש את חישוב צריכת החשמל לתקופה 01/12/22 - 31/12/22:

דוכן לקה גרעין 3 שלב ב משנאי 2 - 4 - 00025216 (3x40)

סוג תעריף	סוג צריכה	קריאה קודמת	קריאה נוכחית	סה"כ צריכה בקוט"ש	מחיר לקוט"ש בא"ג	סה"כ לתשלום
פרטי חשבון עבור תאריכים:						
777	פסגה	01/12/22	31/12/22	24.34	103.20	25.11 ₪
778	גבע	6,283.38	6,287.19	3.81	62.21	2.37 ₪
779	שפל	6,159.02	6,206.86	47.84	37.88	18.12 ₪

סה"כ לדייר:

פסגה	גבע	שפל	סה"כ	שיא ביקוש
24.34	3.81	47.84	75.98	0.42
25.11 ₪	2.37 ₪	18.12 ₪	45.60 ₪	

סה"כ צריכה
 סה"כ לתשלום

214.95 ₪	תשלום קבוע	
7.45 ₪	תשלום עבור גודל חיבור בKVA (3x40)	
268.01 ₪	סה"כ לתשלום	לא כולל מע"מ

התפלגות חיוב בש"ח לפי תע"ז

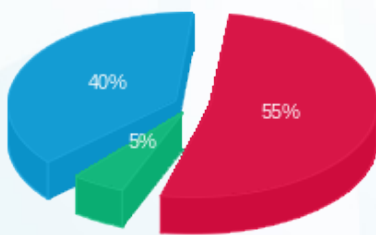

■ פסגה (25.11 ₪)
 ■ גבע (2.37 ₪)
 ■ שפל (18.12 ₪)

הסטוריית צריכה בקוט"ש

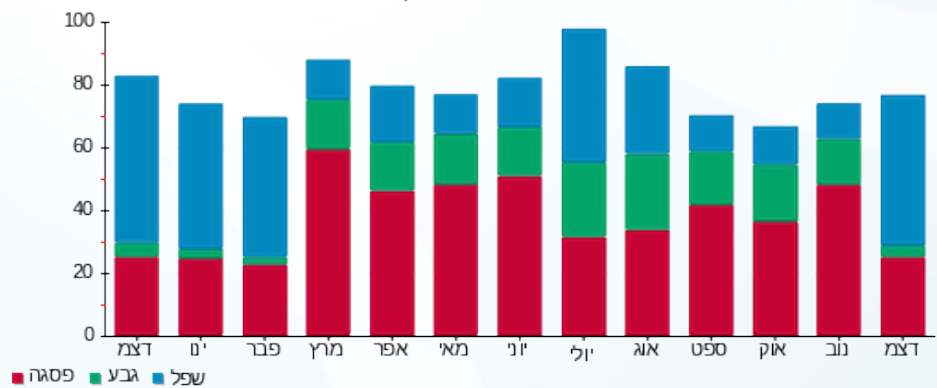



09/01/23

תאריך הפקדה:

שם דייר: מ.א תכשיטי יוקרה

31/12/22

תאריך קריאה נוכחית:

שם אתר: קניון רננים

01/12/22

תאריך קריאה קודמת:

לקוח/ה נכבד/ה, אנו מתכבדים להגיש את חישוב צריכת החשמל לתקופה 01/12/22 - 31/12/22:

מ.א תכשיטי יוקרה - 1 - 17312971(3x40)

סוג תעריף	סוג צריכה	קריאה קודמת	קריאה נוכחית	סה"כ צריכה בקוט"ש	מחיר לקוט"ש בא"ג	סה"כ לתשלום
פרטי חשבון עבור תאריכים:						
777	פסגה	01/12/22	31/12/22	215.30	103.20	222.19 ₪
778	גבע	3,531.60	3,561.90	30.30	62.21	18.85 ₪
779	שפל	5,094.00	5,412.70	318.70	37.88	120.72 ₪

סה"כ לדייר:

פסגה	גבע	שפל	סה"כ	שיא ביקוש
215.30	30.30	318.70	564.30	6.97
222.19 ₪	18.85 ₪	120.72 ₪	361.76 ₪	

סה"כ צריכה

סה"כ לתשלום

214.95 ₪	תשלום קבוע	
7.45 ₪	תשלום עבור גודל חיבור בKVA (3x40)	
584.17 ₪	סה"כ לתשלום	לא כולל מע"מ

התפלגות חיוב בש"ח לפי תעו"ז

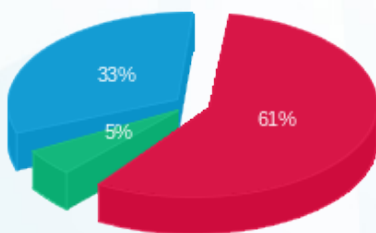

- פסגה (222.19 ₪) 61%
- גבע (18.85 ₪) 33%
- שפל (120.72 ₪) 5%

הסטוריית צריכה בקוט"ש

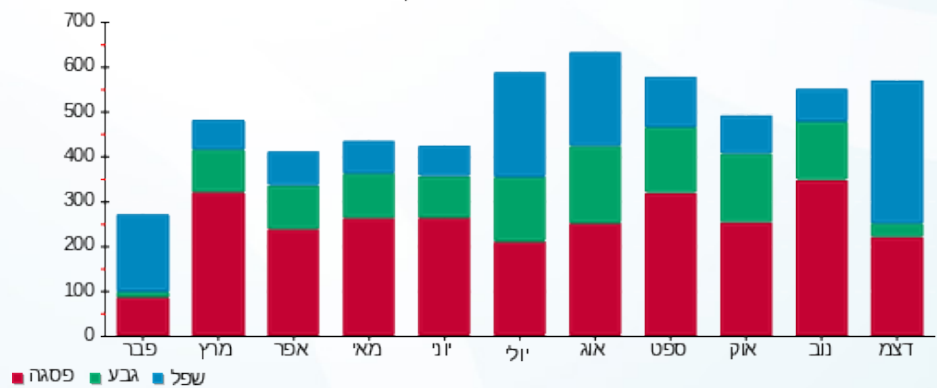

- פסגה
- גבע
- שפל





09/01/23

תאריך הפקדה:

שם דייר: מאק - שלב א משנאי 1

31/12/22

תאריך קריאה נוכחית:

שם אתר: קניון רננים

01/12/22

תאריך קריאה קודמת:

לקוח/ה נכבד/ה, אנו מתכבדים להגיש את חישוב צריכת החשמל לתקופה 01/12/22 - 31/12/22:

מאק - שלב א משנאי 1 - 2 - 21055405(0x0)

סוג תעריף	סוג צריכה	קריאה קודמת	קריאה נוכחית	סה"כ צריכה בקוט"ש	מחיר לקוט"ש בא"ג	סה"כ לתשלום
פרטי חשבון עבור תאריכים:						
777	פסגה	01/12/22	31/12/22	727.10	103.20	750.37 ₪
778	גבע	5,903.30	6,146.00	242.70	62.21	150.98 ₪
779	שפל	11,023.80	13,207.20	2,183.40	37.88	827.07 ₪

סה"כ לדייר:

פסגה	גבע	שפל	סה"כ	שיא ביקוש
727.10	242.70	2,183.40	3,153.20	12.82
750.37 ₪	150.98 ₪	827.07 ₪	1,728.42 ₪	

סה"כ צריכה

סה"כ לתשלום

214.95 ₪	תשלום קבוע	
0.00 ₪	תשלום עבור גודל חיבור בKVA (0x0)	
1,943.37 ₪	סה"כ לתשלום	לא כולל מע"מ

התפלגות חיוב בש"ח לפי תע"ז

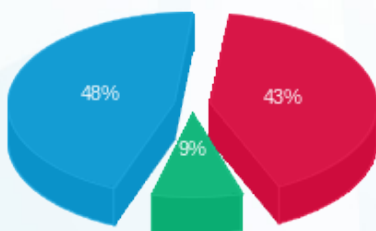

- פסגה (750.37 ₪) 48%
- גבע (150.98 ₪) 9%
- שפל (827.07 ₪) 43%

הסטוריית צריכה בקוט"ש

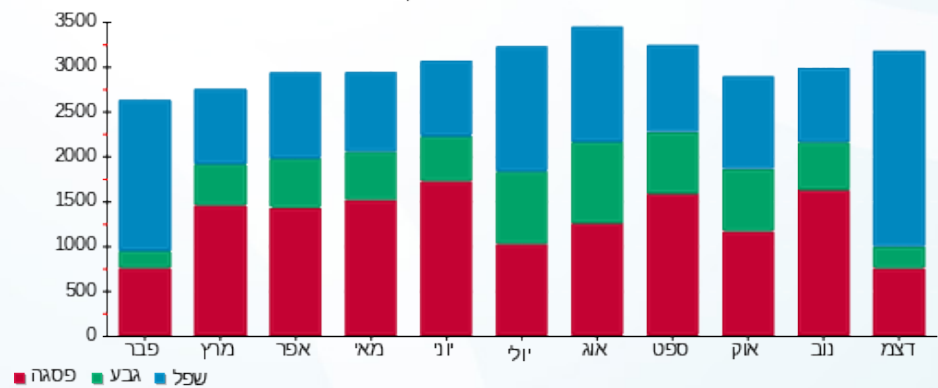

- פסגה
- גבע
- שפל



09/01/23 תאריך הפקה:
 31/12/22 תאריך קריאה נוכחית:
 01/12/22 תאריך קריאה קודמת:

שם דייר: מנה ספורט - שלב א משנאי 1
 שם אתר: קניון רננים

לקוח/ה נכבד/ה, אנו מתכבדים להגיש את חישוב צריכת החשמל לתקופה 01/12/22 - 31/12/22:

מנה ספורט - שלב א משנאי 1 - 4 - 00013195 (3x63)

סוג תעריף	סוג צריכה	קריאה קודמת	קריאה נוכחית	סה"כ צריכה בקוט"ש	מחיר לקוט"ש בא"ג	סה"כ לתשלום
פרטי חשבון עבור תאריכים:						
777	פסגה	01/12/22	31/12/22	602.72	103.20	₪ 622.00
778	גבע	207,813.43	207,938.04	124.61	62.21	₪ 77.52
779	שפל	143,928.27	145,327.87	1,399.60	37.88	₪ 530.17

סה"כ לדיר:

פסגה	גבע	שפל	סה"כ	שיא ביקוש
602.72	124.61	1,399.60	2,126.93	12.28
₪ 622.00	₪ 77.52	₪ 530.17	₪ 1,229.69	

סה"כ צריכה
 סה"כ לתשלום

₪ 214.95	תשלום קבוע	
₪ 11.74	תשלום עבור גודל חיבור בKVA (3x63)	
₪ 1,456.38	סה"כ לתשלום	לא כולל מע"מ

התפלגות חיוב בש"ח לפי תע"ז

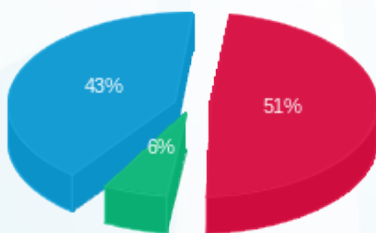

פסגה (₪ 622.00) 51%
 גבע (₪ 77.52) 6%
 שפל (₪ 530.17) 43%

הסטוריית צריכה בקוט"ש

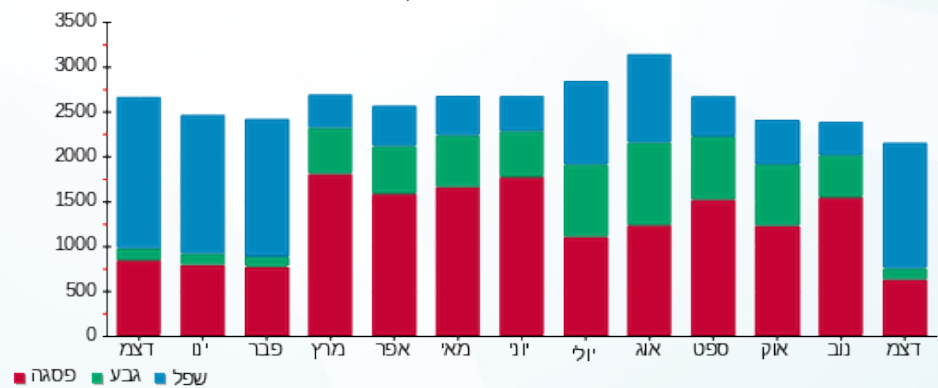

09/01/23 תאריך הפקה:
 31/12/22 תאריך קריאה נוכחית:
 01/12/22 תאריך קריאה קודמת:

שם דייר: מגנוליה
 שם אתר: קניון רננים

לקוח/ה נכבד/ה, אנו מתכבדים להגיש את חישוב צריכת החשמל לתקופה 01/12/22 - 31/12/22:

מגנוליה - 6 - 00010933 (3x63)

סוג תעריף	סוג צריכה	קריאה קודמת	קריאה נוכחית	סה"כ צריכה בקוט"ש	מחיר לקוט"ש בא"ג	סה"כ לתשלום
פרטי חשבון עבור תאריכים:						
777	פסגה	01/12/22	31/12/22	201.36	103.20	207.80 ₪
778	גבע	17,205.78	17,308.84	103.06	62.21	64.11 ₪
779	שפל	52,304.70	53,081.76	777.06	37.88	294.35 ₪

סה"כ לדייר:

פסגה	גבע	שפל	סה"כ	שיא ביקוש
201.36	103.06	777.06	1,081.48	1.55
207.80 ₪	64.11 ₪	294.35 ₪	566.27 ₪	

סה"כ צריכה
 סה"כ לתשלום

214.95 ₪	תשלום קבוע	
11.74 ₪	תשלום עבור גודל חיבור בKVA (3x63)	
792.96 ₪	סה"כ לתשלום	לא כולל מע"מ

התפלגות חיוב בש"ח לפי תעו"ז

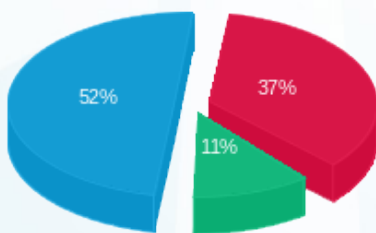

■ פסגה (207.80 ₪)
 ■ גבע (64.11 ₪)
 ■ שפל (294.35 ₪)

הסטוריית צריכה בקוט"ש

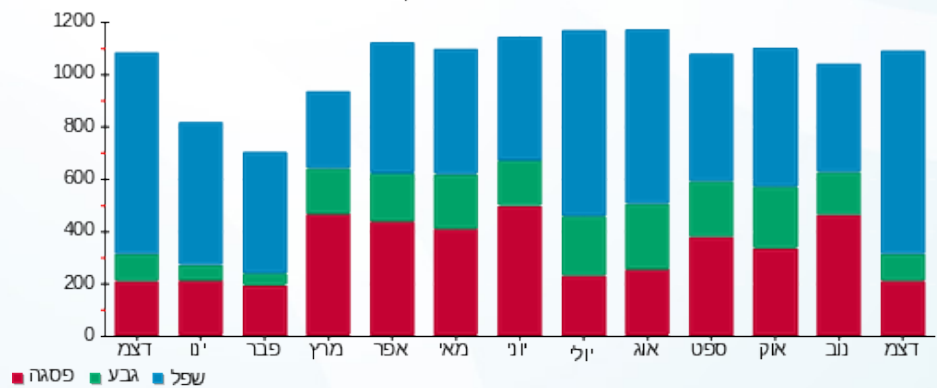



09/01/23

תאריך הפקדה:

שם דייר: מובי סטיל - שלב א משנאי 1

31/12/22

תאריך קריאה נוכחית:

שם אתר: קניון רננים

01/12/22

תאריך קריאה קודמת:

לקוח/ה נכבד/ה, אנו מתכבדים להגיש את חישוב צריכת החשמל לתקופה 01/12/22 - 31/12/22:

מובי סטיל - שלב א משנאי 1 - 1 - 00015789 (3x80)

סוג תעריף	סוג צריכה	קריאה קודמת	קריאה נוכחית	סה"כ צריכה בקוט"ש	מחיר לקוט"ש בא"ג	סה"כ לתשלום
		01/12/22	31/12/22			
777	פסגה	374,103.86	374,531.15	427.28	103.20	440.96 ₪
778	גבע	288,083.00	288,131.10	48.10	62.21	29.92 ₪
779	שפל	190,562.26	191,266.89	704.63	37.88	266.91 ₪

סה"כ לדייר:

פסגה	גבע	שפל	סה"כ	שיא ביקוש
427.28	48.10	704.63	1,180.01	5.18
440.96 ₪	29.92 ₪	266.91 ₪	737.79 ₪	

סה"כ צריכה

סה"כ לתשלום

214.95 ₪	תשלום קבוע	
14.91 ₪	תשלום עבור גודל חיבור בKVA (3x80)	
967.65 ₪	סה"כ לתשלום	לא כולל מע"מ

התפלגות חיוב בש"ח לפי תעו"ז

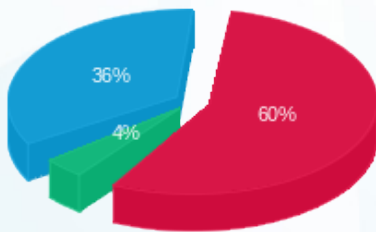

פסגה (440.96 ₪) 60%
 גבע (29.92 ₪) 4%
 שפל (266.91 ₪) 36%

הסטוריית צריכה בקוט"ש

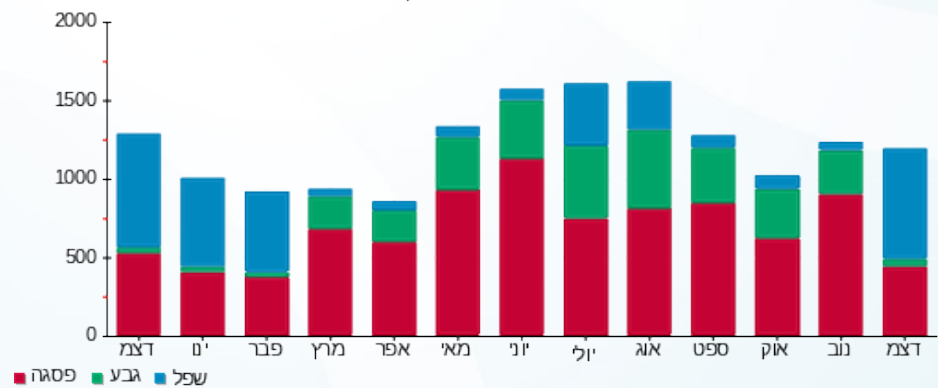

09/01/23

תאריך הפקה:

שם דייר: מוטי מנחם עיצוב שיער - שלב ב משנאי 2
שם אתר: קניון רננים

31/12/22

תאריך קריאה נוכחית:

01/12/22

תאריך קריאה קודמת:

לקוח/ה נכבד/ה, אנו מתכבדים להגיש את חישוב צריכת החשמל לתקופה 01/12/22 - 31/12/22:

מוטי מנחם עיצוב שיער שלב ב משנאי 2 - 7 - 00017405 (3x63)

סוג תעריף	סוג צריכה	קריאה קודמת	קריאה נוכחית	סה"כ צריכה בקוט"ש	מחיר לקוט"ש בא"ג	סה"כ לתשלום
פרטי חשבון עבור תאריכים:						
777	פסגה	01/12/22	31/12/22	417.49	103.20	430.85 ₪
778	גבע	193,739.51	193,753.04	13.53	62.21	8.42 ₪
779	שפל	145,760.35	146,871.05	1,110.70	37.88	420.73 ₪

סה"כ לדייר:

פסגה	גבע	שפל	סה"כ	שיא ביקוש
417.49	13.53	1,110.70	1,541.72	10.89
430.85 ₪	8.42 ₪	420.73 ₪	860.00 ₪	

סה"כ צריכה

סה"כ לתשלום

38.53 ₪	תשלום קבוע	
11.74 ₪	תשלום עבור גודל חיבור בKVA (3x63)	
910.27 ₪	סה"כ לתשלום	לא כולל מע"מ

התפלגות חיוב בש"ח לפי תע"ז

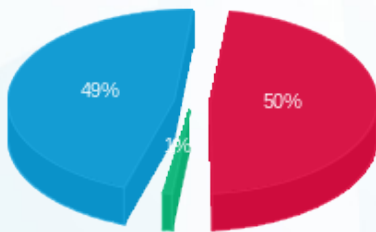

- פסגה (430.85 ₪) 49%
- גבע (8.42 ₪) 7%
- שפל (420.73 ₪) 44%

הסטוריית צריכה בקוט"ש

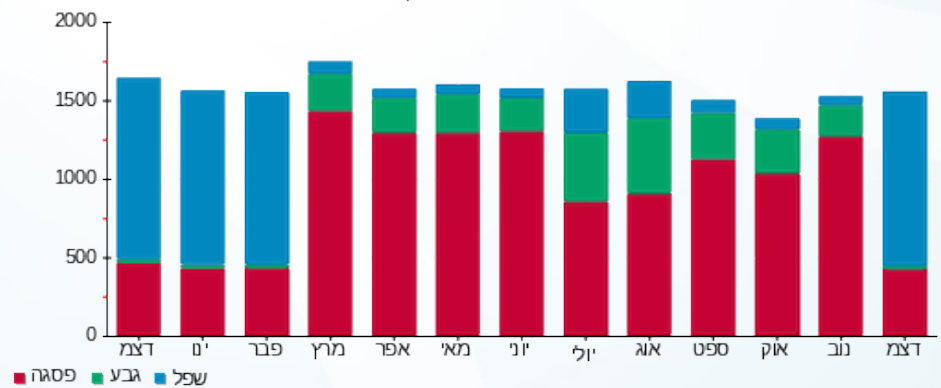



09/01/23

תאריך הפקה:

שם דייר: מוטי מנחם עיצוב שיער-מזגן - שלב ב משנאי 1
שם אתר: קניון רננים

31/12/22

תאריך קריאה נוכחית:

01/12/22

תאריך קריאה קודמת:

לקוח/ה נכבד/ה, אנו מתכבדים להגיש את חישוב צריכת החשמל לתקופה 01/12/22 - 31/12/22:

מוטי מנחם עיצוב שיער-מזגן שלב ב משנאי 1 - 6 - 00017401(3x63)

סוג תעריף	סוג צריכה	קריאה קודמת	קריאה נוכחית	סה"כ צריכה בקוט"ש	מחיר לקוט"ש בא"ג	סה"כ לתשלום
פרטי חשבון עבור תאריכים:						
777	פסגה	01/12/22	31/12/22	313.17	103.20	323.19 ₪
778	גבע	141,633.42	141,633.84	0.42	62.21	0.26 ₪
779	שפל	85,113.09	85,817.84	704.76	37.88	266.96 ₪

סה"כ לדייר:

פסגה	גבע	שפל	סה"כ	שיא ביקוש
313.17	0.42	704.76	1,018.35	23.39
323.19 ₪	0.26 ₪	266.96 ₪	590.42 ₪	

סה"כ צריכה

סה"כ לתשלום

38.53 ₪	תשלום קבוע	
11.74 ₪	תשלום עבור גודל חיבור בKVA (3x63)	
640.69 ₪	סה"כ לתשלום	לא כולל מע"מ

התפלגות חיוב בש"ח לפי תעו"ז

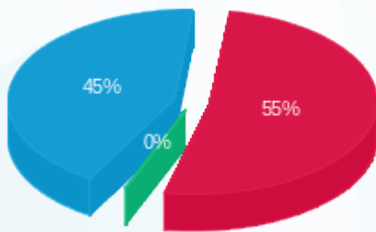

- פסגה (323.19 ₪) 55%
- גבע (0.26 ₪) 0%
- שפל (266.96 ₪) 45%

הסטוריית צריכה בקוט"ש

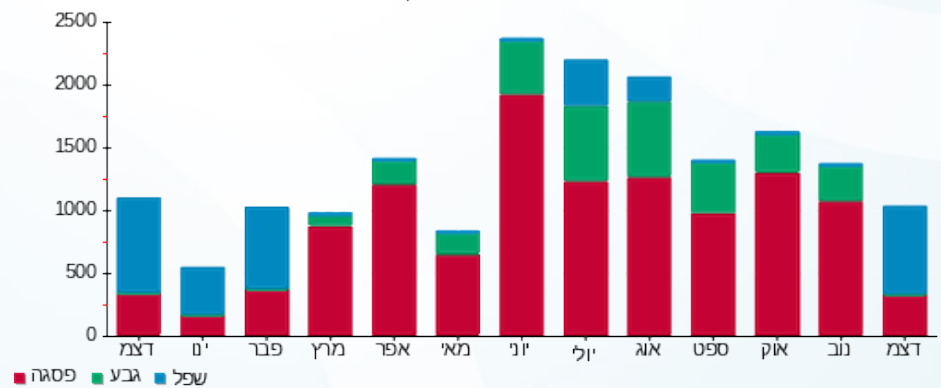

09/01/23 תאריך הפקה:
 31/12/22 תאריך קריאה נוכחית:
 01/12/22 תאריך קריאה קודמת:

שם דייר: מזוודות אופיר פדידה - שלב ב משנאי 1
 שם אתר: קניון רננים
 תאריך כניסה: 05/12/22

לקוח/ה נכבד/ה, אנו מתכבדים להגיש את חישוב צריכת החשמל לתקופה 05/12/22 - 31/12/22:

מזוודות אופיר פדידה - שלב ב משנאי 1 - 2 - 00017403 (3x63)

סוג תעריף	סוג צריכה	קריאה קודמת	קריאה נוכחית	סה"כ צריכה בקוט"ש	מחיר לקוט"ש בא"ג	סה"כ לתשלום
פרטי חשבון עבור תאריכים:						
777	פסגה	05/12/22	31/12/22	379.76	103.20	391.92 ₪
778	גבע	232,952.24	232,975.67	23.44	62.21	14.58 ₪
779	שפל	154,329.32	154,766.53	437.21	37.88	165.61 ₪

סה"כ לדייר:

פסגה	גבע	שפל	סה"כ	שיא ביקוש
379.76	23.44	437.21	840.41	7.36
391.92 ₪	14.58 ₪	165.61 ₪	572.11 ₪	

סה"כ צריכה
סה"כ לתשלום

214.95 ₪	תשלום קבוע	
10.23 ₪	תשלום עבור גודל חיבור ב KVA (3x63)	
797.29 ₪	סה"כ לתשלום	לא כולל מע"מ

התפלגות חיוב בש"ח לפי תעו"ז

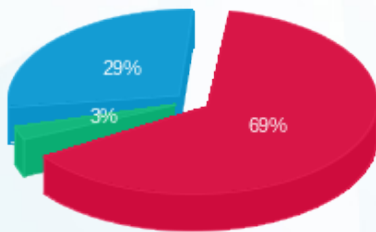

פסגה (391.92 ₪) 69%
 גבע (14.58 ₪) 3%
 שפל (165.61 ₪) 29%

הסטוריית צריכה בקוט"ש

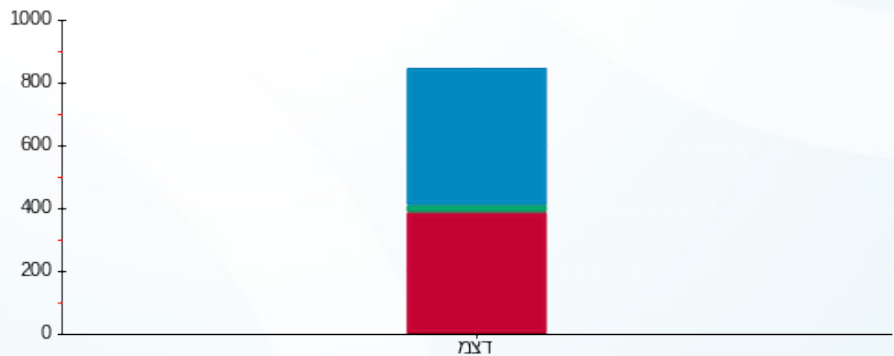

פסגה גבע שפל



09/01/23

תאריך הפקה:

שם דייר: מחסן 28 מוזן מחדר חשמל גרעין 5 בחניון n-2
שם אתר: קניון רננים

31/12/22

תאריך קריאה נוכחי:

01/12/22

תאריך קריאה קודמת:

לקוח/ה נכבד/ה, אנו מתכבדים להגיש את חישוב צריכת החשמל לתקופה 01/12/22 - 31/12/22:

מחסן 28 מוזן מחדר חשמל גרעין 5 בחניון n-2 - 1 - 17313383(1x20)

סוג תעריף	סוג צריכה	קריאה קודמת	קריאה נוכחית	סה"כ צריכה בקוט"ש	מחיר לקוט"ש בא"ג	סה"כ לתשלום
פרטי חשבון עבור תאריכים:						
777	פסגה	01/12/22	31/12/22	0.40	103.20	₪ 0.41
778	גבע	1,432.00	1,432.10	0.10	62.21	₪ 0.06
779	שפל	4,582.70	4,584.00	1.30	37.88	₪ 0.49

סה"כ לדייר:

פסגה	גבע	שפל	סה"כ	שיא ביקוש
0.40	0.10	1.30	1.80	1.11
₪ 0.41	₪ 0.06	₪ 0.49	₪ 0.97	

סה"כ צריכה
סה"כ לתשלום

214.95 ₪	תשלום קבוע	
1.24 ₪	תשלום עבור גודל חיבור בKVA (1x20)	
217.16 ₪	סה"כ לתשלום	לא כולל מע"מ

התפלגות חיוב בש"ח לפי תעו"ז

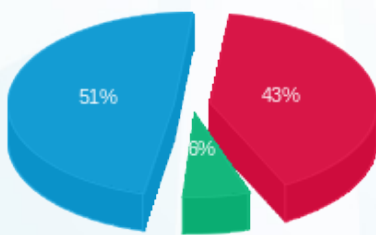

פסגה (0.41 ₪) 51%
גבע (0.06 ₪) 6%
שפל (0.49 ₪)

הסטוריית צריכה בקוט"ש

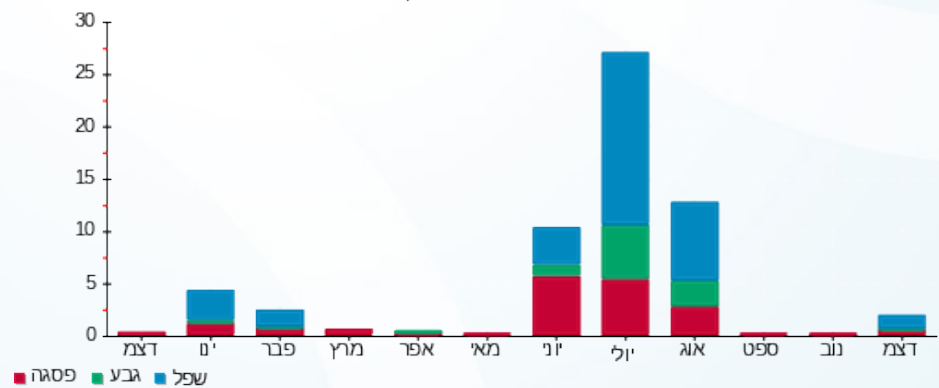

פסגה גבע שפל

09/01/23 תאריך הפקה:
 31/12/22 תאריך קריאה נוכחית:
 01/12/22 תאריך קריאה קודמת:

שם דייר: מחסן הסלולר - שלב א משנאי 2
 שם אתר: קניון רננים

לקוח/ה נכבד/ה, אנו מתכבדים להגיש את חישוב צריכת החשמל לתקופה 01/12/22 - 31/12/22:

מחסן הסלולר - שלב א משנאי 2 - 3 - 00017326 (3x40)

סוג תעריף	סוג צריכה	קריאה קודמת	קריאה נוכחית	סה"כ צריכה בקוט"ש	מחיר לקוט"ש בא"ג	סה"כ לתשלום
פרטי חשבון עבור תאריכים:						
777	פסגה	01/12/22	31/12/22	0.09	103.20	₪ 0.10
778	גבע	208,560.81	208,560.82	0.01	62.21	₪ 0.01
779	שפל	173,707.23	173,707.42	0.19	37.88	₪ 0.07

סה"כ לדייר:

פסגה	גבע	שפל	סה"כ	שיא ביקוש
0.09	0.01	0.19	0.30	0.04
₪ 0.10	₪ 0.01	₪ 0.07	₪ 0.18	

סה"כ צריכה
 סה"כ לתשלום

214.95 ₪	תשלום קבוע	
7.45 ₪	תשלום עבור גודל חיבור בKVA (3x40)	
222.58 ₪	סה"כ לתשלום	לא כולל מע"מ

התפלגות חיוב בש"ח לפי תע"ז

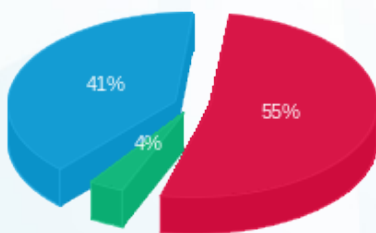

פסגה (₪ 0.10) - 55%
 גבע (₪ 0.006) - 4%
 שפל (₪ 0.07) - 41%

הסטוריית צריכה בקוט"ש

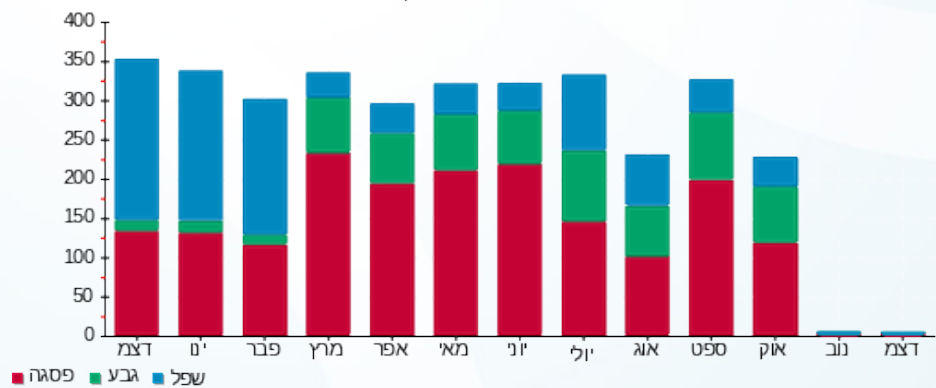



09/01/23

תאריך הפקה:

שם דייר: מיסטר קורן - מחסן

31/12/22

תאריך קריאה נוכחית:

שם אתר: קניון רננים

01/12/22

תאריך קריאה קודמת:

לקוח/ה נכבד/ה, אנו מתכבדים להגיש את חישוב צריכת החשמל לתקופה 01/12/22 - 31/12/22:

מחסן מיסטר קורן - 5 - 00023698(3x25)

סוג תעריף	סוג צריכה	קריאה קודמת	קריאה נוכחית	סה"כ צריכה בקוט"ש	מחיר לקוט"ש בא"ג	סה"כ לתשלום
פרטי חשבון עבור תאריכים:						
		01/12/22	31/12/22			
777	פסגה	27,481.78	27,482.82	1.04	103.20	1.07 ₪
778	גבע	22,465.89	22,466.45	0.56	62.21	0.35 ₪
779	שפל	26,883.62	26,887.76	4.14	37.88	1.57 ₪

סה"כ לדייר:

פסגה	גבע	שפל	סה"כ	שיא ביקוש
1.04	0.56	4.14	5.74	0.008
1.07 ₪	0.35 ₪	1.57 ₪	2.99 ₪	

סה"כ צריכה

סה"כ לתשלום

38.53 ₪	תשלום קבוע	
4.66 ₪	תשלום עבור גודל חיבור בKVA (3x25)	
46.18 ₪	סה"כ לתשלום	לא כולל מע"מ

התפלגות חיוב בש"ח לפי תעו"ז

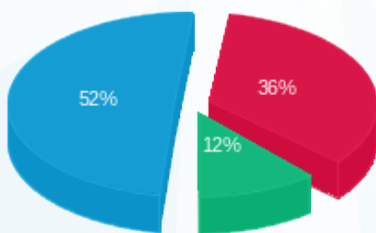

פסגה (1.07 ₪) ■
גבע (0.35 ₪) ■
שפל (1.57 ₪) ■

הסטוריית צריכה בקוט"ש

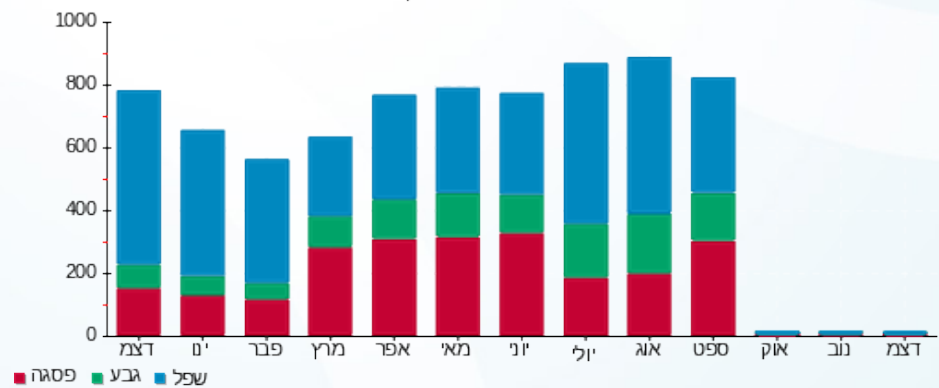

09/01/23 תאריך הפקה:
 31/12/22 תאריך קריאה נוכחית:
 01/12/22 תאריך קריאה קודמת:

שם דייר: מכבי אלטרנטיבי - שלב א משנאי 4
 שם אתר: קניון רננים

לקוח/ה נכבד/ה, אנו מתכבדים להגיש את חישוב צריכת החשמל לתקופה 01/12/22 - 31/12/22:

מכבי אלטרנטיבי שלב א משנאי 4 - 4 - (3x125)00020429

סוג תעריף	סוג צריכה	קריאה קודמת	קריאה נוכחית	סה"כ צריכה בקוט"ש	מחיר לקוט"ש בא"ג	סה"כ לתשלום
פרטי חשבון עבור תאריכים:			01/12/22	31/12/22		
777	פסגה	227,204.76	227,578.40	373.64	103.20	385.60 ₪
778	גבע	152,753.66	152,901.64	147.98	62.21	92.06 ₪
779	שפל	130,287.07	131,477.52	1,190.44	37.88	450.94 ₪

מכבי מיזוג - 3 - (3x41.625)00020437

סוג תעריף	סוג צריכה	קריאה קודמת	קריאה נוכחית	סה"כ צריכה בקוט"ש	מחיר לקוט"ש בא"ג	סה"כ לתשלום
פרטי חשבון עבור תאריכים:			01/12/22	31/12/22		
777	פסגה	370,176.91	370,253.29	76.38	103.20	78.82 ₪
778	גבע	236,872.99	236,899.67	26.68	62.21	16.60 ₪
779	שפל	267,223.93	267,452.11	228.18	37.88	86.43 ₪

סה"כ לדייר:

פסגה	גבע	שפל	סה"כ	שיא ביקוש
450.02	174.66	1,418.62	2,043.31	8.50
₪ 464.42	₪ 108.65	₪ 537.37	₪ 1,110.45	

סה"כ צריכה
 סה"כ לתשלום

214.95 ₪	תשלום קבוע	
46.59 ₪	תשלום עבור גודל חיבור בKVA (3x166.63)	
1,371.99 ₪	סה"כ לתשלום	לא כולל מע"מ

התפלגות חיוב בש"ח לפי תע"ז

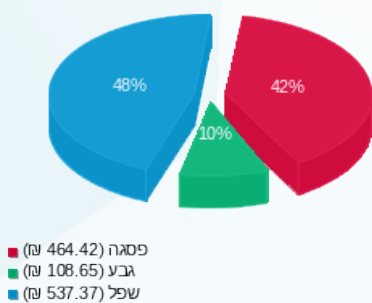

הסטוריית צריכה בקוט"ש

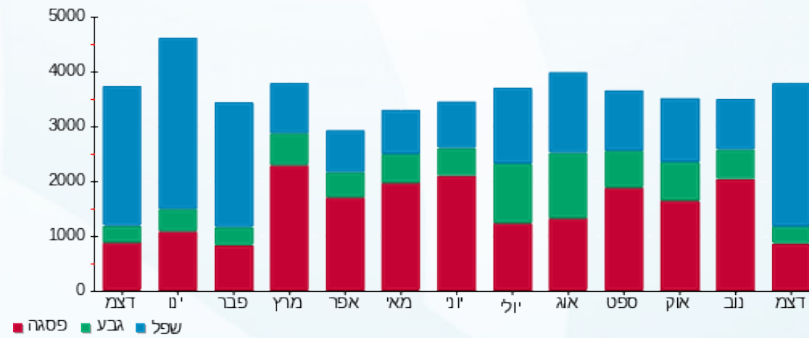



09/01/23

תאריך הפקה:

שם דייר: מכבי דנט הלבנת שיניים - שלב ב'
שם אתר: קניון רננים

31/12/22

תאריך קריאה נוכחית:

01/12/22

תאריך קריאה קודמת:

לקוח/ה נכבד/ה, אנו מתכבדים להגיש את חישוב צריכת החשמל לתקופה 01/12/22 - 31/12/22:

מכבי דנט הלבנת שיניים - שלב ב' - 2 - 14155696(3x160)

סוג תעריף	סוג צריכה	קריאה קודמת	קריאה נוכחית	סה"כ צריכה בקוט"ש	מחיר לקוט"ש בא"ג	סה"כ לתשלום
פרטי חשבון עבור תאריכים:						
777	פסגה	01/12/22	31/12/22	896.80	103.20	925.50 ₪
778	גבע	27,223.40	27,360.40	137.00	62.21	85.23 ₪
779	שפל	43,540.40	45,291.80	1,751.40	37.88	663.43 ₪

סה"כ לדייר:

פסגה	גבע	שפל	סה"כ	שיא ביקוש
896.80	137.00	1,751.40	2,785.20	25.32
925.50 ₪	85.23 ₪	663.43 ₪	1,674.16 ₪	

סה"כ צריכה

סה"כ לתשלום

214.95 ₪	תשלום קבוע	
29.82 ₪	תשלום עבור גודל חיבור בKVA (3x160)	
1,918.92 ₪	סה"כ לתשלום	לא כולל מע"מ

התפלגות חיוב בש"ח לפי תעו"ז

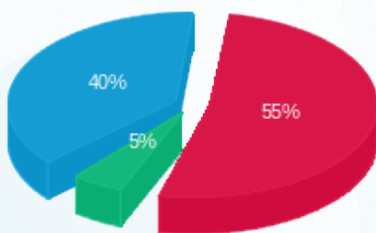

- פסגה (925.50 ₪)
- גבע (85.23 ₪)
- שפל (663.43 ₪)

הסטוריית צריכה בקוט"ש

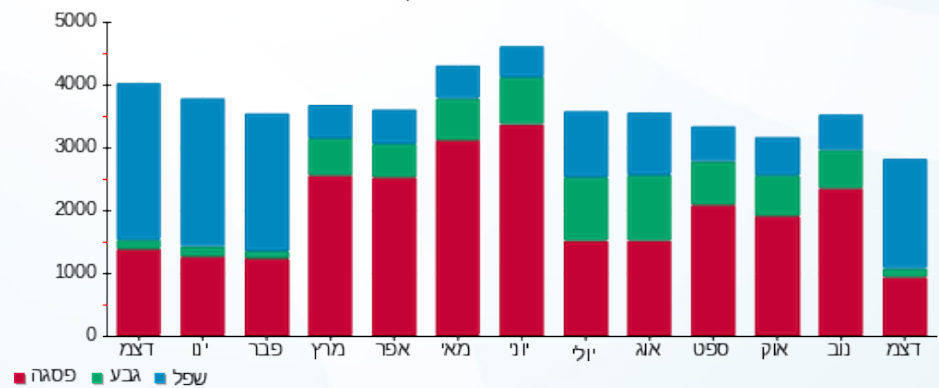

- פסגה
- גבע
- שפל





09/01/23

תאריך הפקה:

שם דייר: מכבי שיניים - שלב א משנאי 4
שם אתר: קניון רננים

31/12/22

תאריך קריאה נוכחית:

01/12/22

תאריך קריאה קודמת:

לקוח/ה נכבד/ה, אנו מתכבדים להגיש את חישוב צריכת החשמל לתקופה 01/12/22 - 31/12/22:

מכבי שיניים שלב א משנאי 4 - 3 - 00020429 (3x400)

סוג תעריף	סוג צריכה	קריאה קודמת	קריאה נוכחית	סה"כ צריכה בקוט"ש	מחיר לקוט"ש בא"ג	סה"כ לתשלום
			31/12/22	01/12/22	פרטי חשבון עבור תאריכים:	
777	פסגה	1,143,217.34	1,146,272.28	3,054.94	103.20	3,152.69 ₪
778	גבע	659,749.78	660,342.70	592.92	62.21	368.86 ₪
779	שפל	482,951.91	490,646.90	7,694.99	37.88	2,914.86 ₪

מכבי מיזוג 3 - 00020437 (3x83.375)

סוג תעריף	סוג צריכה	קריאה קודמת	קריאה נוכחית	סה"כ צריכה בקוט"ש	מחיר לקוט"ש בא"ג	סה"כ לתשלום
			31/12/22	01/12/22	פרטי חשבון עבור תאריכים:	
777	פסגה	741,465.46	741,618.45	152.99	103.20	157.89 ₪
778	גבע	474,457.30	474,510.74	53.44	62.21	33.24 ₪
779	שפל	535,250.34	535,707.39	457.05	37.88	173.13 ₪

סה"כ לדירה:

פסגה	גבע	שפל	סה"כ	שיא ביקוש
3,207.93	646.36	8,152.03	12,006.32	37.96
₪ 3,310.58	₪ 402.10	₪ 3,087.99	₪ 6,800.67	

סה"כ צריכה

סה"כ לתשלום

214.95 ₪	תשלום קבוע	
97.84 ₪	תשלום עבור גודל חיבור בKVA (3x483.38)	
7,113.46 ₪	סה"כ לתשלום	לא כולל מע"מ

התפלגות חיוב בש"ח לפי תע"ז

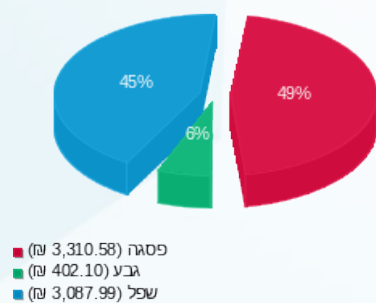

הסטוריית צריכה בקוט"ש

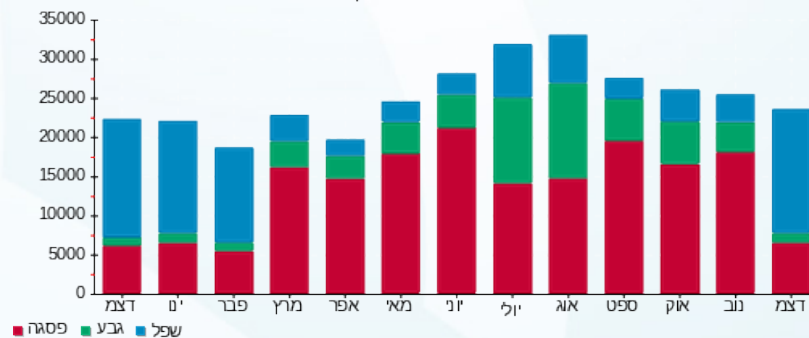



09/01/23

תאריך הפקה:

שם דייר: מניט - שלב א משנאי 1

31/12/22

תאריך קריאה נוכחית:

שם אתר: קניון רננים

01/12/22

תאריך קריאה קודמת:

לקוח/ה נכבד/ה, אנו מתכבדים להגיש את חישוב צריכת החשמל לתקופה 01/12/22 - 31/12/22:

מניט שלב א משנאי 1 - 3 - 00013195 (3x63)

סוג תעריף	סוג צריכה	קריאה קודמת	קריאה נוכחית	סה"כ צריכה בקוט"ש	מחיר לקוט"ש בא"ג	סה"כ לתשלום
פרטי חשבון עבור תאריכים:						
777	פסגה	01/12/22	31/12/22	115,952.77	103.20	115,894.10
778	גבע	57,663.68	57,671.17	7.49	62.21	57,663.68
779	שפל	34,916.25	35,164.30	248.05	37.88	34,916.25

סה"כ לדייר:

פסגה	גבע	שפל	סה"כ	שיא ביקוש
58.67	7.49	248.05	314.20	1.88
115,894.10	57,663.68	34,916.25	198,474.03	1.88

סה"כ צריכה

סה"כ לתשלום

38.53	תשלום קבוע	
11.74	תשלום עבור גודל חיבור בKVA (3x63)	
209.44	סה"כ לתשלום	לא כולל מע"מ

התפלגות חיוב בש"ח לפי תע"ז

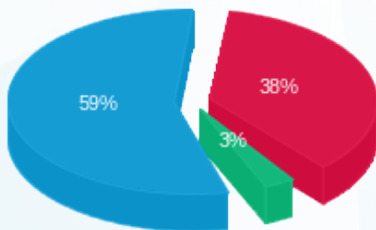

- פסגה (60.55 ש"ח)
- גבע (4.66 ש"ח)
- שפל (93.96 ש"ח)

הסטוריית צריכה בקוט"ש

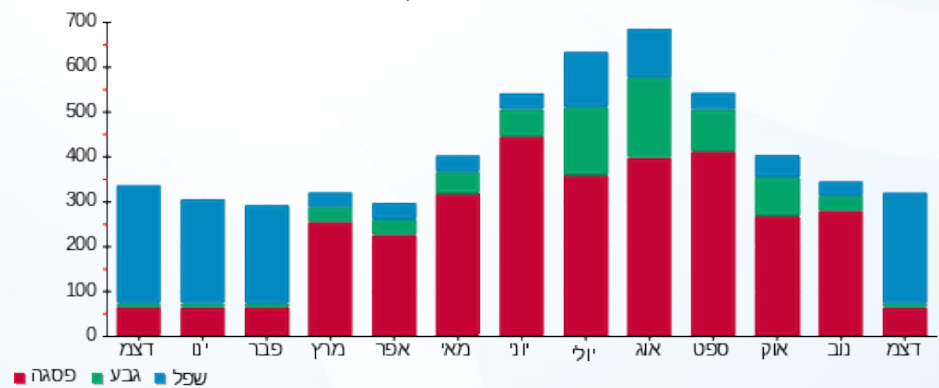



09/01/23

תאריך הפקדה:

שם דייר: מפעל הפיס - דוקן

31/12/22

תאריך קריאה נוכחית:

שם אתר: קניון רגנים

01/12/22

תאריך קריאה קודמת:

לקוח/ה נכבד/ה, אנו מתכבדים להגיש את חישוב צריכת החשמל לתקופה 01/12/22 - 31/12/22:

מפעל הפיס - דוקן - 1 - 18170599(3x63)

סוג תעריף	סוג צריכה	קריאה קודמת	קריאה נוכחית	סה"כ צריכה בקוט"ש	מחיר לקוט"ש בא"ג	סה"כ לתשלום
פרטי חשבון עבור תאריכים:						
777	פסגה	01/12/22	31/12/22	101.10	103.20	104.34 ₪
778	גבע	3,151.50	3,190.00	38.50	62.21	23.95 ₪
779	שפל	8,813.00	9,143.80	330.80	37.88	125.31 ₪

סה"כ לדייר:

פסגה	גבע	שפל	סה"כ	שיא ביקוש
101.10	38.50	330.80	470.40	1.56
104.34 ₪	23.95 ₪	125.31 ₪	253.59 ₪	

סה"כ צריכה

סה"כ לתשלום

214.95 ₪	תשלום קבוע	
11.74 ₪	תשלום עבור גודל חיבור בKVA (3x63)	
480.28 ₪	סה"כ לתשלום	לא כולל מע"מ

התפלגות חיוב בש"ח לפי תע"ז

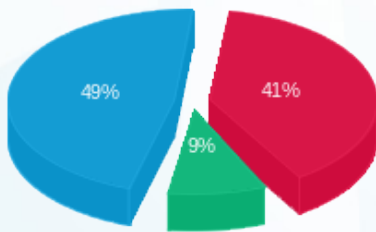

- פסגה (104.34 ₪) 49%
- גבע (23.95 ₪) 41%
- שפל (125.31 ₪) 9%

הסטוריית צריכה בקוט"ש

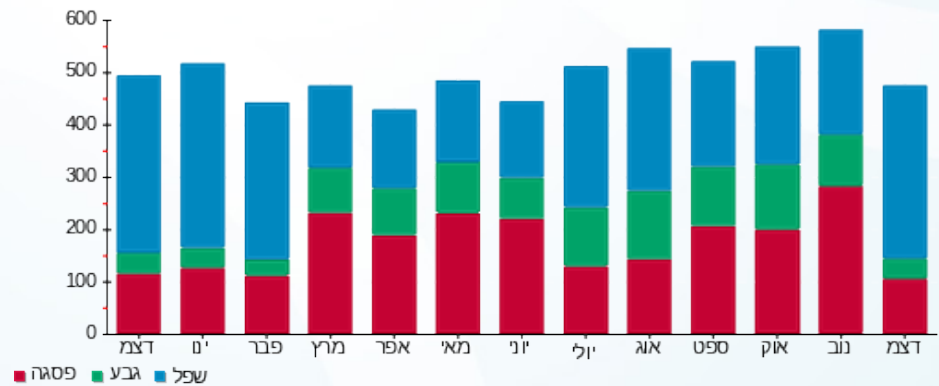

09/01/23 תאריך הפקה:
 31/12/22 תאריך קריאה נוכחית:
 01/12/22 תאריך קריאה קודמת:

שם דייר: מפעל הפיס - שלב א משנאי 1
 שם אתר: קניון רננים

לקוח/ה נכבד/ה, אנו מתכבדים להגיש את חישוב צריכת החשמל לתקופה 01/12/22 - 31/12/22:

מפעל הפיס - שלב א משנאי 1 - 4 - 00023698 (3x16)

סוג תעריף	סוג צריכה	קריאה קודמת	קריאה נוכחית	סה"כ צריכה בקוט"ש	מחיר לקוט"ש בא"ג	סה"כ לתשלום
פרטי חשבון עבור תאריכים:						
777	פסגה	01/12/22	31/12/22	91.90	103.20	94.84 ₪
778	גבע	25,686.21	25,717.89	31.68	62.21	19.71 ₪
779	שפל	39,537.76	39,803.35	265.58	37.88	100.60 ₪

סה"כ לדייר:

פסגה	גבע	שפל	סה"כ	שיא ביקוש
91.90	31.68	265.58	389.16	0.76
94.84 ₪	19.71 ₪	100.60 ₪	215.15 ₪	

סה"כ צריכה
 סה"כ לתשלום

38.53 ₪	תשלום קבוע	
2.98 ₪	תשלום עבור גודל חיבור בKVA (3x16)	
256.66 ₪	סה"כ לתשלום	לא כולל מע"מ

התפלגות חיוב בש"ח לפי תעו"ז

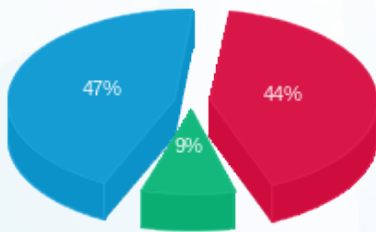

פסגה (94.84 ₪) 47%
 גבע (19.71 ₪) 9%
 שפל (100.60 ₪) 44%

הסטוריית צריכה בקוט"ש

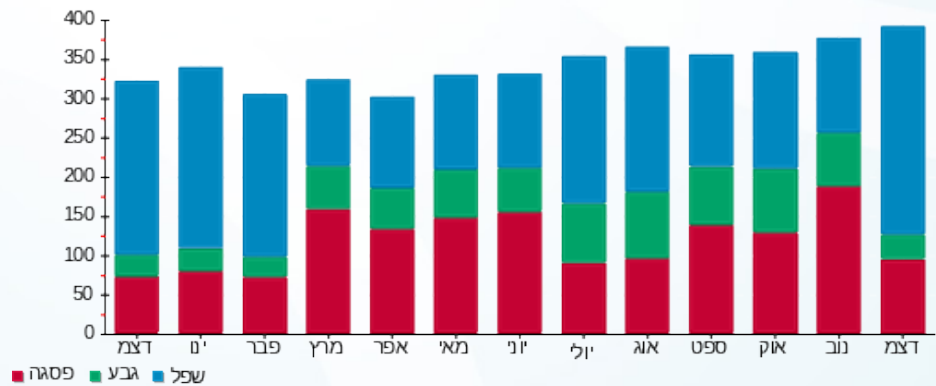

09/01/23 תאריך הפקה:
 31/12/22 תאריך קריאה נוכחית:
 01/12/22 תאריך קריאה קודמת:

שם דייר: מקדונלד- חדש שלב א משנאי 2
 שם אתר: קניון רננים

לקוח/ה נכבד/ה, אנו מתכבדים להגיש את חישוב צריכת החשמל לתקופה 01/12/22 - 31/12/22:

מקדונלד- חדש שלב א משנאי 2 - 5 - 00015821(3x160)

סוג תעריף	סוג צריכה	קריאה קודמת	קריאה נוכחית	סה"כ צריכה בקוט"ש	מחיר לקוט"ש בא"ג	סה"כ לתשלום
פרטי חשבון עבור תאריכים:						
		01/12/22	31/12/22			
777	פסגה	222,023.00	223,998.84	1,975.84	103.20	2,039.06 ₪
778	גבע	104,399.83	104,872.67	472.84	62.21	294.15 ₪
779	שפל	202,473.00	207,174.07	4,701.07	37.88	1,780.77 ₪

סה"כ לדייר:

פסגה	גבע	שפל	סה"כ	שיא ביקוש
1,975.84	472.84	4,701.07	7,149.75	19.37
2,039.06 ₪	294.15 ₪	1,780.77 ₪	4,113.99 ₪	

סה"כ צריכה
 סה"כ לתשלום

214.95 ₪	תשלום קבוע	
29.82 ₪	תשלום עבור גודל חיבור בKVA (3x160)	
4,358.75 ₪	סה"כ לתשלום	לא כולל מע"מ

התפלגות חיוב בש"ח לפי תע"ז

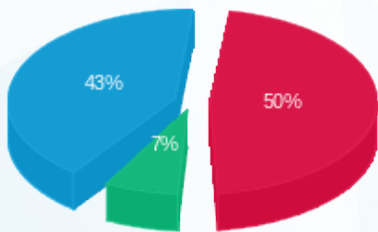

■ פסגה (2,039.06 ₪)
 ■ גבע (294.15 ₪)
 ■ שפל (1,780.77 ₪)

הסטוריית צריכה בקוט"ש

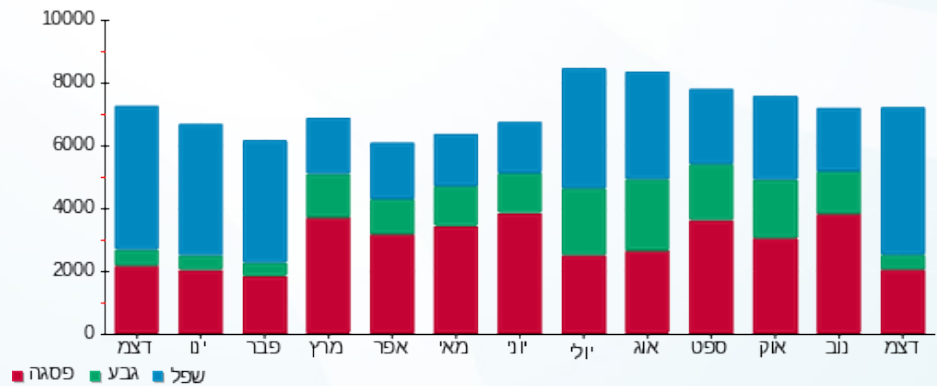



09/01/23

תאריך הפקה:

שם דייר: משרדי עורכי דין לינוי - שלב א משנאי 1
שם אתר: קניון רננים

31/12/22

תאריך קריאה נוכחית:

01/12/22

תאריך קריאה קודמת:

לקוח/ה נכבד/ה, אנו מתכבדים להגיש את חישוב צריכת החשמל לתקופה 01/12/22 - 31/12/22:

משרדי עורכי דין לינוי - 6 - 00013195(3x63)

סוג תעריף	סוג צריכה	קריאה קודמת	קריאה נוכחית	סה"כ צריכה בקוט"ש	מחיר לקוט"ש בא"ג	סה"כ לתשלום
		01/12/22	31/12/22			
777	פסגה	157,920.78	158,057.42	136.64	103.20	141.01 ₪
778	גבע	90,606.27	90,633.02	26.76	62.21	16.64 ₪
779	שפל	84,545.76	84,944.34	398.58	37.88	150.98 ₪

סה"כ לדיר:

פסגה	גבע	שפל	סה"כ	שיא ביקוש
136.64	26.76	398.58	561.97	4.52
141.01 ₪	16.64 ₪	150.98 ₪	308.64 ₪	

סה"כ צריכה

סה"כ לתשלום

38.53 ₪	תשלום קבוע	
11.74 ₪	תשלום עבור גודל חיבור בKVA (3x63)	
358.91 ₪	סה"כ לתשלום	לא כולל מע"מ

התפלגות חיוב בש"ח לפי תעו"ז

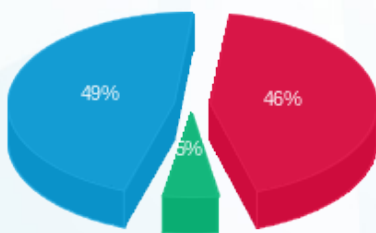

- פסגה (141.01 ₪) 49%
- גבע (16.64 ₪) 5%
- שפל (150.98 ₪) 46%

הסטוריית צריכה בקוט"ש

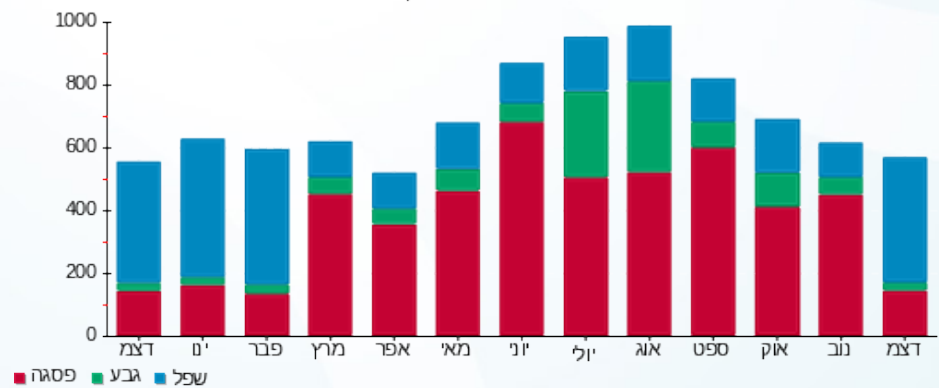



09/01/23

תאריך הפקדה:

שם דייר: מתפרה - שלב א משנאי 2

31/12/22

תאריך קריאה נוכחית:

שם אתר: קניון רננים

01/12/22

תאריך קריאה קודמת:

לקוח/ה נכבד/ה, אנו מתכבדים להגיש את חישוב צריכת החשמל לתקופה 01/12/22 - 31/12/22:

מתפרה שלב א משנאי 2 - 2 (3x63)00009022

סוג תעריף	סוג צריכה	קריאה קודמת	קריאה נוכחית	סה"כ צריכה בקוט"ש	מחיר לקוט"ש בא"ג	סה"כ לתשלום
פרטי חשבון עבור תאריכים:						
777	פסגה	01/12/22	31/12/22	102,757.79	103.20	39.86 ₪
778	גבע	38,040.57	38,048.69	8.11	62.21	5.05 ₪
779	שפל	27,664.87	28,065.82	400.95	37.88	151.88 ₪

סה"כ לדייר:

פסגה	גבע	שפל	סה"כ	שיא ביקוש
38.62	8.11	400.95	447.69	5.80
₪ 39.86	₪ 5.05	₪ 151.88	₪ 196.79	

סה"כ צריכה

סה"כ לתשלום

38.53 ₪	תשלום קבוע	
11.74 ₪	תשלום עבור גודל חיבור בKVA (3x63)	
247.06 ₪	סה"כ לתשלום	לא כולל מע"מ

התפלגות חיוב בש"ח לפי תעו"ז

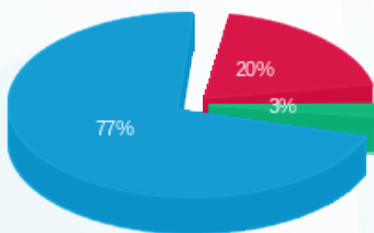

- פסגה (₪ 39.86) 77%
- גבע (₪ 5.05) 20%
- שפל (₪ 151.88) 3%

הסטוריית צריכה בקוט"ש

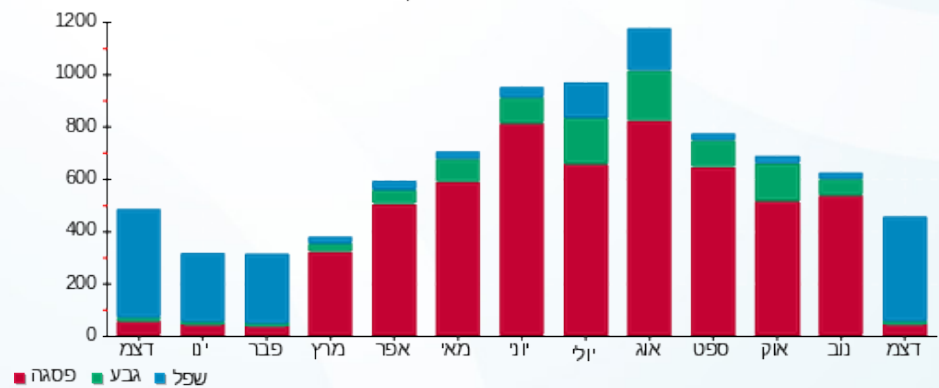



09/01/23

תאריך הפקה:

שם דייר: ניו דלי - מחסן - שלב א

31/12/22

תאריך קריאה נוכחית:

שם אתר: קניון רננים

01/12/22

תאריך קריאה קודמת:

לקוח/ה נכבד/ה, אנו מתכבדים להגיש את חישוב צריכת החשמל לתקופה 01/12/22 - 31/12/22:

מחסן ניו דלי - 8 - 00023698 (3x16)

סוג תעריף	סוג צריכה	קריאה קודמת	קריאה נוכחית	סה"כ צריכה בקוט"ש	מחיר לקוט"ש בא"ג	סה"כ לתשלום
פרטי חשבון עבור תאריכים:						
		01/12/22	31/12/22			
777	פסגה	18,024.36	18,199.57	175.21	103.20	180.82 ₪
778	גבע	9,344.14	9,435.49	91.36	62.21	56.83 ₪
779	שפל	29,445.54	30,130.27	684.73	37.88	259.38 ₪

סה"כ לדיר:

פסגה	גבע	שפל	סה"כ	שיא ביקוש
175.21	91.36	684.73	951.30	1.88
180.82 ₪	56.83 ₪	259.38 ₪	497.03 ₪	

סה"כ צריכה

סה"כ לתשלום

38.53 ₪	תשלום קבוע	
2.98 ₪	תשלום עבור גודל חיבור בKVA (3x16)	
538.54 ₪	סה"כ לתשלום	לא כולל מע"מ

התפלגות חיוב בש"ח לפי תע"ז

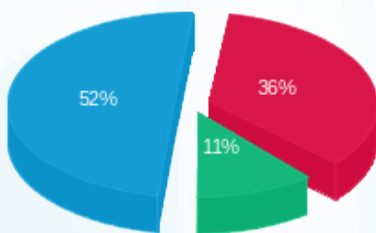

- פסגה (180.82 ₪) - 52%
- גבע (56.83 ₪) - 11%
- שפל (259.38 ₪) - 36%

הסטוריית צריכה בקוט"ש

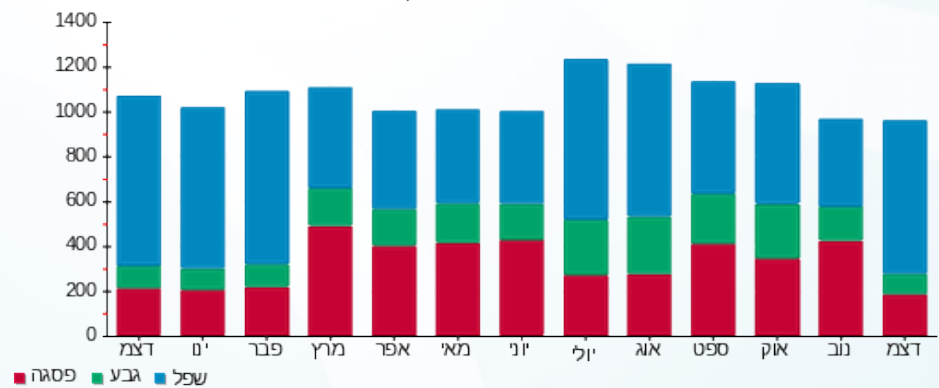



09/01/23

תאריך הפקדה:

שם דייר: ניו דלי - שלב א משנאי 2

31/12/22

תאריך קריאה נוכחית:

שם אתר: קניון רננים

01/12/22

תאריך קריאה קודמת:

לקוח/ה נכבד/ה, אנו מתכבדים להגיש את חישוב צריכת החשמל לתקופה 01/12/22 - 31/12/22:

ניו דלי - שלב א משנאי 2 - 6 - 00015821(3x63)

סוג תעריף	סוג צריכה	קריאה קודמת	קריאה נוכחית	סה"כ צריכה בקוט"ש	מחיר לקוט"ש בא"ג	סה"כ לתשלום
פרטי חשבון עבור תאריכים:						
		01/12/22	31/12/22			
777	פסגה	189,486.34	191,395.37	1,909.03	103.20	1,970.12 ₪
778	גבע	70,290.75	70,679.43	388.69	62.21	241.80 ₪
779	שפל	126,714.83	130,761.54	4,046.71	37.88	1,532.89 ₪

סה"כ לדייר:

פסגה	גבע	שפל	סה"כ	שיא ביקוש
1,909.03	388.69	4,046.71	6,344.43	27.46
1,970.12 ₪	241.80 ₪	1,532.89 ₪	3,744.82 ₪	

סה"כ צריכה

סה"כ לתשלום

214.95 ₪	תשלום קבוע	
11.74 ₪	תשלום עבור גודל חיבור בKVA (3x63)	
3,971.51 ₪	סה"כ לתשלום	לא כולל מע"מ

התפלגות חיוב בש"ח לפי תע"ז

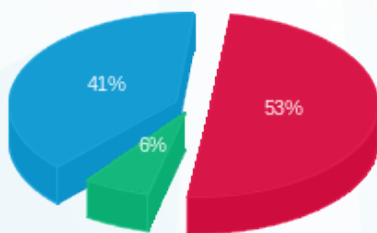

■ פסגה (1,970.12 ₪)
■ גבע (241.80 ₪)
■ שפל (1,532.89 ₪)

הסטוריית צריכה בקוט"ש

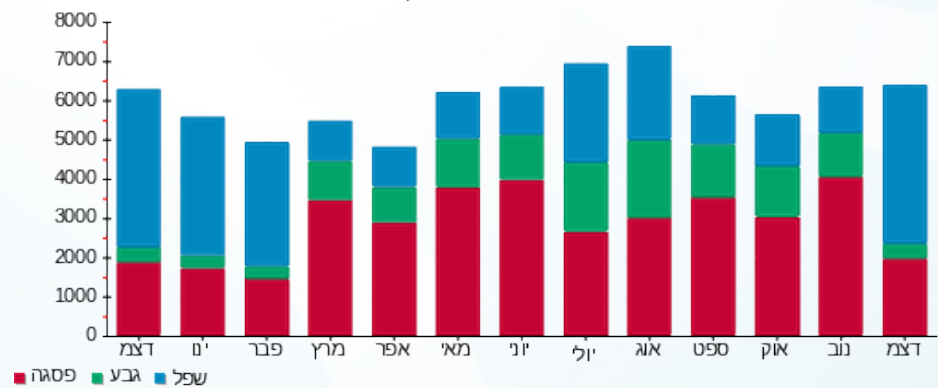



09/01/23

תאריך הפקדה:

שם דייר: ניו יורק קריספי צ'יקן - מחסן - שלב א משנאי 2
שם אתר: קניון רננים

31/12/22

תאריך קריאה נוכחית:

01/12/22

תאריך קריאה קודמת:

לקוח/ה נכבד/ה, אנו מתכבדים להגיש את חישוב צריכת החשמל לתקופה 01/12/22 - 31/12/22:

מחסן - ניו יורק קריספי צ'יקן שלב א משנאי 2 - 4 - 00022595(3x63)

סוג תעריף	סוג צריכה	קריאה קודמת	קריאה נוכחית	סה"כ צריכה בקוט"ש	מחיר לקוט"ש בא"ג	סה"כ לתשלום
פרטי חשבון עבור תאריכים:						
777	פסגה	01/12/22	31/12/22	0.05	103.20	26,123.46
778	גבע	17,448.72	17,448.72	0.003	62.21	17,448.72
779	שפל	12,238.24	12,238.49	0.25	37.88	12,238.49

סה"כ לדייר:

פסגה	גבע	שפל	סה"כ	שיא ביקוש
0.05	0.003	0.25	0.30	0.19
0.05 ₪	0.00 ₪	0.09 ₪	0.15 ₪	

סה"כ צריכה

סה"כ לתשלום

214.95 ₪	תשלום קבוע	
11.74 ₪	תשלום עבור גודל חיבור בKVA (3x63)	
226.84 ₪	סה"כ לתשלום	לא כולל מע"מ

התפלגות חיוב בש"ח לפי תעו"ז

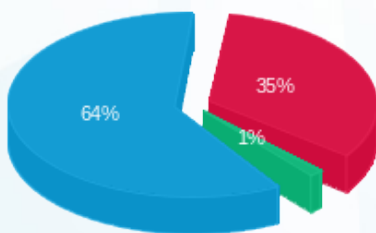

פסגה (0.05 ₪) - 64%
גבע (0.002 ₪) - 35%
שפל (0.09 ₪) - 1%

הסטוריית צריכה בקוט"ש

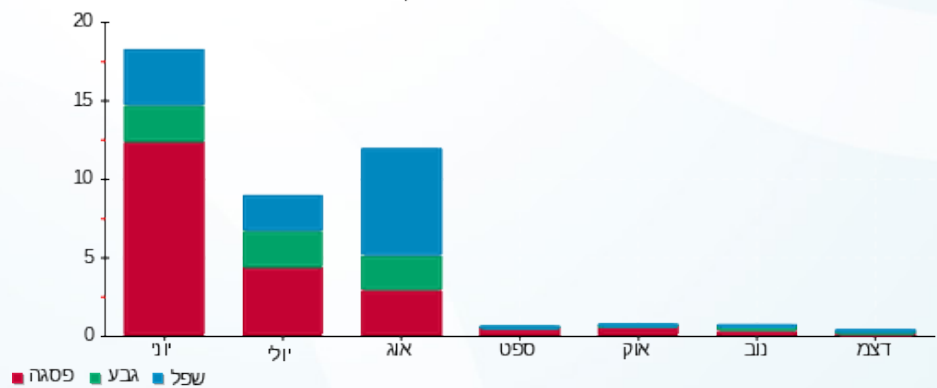



09/01/23

תאריך הפקדה:

שם דייר: ניו יורק קריספי צ'יקן - שלב א משנאי 1
שם אתר: קניון רננים

31/12/22

תאריך קריאה נוכחית:

01/12/22

תאריך קריאה קודמת:

לקוח/ה נכבד/ה, אנו מתכבדים להגיש את חישוב צריכת החשמל לתקופה 01/12/22 - 31/12/22:

ניו יורק קריספי צ'יקן - שלב א משנאי 1 - 3 - 00017327(3x63)

סוג תעריף	סוג צריכה	קריאה קודמת	קריאה נוכחית	סה"כ צריכה בקוט"ש	מחיר לקוט"ש בא"ג	סה"כ לתשלום
פרטי חשבון עבור תאריכים:						
777	פסגה	01/12/22	31/12/22	1,631.53	103.20	1,683.73 ₪
778	גבע	126,748.22	127,078.17	329.94	62.21	205.26 ₪
779	שפל	137,278.43	140,591.69	3,313.26	37.88	1,255.06 ₪

סה"כ לדייר:

פסגה	גבע	שפל	סה"כ	שיא ביקוש
1,631.53	329.94	3,313.26	5,274.73	20.41
1,683.73 ₪	205.26 ₪	1,255.06 ₪	3,144.05 ₪	

סה"כ צריכה

סה"כ לתשלום

214.95 ₪	תשלום קבוע	
11.74 ₪	תשלום עבור גודל חיבור בKVA (3x63)	
3,370.74 ₪	סה"כ לתשלום	לא כולל מע"מ

התפלגות חיוב בש"ח לפי תעו"ז

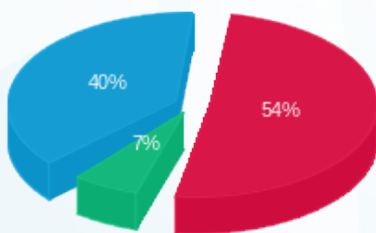

■ פסגה (1,683.73 ₪)
■ גבע (205.26 ₪)
■ שפל (1,255.06 ₪)

הסטוריית צריכה בקוט"ש

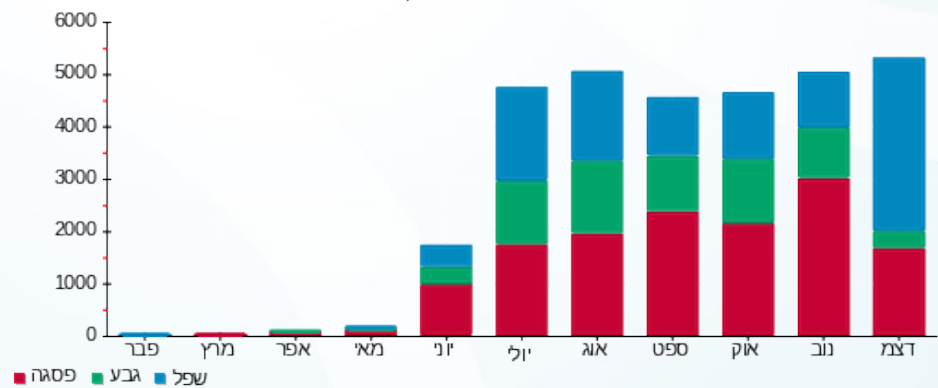

■ פסגה ■ גבע ■ שפל





09/01/23

תאריך הפקה:

שם דייר: נייל סטודיו - שלב א משנאי 4
שם אתר: קניון רננים

31/12/22

תאריך קריאה נוכחית:

01/12/22

תאריך קריאה קודמת:

לקוח/ה נכבד/ה, אנו מתכבדים להגיש את חישוב צריכת החשמל לתקופה 01/12/22 - 31/12/22:

נייל סטודיו שלב א משנאי 4 - 1 - 00020437 (3x400)

סה"כ לתשלום	מחיר לקוט"ש בא"ג	סה"כ צריכה בקוט"ש	קריאה נוכחית	קריאה קודמת	סוג צריכה	סוג תעריף
			31/12/22	01/12/22		פרטי חשבון עבור תאריכים:
₪ 342.18	103.20	331.57	1,323,303.06	1,322,971.50	פסגה	777
₪ 31.33	62.21	50.36	790,186.09	790,135.73	גבע	778
₪ 348.40	37.88	919.75	708,934.40	708,014.64	שפל	779

סה"כ לדייר:

שיא ביקוש	סה"כ	שפל	גבע	פסגה
11.20	1,301.68	919.75	50.36	331.57
	₪ 721.91	₪ 348.40	₪ 31.33	₪ 342.18

סה"כ צריכה

סה"כ לתשלום

₪ 214.95	תשלום קבוע	
₪ 74.54	תשלום עבור גודל חיבור בKVA (3x400)	
₪ 1,011.40	סה"כ לתשלום	לא כולל מע"מ

התפלגות חיוב בש"ח לפי תע"ז

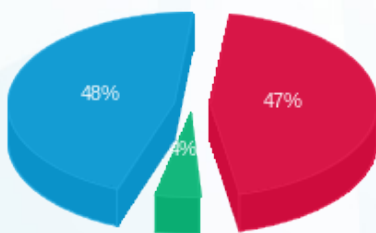

- פסגה (₪ 342.18) 48%
- גבע (₪ 31.33) 4%
- שפל (₪ 348.40) 47%

הסטוריית צריכה בקוט"ש

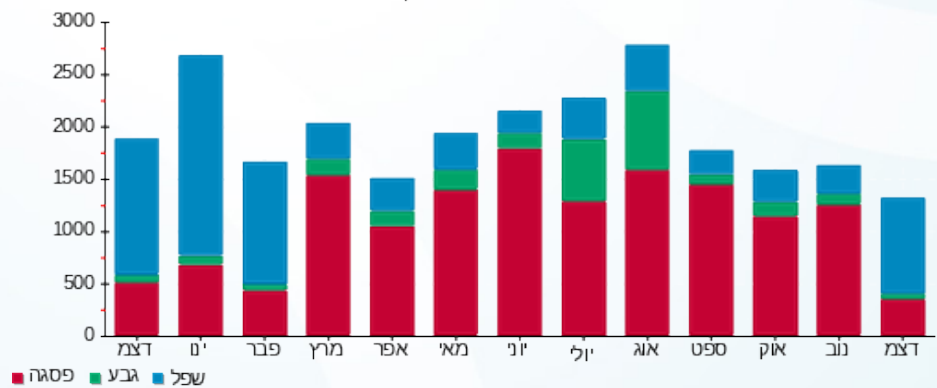

09/01/23 תאריך הפקה:
 31/12/22 תאריך קריאה נוכחית:
 01/12/22 תאריך קריאה קודמת:

שם דייר: נעלי אקזיט - שלב א משנאי 1
 שם אתר: קניון רננים

לקוח/ה נכבד/ה, אנו מתכבדים להגיש את חישוב צריכת החשמל לתקופה 01/12/22 - 31/12/22:

נעלי אקזיט שלב א משנאי 1 - 5 - 00015789(3x63)

סוג תעריף	סוג צריכה	קריאה קודמת	קריאה נוכחית	סה"כ צריכה בקוט"ש	מחיר לקוט"ש בא"ג	סה"כ לתשלום
פרטי חשבון עבור תאריכים:						
777	פסגה	01/12/22	31/12/22	734.73	103.20	758.25 ₪
778	גבע	328,443.14	328,538.41	95.28	62.21	59.27 ₪
779	שפל	198,783.71	200,099.55	1,315.84	37.88	498.44 ₪

סה"כ לדייר:

פסגה	גבע	שפל	סה"כ	שיא ביקוש
734.73	95.28	1,315.84	2,145.86	9.76
758.25 ₪	59.27 ₪	498.44 ₪	1,315.96 ₪	

סה"כ צריכה
סה"כ לתשלום

214.95 ₪	תשלום קבוע	
11.74 ₪	תשלום עבור גודל חיבור בKVA (3x63)	
1,542.65 ₪	סה"כ לתשלום	לא כולל מע"מ

התפלגות חיוב בש"ח לפי תעו"ז

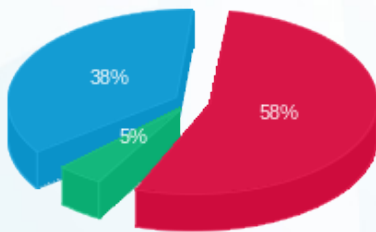

■ פסגה (758.25 ₪)
 ■ גבע (59.27 ₪)
 ■ שפל (498.44 ₪)

הסטוריית צריכה בקוט"ש

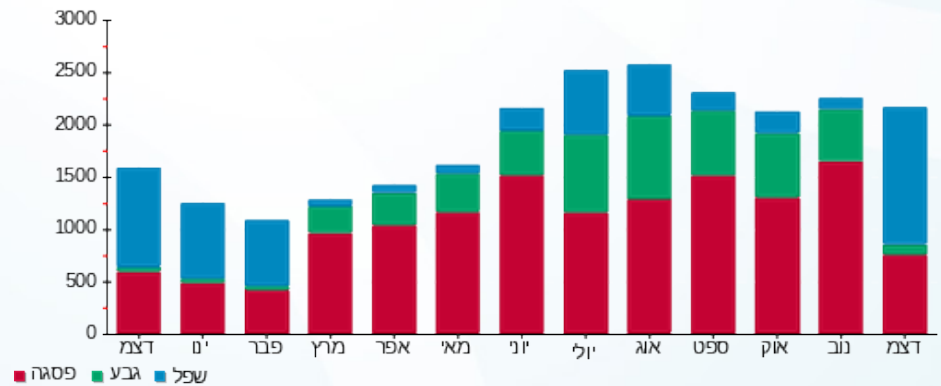

09/01/23 תאריך הפקה:
 31/12/22 תאריך קריאה נוכחית:
 01/12/22 תאריך קריאה קודמת:

שם דייר: נעמן - דין דינמיק בע"מ שלב ב משנאי 2
 שם אתר: קניון רננים

לקוח/ה נכבד/ה, אנו מתכבדים להגיש את חישוב צריכת החשמל לתקופה 01/12/22 - 31/12/22:

נעמן - דין דינמיק בע"מ שלב ב משנאי 2 - 5 - 00025404 (3x63)

סוג תעריף	סוג צריכה	קריאה קודמת	קריאה נוכחית	סה"כ צריכה בקוט"ש	מחיר לקוט"ש בא"ג	סה"כ לתשלום
פרטי חשבון עבור תאריכים:						
777	פסגה	01/12/22	31/12/22	382.35	103.20	394.59 ₪
778	גבע	64,611.82	64,651.97	40.15	62.21	24.98 ₪
779	שפל	71,652.32	72,346.14	693.82	37.88	262.82 ₪

סה"כ לדיר:

פסגה	גבע	שפל	סה"כ	שיא ביקוש
382.35	40.15	693.82	1,116.33	7.97
394.59 ₪	24.98 ₪	262.82 ₪	682.39 ₪	

סה"כ צריכה
 סה"כ לתשלום

214.95 ₪	תשלום קבוע	
11.74 ₪	תשלום עבור גודל חיבור בKVA (3x63)	
909.08 ₪	סה"כ לתשלום	לא כולל מע"מ

התפלגות חיוב בש"ח לפי תע"ז

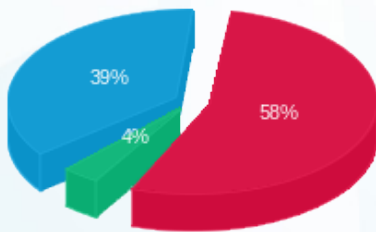

פסגה (394.59 ₪) 58%
 גבע (24.98 ₪) 4%
 שפל (262.82 ₪) 39%

הסטוריית צריכה בקוט"ש

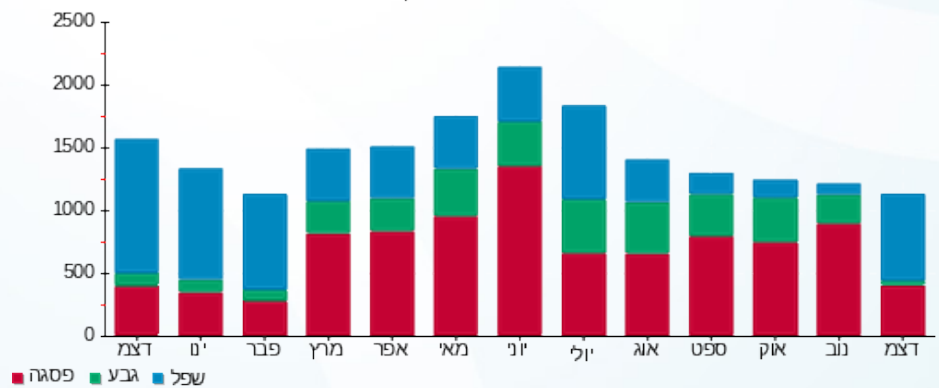

09/01/23 תאריך הפקה:
 31/12/22 תאריך קריאה נוכחית:
 01/12/22 תאריך קריאה קודמת:

שם דייר: סבון של פעם חדש - שלב א משנאי 2
 שם אתר: קניון רננים

לקוח/ה נכבד/ה, אנו מתכבדים להגיש את חישוב צריכת החשמל לתקופה 01/12/22 - 31/12/22:

סבון של פעם- חדש שלב א משנאי 2 - 8 - 00017326 (3x63)

סוג תעריף	סוג צריכה	קריאה קודמת	קריאה נוכחית	סה"כ צריכה בקוט"ש	מחיר לקוט"ש בא"ג	סה"כ לתשלום
פרטי חשבון עבור תאריכים:						
777	פסגה	01/12/22	31/12/22	469.23	103.20	484.25 ₪
778	גבע	106,766.76	106,820.008	53.25	62.21	33.13 ₪
779	שפל	75,270.87	76,241.16	970.29	37.88	367.55 ₪

סה"כ לדייר:

פסגה	גבע	שפל	סה"כ	שיא ביקוש
469.23	53.25	970.29	1,492.77	12.51
484.25 ₪	33.13 ₪	367.55 ₪	884.92 ₪	

סה"כ צריכה
 סה"כ לתשלום

38.53 ₪	תשלום קבוע	
11.74 ₪	תשלום עבור גודל חיבור ב KVA (3x63)	
935.19 ₪	סה"כ לתשלום	לא כולל מע"מ

התפלגות חיוב בש"ח לפי תע"ז

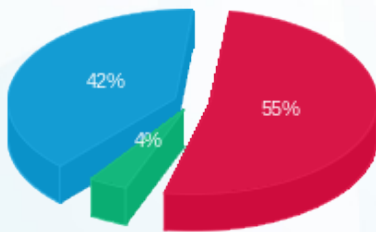

פסגה (484.25 ₪) 55%
 גבע (33.13 ₪) 4%
 שפל (367.55 ₪) 42%

הסטוריית צריכה בקוט"ש

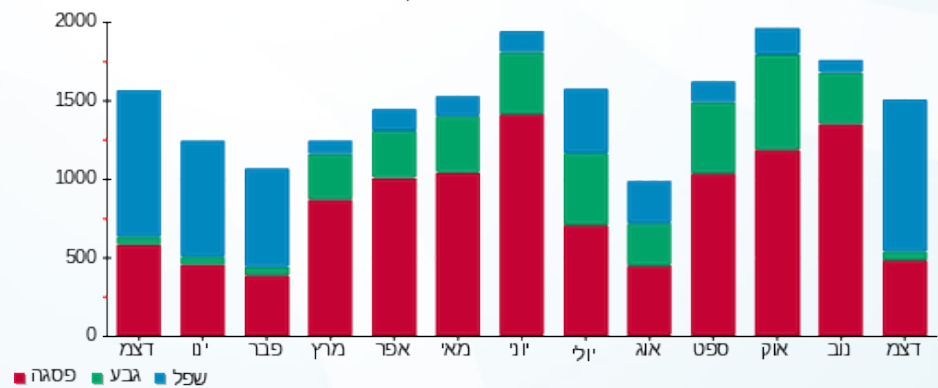



09/01/23

תאריך הפקה:

שם דייר: סוויט טיים - שלב א משנאי 2
שם אתר: קניון רננים

31/12/22

תאריך קריאה נוכחית:

01/12/22

תאריך קריאה קודמת:

לקוח/ה נכבד/ה, אנו מתכבדים להגיש את חישוב צריכת החשמל לתקופה 01/12/22 - 31/12/22:

סוויט טיים - שלב א משנאי 2 - 7 - 00017326(3x63)

סוג תעריף	סוג צריכה	קריאה קודמת	קריאה נוכחית	סה"כ צריכה בקוט"ש	מחיר לקוט"ש בא"ג	סה"כ לתשלום
פרטי חשבון עבור תאריכים:						
777	פסגה	01/12/22	31/12/22	714.35	103.20	737.21 ₪
778	גבע	342,710.89	342,870.82	159.93	62.21	99.49 ₪
779	שפל	271,854.05	273,687.45	1,833.41	37.88	694.49 ₪

סה"כ לדייר:

פסגה	גבע	שפל	סה"כ	שיא ביקוש
714.35	159.93	1,833.41	2,707.69	10.46
737.21 ₪	99.49 ₪	694.49 ₪	1,531.20 ₪	

סה"כ צריכה

סה"כ לתשלום

214.95 ₪	תשלום קבוע	
11.74 ₪	תשלום עבור גודל חיבור בKVA (3x63)	
1,757.89 ₪	סה"כ לתשלום	לא כולל מע"מ

התפלגות חיוב בש"ח לפי תעו"ז

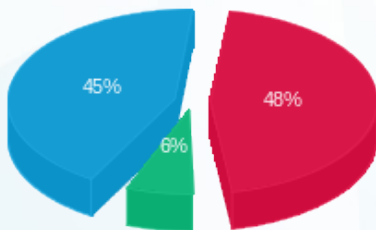

- פסגה (737.21 ₪) 48%
- גבע (99.49 ₪) 6%
- שפל (694.49 ₪) 45%

הסטוריית צריכה בקוט"ש

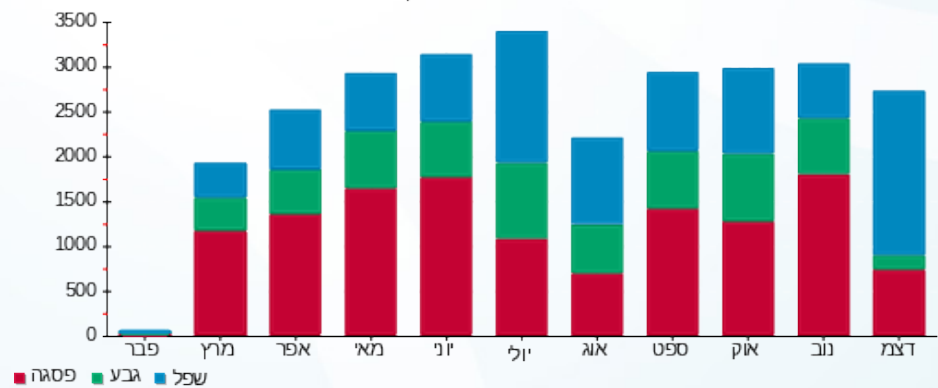

09/01/23 תאריך הפקה:
 31/12/22 תאריך קריאה נוכחית:
 01/12/22 תאריך קריאה קודמת:

שם דייר: סויפט - שלב א משנאי 4
 שם אתר: קניון רננים

לקוח/ה נכבד/ה, אנו מתכבדים להגיש את חישוב צריכת החשמל לתקופה 01/12/22 - 31/12/22:

סויפט - שלב א משנאי 4 - 2 - 00020429 (3x800)

סוג תעריף	סוג צריכה	קריאה קודמת	קריאה נוכחית	סה"כ צריכה בקוט"ש	מחיר לקוט"ש בא"ג	סה"כ לתשלום
		01/12/22	31/12/22			
777	פסגה	5,987,527.62	5,993,174.42	5,646.79	103.20	5,827.49 ₪
778	גבע	4,521,713.50	4,523,824.52	2,111.02	62.21	1,313.26 ₪
779	שפל	4,017,132.14	4,030,721.51	13,589.38	37.88	5,147.66 ₪

סה"כ לדיר:

פסגה	גבע	שפל	סה"כ	שיא ביקוש
5,646.79	2,111.02	13,589.38	21,347.18	89.26
5,827.49 ₪	1,313.26 ₪	5,147.66 ₪	12,288.41 ₪	

סה"כ צריכה
 סה"כ לתשלום

214.95 ₪	תשלום קבוע	
149.09 ₪	תשלום עבור גודל חיבור בKVA (3x800)	
12,652.44 ₪	סה"כ לתשלום	לא כולל מע"מ

התפלגות חיוב בש"ח לפי תעו"ז

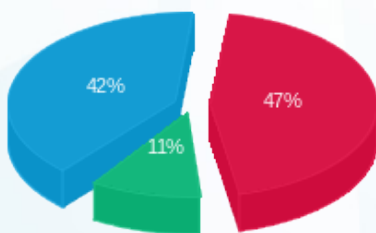

■ פסגה (5,827.49 ₪)
 ■ גבע (1,313.26 ₪)
 ■ שפל (5,147.66 ₪)

הסטוריית צריכה בקוט"ש

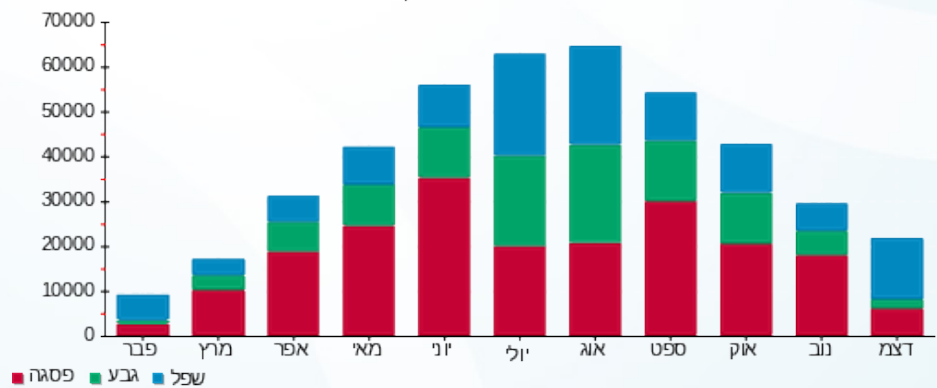

09/01/23

תאריך הפקה:

שם דייר: סופר פארם (ישראל) בע"מ - שלב א משנאי 2
שם אתר: קניון רננים

31/12/22

תאריך קריאה נוכחי:

01/12/22

תאריך קריאה קודמת:

לקוח/ה נכבד/ה, אנו מתכבדים להגיש את חישוב צריכת החשמל לתקופה 01/12/22 - 31/12/22:

סופר פארם (ישראל) בע"מ שלב א משנאי 2 - 7 - 00011177 (3x400)

סוג תעריף	סוג צריכה	קריאה קודמת	קריאה נוכחית	סה"כ צריכה בקוט"ש	מחיר לקוט"ש בא"ג	סה"כ לתשלום
		01/12/22	31/12/22			
777	פסגה	3,680,767.05	3,688,893.84	8,126.80	103.20	8,386.85 ₪
778	גבע	2,861,994.82	2,864,231.02	2,236.20	62.21	1,391.14 ₪
779	שפל	2,916,912.12	2,935,455.42	18,543.30	37.88	7,024.20 ₪

סה"כ לדייר:

פסגה	גבע	שפל	סה"כ	שיא ביקוש
8,126.80	2,236.20	18,543.30	28,906.30	75.94
8,386.85 ₪	1,391.14 ₪	7,024.20 ₪	16,802.20 ₪	

סה"כ צריכה

סה"כ לתשלום

214.95 ₪	תשלום קבוע	
74.54 ₪	תשלום עבור גודל חיבור בKVA (3x400)	
17,091.69 ₪	סה"כ לתשלום	לא כולל מע"מ

התפלגות חיוב בש"ח לפי תעו"ז

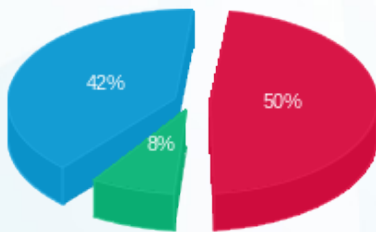

- פסגה (8,386.85 ₪) - 50%
- גבע (1,391.14 ₪) - 8%
- שפל (7,024.20 ₪) - 42%

הסטוריית צריכה בקוט"ש

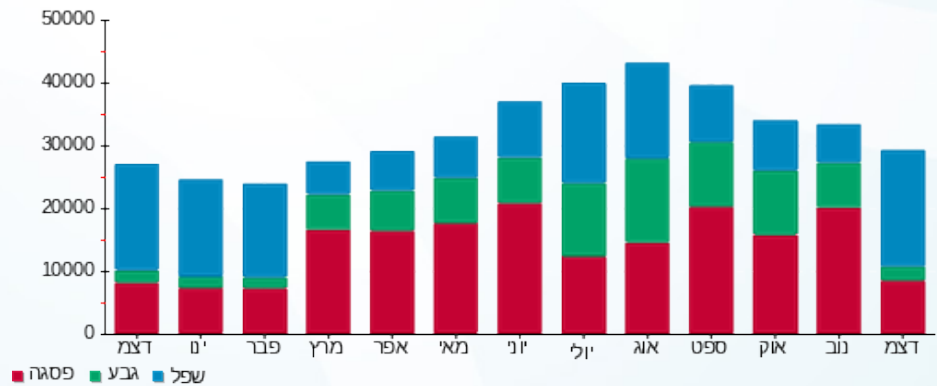

09/01/23 תאריך הפקה:
 31/12/22 תאריך קריאה נוכחית:
 01/12/22 תאריך קריאה קודמת:

שם דייר: סושי בר - דוכן - שלב ב משנאי 2
 שם אתר: קניון רננים

לקוח/ה נכבד/ה, אנו מתכבדים להגיש את חישוב צריכת החשמל לתקופה 01/12/22 - 31/12/22:

דוכן סושי בר שלב ב משנאי 2 - 8 - 00025404 (3x63)

סוג תעריף	סוג צריכה	קריאה קודמת	קריאה נוכחית	סה"כ צריכה בקוט"ש	מחיר לקוט"ש בא"ג	סה"כ לתשלום
פרטי חשבון עבור תאריכים:						
777	פסגה	01/12/22	31/12/22	607.11	103.20	₪ 626.53
778	גבע	56,798.21	56,919.63	121.41	62.21	₪ 75.53
779	שפל	112,944.70	114,154.33	1,209.64	37.88	₪ 458.21

סה"כ לדייר:

פסגה	גבע	שפל	סה"כ	שיא ביקוש
607.11	121.41	1,209.64	1,938.16	7.66
₪ 626.53	₪ 75.53	₪ 458.21	₪ 1,160.28	

סה"כ צריכה
 סה"כ לתשלום

214.95 ₪	תשלום קבוע	
11.74 ₪	תשלום עבור גודל חיבור בKVA (3x63)	
1,386.97 ₪	סה"כ לתשלום	לא כולל מע"מ

התפלגות חיוב בש"ח לפי תע"ז

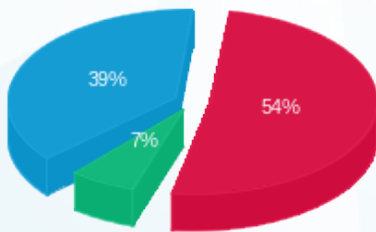

פסגה (₪ 626.53) 39%
 גבע (₪ 75.53) 7%
 שפל (₪ 458.21) 54%

הסטוריית צריכה בקוט"ש

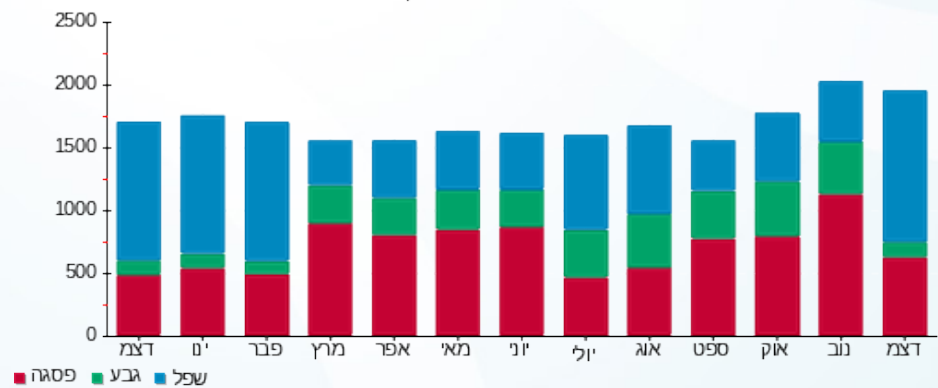



09/01/23

תאריך הפקה:

שם דייר: סושי בר - מחסן - שלב ב משנאי 2
שם אתר: קניון רננים

31/12/22

תאריך קריאה נוכחית:

01/12/22

תאריך קריאה קודמת:

לקוח/ה נכבד/ה, אנו מתכבדים להגיש את חישוב צריכת החשמל לתקופה 01/12/22 - 31/12/22:

מחסן סושי בר שלב ב משנאי 2 - 1 - 00017401 (3x63)

סוג תעריף	סוג צריכה	קריאה קודמת	קריאה נוכחית	סה"כ צריכה בקוט"ש	מחיר לקוט"ש בא"ג	סה"כ לתשלום
פרטי חשבון עבור תאריכים:						
777	פסגה	01/12/22	31/12/22	219.87	103.20	136,547.55
778	גבע	77,786.03	77,868.19	82.15	62.21	136,327.68
779	שפל	164,335.61	165,112.70	777.09	37.88	226.91

סה"כ לדיר:

פסגה	גבע	שפל	סה"כ	שיא ביקוש
219.87	82.15	777.09	1,079.11	5.12
226.91	51.11	294.36	572.37	

סה"כ צריכה

סה"כ לתשלום

38.53	תשלום קבוע	
11.74	תשלום עבור גודל חיבור ב KVA (3x63)	
622.64	סה"כ לתשלום	לא כולל מע"מ

התפלגות חיוב בש"ח לפי תעו"ז

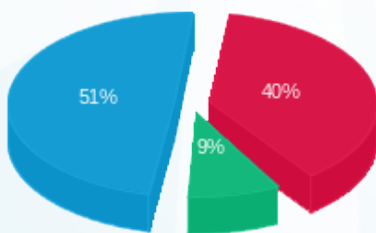

- פסגה (226.91 ש"ח)
- גבע (51.11 ש"ח)
- שפל (294.36 ש"ח)

הסטוריית צריכה בקוט"ש

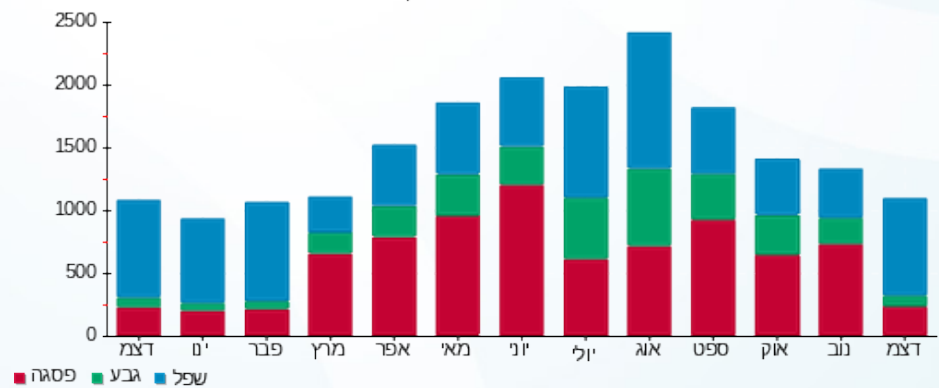

09/01/23 תאריך הפקה:
 31/12/22 תאריך קריאה נוכחית:
 01/12/22 תאריך קריאה קודמת:

שם דייר: סטודיו פאשה - שלב ב משנאי 2
 שם אתר: קניון רננים

לקוח/ה נכבד/ה, אנו מתכבדים להגיש את חישוב צריכת החשמל לתקופה 01/12/22 - 31/12/22:

סטודיו פאשה שלב ב משנאי 2 - 6 - 00025404 (3x63)

סה"כ לתשלום	מחיר לקוט"ש בא"ג	סה"כ צריכה בקוט"ש	קריאה נוכחית	קריאה קודמת	סוג צריכה	סוג תעריף
			31/12/22	01/12/22		פרטי חשבון עבור תאריכים:
₪ 549.56	103.20	532.52	165,595.59	165,063.07	פסגה	777
₪ 42.79	62.21	68.78	81,311.66	81,242.88	גבע	778
₪ 325.94	37.88	860.46	69,848.34	68,987.88	שפל	779

סה"כ לדיר:

שיא ביקוש	סה"כ	שפל	גבע	פסגה
7.77	1,461.77	860.46	68.78	532.52
	₪ 918.30	₪ 325.94	₪ 42.79	₪ 549.56

סה"כ צריכה
 סה"כ לתשלום

₪ 214.95	תשלום קבוע	
₪ 11.74	תשלום עבור גודל חיבור ב KVA (3x63)	
₪ 1,144.99	סה"כ לתשלום	לא כולל מע"מ

התפלגות חיוב בש"ח לפי תע"ז

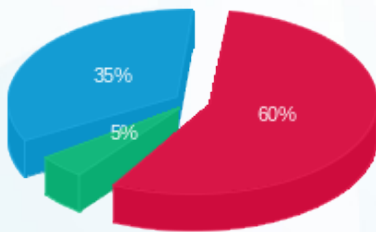

■ פסגה (₪ 549.56) 60%
 ■ גבע (₪ 42.79) 5%
 ■ שפל (₪ 325.94) 35%

הסטוריית צריכה בקוט"ש

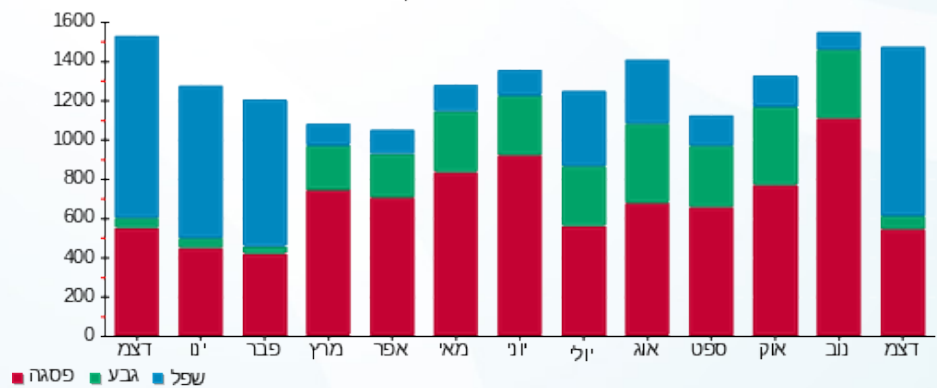



09/01/23

תאריך הפקדה:

שם דייר: סטימצקי - שלב א משנאי 2

31/12/22

תאריך קריאה נוכחית:

שם אתר: קניון רננים

01/12/22

תאריך קריאה קודמת:

לקוח/ה נכבד/ה, אנו מתכבדים להגיש את חישוב צריכת החשמל לתקופה 01/12/22 - 31/12/22:

סטימצקי שלב א משנאי 2 - 2 - 00017326 (3x63)

סוג תעריף	סוג צריכה	קריאה קודמת	קריאה נוכחית	סה"כ צריכה בקוט"ש	מחיר לקוט"ש בא"ג	סה"כ לתשלום
פרטי חשבון עבור תאריכים:						
777	פסגה	01/12/22	31/12/22	720.62	103.20	743.68 ₪
778	גבע	262,612.56	262,712.28	99.72	62.21	62.03 ₪
779	שפל	199,393.06	200,619.23	1,226.17	37.88	464.47 ₪

סה"כ לדייר:

פסגה	גבע	שפל	סה"כ	שיא ביקוש
720.62	99.72	1,226.17	2,046.51	8.34
743.68 ₪	62.03 ₪	464.47 ₪	1,270.19 ₪	

סה"כ צריכה

סה"כ לתשלום

214.95 ₪	תשלום קבוע	
11.74 ₪	תשלום עבור גודל חיבור בKVA (3x63)	
1,496.88 ₪	סה"כ לתשלום	לא כולל מע"מ

התפלגות חיוב בש"ח לפי תע"ז

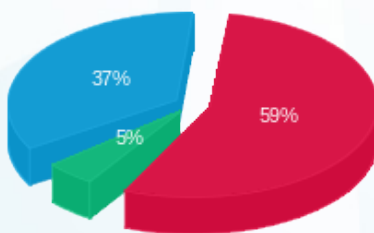

- פסגה (743.68 ₪) 59%
- גבע (62.03 ₪) 37%
- שפל (464.47 ₪) 5%

הסטוריית צריכה בקוט"ש

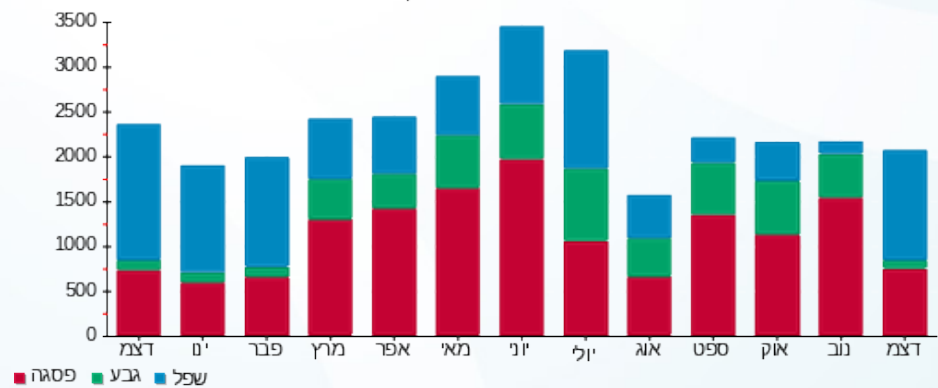

- פסגה
- גבע
- שפל





09/01/23

תאריך הפקדה:

שם דייר: סטרדיווריום - שלב ב משנאי 1

31/12/22

תאריך קריאה נוכחית:

שם אתר: קניון רננים

01/12/22

תאריך קריאה קודמת:

לקוח/ה נכבד/ה, אנו מתכבדים להגיש את חישוב צריכת החשמל לתקופה 01/12/22 - 31/12/22:

סטרוידוריום - שלב ב משנאי 1 - 5 - 00017458(3x400)

סוג תעריף	סוג צריכה	קריאה קודמת	קריאה נוכחית	סה"כ צריכה בקוט"ש	מחיר לקוט"ש בא"ג	סה"כ לתשלום
		01/12/22	31/12/22			
777	פסגה	1,924,960.80	1,936,027.65	11,066.86	103.20	11,421.00 ₪
778	גבע	1,341,114.45	1,343,030.48	1,916.02	62.21	1,191.96 ₪
779	שפל	994,551.77	1,016,118.19	21,566.42	37.88	8,169.36 ₪

סה"כ לדייר:

פסגה	גבע	שפל	סה"כ	שיא ביקוש
11,066.86	1,916.02	21,566.42	34,549.30	119.47
11,421.00 ₪	1,191.96 ₪	8,169.36 ₪	20,782.31 ₪	

סה"כ צריכה

סה"כ לתשלום

214.95 ₪	תשלום קבוע	
74.54 ₪	תשלום עבור גודל חיבור בKVA (3x400)	
21,071.80 ₪	סה"כ לתשלום	לא כולל מע"מ

התפלגות חיוב בש"ח לפי תעו"ז

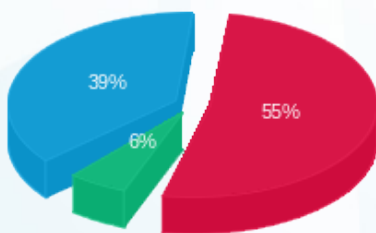

פסגה (11,421.00 ₪) 55%
 גבע (1,191.96 ₪) 6%
 שפל (8,169.36 ₪) 39%

הסטוריית צריכה בקוט"ש

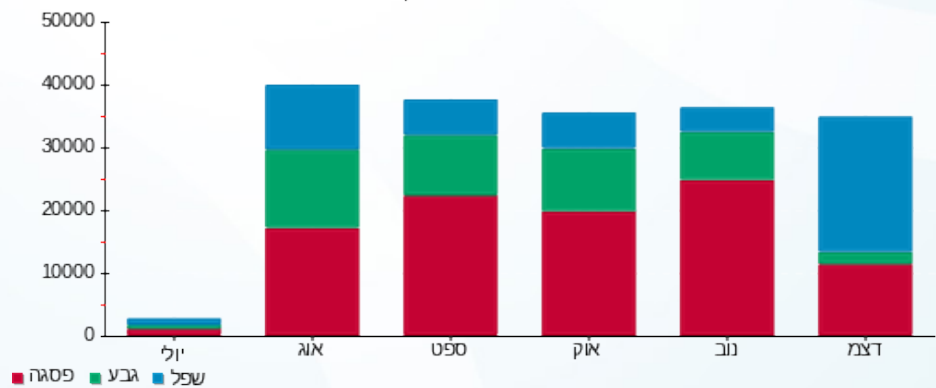



09/01/23

תאריך הפקה:

שם דייר: סיציליאנו - מחסן מס' 4 - שלב א
שם אתר: קניון רננים

31/12/22

תאריך קריאה נוכחית:

01/12/22

תאריך קריאה קודמת:

לקוח/ה נכבד/ה, אנו מתכבדים להגיש את חישוב צריכת החשמל לתקופה 01/12/22 - 31/12/22:

סיציליאנו - 1 - 21055213 (1x16)

סה"כ לתשלום	מחיר לקוט"ש בא"ג	סה"כ צריכה בקוט"ש	קריאה נוכחית	קריאה קודמת	סוג צריכה	סוג תעריף
			31/12/22	01/12/22		פרטי חשבון עבור תאריכים:
172.65 ₪	103.20	167.30	3,865.80	3,698.50	פסגה	777
52.44 ₪	62.21	84.30	2,211.50	2,127.20	גבע	778
240.95 ₪	37.88	636.10	6,103.60	5,467.50	שפל	779

סה"כ לדיר:

שיא ביקוש	סה"כ	שפל	גבע	פסגה
2.29	887.70	636.10	84.30	167.30
	466.05 ₪	240.95 ₪	52.44 ₪	172.65 ₪

סה"כ צריכה

סה"כ לתשלום

38.53 ₪	תשלום קבוע	
0.99 ₪	תשלום עבור גודל חיבור בKVA (1x16)	
505.58 ₪	סה"כ לתשלום	לא כולל מע"מ

התפלגות חיוב בש"ח לפי תעו"ז

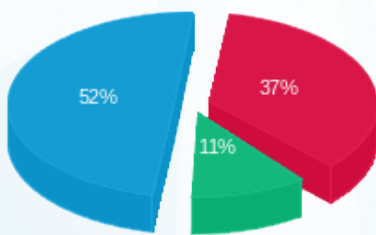

- פסגה (172.65 ₪)
- גבע (52.44 ₪)
- שפל (240.95 ₪)

הסטוריית צריכה בקוט"ש

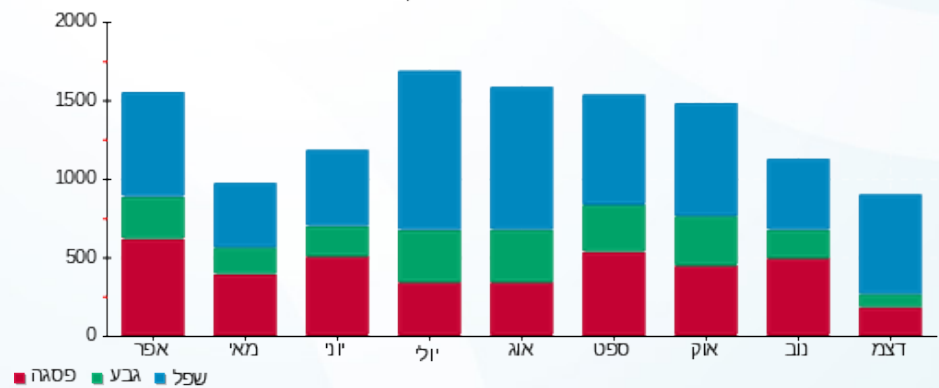

- פסגה
- גבע
- שפל



09/01/23 תאריך הפקה:
 31/12/22 תאריך קריאה נוכחית:
 01/12/22 תאריך קריאה קודמת:

שם דייר: סלברשיין - שלב ב משנאי 1
 שם אתר: קניון רננים

לקוח/ה נכבד/ה, אנו מתכבדים להגיש את חישוב צריכת החשמל לתקופה 01/12/22 - 31/12/22:

סלברשיין - שלב ב משנאי 1 - 1 - 00017405(3x250)

סוג תעריף	סוג צריכה	קריאה קודמת	קריאה נוכחית	סה"כ צריכה בקוט"ש	מחיר לקוט"ש בא"ג	סה"כ לתשלום
פרטי חשבון עבור תאריכים:						
777	פסגה	01/12/22	31/12/22	2,390.49	103.20	2,466.99 ₪
778	גבע	822,573.49	822,916.57	343.08	62.21	213.43 ₪
779	שפל	997,915.93	1,002,602.83	4,686.90	37.88	1,775.40 ₪

סה"כ לדייר:

פסגה	גבע	שפל	סה"כ	שיא ביקוש
2,390.49	343.08	4,686.90	7,420.48	27.40
2,466.99 ₪	213.43 ₪	1,775.40 ₪	4,455.82 ₪	

סה"כ צריכה
 סה"כ לתשלום

214.95 ₪	תשלום קבוע	
46.59 ₪	תשלום עבור גודל חיבור ב KVA (3x250)	
4,717.36 ₪	סה"כ לתשלום	לא כולל מע"מ

התפלגות חיוב בש"ח לפי תע"ז

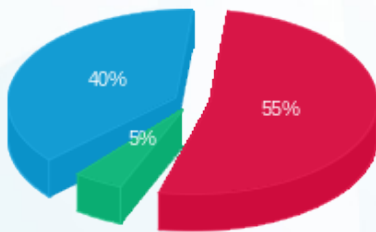

■ פסגה (2,466.99 ₪) 55%
 ■ גבע (213.43 ₪) 5%
 ■ שפל (1,775.40 ₪) 40%

הסטוריית צריכה בקוט"ש

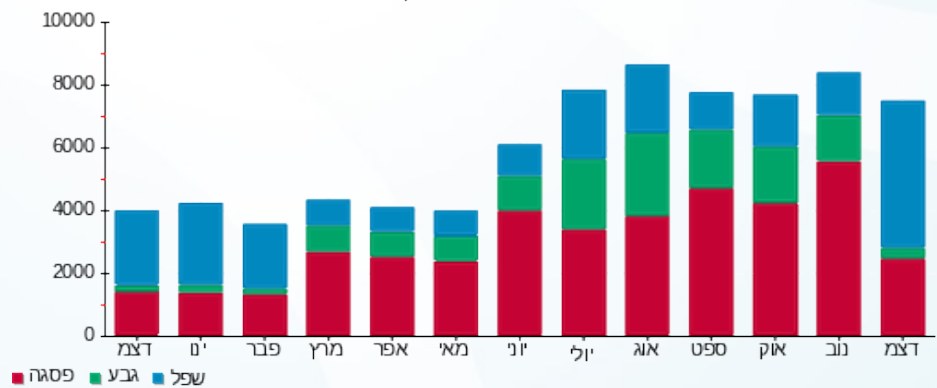

09/01/23 תאריך הפקה:
 31/12/22 תאריך קריאה נוכחית:
 01/12/22 תאריך קריאה קודמת:

שם דייר: סלקום אנטנות - שלב ב משנאי 2
 שם אתר: קניון רננים

לקוח/ה נכבד/ה, אנו מתכבדים להגיש את חישוב צריכת החשמל לתקופה 01/12/22 - 31/12/22:

סלקום אנטנות שלב ב משנאי 2 - 4 - 00017459 (3x63)

סוג תעריף	סוג צריכה	קריאה קודמת	קריאה נוכחית	סה"כ צריכה בקוט"ש	מחיר לקוט"ש בא"ג	סה"כ לתשלום
פרטי חשבון עבור תאריכים:						
777	פסגה	01/12/22	31/12/22	391.81	103.20	404.34 ₪
778	גבע	163,519.12	163,722.19	203.07	62.21	126.33 ₪
779	שפל	287,222.16	288,731.10	1,508.95	37.88	571.59 ₪

סה"כ לדייר:

פסגה	גבע	שפל	סה"כ	שיא ביקוש
391.81	203.07	1,508.95	2,103.82	3.80
404.34 ₪	126.33 ₪	571.59 ₪	1,102.26 ₪	

סה"כ צריכה
 סה"כ לתשלום

214.95 ₪	תשלום קבוע	
11.74 ₪	תשלום עבור גודל חיבור בKVA (3x63)	
1,328.95 ₪	סה"כ לתשלום	לא כולל מע"מ

התפלגות חיוב בש"ח לפי תע"ז

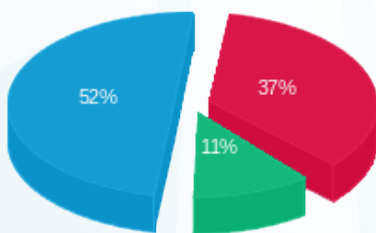

■ פסגה (404.34 ₪)
 ■ גבע (126.33 ₪)
 ■ שפל (571.59 ₪)

הסטוריית צריכה בקוט"ש

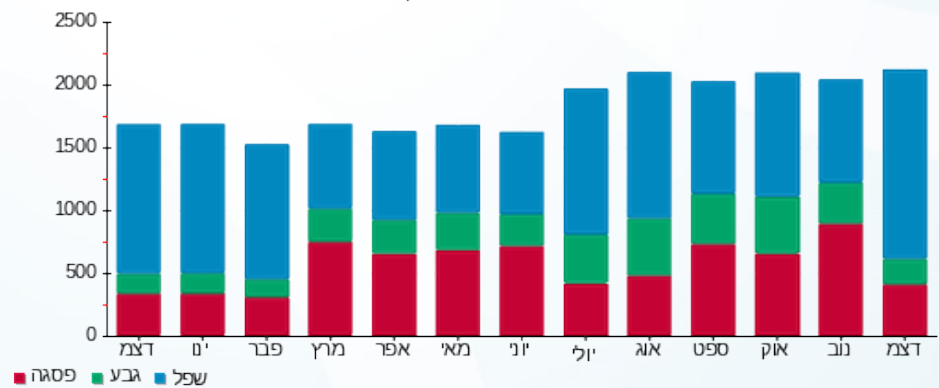

09/01/23 תאריך הפקה:
 31/12/22 תאריך קריאה נוכחית:
 01/12/22 תאריך קריאה קודמת:

שם דייר: ספייס - שלב א משנאי 1
 שם אתר: קניון רננים

לקוח/ה נכבד/ה, אנו מתכבדים להגיש את חישוב צריכת החשמל לתקופה 01/12/22 - 31/12/22:

ספייס - שלב א משנאי 1 - 7 - 00015789 (3x63)

סוג תעריף	סוג צריכה	קריאה קודמת	קריאה נוכחית	סה"כ צריכה בקוט"ש	מחיר לקוט"ש בא"ג	סה"כ לתשלום
פרטי חשבון עבור תאריכים:						
777	פסגה	01/12/22	31/12/22	943.93	103.20	974.14 ₪
778	גבע	322,416.04	322,708.42	292.39	62.21	181.89 ₪
779	שפל	214,887.81	217,456.57	2,568.75	37.88	973.04 ₪

סה"כ לדייר:

פסגה	גבע	שפל	סה"כ	שיא ביקוש
943.93	292.39	2,568.75	3,805.07	13.98
974.14 ₪	181.89 ₪	973.04 ₪	2,129.08 ₪	

סה"כ צריכה
 סה"כ לתשלום

214.95 ₪	תשלום קבוע	
11.74 ₪	תשלום עבור גודל חיבור בKVA (3x63)	
2,355.77 ₪	סה"כ לתשלום	לא כולל מע"מ

התפלגות חיוב בש"ח לפי תע"ז

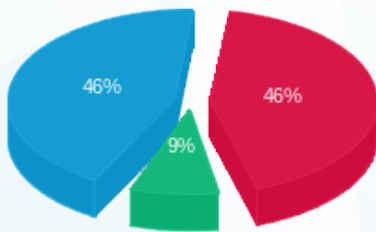

■ פסגה (974.14 ₪)
 ■ גבע (181.89 ₪)
 ■ שפל (973.04 ₪)

הסטוריית צריכה בקוט"ש

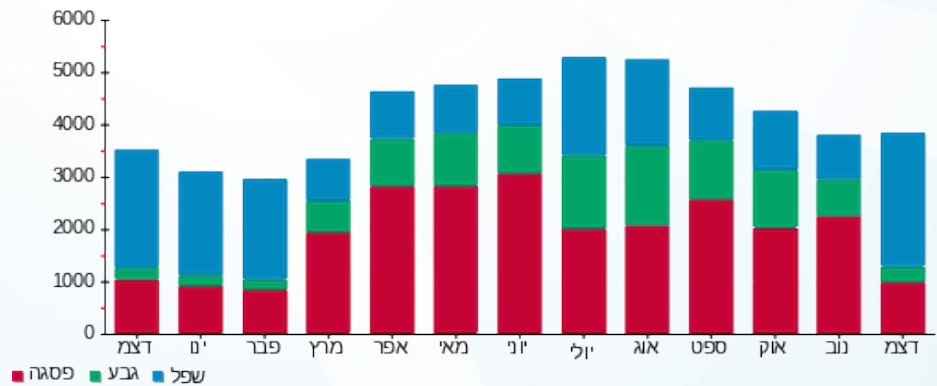



09/01/23

תאריך הפקדה:

שם דייר: סקארה - שלב א משנאי 1

31/12/22

תאריך קריאה נוכחית:

שם אתר: קניון רננים

01/12/22

תאריך קריאה קודמת:

לקוח/ה נכבד/ה, אנו מתכבדים להגיש את חישוב צריכת החשמל לתקופה 01/12/22 - 31/12/22:

סקארה - שלב א משנאי 1 - 3 - 21055406(0x0)

סוג תעריף	סוג צריכה	קריאה קודמת	קריאה נוכחית	סה"כ צריכה בקוט"ש	מחיר לקוט"ש בא"ג	סה"כ לתשלום
פרטי חשבון עבור תאריכים:						
777	פסגה	01/12/22	31/12/22	992.70	103.20	1,024.47 ₪
778	גבע	8,389.20	8,529.40	140.20	62.21	87.22 ₪
779	שפל	5,136.70	7,239.50	2,102.80	37.88	796.54 ₪

סה"כ לדיר:

פסגה	גבע	שפל	סה"כ	שיא ביקוש
992.70	140.20	2,102.80	3,235.70	19.09
1,024.47 ₪	87.22 ₪	796.54 ₪	1,908.23 ₪	

סה"כ צריכה

סה"כ לתשלום

214.95 ₪	תשלום קבוע	
0.00 ₪	תשלום עבור גודל חיבור בKVA (0x0)	
2,123.18 ₪	סה"כ לתשלום	לא כולל מע"מ

התפלגות חיוב בש"ח לפי תעו"ז

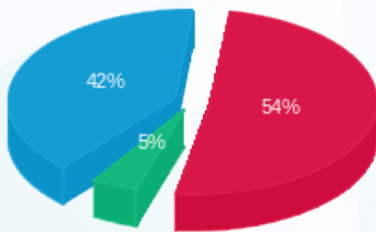

- פסגה (1,024.47 ₪) 54%
- גבע (87.22 ₪) 42%
- שפל (796.54 ₪) 5%

הסטוריית צריכה בקוט"ש

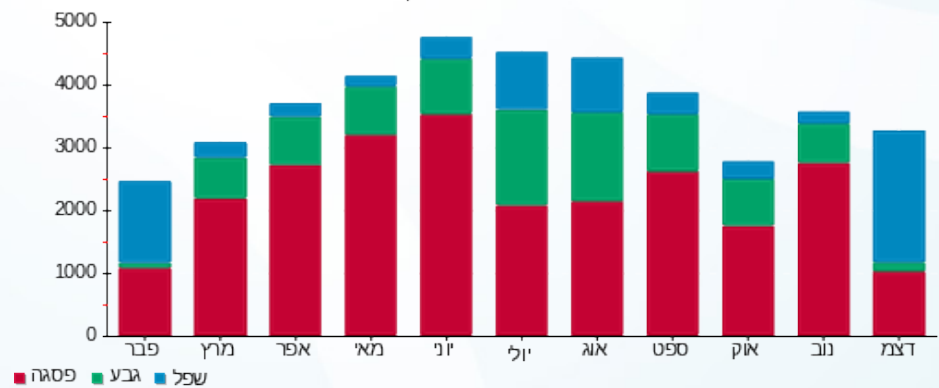



09/01/23

תאריך הפקדה:

שם דייר: עדיקה 2 שלב א משנאי 1

31/12/22

תאריך קריאה נוכחית:

שם אתר: קניון רננים

01/12/22

תאריך קריאה קודמת:

לקוח/ה נכבד/ה, אנו מתכבדים להגיש את חישוב צריכת החשמל לתקופה 01/12/22 - 31/12/22:

עדיקה 2 שלב א משנאי 1 - 7 - 00011173 (3x320)

סוג תעריף	סוג צריכה	קריאה קודמת	קריאה נוכחית	סה"כ צריכה בקוט"ש	מחיר לקוט"ש בא"ג	סה"כ לתשלום
פרטי חשבון עבור תאריכים:						
777	פסגה	01/12/22	31/12/22	2,396.93	103.20	2,473.63 ₪
778	גבע	11,035.70	11,615.90	580.19	62.21	360.94 ₪
779	שפל	10,404.88	14,285.25	3,880.37	37.88	1,469.88 ₪

סה"כ לדייר:

פסגה	גבע	שפל	סה"כ	שיא ביקוש
2,396.93	580.19	3,880.37	6,857.50	31.21
2,473.63 ₪	360.94 ₪	1,469.88 ₪	4,304.46 ₪	

סה"כ צריכה

סה"כ לתשלום

214.95 ₪	תשלום קבוע	
59.63 ₪	תשלום עבור גודל חיבור בKVA (3x320)	
4,579.04 ₪	סה"כ לתשלום	לא כולל מע"מ

התפלגות חיוב בש"ח לפי תע"ז

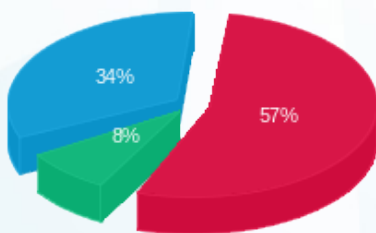

■ פסגה (2,473.63 ₪)
 ■ גבע (360.94 ₪)
 ■ שפל (1,469.88 ₪)

הסטוריית צריכה בקוט"ש

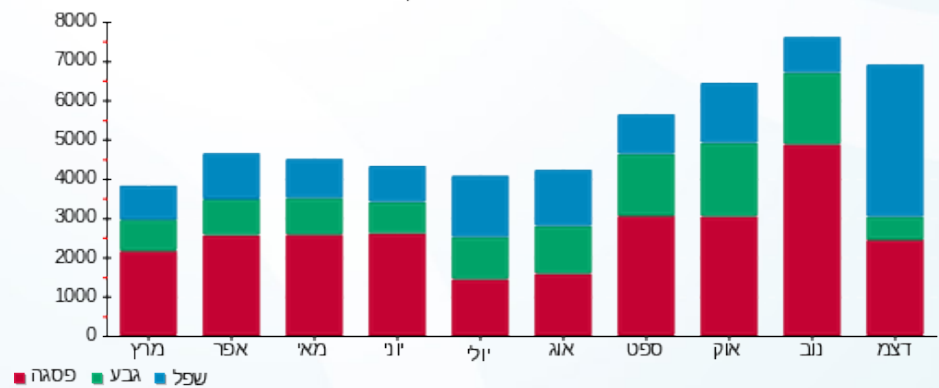



09/01/23

תאריך הפקדה:

שם דייר: עונות - שלב א משנאי 1

31/12/22

תאריך קריאה נוכחית:

שם אתר: קניון רננים

01/12/22

תאריך קריאה קודמת:

לקוח/ה נכבד/ה, אנו מתכבדים להגיש את חישוב צריכת החשמל לתקופה 01/12/22 - 31/12/22:

עונות - שלב א משנאי 1 - 2 (0x0)21055408

סוג תעריף	סוג צריכה	קריאה קודמת	קריאה נוכחית	סה"כ צריכה בקוט"ש	מחיר לקוט"ש בא"ג	סה"כ לתשלום
פרטי חשבון עבור תאריכים:						
777	פסגה	01/12/22	31/12/22	595.10	103.20	₪ 614.14
778	גבע	4,278.80	4,355.00	76.20	62.21	₪ 47.40
779	שפל	3,325.60	4,796.70	1,471.10	37.88	₪ 557.25

סה"כ לדייר:

פסגה	גבע	שפל	סה"כ	שיא ביקוש
595.10	76.20	1,471.10	2,142.40	10.82
₪ 614.14	₪ 47.40	₪ 557.25	₪ 1,218.80	

סה"כ צריכה

סה"כ לתשלום

214.95 ₪	תשלום קבוע	
0.00 ₪	תשלום עבור גודל חיבור בKVA (0x0)	
1,433.75 ₪	סה"כ לתשלום	לא כולל מע"מ

התפלגות חיוב בש"ח לפי תע"ז

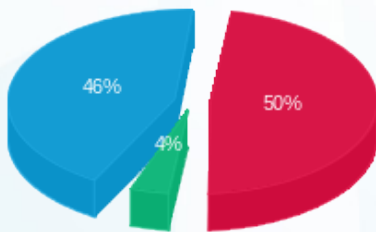

- פסגה (₪ 614.14) 46%
- גבע (₪ 47.40) 4%
- שפל (₪ 557.25) 50%

הסטוריית צריכה בקוט"ש

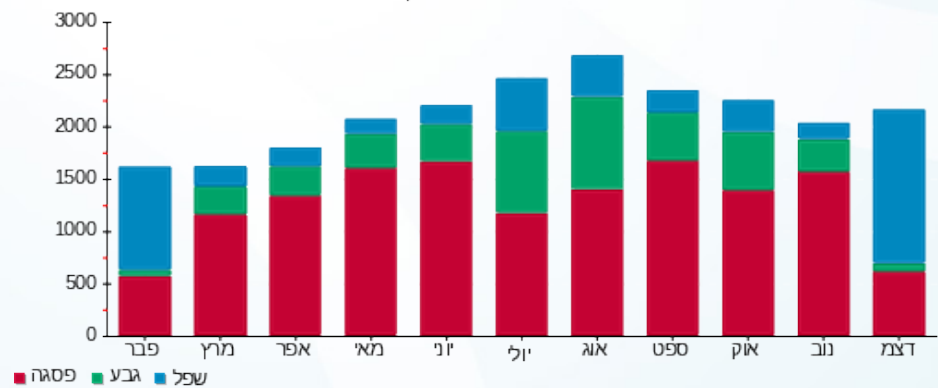



09/01/23

תאריך הפקה:

שם דייר: עמואל חדש - שלב ב משנאי 1

31/12/22

תאריך קריאה נוכחית:

שם אתר: קניון רננים

01/12/22

תאריך קריאה קודמת:

לקוח/ה נכבד/ה, אנו מתכבדים להגיש את חישוב צריכת החשמל לתקופה 01/12/22 - 31/12/22:

עמואל חדש שלב ב משנאי 1 - 8 - 00017403 (3x63)

סוג תעריף	סוג צריכה	קריאה קודמת	קריאה נוכחית	סה"כ צריכה בקוט"ש	מחיר לקוט"ש בא"ג	סה"כ לתשלום
פרטי חשבון עבור תאריכים:						
777	פסגה	01/12/22	31/12/22	295.69	103.20	305.16 ₪
778	גבע	150,561.53	150,600.77	39.24	62.21	24.41 ₪
779	שפל	88,110.57	88,673.43	562.86	37.88	213.21 ₪

סה"כ לדייר:

פסגה	גבע	שפל	סה"כ	שיא ביקוש
295.69	39.24	562.86	897.79	7.19
305.16 ₪	24.41 ₪	213.21 ₪	542.78 ₪	

סה"כ צריכה

סה"כ לתשלום

214.95 ₪	תשלום קבוע	
11.74 ₪	תשלום עבור גודל חיבור בKVA (3x63)	
769.47 ₪	סה"כ לתשלום	לא כולל מע"מ

התפלגות חיוב בש"ח לפי תע"ז

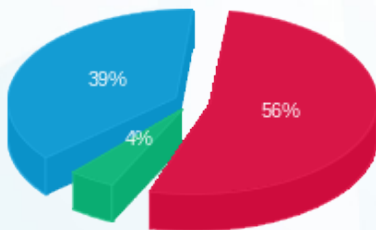

- פסגה (₪ 305.16)
- גבע (₪ 24.41)
- שפל (₪ 213.21)

הסטוריית צריכה בקוט"ש

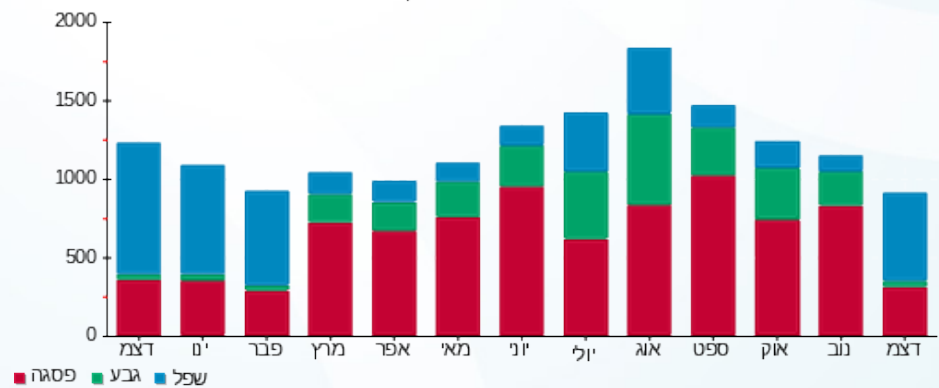

- פסגה
- גבע
- שפל





09/01/23

תאריך הפקדה:

שם דייר: פאזלנד - שלב ב משנאי 2

31/12/22

תאריך קריאה נוכחית:

שם אתר: קניון רננים

01/12/22

תאריך קריאה קודמת:

לקוח/ה נכבד/ה, אנו מתכבדים להגיש את חישוב צריכת החשמל לתקופה 01/12/22 - 31/12/22:

פאזלנד שלב ב משנאי 2 - 3 - 00017456 (3x63)

סוג תעריף	סוג צריכה	קריאה קודמת	קריאה נוכחית	סה"כ צריכה בקוט"ש	מחיר לקוט"ש בא"ג	סה"כ לתשלום
פרטי חשבון עבור תאריכים:						
777	פסגה	01/12/22	31/12/22	80.53	103.20	216,785.46 ₪
778	גבע	149,428.85	149,445.54	16.68	62.21	216,704.93 ₪
779	שפל	104,228.30	104,463.34	235.04	37.88	149,428.85 ₪
						89.03 ₪

סה"כ לדייר:

פסגה	גבע	שפל	סה"כ	שיא ביקוש
80.53	16.68	235.04	332.26	5.91
₪ 83.11	₪ 10.38	₪ 89.03	₪ 182.52	

סה"כ צריכה

סה"כ לתשלום

214.95 ₪	תשלום קבוע	
11.74 ₪	תשלום עבור גודל חיבור ב KVA (3x63)	
409.21 ₪	סה"כ לתשלום	לא כולל מע"מ

התפלגות חיוב בש"ח לפי תע"ז

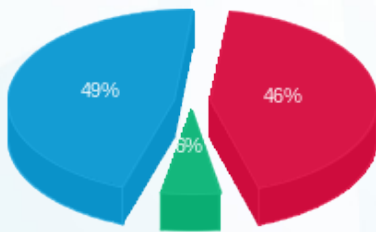

- פסגה (₪ 83.11)
- גבע (₪ 10.38)
- שפל (₪ 89.03)

הסטוריית צריכה בקוט"ש

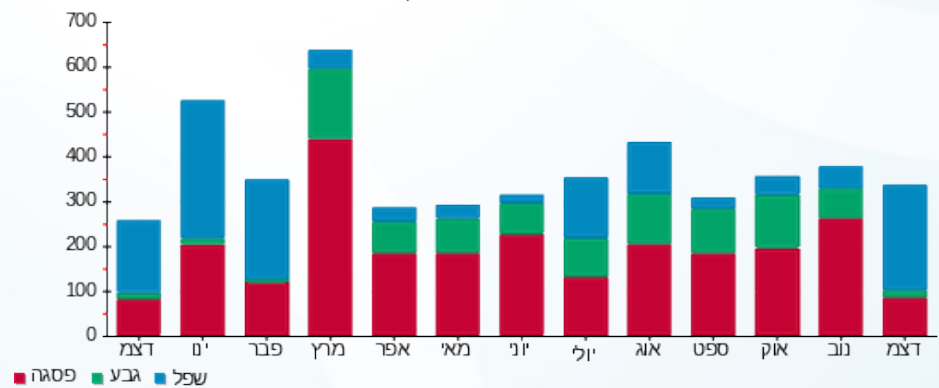



09/01/23 תאריך הפקה:
 31/12/22 תאריך קריאה נוכחית:
 01/12/22 תאריך קריאה קודמת:

שם דייר: פאזלנד מחסן 26 מפלס P1 - שלב א
 שם אתר: קניון רננים

לקוח/ה נכבד/ה, אנו מתכבדים להגיש את חישוב צריכת החשמל לתקופה 01/12/22 - 31/12/22:

פאזלנד מחסן 26 מפלס P1 - שלב א - 4 - 21055213 (3x20)

סוג תעריף	סוג צריכה	קריאה קודמת	קריאה נוכחית	סה"כ צריכה בקוט"ש	מחיר לקוט"ש בא"ג	סה"כ לתשלום
פרטי חשבון עבור תאריכים:						
777	פסגה	01/12/22	31/12/22	0.00	103.20	0.00 ₪
778	גבע	0.22	0.22	0.00	62.21	0.00 ₪
779	שפל	0.34	0.34	0.00	37.88	0.00 ₪

סה"כ לדייר:

פסגה	גבע	שפל	סה"כ	שיא ביקוש
0.00	0.00	0.00	0.00	0.002
0.00 ₪	0.00 ₪	0.00 ₪	0.00 ₪	

סה"כ צריכה
 סה"כ לתשלום

214.95 ₪	תשלום קבוע	
3.73 ₪	תשלום עבור גודל חיבור בKVA (3x20)	
218.68 ₪	סה"כ לתשלום	לא כולל מע"מ

התפלגות חיוב בש"ח לפי תעו"ז

פסגה (0.00 ₪)
 גבע (0.00 ₪)
 שפל (0.00 ₪)

הסטוריית צריכה בקוט"ש

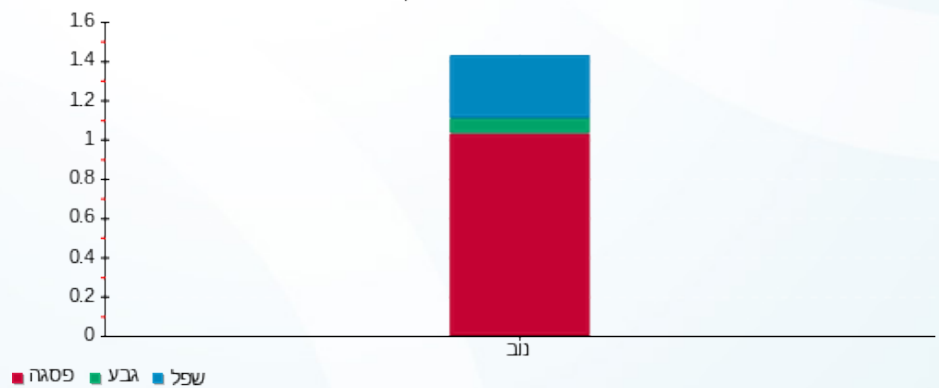

09/01/23 תאריך הפקה:
 31/12/22 תאריך קריאה נוכחית:
 01/12/22 תאריך קריאה קודמת:

שם דייר: פאפיה - שלב א משנאי 2
 שם אתר: קניון רננים

לקוח/ה נכבד/ה, אנו מתכבדים להגיש את חישוב צריכת החשמל לתקופה 01/12/22 - 31/12/22:

פאפיה שלב א משנאי 2 - 2 - 00022595 (3x63)

סוג תעריף	סוג צריכה	קריאה קודמת	קריאה נוכחית	סה"כ צריכה בקוט"ש	מחיר לקוט"ש בא"ג	סה"כ לתשלום
פרטי חשבון עבור תאריכים:						
777	פסגה	01/12/22	31/12/22	617.75	103.20	₪ 637.52
778	גבע	123,232.40	123,289.98	57.58	62.21	₪ 35.82
779	שפל	86,035.43	86,909.02	873.60	37.88	₪ 330.92

סה"כ לדייר:

פסגה	גבע	שפל	סה"כ	שיא ביקוש
617.75	57.58	873.60	1,548.93	8.76
₪ 637.52	₪ 35.82	₪ 330.92	₪ 1,004.26	

סה"כ צריכה
 סה"כ לתשלום

214.95 ₪	תשלום קבוע	
11.74 ₪	תשלום עבור גודל חיבור בKVA (3x63)	
1,230.95 ₪	סה"כ לתשלום	לא כולל מע"מ

התפלגות חיוב בש"ח לפי תעו"ז

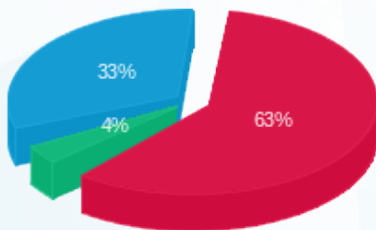

פסגה (₪ 637.52) 63%
 גבע (₪ 35.82) 4%
 שפל (₪ 330.92) 33%

הסטוריית צריכה בקוט"ש

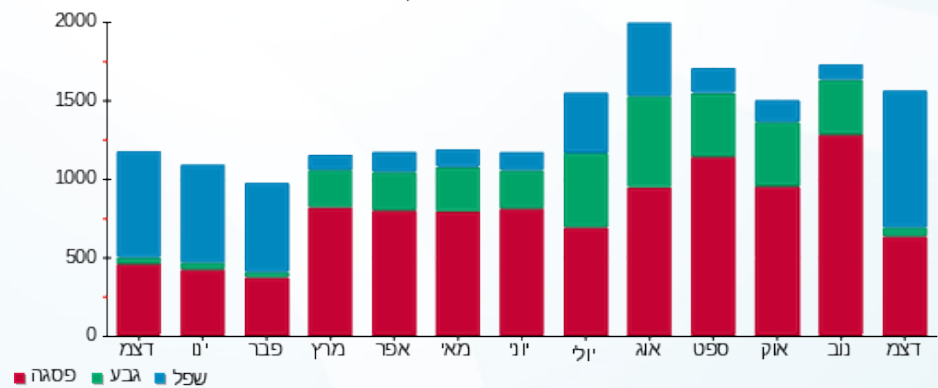



09/01/23

תאריך הפקדה:

שם דייר: פדאני - שלב ב משנאי 2

31/12/22

תאריך קריאה נוכחית:

שם אתר: קניון רננים

01/12/22

תאריך קריאה קודמת:

לקוח/ה נכבד/ה, אנו מתכבדים להגיש את חישוב צריכת החשמל לתקופה 01/12/22 - 31/12/22:

פדאני שלב ב משנאי 2 - 7 - 00025404 (3x63)

סוג תעריף	סוג צריכה	קריאה קודמת	קריאה נוכחית	סה"כ צריכה בקוט"ש	מחיר לקוט"ש בא"ג	סה"כ לתשלום
פרטי חשבון עבור תאריכים:						
777	פסגה	01/12/22	31/12/22	541.33	103.20	₪ 558.65
778	גבע	113,380.05	113,436.29	56.24	62.21	₪ 34.99
779	שפל	81,528.76	82,405.65	876.89	37.88	₪ 332.17

סה"כ לדייר:

פסגה	גבע	שפל	סה"כ	שיא ביקוש
541.33	56.24	876.89	1,474.46	10.99
₪ 558.65	₪ 34.99	₪ 332.17	₪ 925.81	

סה"כ צריכה

סה"כ לתשלום

214.95	₪	תשלום קבוע
11.74	₪	תשלום עבור גודל חיבור ב KVA (3x63)
1,152.50	₪	סה"כ לתשלום
לא כולל מע"מ		

התפלגות חיוב בש"ח לפי תעו"ז

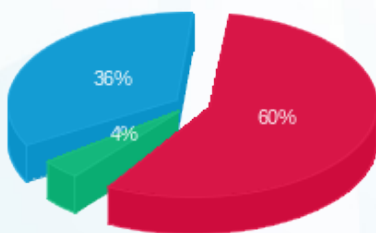

- פסגה (₪ 558.65)
- גבע (₪ 34.99)
- שפל (₪ 332.17)

הסטוריית צריכה בקוט"ש



09/01/23 תאריך הפקה:
 31/12/22 תאריך קריאה נוכחי:
 01/12/22 תאריך קריאה קודמת:

שם דייר: פוד אפיל - שלב ב משנאי 1
 שם אתר: קניון רננים
 תאריך יציאה: 04/12/22

לקוח/ה נכבד/ה, אנו מתכבדים להגיש את חישוב צריכת החשמל לתקופה 01/12/22 - 04/12/22:

פוד אפיל - שלב ב - 2 - 00017403(3x63)

סוג תעריף	סוג צריכה	קריאה קודמת	קריאה נוכחית	סה"כ צריכה בקוט"ש	מחיר לקוט"ש בא"ג	סה"כ לתשלום
פרטי חשבון עבור תאריכים:						
777	פסגה	01/12/22	04/12/22	27.14	103.20	28.01 ₪
778	גבע	232,943.23	232,952.24	9.00	62.21	5.60 ₪
779	שפל	154,260.66	154,329.32	68.66	37.88	26.01 ₪

סה"כ לדייר:

פסגה	גבע	שפל	סה"כ	שיא ביקוש
27.14	9.00	68.66	104.80	6.25
28.01 ₪	5.60 ₪	26.01 ₪	59.62 ₪	

סה"כ צריכה
סה"כ לתשלום

214.95 ₪	תשלום קבוע	
1.51 ₪	תשלום עבור גודל חיבור בKVA (3x63)	
276.08 ₪	סה"כ לתשלום	לא כולל מע"מ

התפלגות חיוב בש"ח לפי תעו"ז

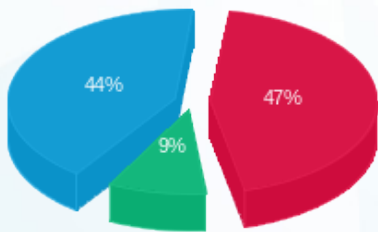

פסגה (28.01 ₪) 47%
 גבע (5.60 ₪) 9%
 שפל (26.01 ₪) 44%

הסטוריית צריכה בקוט"ש

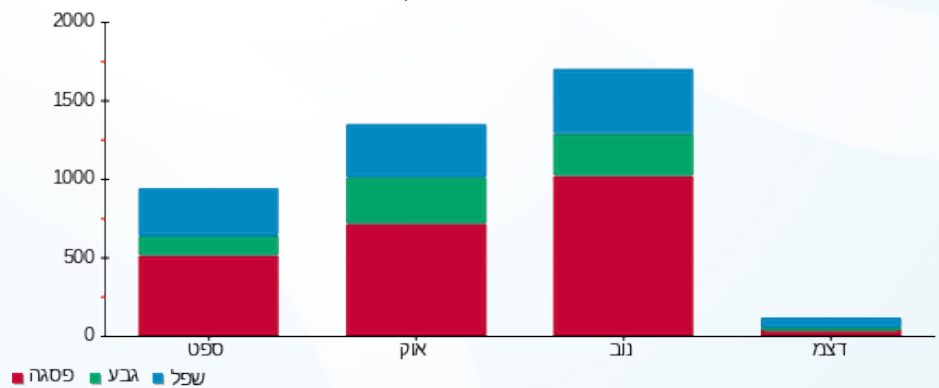



09/01/23

תאריך הפקדה:

שם דייר: פוט לוקר

31/12/22

תאריך קריאה נוכחית:

שם אתר: קניון רננים

01/12/22

תאריך קריאה קודמת:

לקוח/ה נכבד/ה, אנו מתכבדים להגיש את חישוב צריכת החשמל לתקופה 01/12/22 - 31/12/22:

פוט לוקר - 3 - 21055222(3x63)

סה"כ לתשלום	מחיר לקוט"ש בא"ג	סה"כ צריכה בקוט"ש	קריאה נוכחית	קריאה קודמת	סוג צריכה	סוג תעריף
			31/12/22	01/12/22		פרטי חשבון עבור תאריכים:
0.00 ₪	103.20	0.00	0.00	0.00	פסגה	777
0.00 ₪	62.21	0.00	0.00	0.00	גבע	778
0.00 ₪	37.88	0.00	0.00	0.00	שפל	779

סה"כ לדייר:

שיא ביקוש	סה"כ	שפל	גבע	פסגה
	0.00	0.00	0.00	0.00
	0.00 ₪	0.00 ₪	0.00 ₪	0.00 ₪

סה"כ צריכה

סה"כ לתשלום

214.95 ₪	תשלום קבוע	
11.74 ₪	תשלום עבור גודל חיבור בKVA (3x63)	
226.69 ₪	סה"כ לתשלום	לא כולל מע"מ





09/01/23

תאריך הפקדה:

שם דייר: פוט לוקר חדש

31/12/22

תאריך קריאה נוכחית:

שם אתר: קניון רננים

01/12/22

תאריך קריאה קודמת:

לקוח/ה נכבד/ה, אנו מתכבדים להגיש את חישוב צריכת החשמל לתקופה 01/12/22 - 31/12/22:

פוט לוקר חדש - 3 - 21055224(3x200)

סוג תעריף	סוג צריכה	קריאה קודמת	קריאה נוכחית	סה"כ צריכה בקוט"ש	מחיר לקוט"ש בא"ג	סה"כ לתשלום
פרטי חשבון עבור תאריכים:						
777	פסגה	01/12/22	31/12/22	3,461.20	103.20	3,571.96 ₪
778	גבע	7,596.40	7,990.40	394.00	62.21	245.11 ₪
779	שפל	4,088.60	9,917.00	5,828.40	37.88	2,207.80 ₪

סה"כ לדייר:

פסגה	גבע	שפל	סה"כ	שיא ביקוש
3,461.20	394.00	5,828.40	9,683.60	41.72
3,571.96 ₪	245.11 ₪	2,207.80 ₪	6,024.86 ₪	

סה"כ צריכה

סה"כ לתשלום

214.95 ₪	תשלום קבוע	
37.27 ₪	תשלום עבור גודל חיבור בKVA (3x200)	
6,277.09 ₪	סה"כ לתשלום	לא כולל מע"מ

התפלגות חיוב בש"ח לפי תע"ז

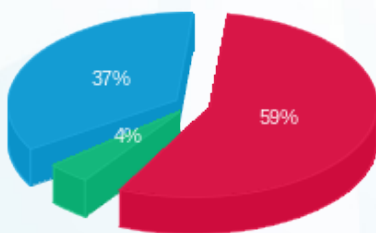

■ פסגה (3,571.96 ₪)
■ גבע (245.11 ₪)
■ שפל (2,207.80 ₪)

הסטוריית צריכה בקוט"ש

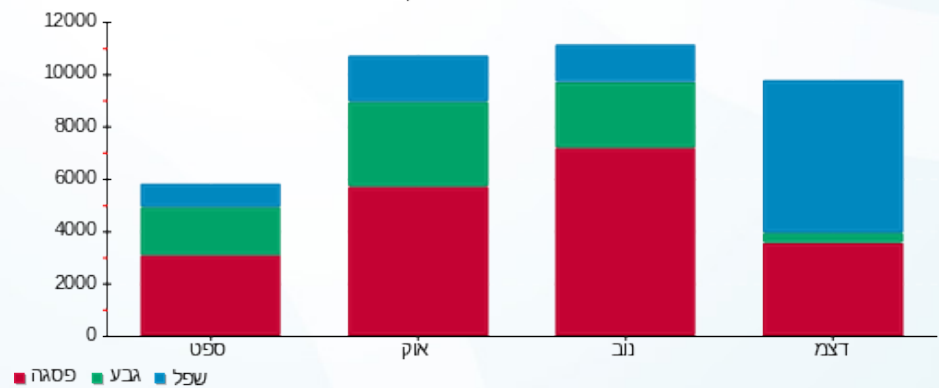

09/01/23 תאריך הפקה:
 31/12/22 תאריך קריאה נוכחית:
 01/12/22 תאריך קריאה קודמת:

שם דייר: פול אנד בר - מחסן - שלב א משנאי 2
 שם אתר: קניון רננים

לקוח/ה נכבד/ה, אנו מתכבדים להגיש את חישוב צריכת החשמל לתקופה 01/12/22 - 31/12/22:

מחסן פול אנד בר - שלב א משנאי 2 - 6 - 00022595 (3x63)

סוג תעריף	סוג צריכה	קריאה קודמת	קריאה נוכחית	סה"כ צריכה בקוט"ש	מחיר לקוט"ש בא"ג	סה"כ לתשלום
פרטי חשבון עבור תאריכים:						
777	פסגה	01/12/22	31/12/22	0.00	103.20	0.00 ₪
778	גבע	12,784.96	12,784.96	0.00	62.21	0.00 ₪
779	שפל	18,473.47	18,473.49	0.02	37.88	0.01 ₪

סה"כ לדיר:

פסגה	גבע	שפל	סה"כ	שיא ביקוש
0.00	0.00	0.02	0.02	0.04
0.00 ₪	0.00 ₪	0.01 ₪	0.01 ₪	

סה"כ צריכה
 סה"כ לתשלום

214.95 ₪	תשלום קבוע	
11.74 ₪	תשלום עבור גודל חיבור בKVA (3x63)	
226.70 ₪	סה"כ לתשלום	לא כולל מע"מ

התפלגות חיוב בש"ח לפי תעו"ז

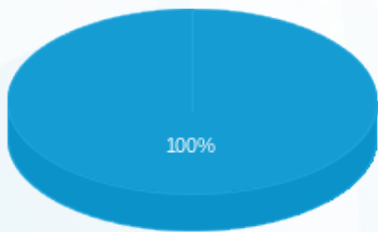

פסגה (0.00 ₪)
 גבע (0.00 ₪)
 שפל (0.008 ₪)

הסטוריית צריכה בקוט"ש

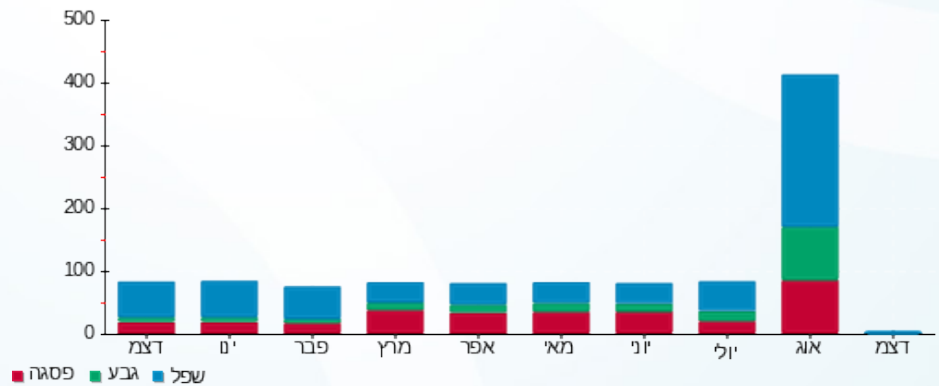

09/01/23 תאריך הפקה:
 31/12/22 תאריך קריאה נוכחית:
 01/12/22 תאריך קריאה קודמת:

שם דייר: פול אנד בר - שלב א משנאי 2
 שם אתר: קניון רננים

לקוח/ה נכבד/ה, אנו מתכבדים להגיש את חישוב צריכת החשמל לתקופה 01/12/22 - 31/12/22:

פול אנד בר שלב א משנאי 2 - 7 - 00010933(3x400)

סוג תעריף	סוג צריכה	קריאה קודמת	קריאה נוכחית	סה"כ צריכה בקוט"ש	מחיר לקוט"ש בא"ג	סה"כ לתשלום
		01/12/22	31/12/22	פרטי חשבון עבור תאריכים:		
777	פסגה	1,292,100.56	1,296,826.48	4,725.92	103.20	4,877.15 ₪
778	גבע	550,669.49	552,251.49	1,582.00	62.21	984.16 ₪
779	שפל	673,713.90	684,987.75	11,273.86	37.88	4,270.54 ₪

סה"כ לדייר:

פסגה	גבע	שפל	סה"כ	שיא ביקוש
4,725.92	1,582.00	11,273.86	17,581.78	57.89
4,877.15 ₪	984.16 ₪	4,270.54 ₪	10,131.85 ₪	

סה"כ צריכה
 סה"כ לתשלום

214.95 ₪	תשלום קבוע	
74.54 ₪	תשלום עבור גודל חיבור בKVA (3x400)	
10,421.34 ₪	סה"כ לתשלום	לא כולל מע"מ

התפלגות חיוב בש"ח לפי תע"ז

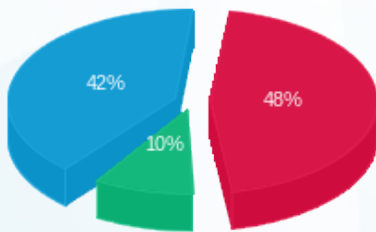

■ פסגה (4,877.15 ₪) 42%
 ■ גבע (984.16 ₪) 10%
 ■ שפל (4,270.54 ₪) 48%

הסטוריית צריכה בקוט"ש

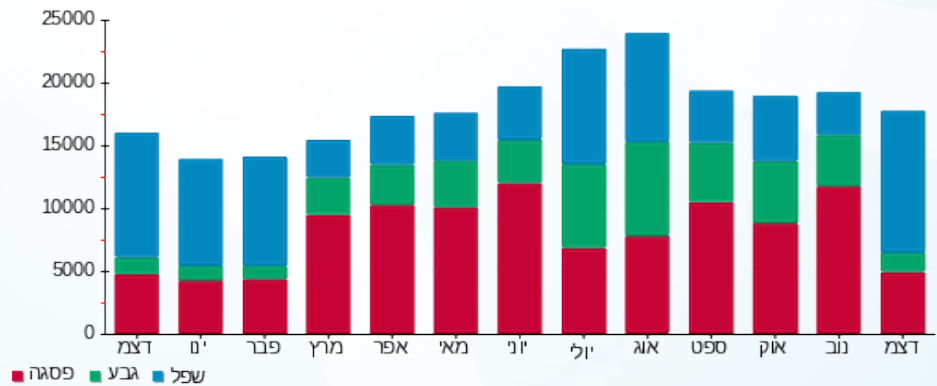



09/01/23

תאריך הפקה:

שם דייר: פולגת + מקס מורטי - שלב ב משנאי 1
שם אתר: קניון רננים

31/12/22

תאריך קריאה נוכחית:

01/12/22

תאריך קריאה קודמת:

לקוח/ה נכבד/ה, אנו מתכבדים להגיש את חישוב צריכת החשמל לתקופה 01/12/22 - 31/12/22:

פולגת+מקס מורטי שלב ב משנאי 1 - 4 - 00017403(3x63)

סוג תעריף	סוג צריכה	קריאה קודמת	קריאה נוכחית	סה"כ צריכה בקוט"ש	מחיר לקוט"ש בא"ג	סה"כ לתשלום
פרטי חשבון עבור תאריכים:						
777	פסגה	01/12/22	31/12/22	559.81	103.20	₪ 577.72
778	גבע	448,663.37	448,728.22	64.85	62.21	₪ 40.34
779	שפל	222,431.03	223,639.60	1,208.57	37.88	₪ 457.81

סה"כ לדייר:

פסגה	גבע	שפל	סה"כ	שיא ביקוש
559.81	64.85	1,208.57	1,833.23	11.36
₪ 577.72	₪ 40.34	₪ 457.81	₪ 1,075.87	

סה"כ צריכה

סה"כ לתשלום

214.95 ₪	תשלום קבוע	
11.74 ₪	תשלום עבור גודל חיבור בKVA (3x63)	
1,302.56 ₪	סה"כ לתשלום	לא כולל מע"מ

התפלגות חיוב בש"ח לפי תע"ז

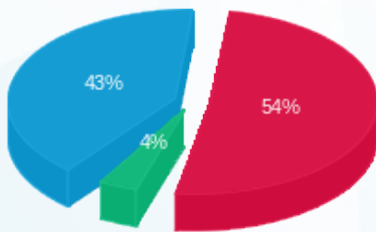

■ פסגה (₪ 577.72)
■ גבע (₪ 40.34)
■ שפל (₪ 457.81)

הסטוריית צריכה בקוט"ש

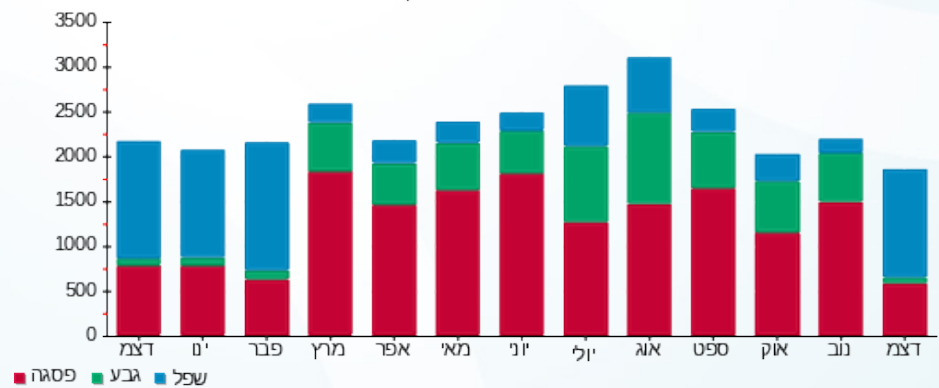



09/01/23

תאריך הפקדה:

שם דייר: פופסי - שלב א משנאי 1

31/12/22

תאריך קריאה נוכחית:

שם אתר: קניון רננים

01/12/22

תאריך קריאה קודמת:

לקוח/ה נכבד/ה, אנו מתכבדים להגיש את חישוב צריכת החשמל לתקופה 01/12/22 - 31/12/22:

פופסי - שלב א משנאי 1 - 4 - 21055403 (0x0)

סוג תעריף	סוג צריכה	קריאה קודמת	קריאה נוכחית	סה"כ צריכה בקוט"ש	מחיר לקוט"ש בא"ג	סה"כ לתשלום
פרטי חשבון עבור תאריכים:						
777	פסגה	01/12/22	31/12/22	1,037.10	103.20	1,070.29 ₪
778	גבע	5,759.00	5,864.00	105.00	62.21	65.32 ₪
779	שפל	2,896.10	4,634.80	1,738.70	37.88	658.62 ₪

סה"כ לדייר:

פסגה	גבע	שפל	סה"כ	שיא ביקוש
1,037.10	105.00	1,738.70	2,880.80	18.37
1,070.29 ₪	65.32 ₪	658.62 ₪	1,794.23 ₪	

סה"כ צריכה

סה"כ לתשלום

214.95 ₪	תשלום קבוע	
0.00 ₪	תשלום עבור גודל חיבור בKVA (0x0)	
2,009.18 ₪	סה"כ לתשלום	לא כולל מע"מ

התפלגות חיוב בש"ח לפי תע"ז

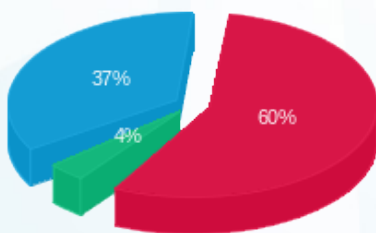

- פסגה (1,070.29 ₪) 60%
- גבע (65.32 ₪) 37%
- שפל (658.62 ₪) 4%

הסטוריית צריכה בקוט"ש

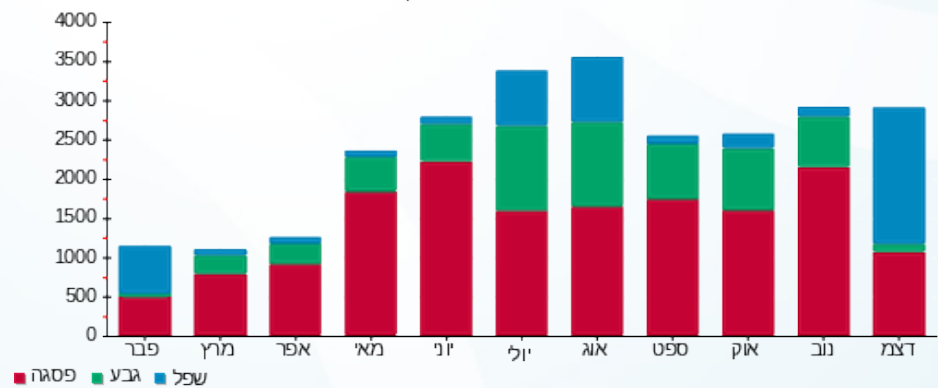



09/01/23

תאריך הפקדה:

שם דייר: פוקס הום

31/12/22

תאריך קריאה נוכחית:

שם אתר: קניון רננים

01/12/22

תאריך קריאה קודמת:

לקוח/ה נכבד/ה, אנו מתכבדים להגיש את חישוב צריכת החשמל לתקופה 01/12/22 - 31/12/22:

4 - 14155708 (3x200)

סוג תעריף	סוג צריכה	קריאה קודמת	קריאה נוכחית	סה"כ צריכה בקוט"ש	מחיר לקוט"ש בא"ג	סה"כ לתשלום
פרטי חשבון עבור תאריכים:						
		01/12/22	31/12/22			
777	פסגה	363,518.20	366,109.40	2,591.20	103.20	2,674.12 ₪
778	גבע	153,280.40	153,672.60	392.20	62.21	243.99 ₪
779	שפל	186,714.80	191,896.80	5,182.00	37.88	1,962.94 ₪

סה"כ לדייר:

פסגה	גבע	שפל	סה"כ	שיא ביקוש
2,591.20	392.20	5,182.00	8,165.40	33.49
2,674.12 ₪	243.99 ₪	1,962.94 ₪	4,881.05 ₪	

סה"כ צריכה

סה"כ לתשלום

214.95 ₪	תשלום קבוע	
37.27 ₪	תשלום עבור גודל חיבור בKVA (3x200)	
5,133.27 ₪	סה"כ לתשלום	לא כולל מע"מ

התפלגות חיוב בש"ח לפי תע"ז

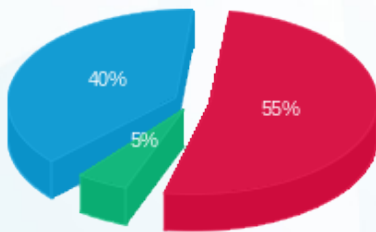

- פסגה (2,674.12 ₪) 55%
- גבע (243.99 ₪) 40%
- שפל (1,962.94 ₪) 5%

הסטוריית צריכה בקוט"ש

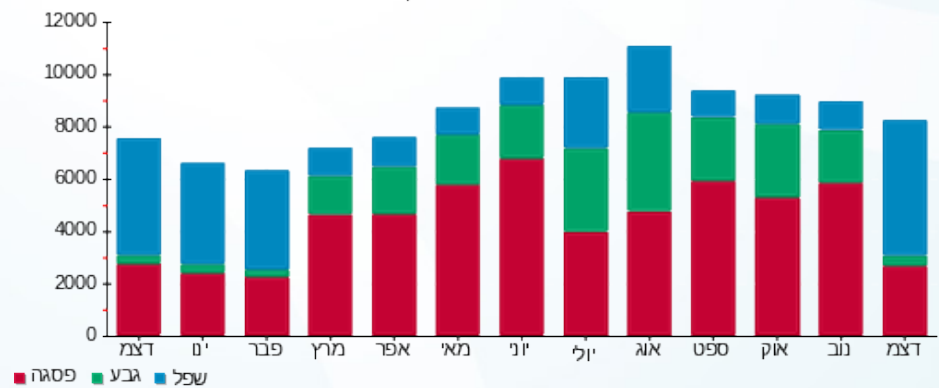

09/01/23 תאריך הפקה:
 31/12/22 תאריך קריאה נוכחית:
 01/12/22 תאריך קריאה קודמת:

שם דייר: פוקס מאוחד בייבי נשים גברים
 שם אתר: קניון רננים

לקוח/ה נכבד/ה, אנו מתכבדים להגיש את חישוב צריכת החשמל לתקופה 01/12/22 - 31/12/22:

פוקס מאוחד בייבי נשים גברים - 8 - 00020517(3x200)

סוג תעריף	סוג צריכה	קריאה קודמת	קריאה נוכחית	סה"כ צריכה בקוט"ש	מחיר לקוט"ש בא"ג	סה"כ לתשלום
פרטי חשבון עבור תאריכים:						
777	פסגה	01/12/22	31/12/22	3,339.21	103.20	3,446.07 ₪
778	גבע	252,751.22	253,132.87	381.64	62.21	237.42 ₪
779	שפל	220,704.04	226,174.45	5,470.41	37.88	2,072.19 ₪

סה"כ לדייר:

פסגה	גבע	שפל	סה"כ	שיא ביקוש
3,339.21	381.64	5,470.41	9,191.26	44.21
₪ 3,446.07	₪ 237.42	₪ 2,072.19	₪ 5,755.68	

סה"כ צריכה
סה"כ לתשלום

214.95 ₪	תשלום קבוע	
37.27 ₪	תשלום עבור גודל חיבור בKVA (3x200)	
6,007.90 ₪	סה"כ לתשלום	לא כולל מע"מ

התפלגות חיוב בש"ח לפי תעו"ז

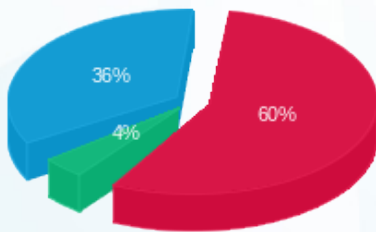

פסגה (₪ 3,446.07) 60%
 גבע (₪ 237.42) 4%
 שפל (₪ 2,072.19) 36%

הסטוריית צריכה בקוט"ש

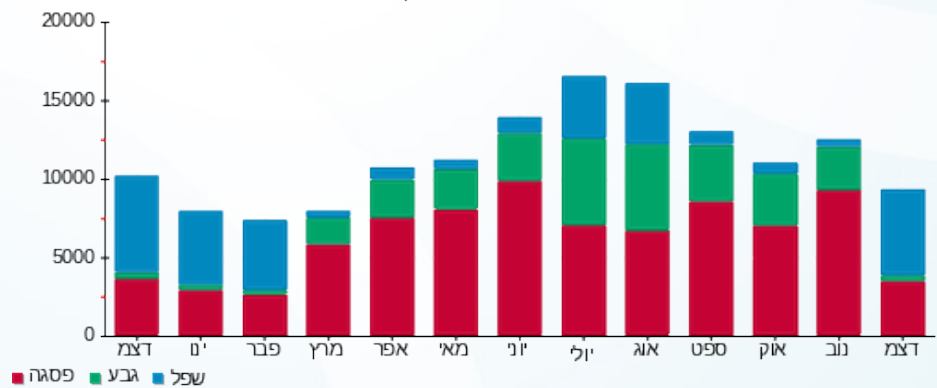



09/01/23

תאריך הפקה:

שם דייר: פוקס מנגו (1) - שלב א משנאי 1
שם אתר: קניון רננים

31/12/22

תאריך קריאה נוכחית:

01/12/22

תאריך קריאה קודמת:

לקוח/ה נכבד/ה, אנו מתכבדים להגיש את חישוב צריכת החשמל לתקופה 01/12/22 - 31/12/22:

פוקס מנגו (1) - שלב א משנאי 1 - 4 - 00025354 (3x400)

סוג תעריף	סוג צריכה	קריאה קודמת	קריאה נוכחית	סה"כ צריכה בקוט"ש	מחיר לקוט"ש בא"ג	סה"כ לתשלום
		01/12/22	31/12/22			
777	פסגה	2,630,845.18	2,634,872.31	4,027.13	103.20	4,156.00 ₪
778	גבע	1,258,167.34	1,258,543.26	375.92	62.21	233.86 ₪
779	שפל	1,009,938.90	1,016,772.25	6,833.35	37.88	2,588.47 ₪

סה"כ לדייר:

פסגה	גבע	שפל	סה"כ	שיא ביקוש
4,027.13	375.92	6,833.35	11,236.40	48.65
4,156.00 ₪	233.86 ₪	2,588.47 ₪	6,978.33 ₪	

סה"כ צריכה

סה"כ לתשלום

0.00 ₪	תשלום קבוע	
74.54 ₪	תשלום עבור גודל חיבור בKVA (3x400)	
7,052.88 ₪	סה"כ לתשלום	לא כולל מע"מ

התפלגות חיוב בש"ח לפי תעו"ז

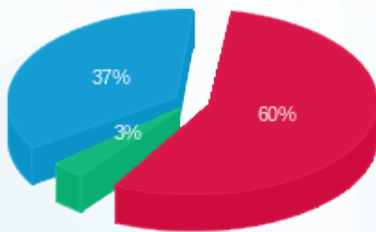

פסגה (4,156.00 ₪) 60%
גבע (233.86 ₪) 3%
שפל (2,588.47 ₪) 37%

הסטוריית צריכה בקוט"ש

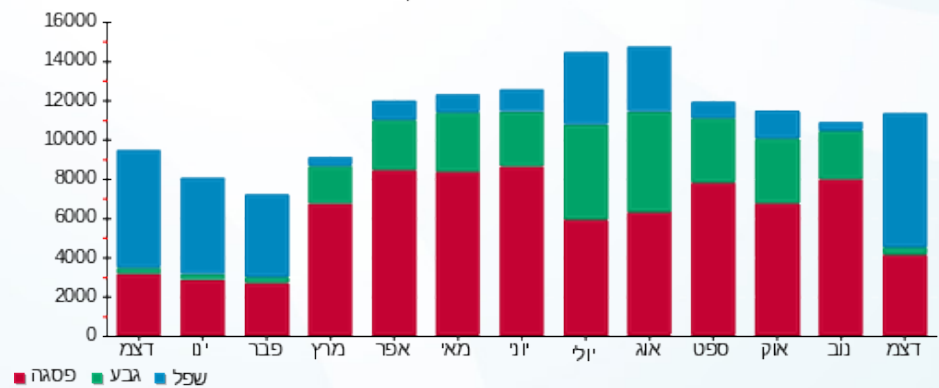



09/01/23

תאריך הפקה:

שם דייר: פיאנו פיאונו - מחסן - מקלט 5 - שלב ב
שם אתר: קניון רננים

31/12/22

תאריך קריאה נוכחית:

01/12/22

תאריך קריאה קודמת:

לקוח/ה נכבד/ה, אנו מתכבדים להגיש את חישוב צריכת החשמל לתקופה 01/12/22 - 31/12/22:

פיאנו פיאונו - מחסן - מקלט 5 - שלב ב - 2 - 00025216(1x16)

סוג תעריף	סוג צריכה	קריאה קודמת	קריאה נוכחית	סה"כ צריכה בקוט"ש	מחיר לקוט"ש בא"ג	סה"כ לתשלום
פרטי חשבון עבור תאריכים:						
777	פסגה	01/12/22	31/12/22	64.34	103.20	66.40 ₪
778	גבע	28,611.96	28,640.04	28.08	62.21	17.47 ₪
779	שפל	50,502.48	50,724.70	222.22	37.88	84.18 ₪

סה"כ לדייר:

פסגה	גבע	שפל	סה"כ	שיא ביקוש
64.34	28.08	222.22	314.64	0.48
₪ 66.40	₪ 17.47	₪ 84.18	₪ 168.05	

סה"כ צריכה

סה"כ לתשלום

38.53 ₪	תשלום קבוע	
0.99 ₪	תשלום עבור גודל חיבור בKVA (1x16)	
207.57 ₪	סה"כ לתשלום	לא כולל מע"מ

התפלגות חיוב בש"ח לפי תע"ז

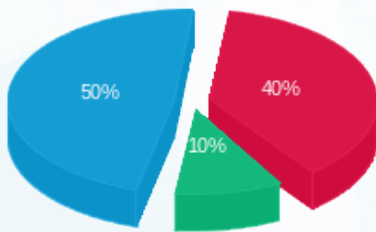

- פסגה (₪ 66.40)
- גבע (₪ 17.47)
- שפל (₪ 84.18)

הסטוריית צריכה בקוט"ש

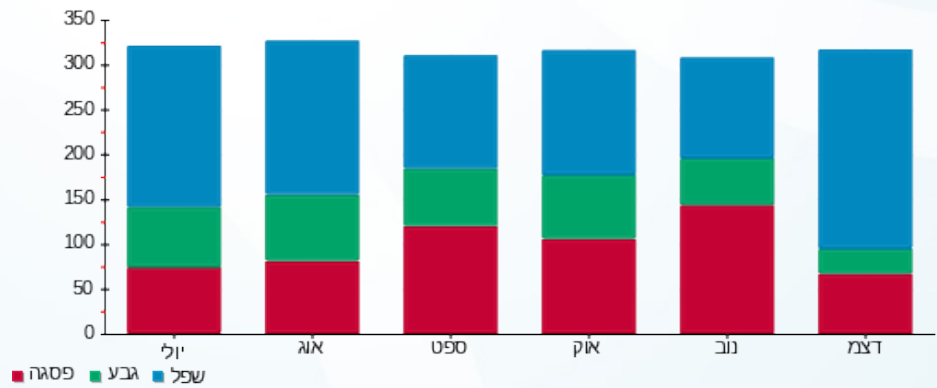

- פסגה
- גבע
- שפל



09/01/23 תאריך הפקה:
 31/12/22 תאריך קריאה נוכחית:
 01/12/22 תאריך קריאה קודמת:

שם דייר: פיאנו פיאונו - מחסן - שלב ב
 שם אתר: קניון רננים

לקוח/ה נכבד/ה, אנו מתכבדים להגיש את חישוב צריכת החשמל לתקופה 01/12/22 - 31/12/22:

פיאנו פיאונו - מחסן - שלב ב - 4 - 18017206(1x16)

סוג תעריף	סוג צריכה	קריאה קודמת	קריאה נוכחית	סה"כ צריכה בקוט"ש	מחיר לקוט"ש בא"ג	סה"כ לתשלום
פרטי חשבון עבור תאריכים:						
777	פסגה	01/12/22	31/12/22	54.70	103.20	56.45 ₪
778	גבע	4,660.75	4,690.65	29.90	62.21	18.60 ₪
779	שפל	14,207.60	14,414.20	206.60	37.88	78.26 ₪

פיאנו פיאונו - מחסן - שלב ב - 5 - 18017206(1x25)

סוג תעריף	סוג צריכה	קריאה קודמת	קריאה נוכחית	סה"כ צריכה בקוט"ש	מחיר לקוט"ש בא"ג	סה"כ לתשלום
פרטי חשבון עבור תאריכים:						
777	פסגה	01/12/22	31/12/22	43.85	103.20	45.25 ₪
778	גבע	4,412.55	4,436.40	23.85	62.21	14.84 ₪
779	שפל	13,664.05	13,831.15	167.10	37.88	63.30 ₪

פיאנו פיאונו - מחסן - שלב ב - 6 - 18017206(1x25)

סוג תעריף	סוג צריכה	קריאה קודמת	קריאה נוכחית	סה"כ צריכה בקוט"ש	מחיר לקוט"ש בא"ג	סה"כ לתשלום
פרטי חשבון עבור תאריכים:						
777	פסגה	01/12/22	31/12/22	61.85	103.20	63.83 ₪
778	גבע	3,646.80	3,679.85	33.05	62.21	20.56 ₪
779	שפל	11,101.50	11,335.10	233.60	37.88	88.49 ₪

סה"כ לדייר:

פסגה	גבע	שפל	סה"כ	שיא ביקוש
160.40	86.80	607.30	854.50	1.18
165.53 ₪	54.00 ₪	230.05 ₪	449.58 ₪	

סה"כ צריכה
 סה"כ לתשלום

38.53 ₪	תשלום קבוע	
4.10 ₪	תשלום עבור גודל חיבור בKVA (1x66)	
492.21 ₪	סה"כ לתשלום	לא כולל מע"מ



התפלגות חיוב בש"ח לפי תעו"ז

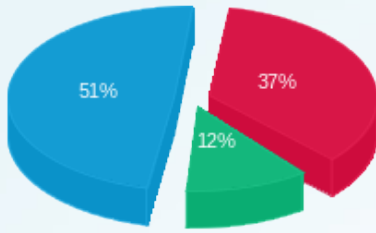

- פסגה (166.53 ש"ח)
- גבע (54.00 ש"ח)
- שפל (230.05 ש"ח)

הסטוריית צריכה בקוט"ש

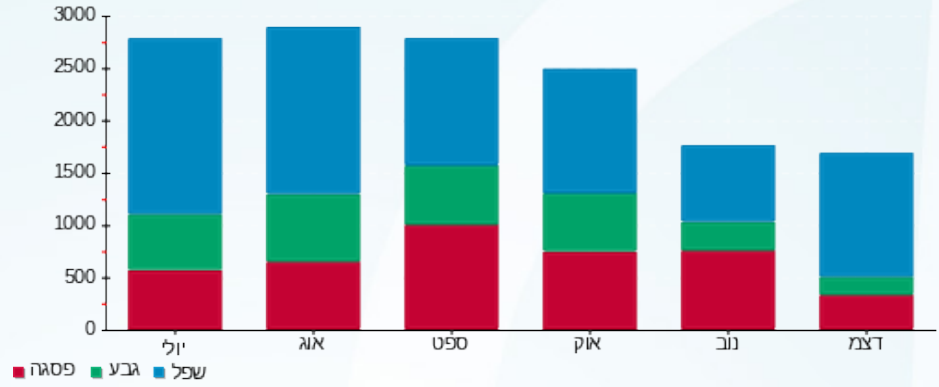



09/01/23 תאריך הפקה:
 31/12/22 תאריך קריאה נוכחית:
 01/12/22 תאריך קריאה קודמת:

שם דייר: פיאנו פיאונו - שלב ב משנאי 1
 שם אתר: קניון רננים

לקוח/ה נכבד/ה, אנו מתכבדים להגיש את חישוב צריכת החשמל לתקופה 01/12/22 - 31/12/22:

פיאנו פיאונו - שלב ב משנאי 1 - 3 - 00017394 (3x160)

סה"כ לתשלום	מחיר לקוט"ש בא"ג	סה"כ צריכה בקוט"ש	קריאה נוכחית	קריאה קודמת	סוג צריכה	סוג תעריף
			31/12/22	01/12/22		פרטי חשבון עבור תאריכים:
2,323.20 ₪	103.20	2,251.16	909,144.39	906,893.23	פסגה	777
247.60 ₪	62.21	398.00	690,103.90	689,705.90	גבע	778
1,765.65 ₪	37.88	4,661.17	881,742.08	877,080.91	שפל	779

סה"כ לדייר:

שיא ביקוש	סה"כ	שפל	גבע	פסגה
23.40	7,310.34	4,661.17	398.00	2,251.16
	4,336.45 ₪	1,765.65 ₪	247.60 ₪	2,323.20 ₪

סה"כ צריכה
 סה"כ לתשלום

214.95 ₪	תשלום קבוע	
29.82 ₪	תשלום עבור גודל חיבור ב KVA (3x160)	
4,581.21 ₪	סה"כ לתשלום	לא כולל מע"מ

התפלגות חיוב בש"ח לפי תעו"ז

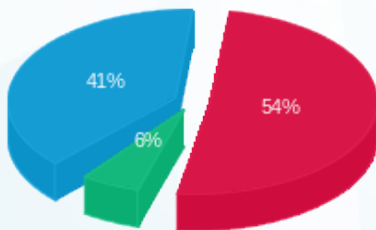

■ פסגה (2,323.20 ₪)
 ■ גבע (247.60 ₪)
 ■ שפל (1,765.65 ₪)

הסטוריית צריכה בקוט"ש

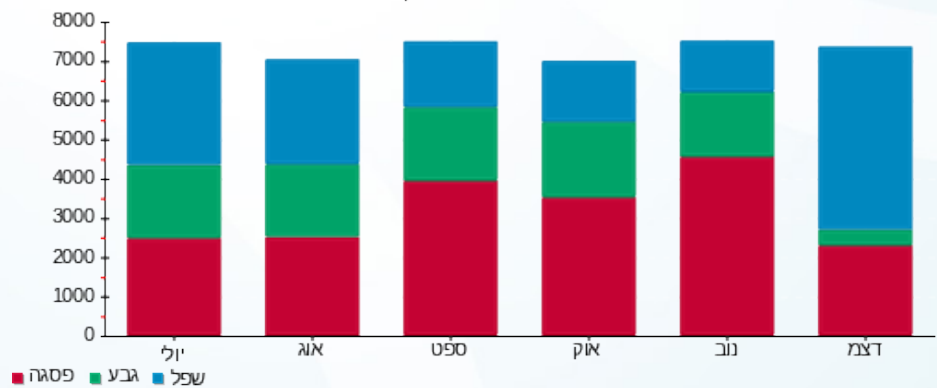



09/01/23

תאריך הפקה:

שם דייר: פלאפון 1 - שלב א משנאי 2

31/12/22

תאריך קריאה נוכחית:

שם אתר: קניון רננים

01/12/22

תאריך קריאה קודמת:

לקוח/ה נכבד/ה, אנו מתכבדים להגיש את חישוב צריכת החשמל לתקופה 01/12/22 - 31/12/22:

פלאפון 1 - שלב א משנאי 2 - 5 - 00022545 (3x125)

סוג תעריף	סוג צריכה	קריאה קודמת	קריאה נוכחית	סה"כ צריכה בקוט"ש	מחיר לקוט"ש בא"ג	סה"כ לתשלום
פרטי חשבון עבור תאריכים:						
777	פסגה	01/12/22	31/12/22	1,404.68	103.20	1,449.63 ₪
778	גבע	82,798.06	83,064.66	266.60	62.21	165.85 ₪
779	שפל	152,244.38	156,201.77	3,957.39	37.88	1,499.06 ₪

סה"כ לדייר:

פסגה	גבע	שפל	סה"כ	שיא ביקוש
1,404.68	266.60	3,957.39	5,628.67	30.44
1,449.63 ₪	165.85 ₪	1,499.06 ₪	3,114.54 ₪	

סה"כ צריכה

סה"כ לתשלום

214.95 ₪	תשלום קבוע	
23.29 ₪	תשלום עבור גודל חיבור בKVA (3x125)	
3,352.78 ₪	סה"כ לתשלום	לא כולל מע"מ

התפלגות חיוב בש"ח לפי תע"ז

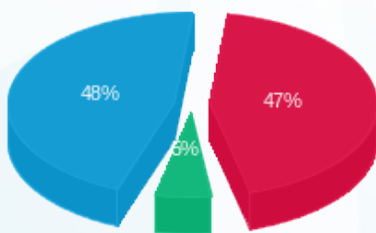

- פסגה (1,449.63 ₪) 48%
- גבע (165.85 ₪) 5%
- שפל (1,499.06 ₪) 47%

הסטוריית צריכה בקוט"ש

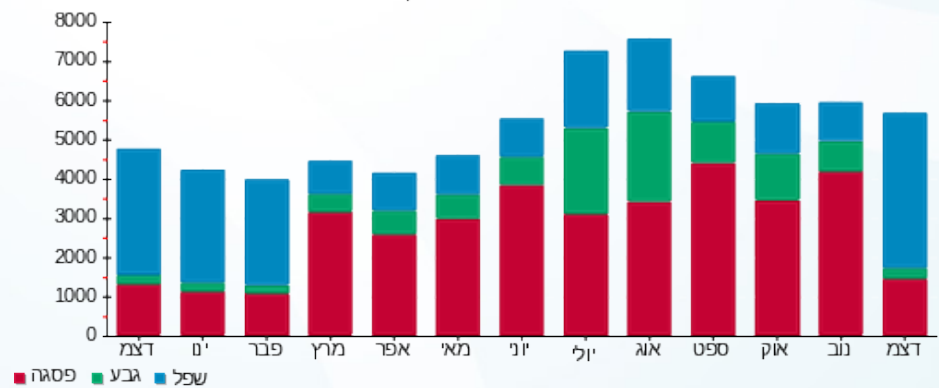



09/01/23

תאריך הפקה:

שם דייר: פליי פארק - שלב א משנאי 1

31/12/22

תאריך קריאה נוכחית:

שם אתר: קניון רננים

01/12/22

תאריך קריאה קודמת:

לקוח/ה נכבד/ה, אנו מתכבדים להגיש את חישוב צריכת החשמל לתקופה 01/12/22 - 31/12/22:

פליי פארק - שלב א משנאי 1 - 3 - 00011173 (3x630)

סוג תעריף	סוג צריכה	קריאה קודמת	קריאה נוכחית	סה"כ צריכה בקוט"ש	מחיר לקוט"ש בא"ג	סה"כ לתשלום
פרטי חשבון עבור תאריכים:						
777	פסגה	01/12/22	31/12/22	4,680.50	103.20	4,830.28 ₪
778	גבע	834,270.87	835,462.01	1,191.14	62.21	741.01 ₪
779	שפל	1,209,175.72	1,216,694.84	7,519.12	37.88	2,848.24 ₪

סה"כ לדייר:

פסגה	גבע	שפל	סה"כ	שיא ביקוש
4,680.50	1,191.14	7,519.12	13,390.77	77.42
₪ 4,830.28	₪ 741.01	₪ 2,848.24	₪ 8,419.53	

סה"כ צריכה

סה"כ לתשלום

214.95 ₪	תשלום קבוע	
117.40 ₪	תשלום עבור גודל חיבור בKVA (3x630)	
8,751.89 ₪	סה"כ לתשלום	לא כולל מע"מ

התפלגות חיוב בש"ח לפי תע"ז

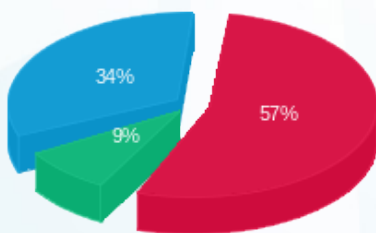

■ פסגה (₪ 4,830.28) 57%
 ■ גבע (₪ 741.01) 9%
 ■ שפל (₪ 2,848.24) 34%

הסטוריית צריכה בקוט"ש

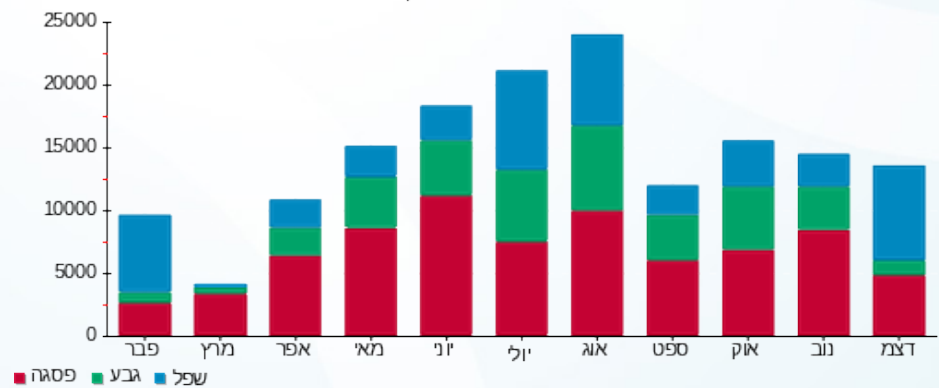

■ פסגה ■ גבע ■ שפל



09/01/23 תאריך הפקה:
 31/12/22 תאריך קריאה נוכחית:
 01/12/22 תאריך קריאה קודמת:

שם דייר: פליי פארק - שלב א משנאי 2
 שם אתר: קניון רננים

לקוח/ה נכבד/ה, אנו מתכבדים להגיש את חישוב צריכת החשמל לתקופה 01/12/22 - 31/12/22:

פליי פארק - שלב א משנאי 2 - 4 - 00009976 (0x0)

סה"כ לתשלום	מחיר לקוט"ש בא"ג	סה"כ צריכה בקוט"ש	קריאה נוכחית	קריאה קודמת	סוג צריכה	סוג תעריף
			31/12/22	01/12/22	פרטי חשבון עבור תאריכים:	
0.00 ₪	103.20	0.00	170,783.69	170,783.69	פסגה	777
0.00 ₪	62.21	0.00	166,240.28	166,240.28	גבע	778
0.00 ₪	37.88	0.00	67,014.18	67,014.18	שפל	779

סה"כ לדייר:

שיא ביקוש	סה"כ	שפל	גבע	פסגה
	0.00	0.00	0.00	0.00
	0.00 ₪	0.00 ₪	0.00 ₪	0.00 ₪

סה"כ צריכה
 סה"כ לתשלום

214.95 ₪	תשלום קבוע	
0.00 ₪	תשלום עבור גודל חיבור KVA (0x0)	
214.95 ₪	סה"כ לתשלום	לא כולל מע"מ

09/01/23 תאריך הפקה:
 31/12/22 תאריך קריאה נוכחית:
 01/12/22 תאריך קריאה קודמת:

שם דייר: פליינג טייגר - שלב ב משנאי 2
 שם אתר: קניון רננים

לקוח/ה נכבד/ה, אנו מתכבדים להגיש את חישוב צריכת החשמל לתקופה 01/12/22 - 31/12/22:

פליינג טייגר - שלב ב משנאי 2 - 8 - 00017401(3x125)

סוג תעריף	סוג צריכה	קריאה קודמת	קריאה נוכחית	סה"כ צריכה בקוט"ש	מחיר לקוט"ש בא"ג	סה"כ לתשלום
פרטי חשבון עבור תאריכים:						
777	פסגה	01/12/22	31/12/22	698.57	103.20	720.93 ₪
778	גבע	441,403.65	441,567.44	163.79	62.21	101.89 ₪
779	שפל	344,108.86	346,070.89	1,962.03	37.88	743.22 ₪

סה"כ לדייר:

פסגה	גבע	שפל	סה"כ	שיא ביקוש
698.57	163.79	1,962.03	2,824.39	19.99
720.93 ₪	101.89 ₪	743.22 ₪	1,566.04 ₪	

סה"כ צריכה
 סה"כ לתשלום

214.95 ₪	תשלום קבוע	
23.29 ₪	תשלום עבור גודל חיבור בKVA (3x125)	
1,804.28 ₪	סה"כ לתשלום	לא כולל מע"מ

התפלגות חיוב בש"ח לפי תעו"ז

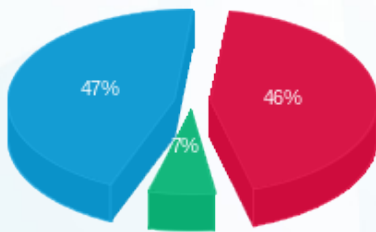

פסגה (720.93 ₪) ■
 גבע (101.89 ₪) ■
 שפל (743.22 ₪) ■

הסטוריית צריכה בקוט"ש

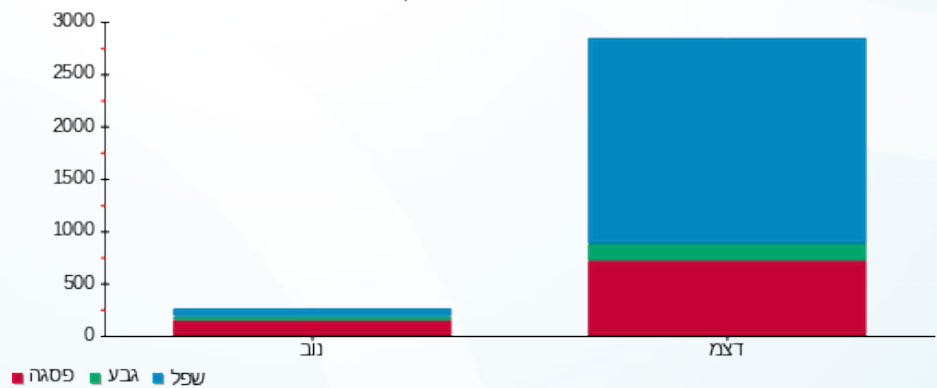



09/01/23 תאריך הפקה:
 31/12/22 תאריך קריאה נוכחית:
 01/12/22 תאריך קריאה קודמת:

שם דייר: פלייפוט
 שם אתר: קניון רננים

לקוח/ה נכבד/ה, אנו מתכבדים להגיש את חישוב צריכת החשמל לתקופה 01/12/22 - 31/12/22:

1 - 14155695 (3x63)

סוג תעריף	סוג צריכה	קריאה קודמת	קריאה נוכחית	סה"כ צריכה בקוט"ש	מחיר לקוט"ש בא"ג	סה"כ לתשלום
פרטי חשבון עבור תאריכים:						
777	פסגה	01/12/22	31/12/22	433.40	103.20	₪ 447.27
778	גבע	25,982.80	26,023.20	40.40	62.21	₪ 25.13
779	שפל	23,575.60	24,236.00	660.40	37.88	₪ 250.16

סה"כ לדייר:

פסגה	גבע	שפל	סה"כ	שיא ביקוש
433.40	40.40	660.40	1,134.20	7.38
₪ 447.27	₪ 25.13	₪ 250.16	₪ 722.56	

סה"כ צריכה
 סה"כ לתשלום

₪ 214.95	תשלום קבוע	
₪ 11.74	תשלום עבור גודל חיבור בKVA (3x63)	
₪ 949.25	סה"כ לתשלום	לא כולל מע"מ

התפלגות חיוב בש"ח לפי תע"ז

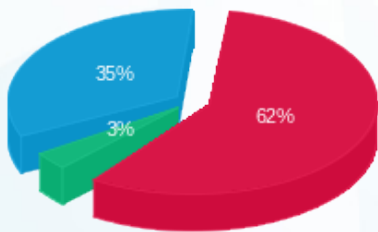

פסגה (₪ 447.27) 62%
 גבע (₪ 25.13) 3%
 שפל (₪ 250.16) 35%

הסטוריית צריכה בקוט"ש

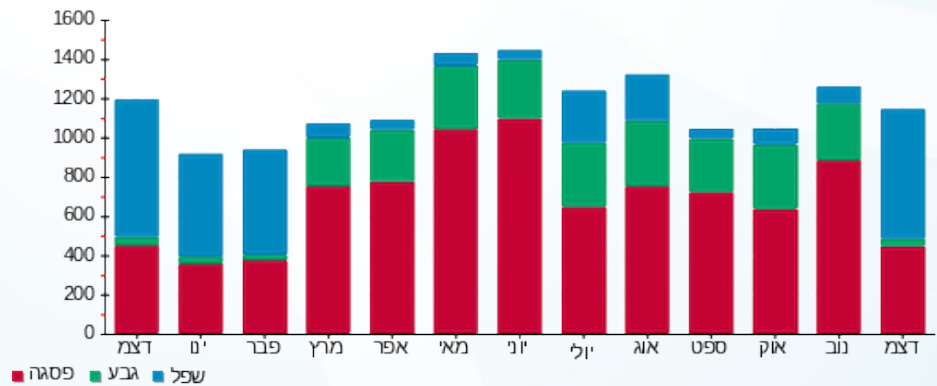



09/01/23

תאריך הפקה:

שם דייר: פנדורה - שלב א משנאי 1

31/12/22

תאריך קריאה נוכחית:

שם אתר: קניון רננים

01/12/22

תאריך קריאה קודמת:

לקוח/ה נכבד/ה, אנו מתכבדים להגיש את חישוב צריכת החשמל לתקופה 01/12/22 - 31/12/22:

פנדורה - שלב א משנאי 1 - 3 - 21055403(0x0)

סוג תעריף	סוג צריכה	קריאה קודמת	קריאה נוכחית	סה"כ צריכה בקוט"ש	מחיר לקוט"ש בא"ג	סה"כ לתשלום
פרטי חשבון עבור תאריכים:						
777	פסגה	01/12/22	31/12/22	541.90	103.20	₪ 559.24
778	גבע	4,525.40	4,602.50	77.10	62.21	₪ 47.96
779	שפל	2,391.10	3,261.80	870.70	37.88	₪ 329.82

סה"כ לדייר:

פסגה	גבע	שפל	סה"כ	שיא ביקוש
541.90	77.10	870.70	1,489.70	10.50
₪ 559.24	₪ 47.96	₪ 329.82	₪ 937.03	

סה"כ צריכה

סה"כ לתשלום

₪ 38.53	תשלום קבוע	
₪ 0.00	תשלום עבור גודל חיבור בKVA (0x0)	
₪ 975.56	סה"כ לתשלום	לא כולל מע"מ

התפלגות חיוב בש"ח לפי תע"ז

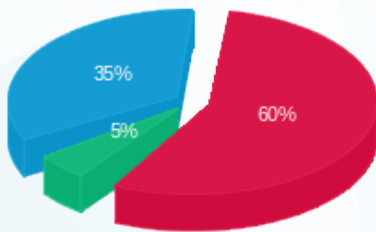

- פסגה (₪ 559.24) 60%
- גבע (₪ 47.96) 35%
- שפל (₪ 329.82) 5%

הסטוריית צריכה בקוט"ש

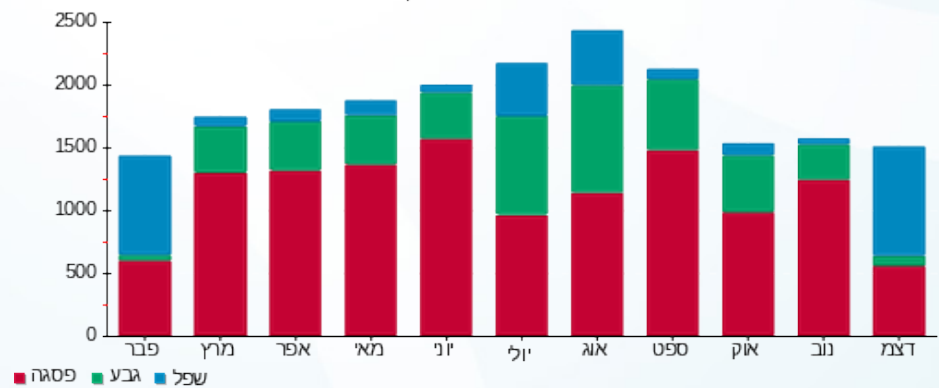

- פסגה
- גבע
- שפל





09/01/23

תאריך הפקה:

שם דייר: פרטנר תקשורת - חדר תקשורת - שלב א משנאי 1

31/12/22

תאריך קריאה נוכחית:

שם אתר: קניון רננים

01/12/22

תאריך קריאה קודמת:

לקוח/ה נכבד/ה, אנו מתכבדים להגיש את חישוב צריכת החשמל לתקופה 01/12/22 - 31/12/22:

פרטנר תקשורת - חדר תקשורת שלב א משנאי 1 - 8 - 00015828(3x80)

סוג תעריף	סוג צריכה	קריאה קודמת	קריאה נוכחית	סה"כ צריכה בקוט"ש	מחיר לקוט"ש בא"ג	סה"כ לתשלום
		01/12/22	31/12/22			
777	פסגה	214,016.25	214,771.50	755.25	103.20	779.42 ₪
778	גבע	154,604.00	155,004.36	400.36	62.21	249.07 ₪
779	שפל	271,040.41	274,015.78	2,975.37	37.88	1,127.07 ₪

סה"כ לדייר:

פסגה	גבע	שפל	סה"כ	שיא ביקוש
755.25	400.36	2,975.37	4,130.99	6.06
779.42 ₪	249.07 ₪	1,127.07 ₪	2,155.56 ₪	

סה"כ צריכה

סה"כ לתשלום

214.95 ₪	תשלום קבוע	
14.91 ₪	תשלום עבור גודל חיבור בKVA (3x80)	
2,385.42 ₪	סה"כ לתשלום	לא כולל מע"מ

התפלגות חיוב בש"ח לפי תעו"ז

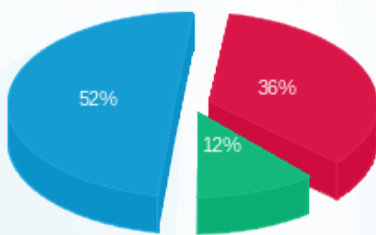

■ פסגה (779.42 ₪)
 ■ גבע (249.07 ₪)
 ■ שפל (1,127.07 ₪)

הסטוריית צריכה בקוט"ש

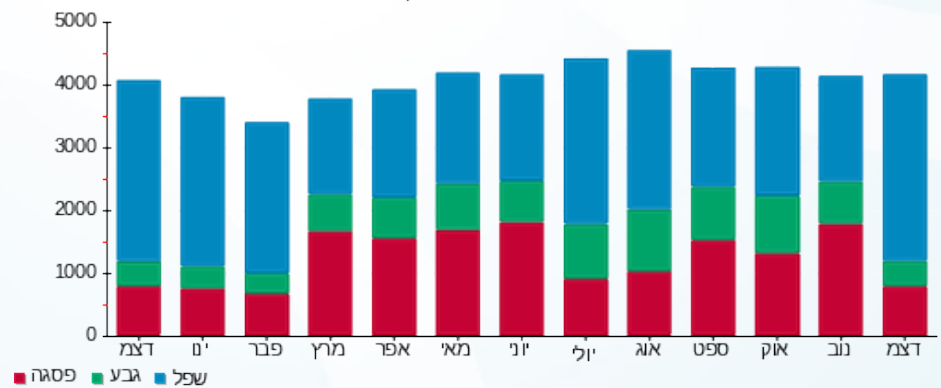

■ פסגה ■ גבע ■ שפל



09/01/23 תאריך הפקה:
 31/12/22 תאריך קריאה נוכחית:
 01/12/22 תאריך קריאה קודמת:

שם דייר: פרסקו - שלב א משנאי 2
 שם אתר: קניון רננים

לקוח/ה נכבד/ה, אנו מתכבדים להגיש את חישוב צריכת החשמל לתקופה 01/12/22 - 31/12/22:

פרסקו שלב א משנאי 2 - 4 - 00010933 (3x160)

סוג תעריף	סוג צריכה	קריאה קודמת	קריאה נוכחית	סה"כ צריכה בקוט"ש	מחיר לקוט"ש בא"ג	סה"כ לתשלום
פרטי חשבון עבור תאריכים:						
		01/12/22	31/12/22			
777	פסגה	1,089,929.90	1,091,142.74	1,212.84	103.20	1,251.65 ₪
778	גבע	1,083,347.12	1,083,712.42	365.31	62.21	227.26 ₪
779	שפל	813,281.91	816,139.44	2,857.53	37.88	1,082.43 ₪

סה"כ לדייר:

פסגה	גבע	שפל	סה"כ	שיא ביקוש
1,212.84	365.31	2,857.53	4,435.68	20.17
1,251.65 ₪	227.26 ₪	1,082.43 ₪	2,561.34 ₪	

סה"כ צריכה
 סה"כ לתשלום

214.95 ₪	תשלום קבוע	
29.82 ₪	תשלום עבור גודל חיבור בKVA (3x160)	
2,806.11 ₪	סה"כ לתשלום	לא כולל מע"מ

התפלגות חיוב בש"ח לפי תע"ז

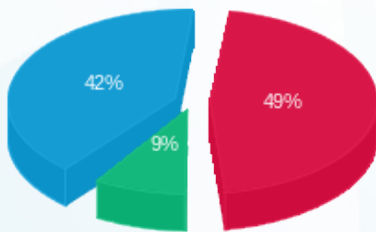

■ פסגה (1,251.65 ₪)
 ■ גבע (227.26 ₪)
 ■ שפל (1,082.43 ₪)

הסטוריית צריכה בקוט"ש

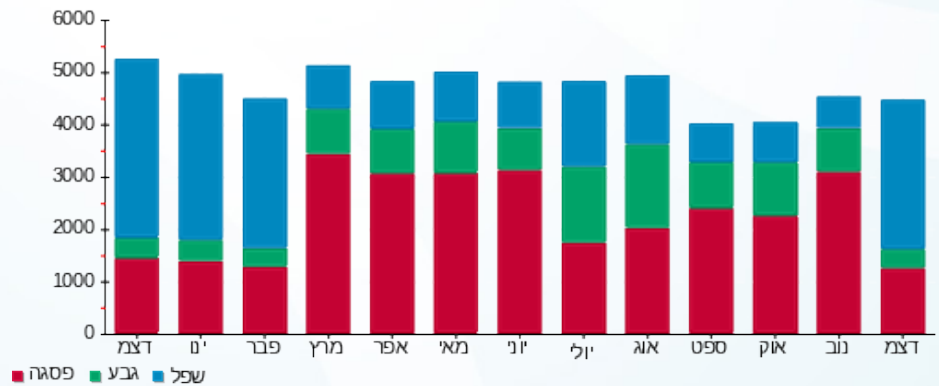



09/01/23

תאריך הפקדה:

שם דייר: פרעצל - שלב א משנאי 1

31/12/22

תאריך קריאה נוכחית:

שם אתר: קניון רננים

01/12/22

תאריך קריאה קודמת:

לקוח/ה נכבד/ה, אנו מתכבדים להגיש את חישוב צריכת החשמל לתקופה 01/12/22 - 31/12/22:

פרעצל - שלב א משנאי 1 - 5 - 00009022 (3x63)

סוג תעריף	סוג צריכה	קריאה קודמת	קריאה נוכחית	סה"כ צריכה בקוט"ש	מחיר לקוט"ש בא"ג	סה"כ לתשלום
פרטי חשבון עבור תאריכים:						
777	פסגה	01/12/22	31/12/22	157.52	103.20	162.56 ₪
778	גבע	82,357.32	82,540.95	183.63	62.21	114.24 ₪
779	שפל	81,668.27	82,177.48	509.21	37.88	192.89 ₪

סה"כ לדייר:

פסגה	גבע	שפל	סה"כ	שיא ביקוש
157.52	183.63	509.21	850.37	8.77
162.56 ₪	114.24 ₪	192.89 ₪	469.69 ₪	

סה"כ צריכה

סה"כ לתשלום

214.95 ₪	תשלום קבוע	
11.74 ₪	תשלום עבור גודל חיבור בKVA (3x63)	
696.38 ₪	סה"כ לתשלום	לא כולל מע"מ

התפלגות חיוב בש"ח לפי תע"ז

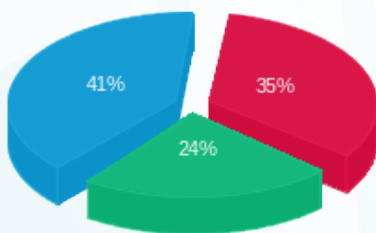

- פסגה (162.56 ₪) - 41%
- גבע (114.24 ₪) - 35%
- שפל (192.89 ₪) - 24%

הסטוריית צריכה בקוט"ש

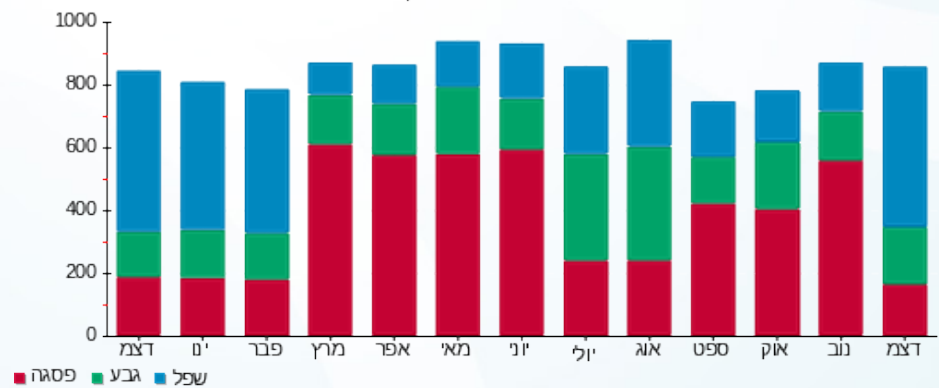



09/01/23

תאריך הפקדה:

שם דייר: צ'וקה - מחסן - שלב א

31/12/22

תאריך קריאה נוכחית:

שם אתר: קניון רננים

01/12/22

תאריך קריאה קודמת:

לקוח/ה נכבד/ה, אנו מתכבדים להגיש את חישוב צריכת החשמל לתקופה 01/12/22 - 31/12/22:

צ'וקה - מחסן - 1 - 00023698 (3x25)

סוג תעריף	סוג צריכה	קריאה קודמת	קריאה נוכחית	סה"כ צריכה בקוט"ש	מחיר לקוט"ש בא"ג	סה"כ לתשלום
פרטי חשבון עבור תאריכים:						
777	פסגה	01/12/22	31/12/22	89.51	103.20	92.37 ₪
778	גבע	7,304.08	7,353.43	49.36	62.21	30.71 ₪
779	שפל	23,724.84	24,093.02	368.18	37.88	139.47 ₪

סה"כ לדייר:

פסגה	גבע	שפל	סה"כ	שיא ביקוש
89.51	49.36	368.18	507.05	0.98
92.37 ₪	30.71 ₪	139.47 ₪	262.54 ₪	

סה"כ צריכה

סה"כ לתשלום

38.53 ₪	תשלום קבוע	
4.66 ₪	תשלום עבור גודל חיבור בKVA (3x25)	
305.73 ₪	סה"כ לתשלום	לא כולל מע"מ

התפלגות חיוב בש"ח לפי תעו"ז

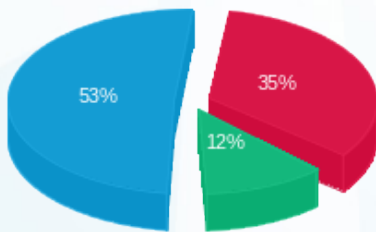

■ פסגה (92.37 ₪)
■ גבע (30.71 ₪)
■ שפל (139.47 ₪)

הסטוריית צריכה בקוט"ש

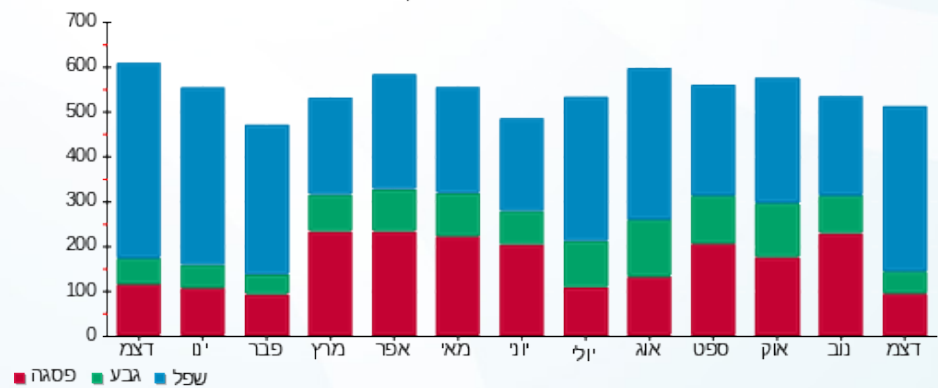

09/01/23 תאריך הפקה:
 31/12/22 תאריך קריאה נוכחית:
 01/12/22 תאריך קריאה קודמת:

שם דייר: צ'יל בוקס - שלב א משנאי 1
 שם אתר: קניון רננים

לקוח/ה נכבד/ה, אנו מתכבדים להגיש את חישוב צריכת החשמל לתקופה 01/12/22 - 31/12/22:

צ'יל בוקס - שלב א משנאי 1 - 3 - 00009022 (3x63)

סוג תעריף	סוג צריכה	קריאה קודמת	קריאה נוכחית	סה"כ צריכה בקוט"ש	מחיר לקוט"ש בא"ג	סה"כ לתשלום
פרטי חשבון עבור תאריכים:						
777	פסגה	01/12/22	31/12/22	98.37	103.20	101.52 ₪
778	גבע	90,486.76	90,543.98	57.22	62.21	35.60 ₪
779	שפל	80,032.40	80,451.53	419.14	37.88	158.77 ₪

סה"כ לדייר:

פסגה	גבע	שפל	סה"כ	שיא ביקוש
98.37	57.22	419.14	574.72	5.94
101.52 ₪	35.60 ₪	158.77 ₪	295.88 ₪	

סה"כ צריכה
 סה"כ לתשלום

214.95 ₪	תשלום קבוע	
11.74 ₪	תשלום עבור גודל חיבור ב KVA (3x63)	
522.57 ₪	סה"כ לתשלום	לא כולל מע"מ

התפלגות חיוב בש"ח לפי תע"ז

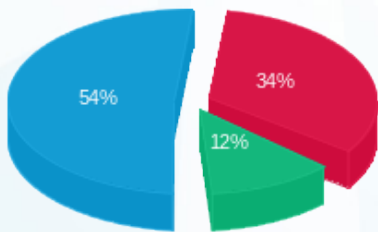

■ פסגה (101.52 ₪)
 ■ גבע (35.60 ₪)
 ■ שפל (158.77 ₪)

הסטוריית צריכה בקוט"ש

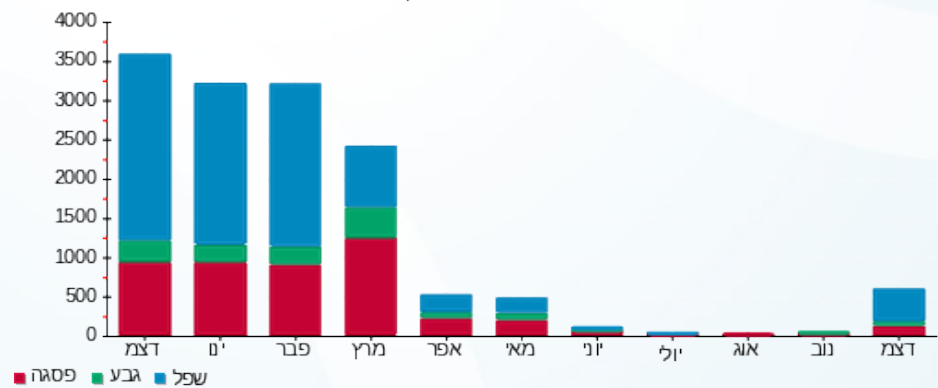



09/01/23 תאריך הפקה:
 31/12/22 תאריך קריאה נוכחית:
 01/12/22 תאריך קריאה קודמת:

שם דייר: צומת ספרים
 שם אתר: קניון רננים

לקוח/ה נכבד/ה, אנו מתכבדים להגיש את חישוב צריכת החשמל לתקופה 01/12/22 - 31/12/22:

1 - 14155754(3x63)

סוג תעריף	סוג צריכה	קריאה קודמת	קריאה נוכחית	סה"כ צריכה בקוט"ש	מחיר לקוט"ש בא"ג	סה"כ לתשלום
פרטי חשבון עבור תאריכים:						
777	פסגה	01/12/22	31/12/22	891.00	103.20	919.51 ₪
778	גבע	31,991.00	32,077.20	86.20	62.21	53.63 ₪
779	שפל	29,626.60	31,099.80	1,473.20	37.88	558.05 ₪

סה"כ לדייר:

פסגה	גבע	שפל	סה"כ	שיא ביקוש
891.00	86.20	1,473.20	2,450.40	10.98
919.51 ₪	53.63 ₪	558.05 ₪	1,531.19 ₪	

סה"כ צריכה
 סה"כ לתשלום

214.95 ₪	תשלום קבוע	
11.74 ₪	תשלום עבור גודל חיבור בKVA (3x63)	
1,757.88 ₪	סה"כ לתשלום	לא כולל מע"מ

התפלגות חיוב בש"ח לפי תע"ז

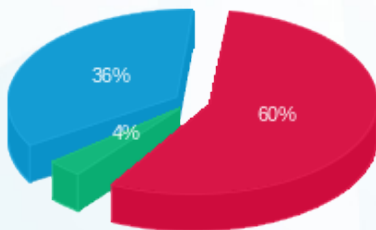

■ פסגה (919.51 ₪)
 ■ גבע (53.63 ₪)
 ■ שפל (558.05 ₪)

הסטוריית צריכה בקוט"ש

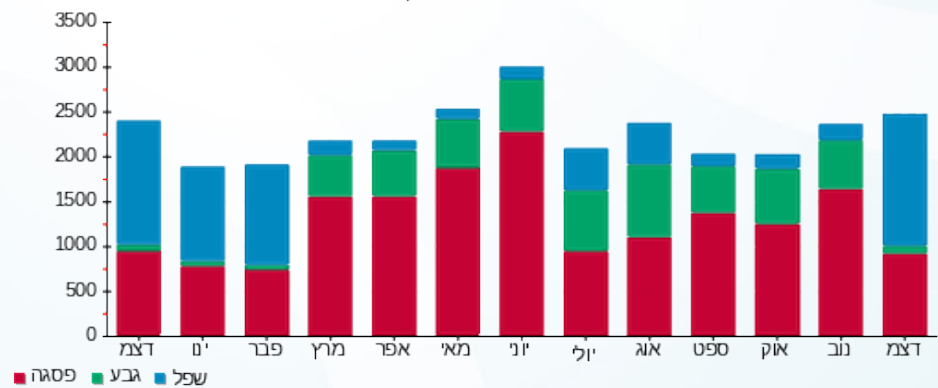

09/01/23

תאריך הפקדה:

שם דייר: ציבורי - לידעה חיוני ראשי שלב ב משנאי 1
שם אתר: קניון רננים

31/12/22

תאריך קריאה נוכחית:

01/12/22

תאריך קריאה קודמת:

לקוח/ה נכבד/ה, אנו מתכבדים להגיש את חישוב צריכת החשמל לתקופה 01/12/22 - 31/12/22:

ציבורי לידעה חיוני ראשי שלב ב משנאי 1 - 8 - 00017393(000x1250)

סוג תעריף	סוג צריכה	קריאה קודמת	קריאה נוכחית	סה"כ צריכה בקוט"ש	מחיר לקוט"ש בא"ג	סה"כ לתשלום
		01/12/22	31/12/22			
777	פסגה	8,618,442.75	8,639,296.85	20,854.10	103.20	21,521.43 ₪
778	גבע	6,927,675.78	6,935,074.23	7,398.45	62.21	4,602.58 ₪
779	שפל	11,456,189.10	11,522,497.33	66,308.22	37.88	25,117.56 ₪

סה"כ לדייר:

פסגה	גבע	שפל	סה"כ	שיא ביקוש
20,854.10	7,398.45	66,308.22	94,560.77	329.75
21,521.43 ₪	4,602.58 ₪	25,117.56 ₪	51,241.56 ₪	

סה"כ צריכה

סה"כ לתשלום

0.00 ₪	תשלום קבוע	
232.95 ₪	תשלום עבור גודל חיבור ב KVA (3x1250)	
51,474.51 ₪	סה"כ לתשלום	לא כולל מע"מ

התפלגות חיוב בש"ח לפי תעו"ז

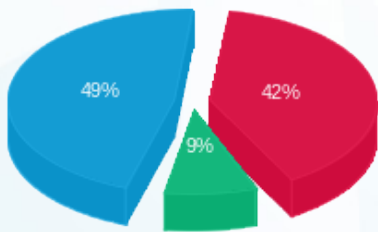

פסגה (21,521.43 ₪) 49%
גבע (4,602.58 ₪) 9%
שפל (25,117.56 ₪) 42%

הסטוריית צריכה בקוט"ש

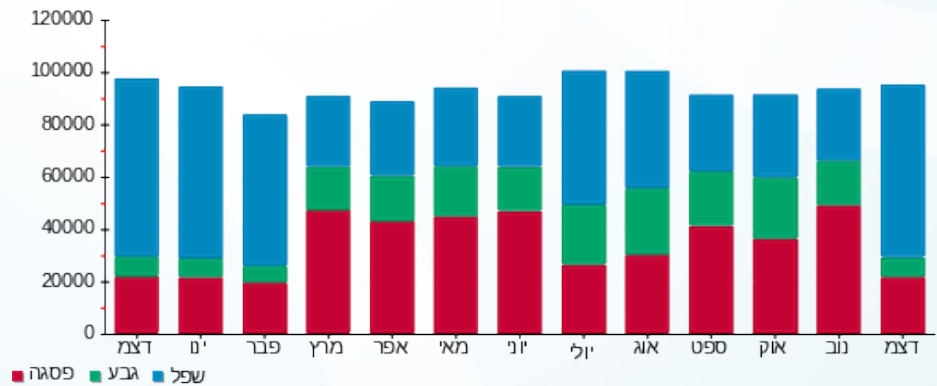



09/01/23

תאריך הפקה:

שם דייר: ציבורי - לידעה חניון P1-P2-3.57 שלב ב משנאי 2

31/12/22

תאריך קריאה נוכחי:

שם אתר: קניון רננים

01/12/22

תאריך קריאה קודמת:

לקוח/ה נכבד/ה, אנו מתכבדים להגיש את חישוב צריכת החשמל לתקופה 01/12/22 - 31/12/22:

ציבורי לידעה חניון P1-P2-3.57 שלב ב משנאי 2 - 3 - 00018388 (3x125)

סוג תעריף	סוג צריכה	קריאה קודמת	קריאה נוכחית	סה"כ צריכה בקוט"ש	מחיר לקוט"ש בא"ג	סה"כ לתשלום
		01/12/22	31/12/22			
777	פסגה	1,676,242.37	1,680,279.44	4,037.08	103.20	4,166.26 ₪
778	גבע	1,252,082.59	1,254,059.67	1,977.07	62.21	1,229.94 ₪
779	שפל	756,037.36	771,194.47	15,157.11	37.88	5,741.51 ₪

סה"כ לדייר:

פסגה	גבע	שפל	סה"כ	שיא ביקוש
4,037.08	1,977.07	15,157.11	21,171.26	34.31
4,166.26 ₪	1,229.94 ₪	5,741.51 ₪	11,137.71 ₪	

סה"כ צריכה

סה"כ לתשלום

0.00 ₪	תשלום קבוע	
23.29 ₪	תשלום עבור גודל חיבור בKVA (3x125)	
11,161.01 ₪	סה"כ לתשלום	לא כולל מע"מ

התפלגות חיוב בש"ח לפי תעו"ז

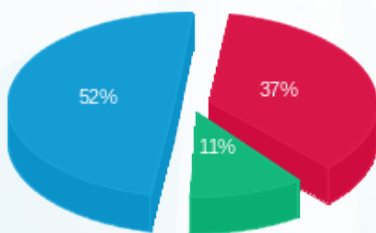

- פסגה (4,166.26 ₪) 52%
- גבע (1,229.94 ₪) 11%
- שפל (5,741.51 ₪) 37%

הסטוריית צריכה בקוט"ש

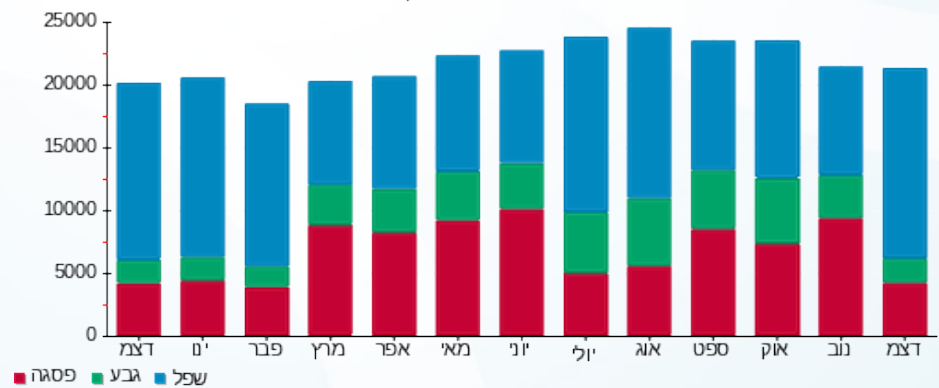



09/01/23

תאריך הפקה:

שם דייר: ציבורי - לידעה חניון עליון A3 שלב ב משנאי 1
שם אתר: קניון רננים

31/12/22

תאריך קריאה נוכחית:

01/12/22

תאריך קריאה קודמת:

לקוח/ה נכבד/ה, אנו מתכבדים להגיש את חישוב צריכת החשמל לתקופה 01/12/22 - 31/12/22:

ציבורי לידעה חניון עליון A3 שלב ב משנאי 1 - 4 - 00017393 (3x125)

סוג תעריף	סוג צריכה	קריאה קודמת	קריאה נוכחית	סה"כ צריכה בקוט"ש	מחיר לקוט"ש בא"ג	סה"כ לתשלום
		01/12/22	31/12/22			
777	פסגה	1,859,480.46	1,863,556.59	4,076.13	103.20	4,206.56 ₪
778	גבע	1,534,137.06	1,535,791.75	1,654.69	62.21	1,029.38 ₪
779	שפל	696,888.11	710,043.78	13,155.68	37.88	4,983.37 ₪

סה"כ לדייר:

פסגה	גבע	שפל	סה"כ	שיא ביקוש
4,076.13	1,654.69	13,155.68	18,886.49	32.64
4,206.56 ₪	1,029.38 ₪	4,983.37 ₪	10,219.32 ₪	

סה"כ צריכה

סה"כ לתשלום

0.00 ₪	תשלום קבוע	
23.29 ₪	תשלום עבור גודל חיבור בKVA (3x125)	
10,242.61 ₪	סה"כ לתשלום	לא כולל מע"מ

התפלגות חיוב בש"ח לפי תע"ז

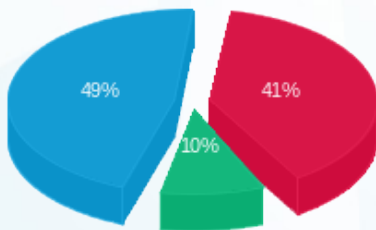

- פסגה (4,206.56 ₪) 49%
- גבע (1,029.38 ₪) 10%
- שפל (4,983.37 ₪) 41%

הסטוריית צריכה בקוט"ש

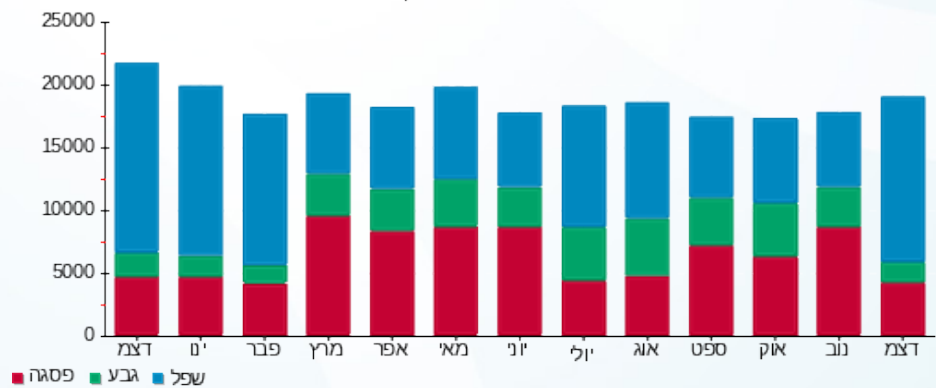



09/01/23

תאריך הפקה:

שם דייר: ציבורי - לידיעה חניון תחתון A1 שלב ב משנאי 1

31/12/22

תאריך קריאה נוכחי:

שם אתר: קניון רננים

01/12/22

תאריך קריאה קודמת:

לקוח/ה נכבד/ה, אנו מתכבדים להגיש את חישוב צריכת החשמל לתקופה 01/12/22 - 31/12/22:

ציבורי לידיעה חניון תחתון A1 שלב ב משנאי 1 - 3 - 1 (3x125)00017393

סוג תעריף	סוג צריכה	קריאה קודמת	קריאה נוכחית	סה"כ צריכה בקוט"ש	מחיר לקוט"ש בא"ג	סה"כ לתשלום
		01/12/22	31/12/22			
777	פסגה	1,645,573.09	1,649,028.55	3,455.46	103.20	3,566.04 ₪
778	גבע	1,400,802.26	1,402,027.02	1,224.76	62.21	761.92 ₪
779	שפל	490,229.97	501,218.81	10,988.84	37.88	4,162.57 ₪

סה"כ לדייר:

פסגה	גבע	שפל	סה"כ	שיא ביקוש
3,455.46	1,224.76	10,988.84	15,669.06	25.96
₪ 3,566.04	₪ 761.92	₪ 4,162.57	₪ 8,490.53	

סה"כ צריכה

סה"כ לתשלום

0.00 ₪	תשלום קבוע	
23.29 ₪	תשלום עבור גודל חיבור בKVA (3x125)	
8,513.83 ₪	סה"כ לתשלום	לא כולל מע"מ

התפלגות חיוב בש"ח לפי תעו"ז

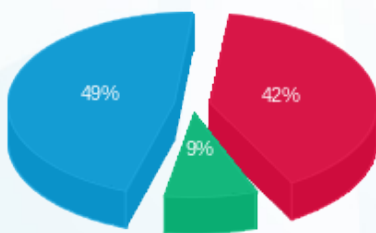

פסגה (₪ 3,566.04) 49%
גבע (₪ 761.92) 9%
שפל (₪ 4,162.57) 42%

הסטוריית צריכה בקוט"ש

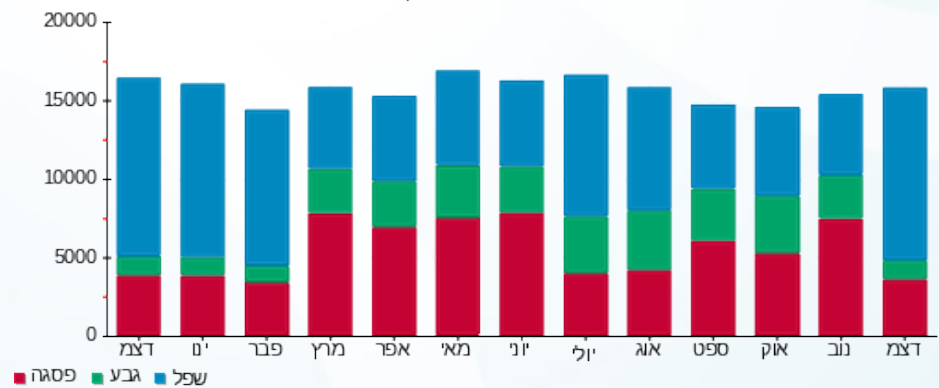



09/01/23

תאריך הפקה:

שם דייר: ציבורי - לידיעה יט"א מפלס 6.12 - גרעין 2 שלב א משנאי 2

31/12/22

תאריך קריאה נוכחית:

שם אתר: קניון רננים

01/12/22

תאריך קריאה קודמת:

לקוח/ה נכבד/ה, אנו מתכבדים להגיש את חישוב צריכת החשמל לתקופה 01/12/22 - 31/12/22:

ציבורי לידיעה יט"א מפלס 6.12 גרעין 2 שלב א משנאי 2 - 8 - 00011177 (3x100)

סוג תעריף	סוג צריכה	קריאה קודמת	קריאה נוכחית	סה"כ צריכה בקוט"ש	מחיר לקוט"ש בא"ג	סה"כ לתשלום
		01/12/22	31/12/22			
777	פסגה	342,413.93	342,764.41	350.48	103.20	361.70 ₪
778	גבע	322,843.01	322,999.35	156.34	62.21	97.26 ₪
779	שפל	301,652.88	302,807.22	1,154.34	37.88	437.27 ₪

סה"כ לדייר:

פסגה	גבע	שפל	סה"כ	שיא ביקוש
350.48	156.34	1,154.34	1,661.17	6.87
361.70 ₪	97.26 ₪	437.27 ₪	896.22 ₪	

סה"כ צריכה

סה"כ לתשלום

0.00 ₪	תשלום קבוע	
18.64 ₪	תשלום עבור גודל חיבור בKVA (3x100)	
914.86 ₪	סה"כ לתשלום	לא כולל מע"מ

התפלגות חיוב בש"ח לפי תעו"ז

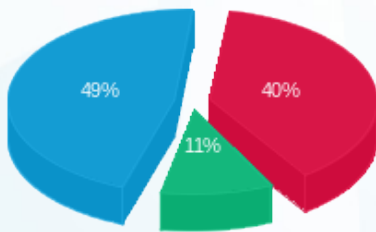

- פסגה (361.70 ₪) 49%
- גבע (97.26 ₪) 11%
- שפל (437.27 ₪) 40%

הסטוריית צריכה בקוט"ש

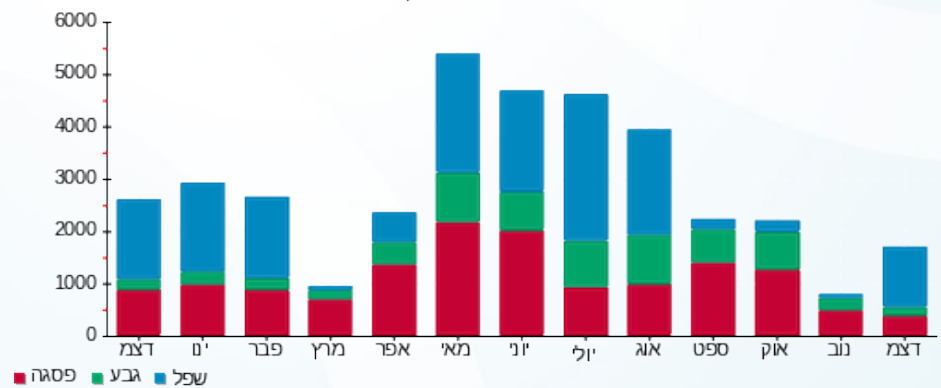

09/01/23 תאריך הפקה: **שם דייר:** ציבורי - לידיעה יט"א מפלס 6.12 - גרעין 3 שלב א משנאי 2
 31/12/22 תאריך קריאה נוכחית: **שם אתר:** קניון רננים
 01/12/22 תאריך קריאה קודמת:

לקוח/ה נכבד/ה, אנו מתכבדים להגיש את חישוב צריכת החשמל לתקופה 01/12/22 - 31/12/22:

ציבורי לידיעה יט"א מפלס 6.12 גרעין 3 שלב א משנאי 2 - 4 - 00011177 (3x100)

סוג תעריף	סוג צריכה	קריאה קודמת	קריאה נוכחית	סה"כ צריכה בקוט"ש	מחיר לקוט"ש בא"ג	סה"כ לתשלום
			01/12/22	31/12/22		
777	פסגה	175,366.05	175,403.71	37.67	103.20	175,403.71
778	גבע	160,838.40	160,845.10	6.70	62.21	160,845.10
779	שפל	136,883.05	136,956.13	73.08	37.88	136,956.13

סה"כ לדייר:

פסגה	גבע	שפל	סה"כ	שיא ביקוש
37.67	6.70	73.08	117.45	4.24
175,403.71	160,845.10	136,956.13	70.72	

סה"כ צריכה
סה"כ לתשלום

0.00	תשלום קבוע	
18.64	תשלום עבור גודל חיבור ב KVA (3x100)	
89.36	סה"כ לתשלום	לא כולל מע"מ

התפלגות חיוב בש"ח לפי תע"ז

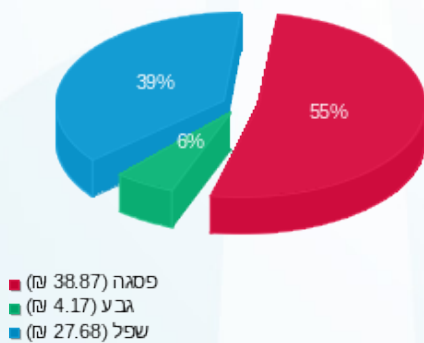

הסטוריית צריכה בקוט"ש

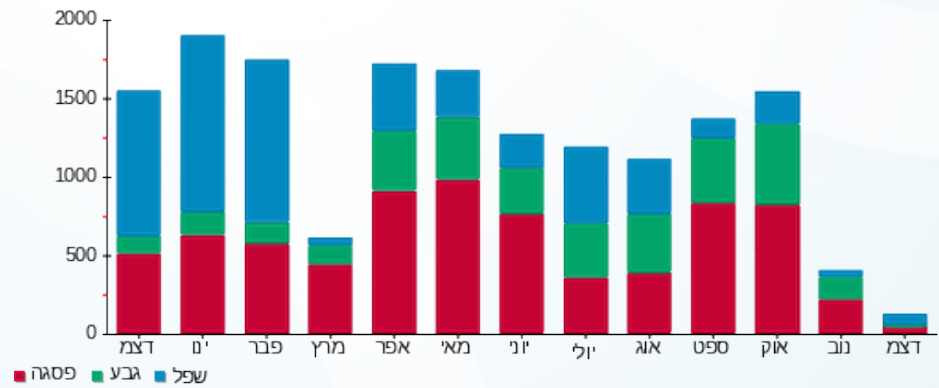



09/01/23

תאריך הפקה:

שם דייר: ציבורי - לידיעה יטא גג - גרעין מפלס 6.12

31/12/22

תאריך קריאה נוכחית:

שם אתר: קניון רננים

01/12/22

תאריך קריאה קודמת:

לקוח/ה נכבד/ה, אנו מתכבדים להגיש את חישוב צריכת החשמל לתקופה 01/12/22 - 31/12/22:

ציבורי לידיעה יטא גג גרעין מפלס 6.12 - 2 - 00025354 (0x0)

סוג תעריף	סוג צריכה	קריאה קודמת	קריאה נוכחית	סה"כ צריכה בקוט"ש	מחיר לקוט"ש בא"ג	סה"כ לתשלום
פרטי חשבון עבור תאריכים:						
777	פסגה	01/12/22	31/12/22	134.95	103.20	139.26 ₪
778	גבע	165,876.24	165,908.65	32.41	62.21	20.16 ₪
779	שפל	176,720.89	177,034.31	313.41	37.88	118.72 ₪

סה"כ לדייר:

פסגה	גבע	שפל	סה"כ	שיא ביקוש
134.95	32.41	313.41	480.77	8.29
139.26 ₪	20.16 ₪	118.72 ₪	278.15 ₪	

סה"כ צריכה

סה"כ לתשלום

214.95 ₪	תשלום קבוע	
0.00 ₪	תשלום עבור גודל חיבור בKVA (0x0)	
493.10 ₪	סה"כ לתשלום	לא כולל מע"מ

התפלגות חיוב בש"ח לפי תעו"ז

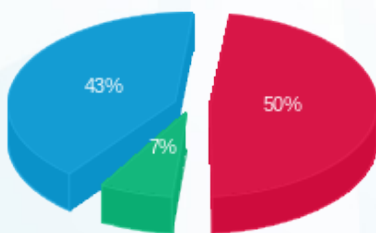

■ פסגה (139.26 ₪)
■ גבע (20.16 ₪)
■ שפל (118.72 ₪)

הסטוריית צריכה בקוט"ש

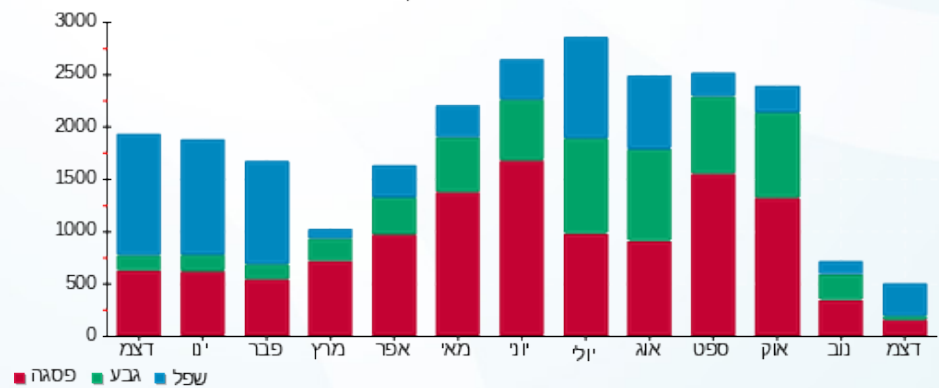



09/01/23

תאריך הפקה:

שם דייר: ציבורי - לידעה לוח דיירים חיוני שלב א משנאי 3

31/12/22

תאריך קריאה נוכחי:

שם אתר: קניון רננים

01/12/22

תאריך קריאה קודמת:

לקוח/ה נכבד/ה, אנו מתכבדים להגיש את חישוב צריכת החשמל לתקופה 01/12/22 - 31/12/22:

ציבורי לידעה לוח דיירים חיוני שלב א משנאי 3 - 5 - 00015828(3x630)

סוג תעריף	סוג צריכה	קריאה קודמת	קריאה נוכחית	סה"כ צריכה בקוט"ש	מחיר לקוט"ש בא"ג	סה"כ לתשלום
פרטי חשבון עבור תאריכים:						
777	פסגה	01/12/22	31/12/22	114.05	103.20	117.70 ₪
778	גבע	89,969.18	89,993.06	23.88	62.21	14.86 ₪
779	שפל	143,749.76	143,918.75	168.99	37.88	64.01 ₪

סה"כ לדייר:

פסגה	גבע	שפל	סה"כ	שיא ביקוש
114.05	23.88	168.99	306.92	1.85
117.70 ₪	14.86 ₪	64.01 ₪	196.57 ₪	

סה"כ צריכה

סה"כ לתשלום

0.00 ₪	תשלום קבוע	
117.40 ₪	תשלום עבור גודל חיבור בKVA (3x630)	
313.98 ₪	סה"כ לתשלום	לא כולל מע"מ

התפלגות חיוב בש"ח לפי תעו"ז

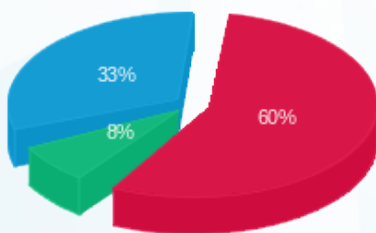

- פסגה (117.70 ₪) 60%
- גבע (14.86 ₪) 8%
- שפל (64.01 ₪) 33%

הסטוריית צריכה בקוט"ש

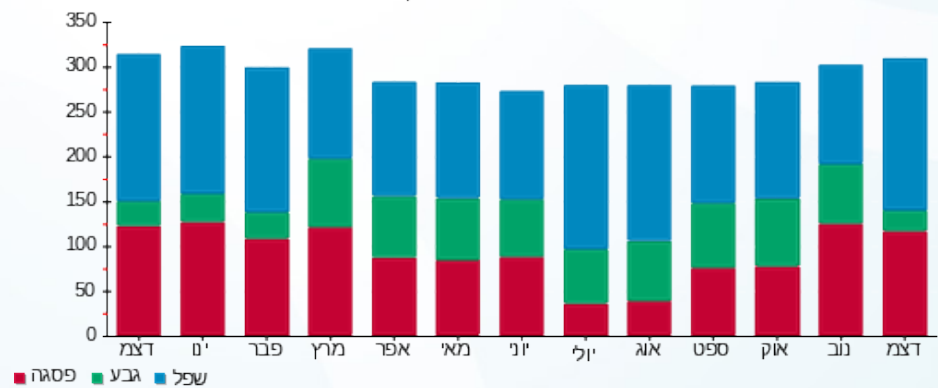



09/01/23

תאריך הפקה:

שם דייר: ציבורי - לידיעה לוח חשמל חניון עליון שלב ב משנאי 1

31/12/22

תאריך קריאה נוכחי:

שם אתר: קניון רננים

01/12/22

תאריך קריאה קודמת:

לקוח/ה נכבד/ה, אנו מתכבדים להגיש את חישוב צריכת החשמל לתקופה 01/12/22 - 31/12/22:

ציבורי לידיעה לוח חשמל חניון עליון שלב ב משנאי 1 - 6 - 00017458 (3x100)

סוג תעריף	סוג צריכה	קריאה קודמת	קריאה נוכחית	סה"כ צריכה בקוט"ש	מחיר לקוט"ש בא"ג	סה"כ לתשלום
		01/12/22	31/12/22			
777	פסגה	540,266.51	541,865.84	1,599.33	103.20	1,650.51 ₪
778	גבע	455,433.35	456,040.69	607.34	62.21	377.82 ₪
779	שפל	837,025.96	842,753.47	5,727.50	37.88	2,169.58 ₪

סה"כ לדייר:

פסגה	גבע	שפל	סה"כ	שיא ביקוש
1,599.33	607.34	5,727.50	7,934.17	28.49
1,650.51 ₪	377.82 ₪	2,169.58 ₪	4,197.91 ₪	

סה"כ צריכה

סה"כ לתשלום

0.00 ₪	תשלום קבוע	
18.64 ₪	תשלום עבור גודל חיבור בKVA (3x100)	
4,216.55 ₪	סה"כ לתשלום	לא כולל מע"מ

התפלגות חיוב בש"ח לפי תעו"ז

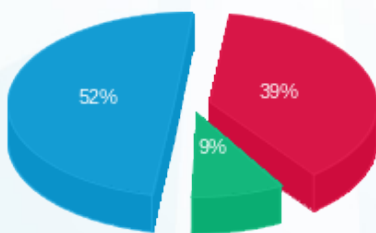

- פסגה (1,650.51 ₪) 52%
- גבע (377.82 ₪) 9%
- שפל (2,169.58 ₪) 39%

הסטוריית צריכה בקוט"ש

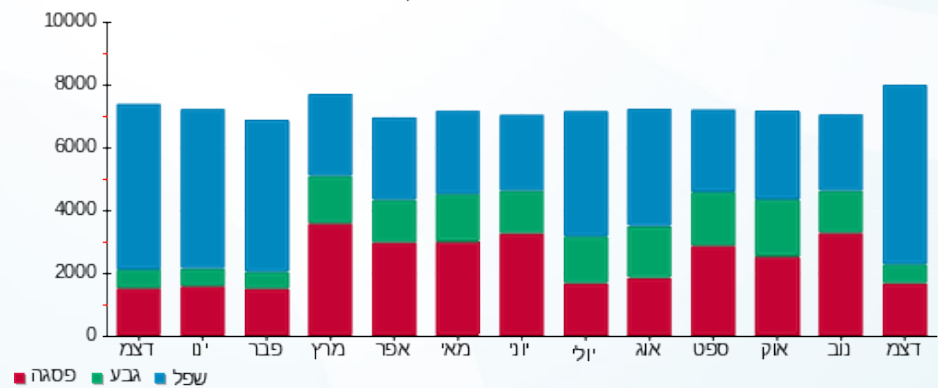

09/01/23

תאריך הפקדה:

שם דייר: ציבורי - לידיעה לוח חשמל חניון תחתון שלב ב משנאי 1

31/12/22

תאריך קריאה נוכחית:

שם אתר: קניון רננים

01/12/22

תאריך קריאה קודמת:

לקוח/ה נכבד/ה, אנו מתכבדים להגיש את חישוב צריכת החשמל לתקופה 01/12/22 - 31/12/22:

ציבורי לידיעה לוח חשמל חניון תחתון שלב ב משנאי 1 - 7 - 00017458 (3x100)

סוג תעריף	סוג צריכה	קריאה קודמת	קריאה נוכחית	סה"כ צריכה בקוט"ש	מחיר לקוט"ש בא"ג	סה"כ לתשלום
		01/12/22	31/12/22			
777	פסגה	272,083.60	272,711.11	627.51	103.20	647.59 ₪
778	גבע	219,193.07	219,352.73	159.65	62.21	99.32 ₪
779	שפל	361,069.13	362,660.61	1,591.48	37.88	602.85 ₪

סה"כ לדייר:

פסגה	גבע	שפל	סה"כ	שיא ביקוש
627.51	159.65	1,591.48	2,378.64	4.72
647.59 ₪	99.32 ₪	602.85 ₪	1,349.76 ₪	

סה"כ צריכה

סה"כ לתשלום

0.00 ₪	תשלום קבוע	
18.64 ₪	תשלום עבור גודל חיבור ב KVA (3x100)	
1,368.39 ₪	סה"כ לתשלום	לא כולל מע"מ

התפלגות חיוב בש"ח לפי תע"ז

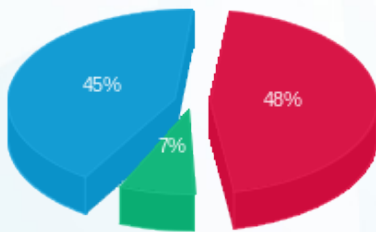

- פסגה (647.59 ₪) 48%
- גבע (99.32 ₪) 7%
- שפל (602.85 ₪) 45%

הסטוריית צריכה בקוט"ש

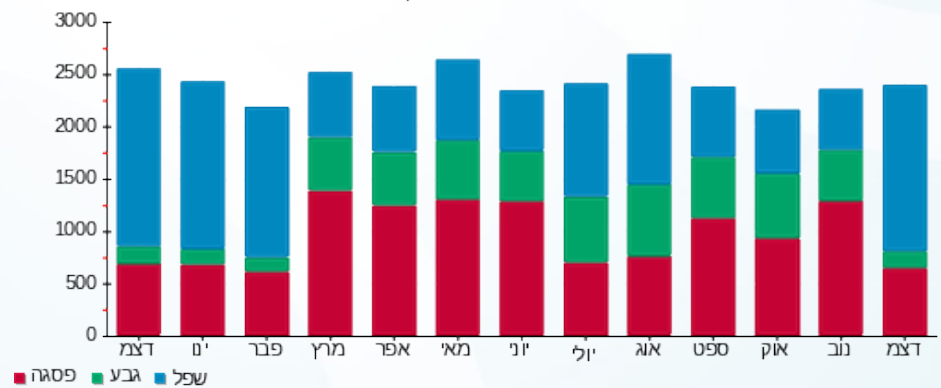

09/01/23

תאריך הפקדה:

שם דייר: ציבורי - לידיעה לוח חשמלי מול עליון - גרעין 8 שלב ב 1

31/12/22

תאריך קריאה נוכחית:

שם אתר: קניון רננים

01/12/22

תאריך קריאה קודמת:

לקוח/ה נכבד/ה, אנו מתכבדים להגיש את חישוב צריכת החשמל לתקופה 01/12/22 - 31/12/22:

ציבורי לידיעה לוח חשמלי מול עליון גרעין 8 שלב ב 1 - 2 - 00017393(3x630)

סוג תעריף	סוג צריכה	קריאה קודמת	קריאה נוכחית	סה"כ צריכה בקוט"ש	מחיר לקוט"ש בא"ג	סה"כ לתשלום
פרטי חשבון עבור תאריכים:						
777	פסגה	01/12/22	31/12/22	1,918.87	103.20	1,980.28 ₪
778	גבע	479,128.24	479,515.23	386.99	62.21	240.75 ₪
779	שפל	613,286.03	618,016.16	4,730.13	37.88	1,791.77 ₪

סה"כ לדייר:

פסגה	גבע	שפל	סה"כ	שיא ביקוש
1,918.87	386.99	4,730.13	7,036.00	15.12
1,980.28 ₪	240.75 ₪	1,791.77 ₪	4,012.80 ₪	

סה"כ צריכה

סה"כ לתשלום

0.00 ₪	תשלום קבוע	
117.40 ₪	תשלום עבור גודל חיבור בKVA (3x630)	
4,130.20 ₪	סה"כ לתשלום	לא כולל מע"מ

התפלגות חיוב בש"ח לפי תע"ז

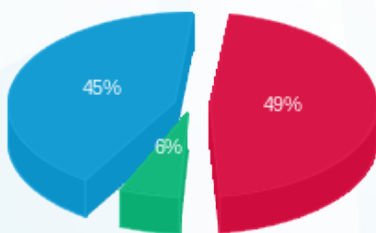

- פסגה (1,980.28 ₪) - 45%
- גבע (240.75 ₪) - 6%
- שפל (1,791.77 ₪) - 49%

הסטוריית צריכה בקוט"ש

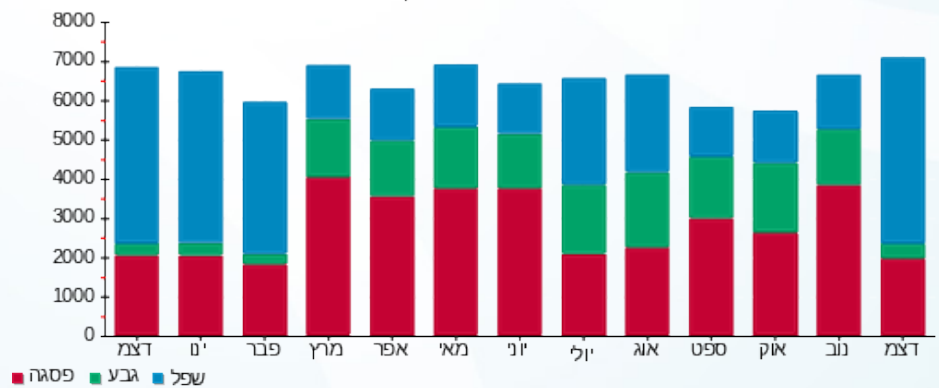



09/01/23

תאריך הפקה:

שם דייר: ציבורי - לידיעה לוח שילוט ק.2 שלב א משנאי 1

31/12/22

תאריך קריאה נוכחית:

שם אתר: קניון רננים

01/12/22

תאריך קריאה קודמת:

לקוח/ה נכבד/ה, אנו מתכבדים להגיש את חישוב צריכת החשמל לתקופה 01/12/22 - 31/12/22:

ציבורי לידיעה לוח שילוט קומה 2 שלב א משנאי 1 - 7 - 00015828 (3x100)

סוג תעריף	סוג צריכה	קריאה קודמת	קריאה נוכחית	סה"כ צריכה בקוט"ש	מחיר לקוט"ש בא"ג	סה"כ לתשלום
		01/12/22	31/12/22			
777	פסגה	283,284.89	284,310.13	1,025.24	103.20	1,058.05 ₪
778	גבע	193,072.33	193,462.46	390.13	62.21	242.70 ₪
779	שפל	333,539.56	336,717.43	3,177.87	37.88	1,203.78 ₪

סה"כ לדייר:

פסגה	גבע	שפל	סה"כ	שיא ביקוש
1,025.24	390.13	3,177.87	4,593.23	9.29
1,058.05 ₪	242.70 ₪	1,203.78 ₪	2,504.52 ₪	

סה"כ צריכה

סה"כ לתשלום

0.00 ₪	תשלום קבוע	
18.64 ₪	תשלום עבור גודל חיבור בKVA (3x100)	
2,523.16 ₪	סה"כ לתשלום	לא כולל מע"מ

התפלגות חיוב בש"ח לפי תע"ז

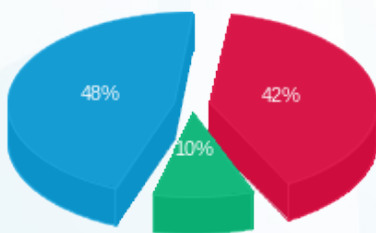

- פסגה (1,058.05 ₪) - 48%
- גבע (242.70 ₪) - 10%
- שפל (1,203.78 ₪) - 42%

הסטוריית צריכה בקוט"ש

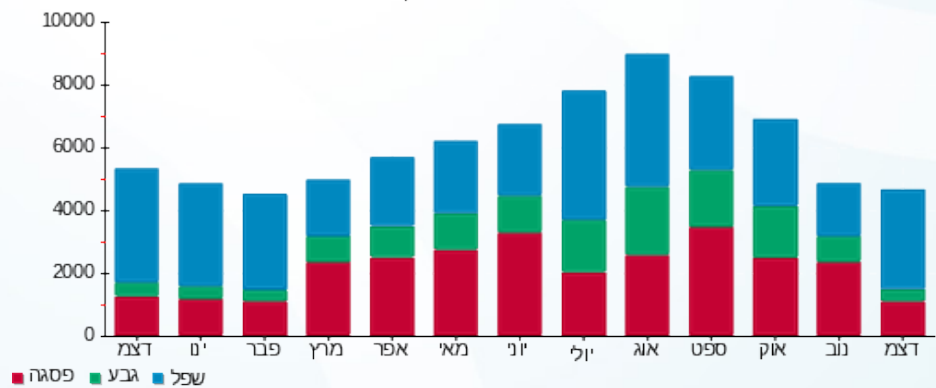



09/01/23

תאריך הפקה:

שם דייר: ציבורי - לידיעה לוח שירותי בית - גרעין 10 משנאי 2

31/12/22

תאריך קריאה נוכחי:

שם אתר: קניון רננים

01/12/22

תאריך קריאה קודמת:

לקוח/ה נכבד/ה, אנו מתכבדים להגיש את חישוב צריכת החשמל לתקופה 01/12/22 - 31/12/22:

ציבורי לידיעה לוח שירותי בית גרעין 10 משנאי 2 - 3 - 00017459(3x80)

סוג תעריף	סוג צריכה	קריאה קודמת	קריאה נוכחית	סה"כ צריכה בקוט"ש	מחיר לקוט"ש בא"ג	סה"כ לתשלום
		01/12/22	31/12/22			
777	פסגה	214,681.46	214,952.50	271.04	103.20	279.72 ₪
778	גבע	206,366.35	206,510.50	144.14	62.21	89.67 ₪
779	שפל	299,034.72	300,109.56	1,074.84	37.88	407.15 ₪

סה"כ לדייר:

פסגה	גבע	שפל	סה"כ	שיא ביקוש
271.04	144.14	1,074.84	1,490.02	2.21
279.72 ₪	89.67 ₪	407.15 ₪	776.54 ₪	

סה"כ צריכה

סה"כ לתשלום

0.00 ₪	תשלום קבוע	
14.91 ₪	תשלום עבור גודל חיבור בKVA (3x80)	
791.45 ₪	סה"כ לתשלום	לא כולל מע"מ

התפלגות חיוב בש"ח לפי תעו"ז

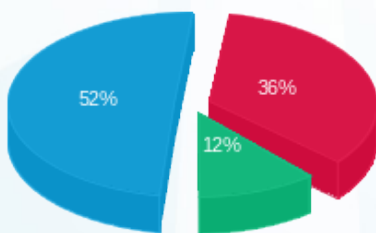

■ פסגה (279.72 ₪)
■ גבע (89.67 ₪)
■ שפל (407.15 ₪)

הסטוריית צריכה בקוט"ש

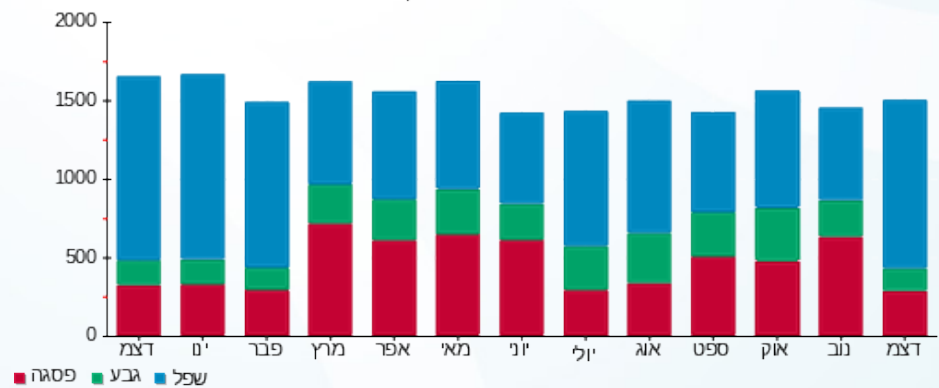

09/01/23 תאריך הפקה: **שם דייר:** ציבורי - לידיעה לוח שירותי בית - גרעין 10 שלב ב משנאי 1
 31/12/22 תאריך קריאה נוכחי: **שם אתר:** קניון רננים
 01/12/22 תאריך קריאה קודמת:

לקוח/ה נכבד/ה, אנו מתכבדים להגיש את חישוב צריכת החשמל לתקופה 01/12/22 - 31/12/22:

ציבורי - לידיעה לוח שירותי בית גרעין 10 שלב ב משנאי 1 - 7 - 00017398(3x80)

סוג תעריף	סוג צריכה	קריאה קודמת	קריאה נוכחית	סה"כ צריכה בקוט"ש	מחיר לקוט"ש בא"ג	סה"כ לתשלום
		01/12/22	31/12/22			
777	פסגה	587,291.90	595,543.60	8,251.71	103.20	8,515.76 ₪
778	גבע	1,132,243.70	1,134,533.09	2,289.39	62.21	1,424.23 ₪
779	שפל	1,170,983.56	1,185,847.70	14,864.14	37.88	5,630.54 ₪

סה"כ לדייר:

פסגה	גבע	שפל	סה"כ	שיא ביקוש
8,251.71	2,289.39	14,864.14	25,405.24	63.86
8,515.76 ₪	1,424.23 ₪	5,630.54 ₪	15,570.53 ₪	

סה"כ צריכה
סה"כ לתשלום

0.00 ₪	תשלום קבוע	
14.91 ₪	תשלום עבור גודל חיבור בKVA (3x80)	
15,585.44 ₪	סה"כ לתשלום	לא כולל מע"מ

התפלגות חיוב בש"ח לפי תעו"ז

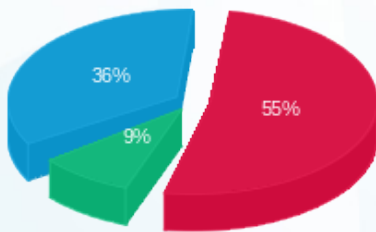

■ פסגה (8,515.76 ₪)
 ■ גבע (1,424.23 ₪)
 ■ שפל (5,630.54 ₪)

הסטוריית צריכה בקוט"ש

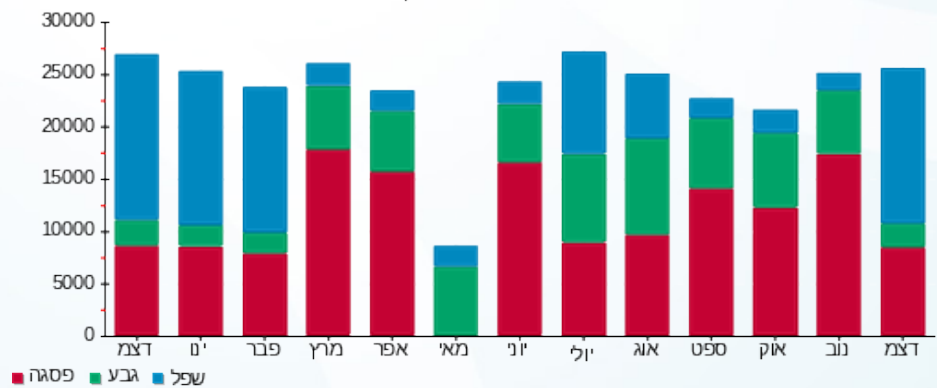

09/01/23

תאריך הפקה:

שם דייר: ציבורי - לידיעה לוח שירותי בית - גרעין 2 שלב ב משנאי 2
שם אתר: קניון רננים

31/12/22

תאריך קריאה נוכחית:

01/12/22

תאריך קריאה קודמת:

לקוח/ה נכבד/ה, אנו מתכבדים להגיש את חישוב צריכת החשמל לתקופה 01/12/22 - 31/12/22:

ציבורי לידיעה לוח שירותי בית גרעין 2 שלב ב משנאי 2 - 6 - (3x160)00017398

סוג תעריף	סוג צריכה	קריאה קודמת	קריאה נוכחית	סה"כ צריכה בקוט"ש	מחיר לקוט"ש בא"ג	סה"כ לתשלום
		01/12/22	31/12/22			
777	פסגה	21,546.42	21,578.91	32.49	103.20	33.53 ₪
778	גבע	14,962.67	14,969.68	7.01	62.21	4.36 ₪
779	שפל	17,018.13	17,115.80	97.66	37.88	37.00 ₪

סה"כ לדייר:

פסגה	גבע	שפל	סה"כ	שיא ביקוש
32.49	7.01	97.66	137.17	1.09
33.53 ₪	4.36 ₪	37.00 ₪	74.89 ₪	

סה"כ צריכה

סה"כ לתשלום

0.00 ₪	תשלום קבוע	
29.82 ₪	תשלום עבור גודל חיבור ב KVA (3x160)	
104.71 ₪	סה"כ לתשלום	לא כולל מע"מ

התפלגות חיוב בש"ח לפי תע"ז

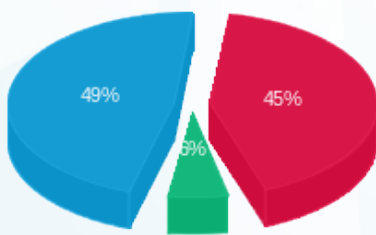

פסגה (33.53 ₪) - 49%
גבע (4.36 ₪) - 6%
שפל (37.00 ₪) - 45%

הסטוריית צריכה בקוט"ש

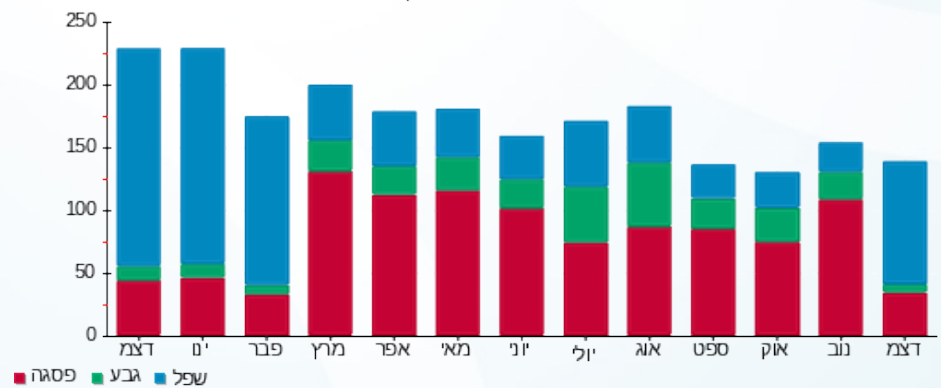

09/01/23

תאריך הפקה:

שם דייר: ציבורי - לידיעה לוח שירותי בית - גרעין 8 שלב ב משנאי 2
שם אתר: קניון רננים

31/12/22

תאריך קריאה נוכחית:

01/12/22

תאריך קריאה קודמת:

לקוח/ה נכבד/ה, אנו מתכבדים להגיש את חישוב צריכת החשמל לתקופה 01/12/22 - 31/12/22:

ציבורי לידיעה לוח שירותי בית גרעין 8 שלב ב משנאי 2 - 6 - 00017394 (3x80)

סוג תעריף	סוג צריכה	קריאה קודמת	קריאה נוכחית	סה"כ צריכה בקוט"ש	מחיר לקוט"ש בא"ג	סה"כ לתשלום
		01/12/22	31/12/22			
777	פסגה	71,166.68	71,327.93	161.25	103.20	166.41 ₪
778	גבע	65,829.57	65,903.85	74.28	62.21	46.21 ₪
779	שפל	125,203.72	125,762.65	558.93	37.88	211.72 ₪

סה"כ לדייר:

פסגה	גבע	שפל	סה"כ	שיא ביקוש
161.25	74.28	558.93	794.47	1.38
166.41 ₪	46.21 ₪	211.72 ₪	424.35 ₪	

סה"כ צריכה

סה"כ לתשלום

0.00 ₪	תשלום קבוע	
14.91 ₪	תשלום עבור גודל חיבור ב KVA (3x80)	
439.26 ₪	סה"כ לתשלום	לא כולל מע"מ

התפלגות חיוב בש"ח לפי תעו"ז

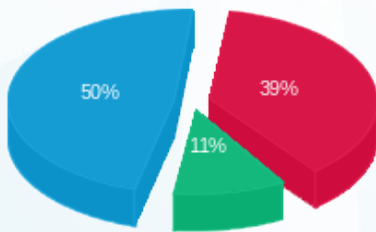

■ פסגה (166.41 ₪)
■ גבע (46.21 ₪)
■ שפל (211.72 ₪)

הסטוריית צריכה בקוט"ש

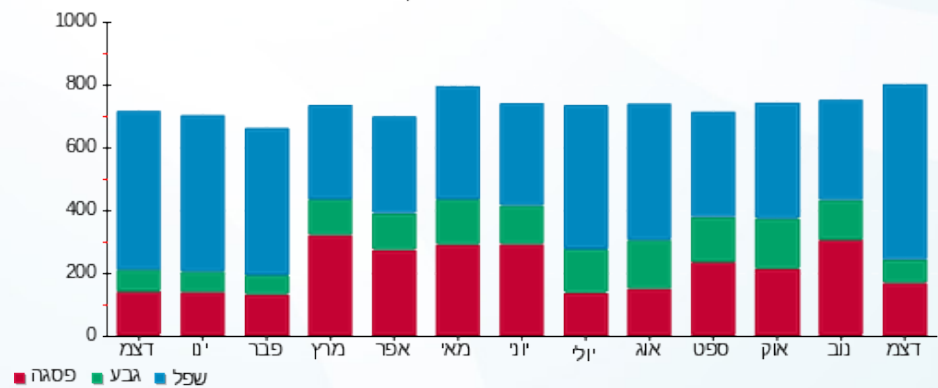

09/01/23

תאריך הפקה:

שם דייר: ציבורי - לידיעה לוח תאורה בית - גרעין 3 שלב ב משנאי 2

31/12/22

תאריך קריאה נוכחית:

שם אתר: קניון רננים

01/12/22

תאריך קריאה קודמת:

לקוח/ה נכבד/ה, אנו מתכבדים להגיש את חישוב צריכת החשמל לתקופה 01/12/22 - 31/12/22:

ציבורי לידיעה לוח תאורה בית גרעין 3 שלב ב משנאי 2 - 5 - (3x200)00017394

סוג תעריף	סוג צריכה	קריאה קודמת	קריאה נוכחית	סה"כ צריכה בקוט"ש	מחיר לקוט"ש בא"ג	סה"כ לתשלום
פרטי חשבון עבור תאריכים:						
		01/12/22	31/12/22			
777	פסגה	923,295.77	925,229.46	1,933.69	103.20	1,995.57 ₪
778	גבע	722,160.52	722,745.41	584.89	62.21	363.86 ₪
779	שפל	1,065,206.00	1,069,973.05	4,767.06	37.88	1,805.76 ₪

סה"כ לדייר:

פסגה	גבע	שפל	סה"כ	שיא ביקוש
1,933.69	584.89	4,767.06	7,285.64	18.75
1,995.57 ₪	363.86 ₪	1,805.76 ₪	4,165.19 ₪	

סה"כ צריכה

סה"כ לתשלום

0.00 ₪	תשלום קבוע	
37.27 ₪	תשלום עבור גודל חיבור בKVA (3x200)	
4,202.46 ₪	סה"כ לתשלום	לא כולל מע"מ

התפלגות חיוב בש"ח לפי תע"ז

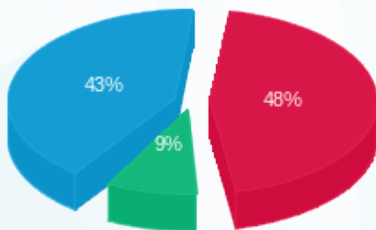

■ פסגה (1,995.57 ₪)
 ■ גבע (363.86 ₪)
 ■ שפל (1,805.76 ₪)

הסטוריית צריכה בקוט"ש

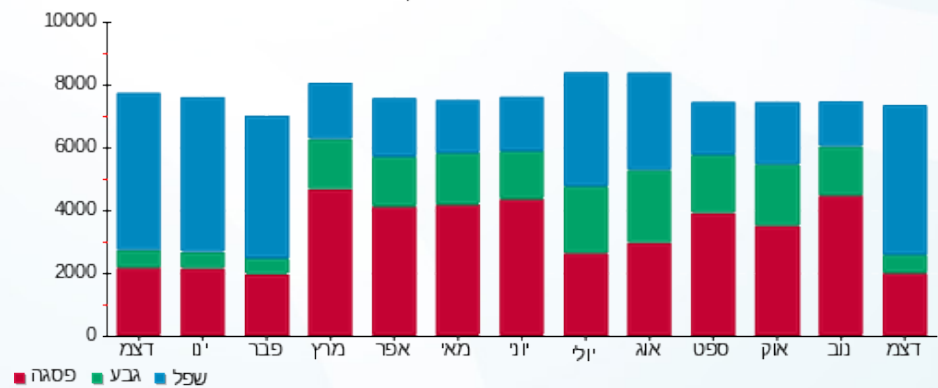



09/01/23

תאריך הפקדה:

שם דייר: ציבורי - לידיעה לוח תאורה בית - גרעין 7 שלב ב משנאי 2

31/12/22

תאריך קריאה נוכחית:

שם אתר: קניון רננים

01/12/22

תאריך קריאה קודמת:

לקוח/ה נכבד/ה, אנו מתכבדים להגיש את חישוב צריכת החשמל לתקופה 01/12/22 - 31/12/22:

ציבורי לידיעה לוח תאורה בית גרעין 7 שלב ב משנאי 2 - 4 - 00017394(3x80)

סוג תעריף	סוג צריכה	קריאה קודמת	קריאה נוכחית	סה"כ צריכה בקוט"ש	מחיר לקוט"ש בא"ג	סה"כ לתשלום
		01/12/22	31/12/22			
777	פסגה	29,719.51	29,809.05	89.54	103.20	92.40 ₪
778	גבע	20,939.08	20,971.69	32.62	62.21	20.29 ₪
779	שפל	42,429.56	42,691.69	262.12	37.88	99.29 ₪

סה"כ לדייר:

פסגה	גבע	שפל	סה"כ	שיא ביקוש
89.54	32.62	262.12	384.28	3.18
92.40 ₪	20.29 ₪	99.29 ₪	211.99 ₪	

סה"כ צריכה

סה"כ לתשלום

0.00 ₪	תשלום קבוע	
14.91 ₪	תשלום עבור גודל חיבור בKVA (3x80)	
226.89 ₪	סה"כ לתשלום	לא כולל מע"מ

התפלגות חיוב בש"ח לפי תע"ז

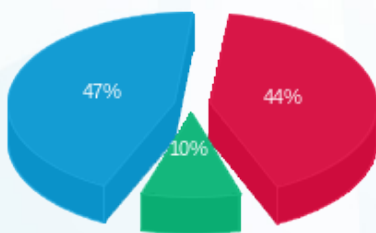

פסגה (92.40 ₪) 47%
 גבע (20.29 ₪) 44%
 שפל (99.29 ₪) 10%

הסטוריית צריכה בקוט"ש

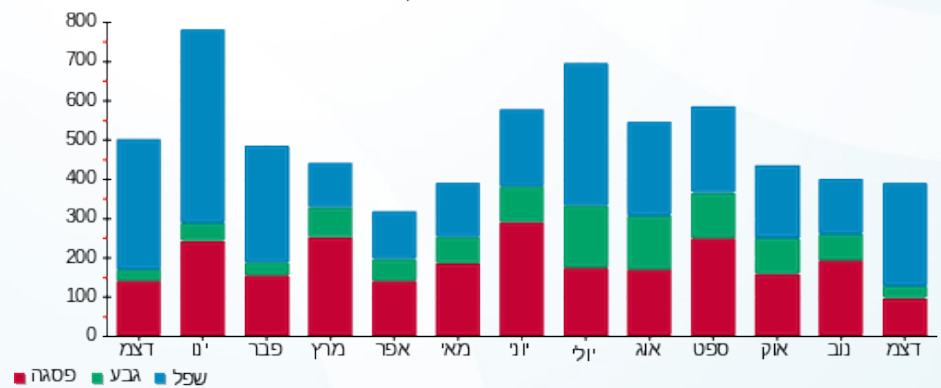

09/01/23

תאריך הפקה:

שם דייר: ציבורי - לידיעה לוח תאורה מול תחתון שלב ב משנאי 1
שם אתר: קניון רננים

31/12/22

תאריך קריאה נוכחית:

01/12/22

תאריך קריאה קודמת:

לקוח/ה נכבד/ה, אנו מתכבדים להגיש את חישוב צריכת החשמל לתקופה 01/12/22 - 31/12/22:

ציבורי לידיעה לוח תאורה מול תחתון שלב ב משנאי 1 - 2 - 00017394(3x320)

סוג תעריף	סוג צריכה	קריאה קודמת	קריאה נוכחית	סה"כ צריכה בקוט"ש	מחיר לקוט"ש בא"ג	סה"כ לתשלום
		01/12/22	31/12/22			
777	פסגה	1,176,207.86	1,177,148.00	940.14	103.20	970.22 ₪
778	גבע	891,899.64	892,169.74	270.10	62.21	168.03 ₪
779	שפל	1,318,985.96	1,321,759.98	2,774.02	37.88	1,050.80 ₪

סה"כ לדייר:

פסגה	גבע	שפל	סה"כ	שיא ביקוש
940.14	270.10	2,774.02	3,984.26	13.60
970.22 ₪	168.03 ₪	1,050.80 ₪	2,189.05 ₪	

סה"כ צריכה

סה"כ לתשלום

0.00 ₪	תשלום קבוע	
59.63 ₪	תשלום עבור גודל חיבור ב KVA (3x320)	
2,248.68 ₪	סה"כ לתשלום	לא כולל מע"מ

התפלגות חיוב בש"ח לפי תע"ז

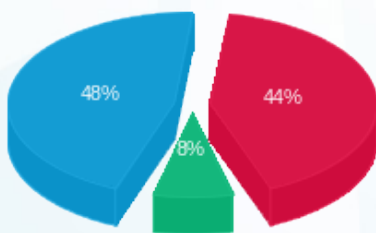

■ פסגה (970.22 ₪)
■ גבע (168.03 ₪)
■ שפל (1,050.80 ₪)

הסטוריית צריכה בקוט"ש

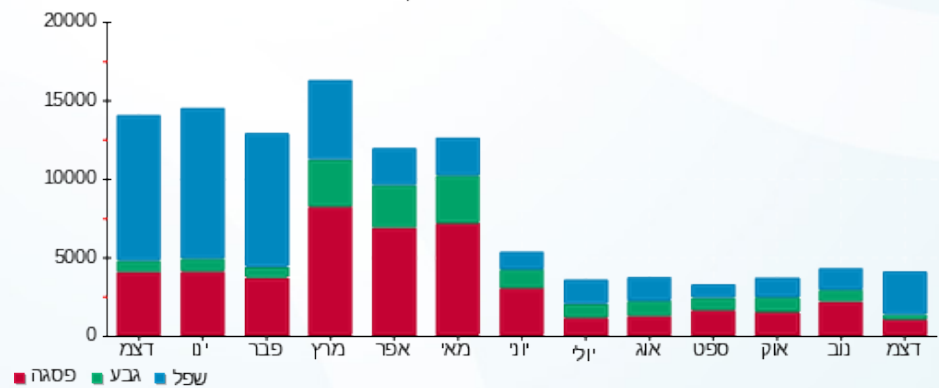

■ פסגה ■ גבע ■ שפל



09/01/23

תאריך הפקה:

שם דייר: ציבורי - לידיעה לוח תאורת חוץ שלב ב משנאי 1

31/12/22

תאריך קריאה נוכחית:

שם אתר: קניון רננים

01/12/22

תאריך קריאה קודמת:

לקוח/ה נכבד/ה, אנו מתכבדים להגיש את חישוב צריכת החשמל לתקופה 01/12/22 - 31/12/22:

ציבורי לידיעה לוח תאורת חוץ שלב ב משנאי 1 - 8 - 00017458 (3x100)

סוג תעריף	סוג צריכה	קריאה קודמת	קריאה נוכחית	סה"כ צריכה בקוט"ש	מחיר לקוט"ש בא"ג	סה"כ לתשלום
		01/12/22	31/12/22			
777	פסגה	74,776.30	75,418.11	641.81	103.20	662.35 ₪
778	גבע	77,125.27	77,267.41	142.14	62.21	88.42 ₪
779	שפל	328,482.86	329,525.25	1,042.39	37.88	394.86 ₪

סה"כ לדייר:

פסגה	גבע	שפל	סה"כ	שיא ביקוש
641.81	142.14	1,042.39	1,826.34	5.12
662.35 ₪	88.42 ₪	394.86 ₪	1,145.63 ₪	

סה"כ צריכה

סה"כ לתשלום

0.00 ₪	תשלום קבוע	
18.64 ₪	תשלום עבור גודל חיבור ב KVA (3x100)	
1,164.27 ₪	סה"כ לתשלום	לא כולל מע"מ

התפלגות חיוב בש"ח לפי תעו"ז

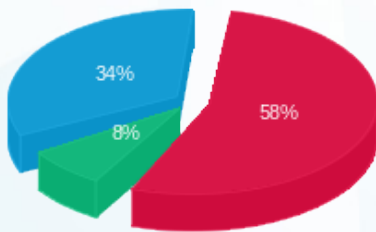

- פסגה (662.35 ₪) 58%
- גבע (88.42 ₪) 34%
- שפל (394.86 ₪) 8%

הסטוריית צריכה בקוט"ש

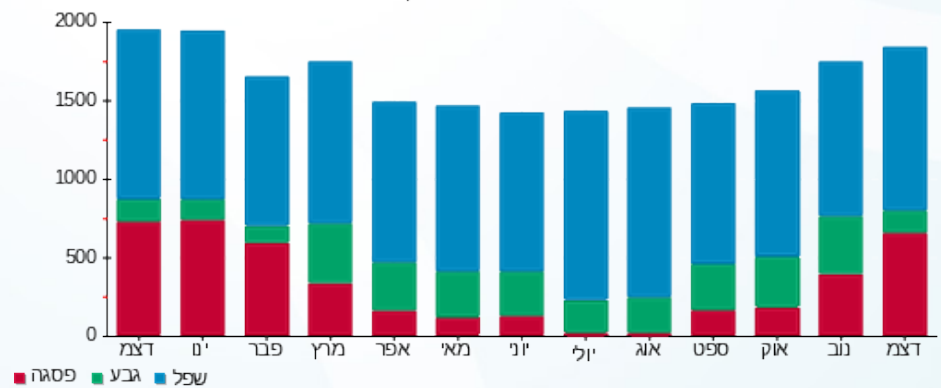

09/01/23

תאריך הפקדה:

שם דייר: ציבורי - לידעה מ"א E11 שלב א משנאי 3
שם אתר: קניון רננים

31/12/22

תאריך קריאה נוכחית:

01/12/22

תאריך קריאה קודמת:

לקוח/ה נכבד/ה, אנו מתכבדים להגיש את חישוב צריכת החשמל לתקופה 01/12/22 - 31/12/22:

ציבורי לידעה מא E11 שלב א משנאי 3 - 2 - 00017321 (3x1600)

סוג תעריף	סוג צריכה	קריאה קודמת	קריאה נוכחית	סה"כ צריכה בקוט"ש	מחיר לקוט"ש בא"ג	סה"כ לתשלום
		01/12/22	31/12/22			
777	פסגה	10,391,291.04	10,413,302.70	22,011.66	103.20	22,716.03 ₪
778	גבע	7,650,339.81	7,658,022.90	7,683.09	62.21	4,779.65 ₪
779	שפל	8,089,894.08	8,139,483.06	49,588.98	37.88	18,784.31 ₪

סה"כ לדייר:

פסגה	גבע	שפל	סה"כ	שיא ביקוש
22,011.66	7,683.09	49,588.98	79,283.73	222.90
22,716.03 ₪	4,779.65 ₪	18,784.31 ₪	46,279.99 ₪	

סה"כ צריכה

סה"כ לתשלום

0.00 ₪	תשלום קבוע	
298.17 ₪	תשלום עבור גודל חיבור ב KVA (3x1600)	
46,578.16 ₪	סה"כ לתשלום	לא כולל מע"מ

התפלגות חיוב בש"ח לפי תעו"ז

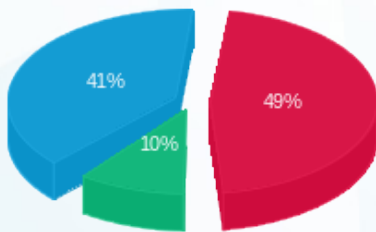

■ פסגה (22,716.03 ₪)
■ גבע (4,779.65 ₪)
■ שפל (18,784.31 ₪)

הסטוריית צריכה בקוט"ש

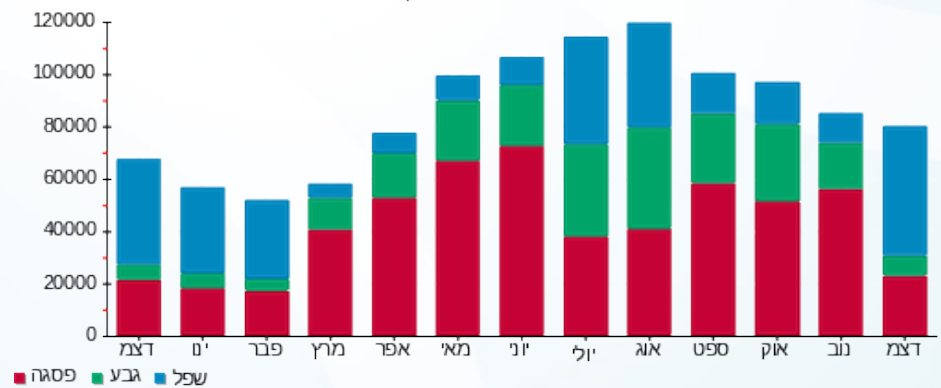

■ פסגה ■ גבע ■ שפל



09/01/23

תאריך הפקה:

שם דייר: ציבורי - לידיעה מ"א E12 שלב א משנאי 3

31/12/22

תאריך קריאה נוכחית:

שם אתר: קניון רננים

01/12/22

תאריך קריאה קודמת:

לקוח/ה נכבד/ה, אנו מתכבדים להגיש את חישוב צריכת החשמל לתקופה 01/12/22 - 31/12/22:

ציבורי לידיעה מא E12 שלב א משנאי 3 - 3 - 00017321 (3x1600)

סוג תעריף	סוג צריכה	קריאה קודמת	קריאה נוכחית	סה"כ צריכה בקוט"ש	מחיר לקוט"ש בא"ג	סה"כ לתשלום
		01/12/22	31/12/22			
777	פסגה	13,734,427.62	13,736,717.37	2,289.75	103.20	2,363.02 ₪
778	גבע	10,327,391.61	10,328,416.80	1,025.19	62.21	637.77 ₪
779	שפל	9,040,940.49	9,046,829.01	5,888.52	37.88	2,230.57 ₪

סה"כ לדייר:

פסגה	גבע	שפל	סה"כ	שיא ביקוש
2,289.75	1,025.19	5,888.52	9,203.46	360.24
2,363.02 ₪	637.77 ₪	2,230.57 ₪	5,231.36 ₪	

סה"כ צריכה

סה"כ לתשלום

0.00 ₪	תשלום קבוע	
298.17 ₪	תשלום עבור גודל חיבור ב KVA (3x1600)	
5,529.53 ₪	סה"כ לתשלום	לא כולל מע"מ

התפלגות חיוב בש"ח לפי תעו"ז

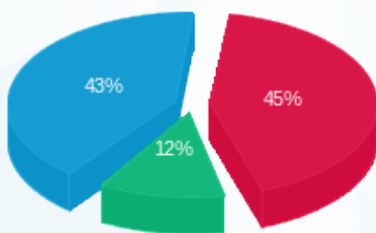

- פסגה (2,363.02 ₪) - 43%
- גבע (637.77 ₪) - 12%
- שפל (2,230.57 ₪) - 45%

הסטוריית צריכה בקוט"ש

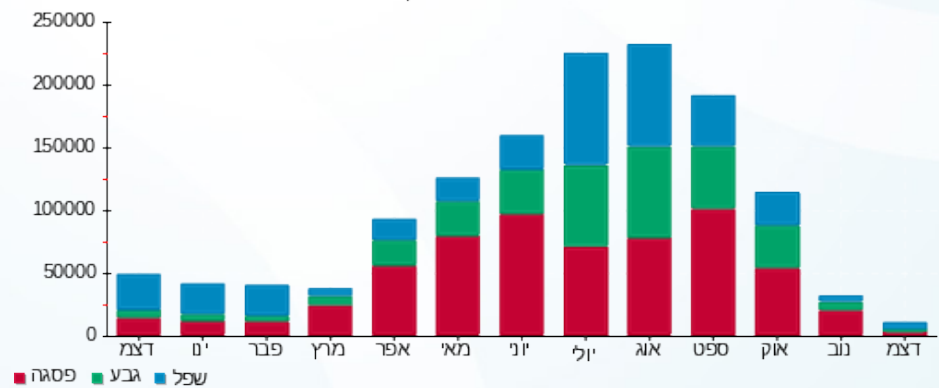

- פסגה
- גבע
- שפל



09/01/23 תאריך הפקה: **שם דייר:** ציבורי - לידיעה מגדלי קירור 1 ו-2 מפסק Q16 משנאי 3
 31/12/22 תאריך קריאה נוכחי: **שם אתר:** קניון רננים
 01/12/22 תאריך קריאה קודמת:

לקוח/ה נכבד/ה, אנו מתכבדים להגיש את חישוב צריכת החשמל לתקופה 01/12/22 - 31/12/22:

ציבורי - לידיעה מגדלי קירור 1 ו-2 מפסק Q16 משנאי 3 - 4 - 00015828 (3x400)

סוג תעריף	סוג צריכה	קריאה קודמת	קריאה נוכחית	סה"כ צריכה בקוט"ש	מחיר לקוט"ש בא"ג	סה"כ לתשלום
פרטי חשבון עבור תאריכים:			01/12/22	31/12/22		
777	פסגה	17,489.34	24,570.35	7,081.01	103.20	7,307.60 ₪
778	גבע	3,120,771.91	3,124,183.03	3,411.12	62.21	2,122.06 ₪
779	שפל	296,118.62	322,428.37	26,309.75	37.88	9,966.13 ₪

סה"כ לדייר:

פסגה	גבע	שפל	סה"כ	שיא ביקוש
7,081.01	3,411.12	26,309.75	36,801.88	97.50
7,307.60 ₪	2,122.06 ₪	9,966.13 ₪	19,395.79 ₪	

סה"כ צריכה
סה"כ לתשלום

0.00 ₪	תשלום קבוע	
74.54 ₪	תשלום עבור גודל חיבור בKVA (3x400)	
19,470.33 ₪	סה"כ לתשלום	לא כולל מע"מ

התפלגות חיוב בש"ח לפי תע"ז

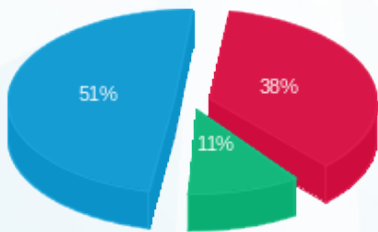

■ פסגה (7,307.60 ₪)
 ■ גבע (2,122.06 ₪)
 ■ שפל (9,966.13 ₪)

הסטוריית צריכה בקוט"ש

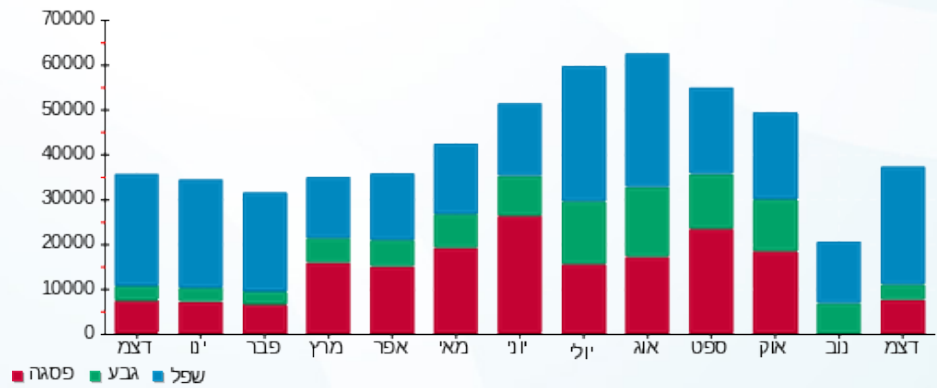

09/01/23

תאריך הפקה:

שם דייר: ציבורי - לידיעה מול עליון תאורה שלב ב משנאי 2
שם אתר: קניון רננים

31/12/22

תאריך קריאה נוכחית:

01/12/22

תאריך קריאה קודמת:

לקוח/ה נכבד/ה, אנו מתכבדים להגיש את חישוב צריכת החשמל לתקופה 01/12/22 - 31/12/22:

ציבורי לידיעה מול עליון תאורה שלב ב משנאי 2 - 2 (3x630)00017458

סוג תעריף	סוג צריכה	קריאה קודמת	קריאה נוכחית	סה"כ צריכה בקוט"ש	מחיר לקוט"ש בא"ג	סה"כ לתשלום
		01/12/22	31/12/22			
777	פסגה	1,954,812.20	1,957,095.77	2,283.56	103.20	2,356.64 ₪
778	גבע	1,657,013.41	1,657,474.31	460.90	62.21	286.72 ₪
779	שפל	2,276,424.67	2,281,900.08	5,475.41	37.88	2,074.08 ₪

סה"כ לדייר:

פסגה	גבע	שפל	סה"כ	שיא ביקוש
2,283.56	460.90	5,475.41	8,219.87	17.06
2,356.64 ₪	286.72 ₪	2,074.08 ₪	4,717.45 ₪	

סה"כ צריכה

סה"כ לתשלום

0.00 ₪	תשלום קבוע	
117.40 ₪	תשלום עבור גודל חיבור ב KVA (3x630)	
4,834.85 ₪	סה"כ לתשלום	לא כולל מע"מ

התפלגות חיוב בש"ח לפי תעו"ז

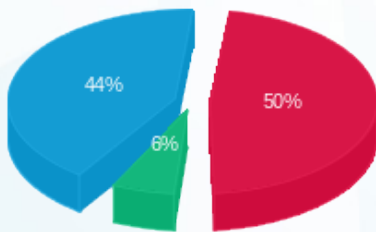

- פסגה (2,356.64 ₪) 44%
- גבע (286.72 ₪) 6%
- שפל (2,074.08 ₪) 50%

הסטוריית צריכה בקוט"ש

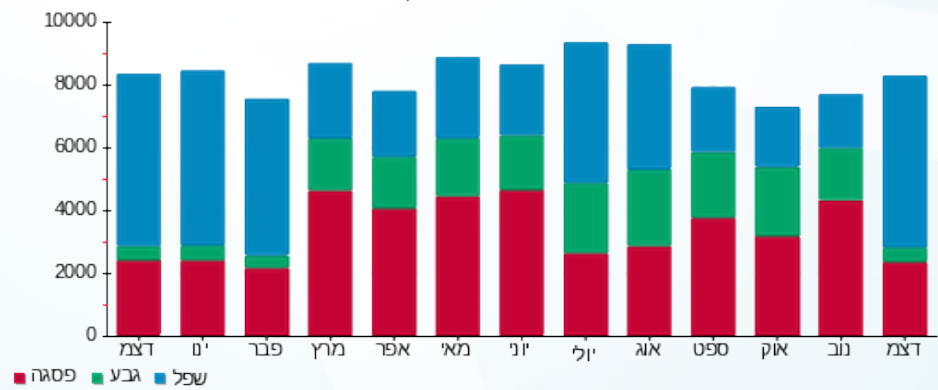



09/01/23

תאריך הפקה:

שם דייר: ציבורי - לידיעה מול תחתון - גרעין 7 שלב ב משנאי 2
שם אתר: קניון רננים

31/12/22

תאריך קריאה נוכחי:

01/12/22

תאריך קריאה קודמת:

לקוח/ה נכבד/ה, אנו מתכבדים להגיש את חישוב צריכת החשמל לתקופה 01/12/22 - 31/12/22:

ציבורי לידיעה מול תחתון גרעין 7 שלב ב משנאי 2 - 5 - 00017393(3x320)

סוג תעריף	סוג צריכה	קריאה קודמת	קריאה נוכחית	סה"כ צריכה בקוט"ש	מחיר לקוט"ש בא"ג	סה"כ לתשלום
פרטי חשבון עבור תאריכים:						
777	פסגה	01/12/22	31/12/22	1,287.13	103.20	1,328.32 ₪
778	גבע	410,483.81	411,017.70	533.89	62.21	332.13 ₪
779	שפל	849,546.08	854,149.59	4,603.50	37.88	1,743.81 ₪

סה"כ לדייר:

פסגה	גבע	שפל	סה"כ	שיא ביקוש
1,287.13	533.89	4,603.50	6,424.52	9.88
1,328.32 ₪	332.13 ₪	1,743.81 ₪	3,404.26 ₪	

סה"כ צריכה

סה"כ לתשלום

0.00 ₪	תשלום קבוע	
59.63 ₪	תשלום עבור גודל חיבור ב KVA (3x320)	
3,463.89 ₪	סה"כ לתשלום	לא כולל מע"מ

התפלגות חיוב בש"ח לפי תע"ז

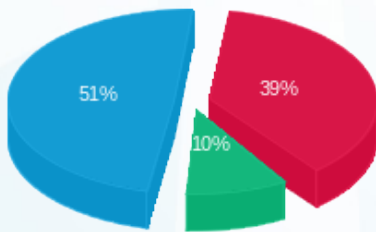

■ פסגה (1,328.32 ₪)
■ גבע (332.13 ₪)
■ שפל (1,743.81 ₪)

הסטוריית צריכה בקוט"ש

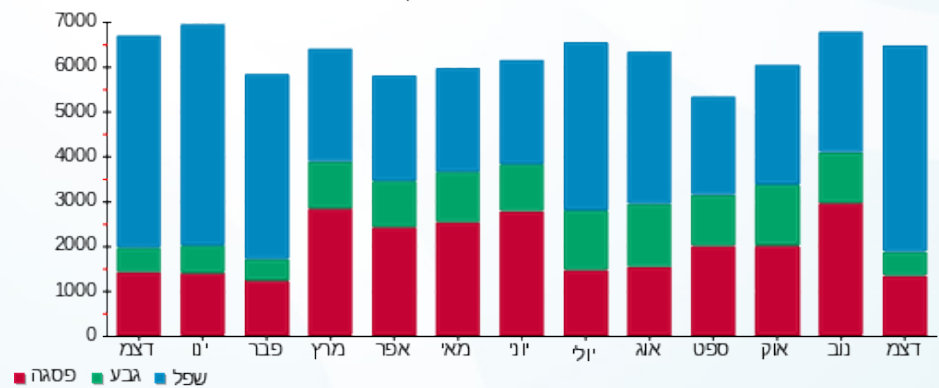



09/01/23

תאריך הפקה:

שם דייר: ציבורי - לידיעה מעליון 2AB שלב ב משנאי 2

31/12/22

תאריך קריאה נוכחית:

שם אתר: קניון רננים

01/12/22

תאריך קריאה קודמת:

לקוח/ה נכבד/ה, אנו מתכבדים להגיש את חישוב צריכת החשמל לתקופה 01/12/22 - 31/12/22:

ציבורי לידיעה מעליון 2AB שלב ב משנאי 2 - 7 - 00017459 (3x125)

סוג תעריף	סוג צריכה	קריאה קודמת	קריאה נוכחית	סה"כ צריכה בקוט"ש	מחיר לקוט"ש בא"ג	סה"כ לתשלום
		01/12/22	31/12/22			
777	פסגה	52,116.04	52,242.36	126.32	103.20	130.36 ₪
778	גבע	39,315.39	39,356.35	40.95	62.21	25.48 ₪
779	שפל	66,261.50	66,687.07	425.57	37.88	161.21 ₪

סה"כ לדייר:

פסגה	גבע	שפל	סה"כ	שיא ביקוש
126.32	40.95	425.57	592.84	2.15
130.36 ₪	25.48 ₪	161.21 ₪	317.04 ₪	

סה"כ צריכה

סה"כ לתשלום

0.00 ₪	תשלום קבוע	
23.29 ₪	תשלום עבור גודל חיבור בKVA (3x125)	
340.34 ₪	סה"כ לתשלום	לא כולל מע"מ

התפלגות חיוב בש"ח לפי תעו"ז

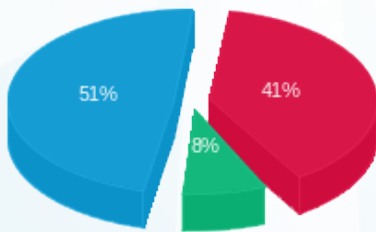

- פסגה (130.36 ₪) 51%
- גבע (25.48 ₪) 8%
- שפל (161.21 ₪) 41%

הסטוריית צריכה בקוט"ש

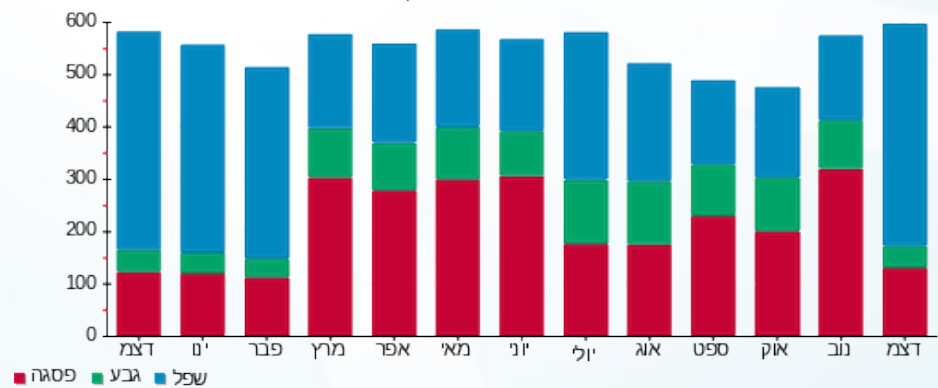

- פסגה
- גבע
- שפל



09/01/23

תאריך הפקה:

שם דייר: ציבורי - לידיעה מעליות 10 A-B-C שלב ב משנאי 2

31/12/22

תאריך קריאה נוכחי:

שם אתר: קניון רננים

01/12/22

תאריך קריאה קודמת:

לקוח/ה נכבד/ה, אנו מתכבדים להגיש את חישוב צריכת החשמל לתקופה 01/12/22 - 31/12/22:

ציבורי לידיעה מעליות 10 A-B-C שלב ב משנאי 2 - 6 - 00017459 (3x100)

סוג תעריף	סוג צריכה	קריאה קודמת	קריאה נוכחית	סה"כ צריכה בקוט"ש	מחיר לקוט"ש בא"ג	סה"כ לתשלום
			01/12/22	31/12/22		
פרטי חשבון עבור תאריכים:						
777	פסגה	177,357.98	178,489.65	1,131.67	103.20	1,167.89 ₪
778	גבע	119,619.13	119,936.19	317.06	62.21	197.24 ₪
779	שפל	388,320.51	391,033.47	2,712.96	37.88	1,027.67 ₪

סה"כ לדייר:

פסגה	גבע	שפל	סה"כ	שיא ביקוש
1,131.67	317.06	2,712.96	4,161.70	8.72
1,167.89 ₪	197.24 ₪	1,027.67 ₪	2,392.80 ₪	

סה"כ צריכה

סה"כ לתשלום

0.00 ₪	תשלום קבוע	
18.64 ₪	תשלום עבור גודל חיבור ב KVA (3x100)	
2,411.44 ₪	סה"כ לתשלום	לא כולל מע"מ

התפלגות חיוב בש"ח לפי תע"ז

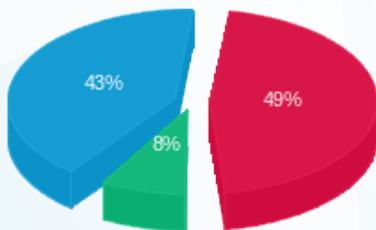

■ פסגה (1,167.89 ₪)
 ■ גבע (197.24 ₪)
 ■ שפל (1,027.67 ₪)

הסטוריית צריכה בקוט"ש

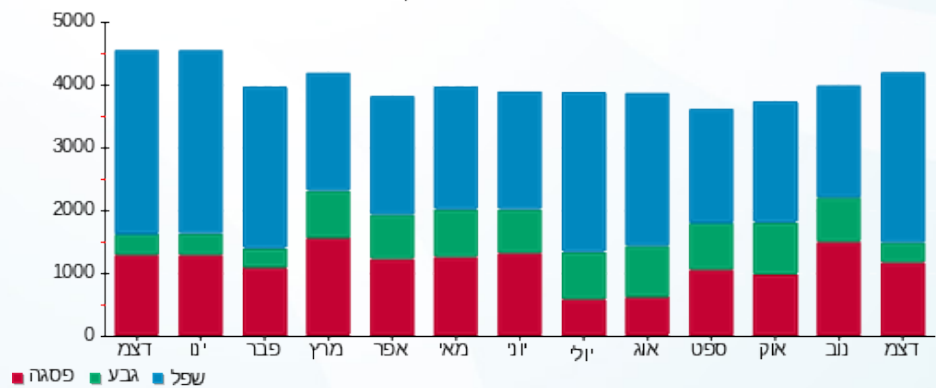



09/01/23

תאריך הפקה:

שם דייר: ציבורי - לידיעה מפוחי מנדוף ואורור 6.12 - גרעין 3

31/12/22

תאריך קריאה נוכחי:

שם אתר: קניון רננים

01/12/22

תאריך קריאה קודמת:

לקוח/ה נכבד/ה, אנו מתכבדים להגיש את חישוב צריכת החשמל לתקופה 01/12/22 - 31/12/22:

ציבורי לידיעה מפוחי מנדוף ואורור 6.12 גרעין 3 - 1 - 00011177 (3x100)

סוג תעריף	סוג צריכה	קריאה קודמת	קריאה נוכחית	סה"כ צריכה בקוט"ש	מחיר לקוט"ש בא"ג	סה"כ לתשלום
פרטי חשבון עבור תאריכים:						
		01/12/22	31/12/22			
777	פסגה	953,957.05	956,436.16	2,479.10	103.20	2,558.43 ₪
778	גבע	805,951.24	806,989.29	1,038.05	62.21	645.77 ₪
779	שפל	817,903.80	823,918.29	6,014.49	37.88	2,278.29 ₪

סה"כ לדייר:

פסגה	גבע	שפל	סה"כ	שיא ביקוש
2,479.10	1,038.05	6,014.49	9,531.65	18.89
2,558.43 ₪	645.77 ₪	2,278.29 ₪	5,482.50 ₪	

סה"כ צריכה

סה"כ לתשלום

0.00 ₪	תשלום קבוע	
18.64 ₪	תשלום עבור גודל חיבור ב KVA (3x100)	
5,501.13 ₪	סה"כ לתשלום	לא כולל מע"מ

התפלגות חיוב בש"ח לפי תעו"ז

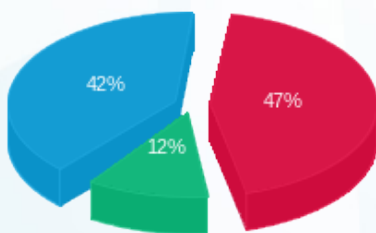

- פסגה (2,558.43 ₪) 42%
- גבע (645.77 ₪) 12%
- שפל (2,278.29 ₪) 47%

הסטוריית צריכה בקוט"ש

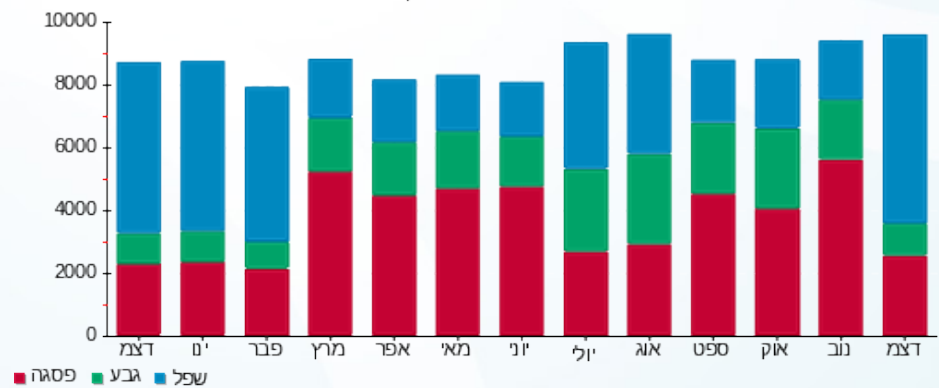



09/01/23

תאריך הפקה:

שם דייר: ציבורי - לידיעה מפוחי שחרור עשן שלב ב משנאי 1

31/12/22

תאריך קריאה נוכחי:

שם אתר: קניון רננים

01/12/22

תאריך קריאה קודמת:

לקוח/ה נכבד/ה, אנו מתכבדים להגיש את חישוב צריכת החשמל לתקופה 01/12/22 - 31/12/22:

ציבורי לידיעה מפוחי שחרור עשן שלב ב משנאי 1 - 7 - 00018388(3x63)

סוג תעריף	סוג צריכה	קריאה קודמת	קריאה נוכחית	סה"כ צריכה בקוט"ש	מחיר לקוט"ש בא"ג	סה"כ לתשלום
		01/12/22	31/12/22			
777	פסגה	95,641.74	96,308.16	666.42	103.20	687.75 ₪
778	גבע	64,066.80	64,080.93	14.13	62.21	8.79 ₪
779	שפל	84,132.89	85,136.57	1,003.67	37.88	380.19 ₪

סה"כ לדייר:

פסגה	גבע	שפל	סה"כ	שיא ביקוש
666.42	14.13	1,003.67	1,684.23	8.76
₪ 687.75	₪ 8.79	₪ 380.19	₪ 1,076.73	

סה"כ צריכה

סה"כ לתשלום

₪ 0.00	תשלום קבוע	
₪ 11.74	תשלום עבור גודל חיבור בKVA (3x63)	
₪ 1,088.47	סה"כ לתשלום	לא כולל מע"מ

התפלגות חיוב בש"ח לפי תעו"ז

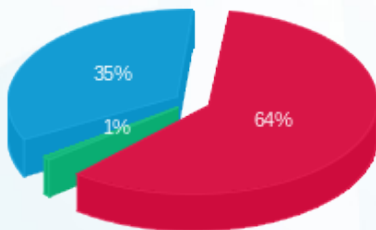

פסגה (₪ 687.75) 64%
 גבע (₪ 8.79) 1%
 שפל (₪ 380.19) 35%

הסטוריית צריכה בקוט"ש

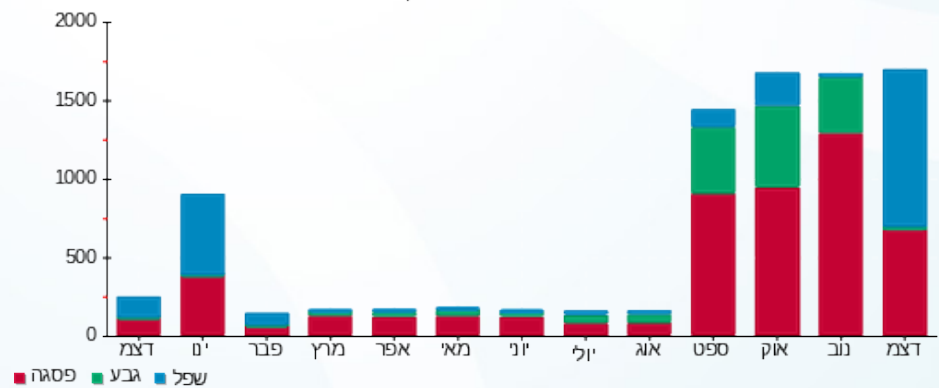



09/01/23

תאריך הפקה:

שם דייר: ציבורי - לידיעה מפוחים חיוני שלב ב משנאי 1

31/12/22

תאריך קריאה נוכחי:

שם אתר: קניון רננים

01/12/22

תאריך קריאה קודמת:

לקוח/ה נכבד/ה, אנו מתכבדים להגיש את חישוב צריכת החשמל לתקופה 01/12/22 - 31/12/22:

ציבורי לידיעה מפוחים חיוני שלב ב משנאי 1 - 5 - (3x63)00018388

סוג תעריף	סוג צריכה	קריאה קודמת	קריאה נוכחית	סה"כ צריכה בקוט"ש	מחיר לקוט"ש בא"ג	סה"כ לתשלום
		01/12/22	31/12/22			
777	פסגה	1,126,823.44	1,130,249.21	3,425.76	103.20	3,535.39 ₪
778	גבע	787,999.28	788,051.55	52.27	62.21	32.52 ₪
779	שפל	939,200.09	944,842.41	5,642.32	37.88	2,137.31 ₪

סה"כ לדייר:

פסגה	גבע	שפל	סה"כ	שיא ביקוש
3,425.76	52.27	5,642.32	9,120.35	79.01
3,535.39 ₪	32.52 ₪	2,137.31 ₪	5,705.22 ₪	

סה"כ צריכה

סה"כ לתשלום

0.00 ₪	תשלום קבוע	
11.74 ₪	תשלום עבור גודל חיבור ב KVA (3x63)	
5,716.96 ₪	סה"כ לתשלום	לא כולל מע"מ

התפלגות חיוב בש"ח לפי תע"ז

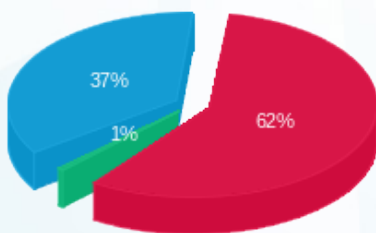

■ פסגה (3,535.39 ₪)
■ גבע (32.52 ₪)
■ שפל (2,137.31 ₪)

הסטוריית צריכה בקוט"ש

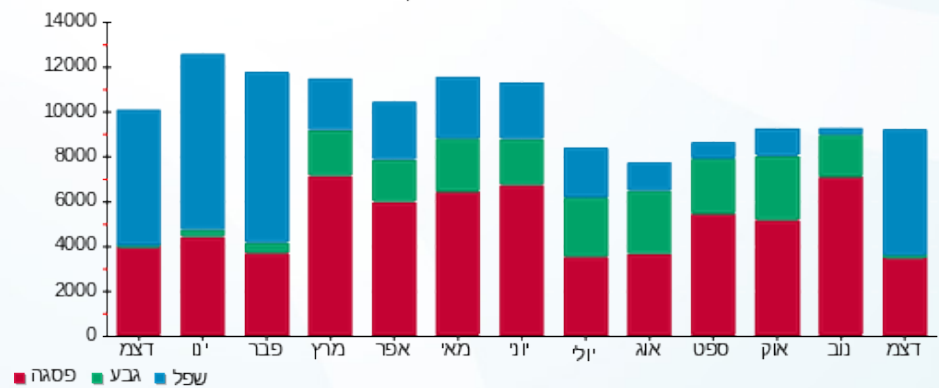



09/01/23

תאריך הפקה:

שם דייר: ציבורי - לידיעה מפוחים מפלס 6.12 - גרעין 4

31/12/22

תאריך קריאה נוכחית:

שם אתר: קניון רננים

01/12/22

תאריך קריאה קודמת:

לקוח/ה נכבד/ה, אנו מתכבדים להגיש את חישוב צריכת החשמל לתקופה 01/12/22 - 31/12/22:

ציבורי לידיעה מפוחים מפלס 6.12 גרעין 4 - 1 - 00025354 (0x0)

סוג תעריף	סוג צריכה	קריאה קודמת	קריאה נוכחית	סה"כ צריכה בקוט"ש	מחיר לקוט"ש בא"ג	סה"כ לתשלום
		01/12/22	31/12/22			
777	פסגה	471,180.04	473,551.26	2,371.22	103.20	2,447.10 ₪
778	גבע	232,655.32	233,589.99	934.67	62.21	581.46 ₪
779	שפל	300,020.16	305,161.60	5,141.44	37.88	1,947.58 ₪

סה"כ לדייר:

פסגה	גבע	שפל	סה"כ	שיא ביקוש
2,371.22	934.67	5,141.44	8,447.34	18.31
2,447.10 ₪	581.46 ₪	1,947.58 ₪	4,976.14 ₪	

סה"כ צריכה

סה"כ לתשלום

0.00 ₪	תשלום קבוע	
0.00 ₪	תשלום עבור גודל חיבור בKVA (0x0)	
4,976.14 ₪	סה"כ לתשלום	לא כולל מע"מ

התפלגות חיוב בש"ח לפי תע"ז

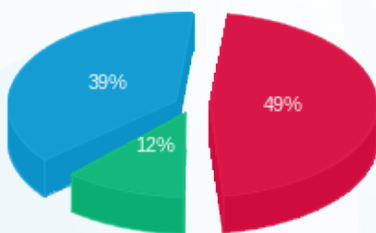

- פסגה (2,447.10 ₪) 39%
- גבע (581.46 ₪) 12%
- שפל (1,947.58 ₪) 49%

הסטוריית צריכה בקוט"ש

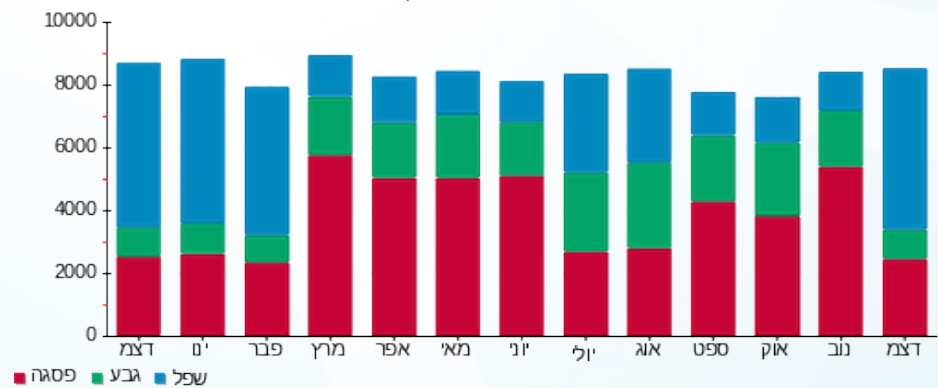



09/01/23

תאריך הפקה:

שם דייר: ציבורי - לידיעה משאבות גוקי חיוני שלב ב משנאי 2

31/12/22

תאריך קריאה נוכחי:

שם אתר: קניון רננים

01/12/22

תאריך קריאה קודמת:

לקוח/ה נכבד/ה, אנו מתכבדים להגיש את חישוב צריכת החשמל לתקופה 01/12/22 - 31/12/22:

ציבורי לידיעה משאבות גוקי חיוני שלב ב משנאי 2 - 6 - 00018388(3x63)

סוג תעריף	סוג צריכה	קריאה קודמת	קריאה נוכחית	סה"כ צריכה בקוט"ש	מחיר לקוט"ש בא"ג	סה"כ לתשלום
פרטי חשבון עבור תאריכים:						
777	פסגה	01/12/22	31/12/22	9.97	103.20	10.29 ₪
778	גבע	26,885.58	26,890.74	5.16	62.21	3.21 ₪
779	שפל	50,148.95	50,583.80	434.85	37.88	164.72 ₪

סה"כ לדייר:

פסגה	גבע	שפל	סה"כ	שיא ביקוש
9.97	5.16	434.85	449.97	3.22
10.29 ₪	3.21 ₪	164.72 ₪	178.22 ₪	

סה"כ צריכה

סה"כ לתשלום

0.00 ₪	תשלום קבוע	
11.74 ₪	תשלום עבור גודל חיבור ב KVA (3x63)	
189.96 ₪	סה"כ לתשלום	לא כולל מע"מ

התפלגות חיוב בש"ח לפי תע"ז

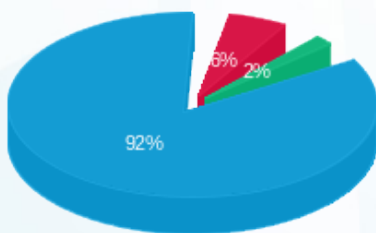

- פסגה (10.29 ₪)
- גבע (3.21 ₪)
- שפל (164.72 ₪)

הסטוריית צריכה בקוט"ש

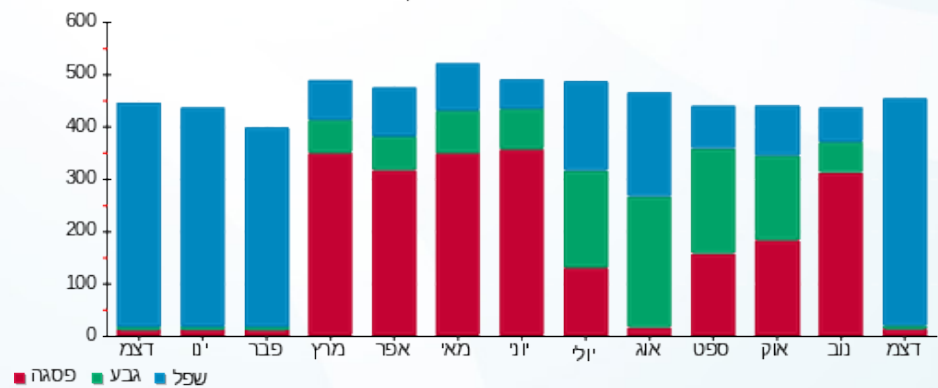



09/01/23

תאריך הפקה:

שם דייר: ציבורי - לידיעה צילרים 6.12 - גרעין 3 שלב א משנאי 2

31/12/22

תאריך קריאה נוכחי:

שם אתר: קניון רננים

01/12/22

תאריך קריאה קודמת:

לקוח/ה נכבד/ה, אנו מתכבדים להגיש את חישוב צריכת החשמל לתקופה 01/12/22 - 31/12/22:

ציבורי לידיעה צילרים 6.12 גרעין 3 שלב א משנאי 2 - 2 - 00011177(3x630)

סוג תעריף	סוג צריכה	קריאה קודמת	קריאה נוכחית	סה"כ צריכה בקוט"ש	מחיר לקוט"ש בא"ג	סה"כ לתשלום
		01/12/22	31/12/22			
777	פסגה	4,897,485.67	4,897,857.86	372.19	103.20	384.10 ₪
778	גבע	4,255,046.99	4,255,161.56	114.58	62.21	71.28 ₪
779	שפל	3,775,270.80	3,776,333.87	1,063.07	37.88	402.69 ₪

סה"כ לדייר:

פסגה	גבע	שפל	סה"כ	שיא ביקוש
372.19	114.58	1,063.07	1,549.84	67.20
384.10 ₪	71.28 ₪	402.69 ₪	858.07 ₪	

סה"כ צריכה

סה"כ לתשלום

0.00 ₪	תשלום קבוע	
117.40 ₪	תשלום עבור גודל חיבור ב KVA (3x630)	
975.47 ₪	סה"כ לתשלום	לא כולל מע"מ

התפלגות חיוב בש"ח לפי תעו"ז

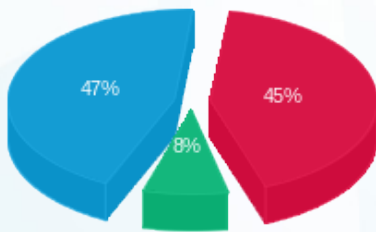

- פסגה (384.10 ₪)
- גבע (71.28 ₪)
- שפל (402.69 ₪)

הסטוריית צריכה בקוט"ש

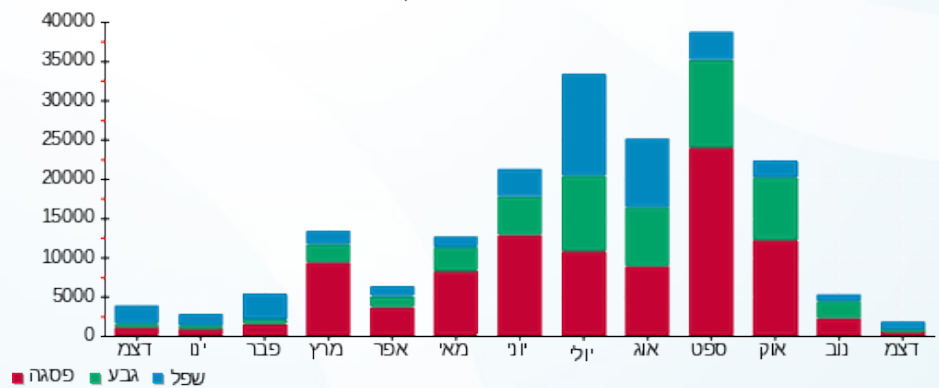

09/01/23 תאריך הפקדה:
 31/12/22 תאריך קריאה נוכחית:
 01/12/22 תאריך קריאה קודמת:

שם דייר: ציבורי - לידעה ראשי חיוני שלב ב משנאי 1
 שם אתר: קניון רננים

לקוח/ה נכבד/ה, אנו מתכבדים להגיש את חישוב צריכת החשמל לתקופה 01/12/22 - 31/12/22:

ציבורי לידעה ראשי חיוני שלב ב משנאי 1 - 1 - 00017459 (0x0)

סוג תעריף	סוג צריכה	קריאה קודמת	קריאה נוכחית	סה"כ צריכה בקוט"ש	מחיר לקוט"ש בא"ג	סה"כ לתשלום
		01/12/22	31/12/22			
777	פסגה	1,104,760.73	1,107,951.48	3,190.75	103.20	3,292.85 ₪
778	גבע	945,873.11	947,243.60	1,370.48	62.21	852.58 ₪
779	שפל	1,929,277.79	1,939,959.96	10,682.17	37.88	4,046.41 ₪

סה"כ לדייר:

פסגה	גבע	שפל	סה"כ	שיא ביקוש
3,190.75	1,370.48	10,682.17	15,243.40	25.18
3,292.85 ₪	852.58 ₪	4,046.41 ₪	8,191.84 ₪	

סה"כ צריכה
 סה"כ לתשלום

0.00 ₪	תשלום קבוע	
0.00 ₪	תשלום עבור גודל חיבור ב KVA (0x0)	
8,191.84 ₪	סה"כ לתשלום	לא כולל מע"מ

התפלגות חיוב בש"ח לפי תעו"ז

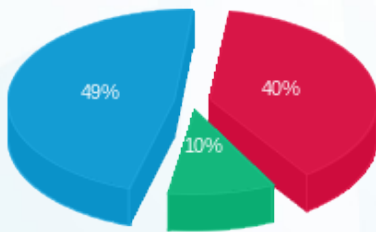

פסגה (3,292.85 ₪) - 49%
 גבע (852.58 ₪) - 10%
 שפל (4,046.41 ₪) - 40%

הסטוריית צריכה בקוט"ש

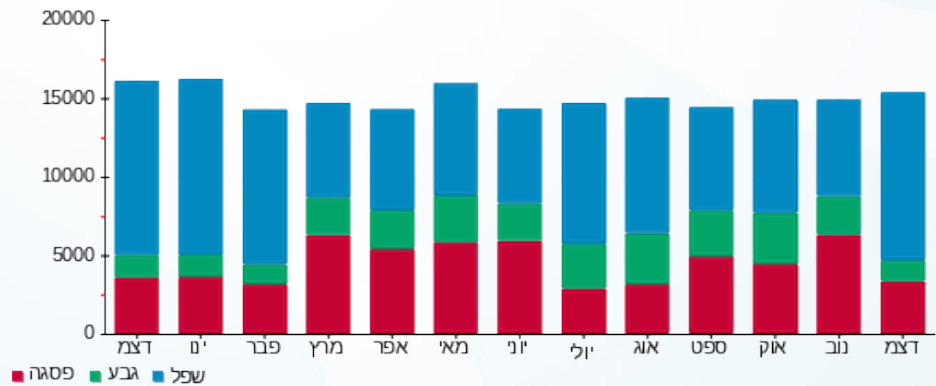



09/01/23

תאריך הפקה:

שם דייר: ציבורי - לידיעה ראשי מעגלים E11-E223 שלב ב משנאי 2

31/12/22

תאריך קריאה נוכחי:

שם אתר: קניון רננים

01/12/22

תאריך קריאה קודמת:

לקוח/ה נכבד/ה, אנו מתכבדים להגיש את חישוב צריכת החשמל לתקופה 01/12/22 - 31/12/22:

ציבורי לידיעה ראשי מעגלים E11-E223 שלב ב משנאי 2 - 1 - 00017393(3x800)

סוג תעריף	סוג צריכה	קריאה קודמת	קריאה נוכחית	סה"כ צריכה בקוט"ש	מחיר לקוט"ש בא"ג	סה"כ לתשלום
		01/12/22	31/12/22			
777	פסגה	7,456,848.45	7,473,043.79	16,195.34	103.20	16,713.60 ₪
778	גבע	6,083,662.00	6,089,867.49	6,205.49	62.21	3,860.43 ₪
779	שפל	10,494,487.20	10,546,846.74	52,359.54	37.88	19,833.79 ₪

סה"כ לדייר:

פסגה	גבע	שפל	סה"כ	שיא ביקוש
16,195.34	6,205.49	52,359.54	74,760.37	135.97
16,713.60 ₪	3,860.43 ₪	19,833.79 ₪	40,407.82 ₪	

סה"כ צריכה

סה"כ לתשלום

0.00 ₪	תשלום קבוע	
149.09 ₪	תשלום עבור גודל חיבור ב KVA (3x800)	
40,556.91 ₪	סה"כ לתשלום	לא כולל מע"מ

התפלגות חיוב בש"ח לפי תעו"ז

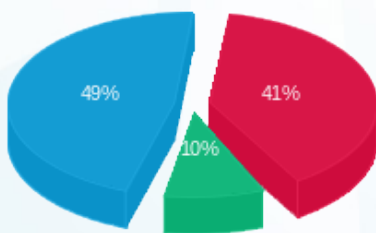

- פסגה (16,713.60 ₪) 49%
- גבע (3,860.43 ₪) 10%
- שפל (19,833.79 ₪) 41%

הסטוריית צריכה בקוט"ש

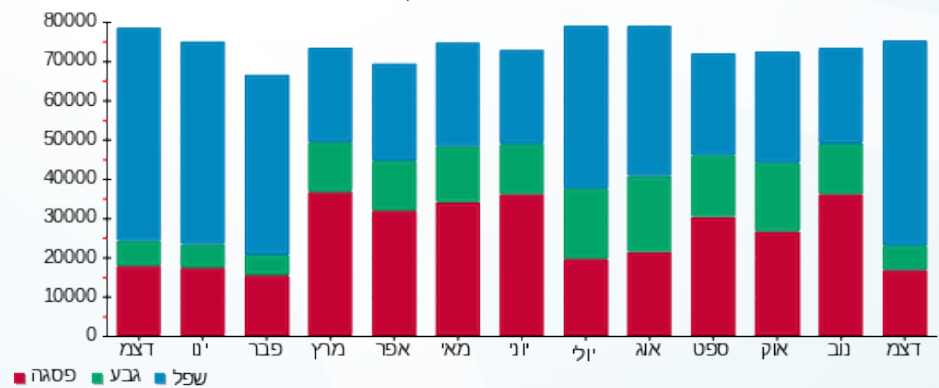

09/01/23 תאריך הפקה: **שם דייר:** ציבורי - לידעה שירותי בית - גרעין 2.5.6 שלב ב משנאי 2
 31/12/22 תאריך קריאה נוכחית: **שם אתר:** קניון רננים
 01/12/22 תאריך קריאה קודמת:

לקוח/ה נכבד/ה, אנו מתכבדים להגיש את חישוב צריכת החשמל לתקופה 01/12/22 - 31/12/22:

ציבורי לידעה שירותי בית גרעין 2.5.6 שלב ב משנאי 2 - 2 (3x160)00017459

סוג תעריף	סוג צריכה	קריאה קודמת	קריאה נוכחית	סה"כ צריכה בקוט"ש	מחיר לקוט"ש בא"ג	סה"כ לתשלום
פרטי חשבון עבור תאריכים:						
		01/12/22	31/12/22			
777	פסגה	473,030.41	474,199.13	1,168.73	103.20	1,206.13 ₪
778	גבע	397,467.48	398,079.57	612.08	62.21	380.78 ₪
779	שפל	848,114.79	852,673.51	4,558.73	37.88	1,726.85 ₪

סה"כ לדייר:

פסגה	גבע	שפל	סה"כ	שיא ביקוש
1,168.73	612.08	4,558.73	6,339.54	9.14
1,206.13 ₪	380.78 ₪	1,726.85 ₪	3,313.75 ₪	

סה"כ צריכה
סה"כ לתשלום

0.00 ₪	תשלום קבוע	
29.82 ₪	תשלום עבור גודל חיבור ב KVA (3x160)	
3,343.57 ₪	סה"כ לתשלום	לא כולל מע"מ

התפלגות חיוב בש"ח לפי תע"ז

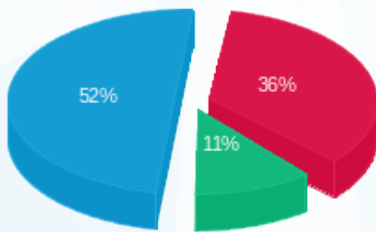

■ פסגה (1,206.13 ₪)
 ■ גבע (380.78 ₪)
 ■ שפל (1,726.85 ₪)

הסטוריית צריכה בקוט"ש

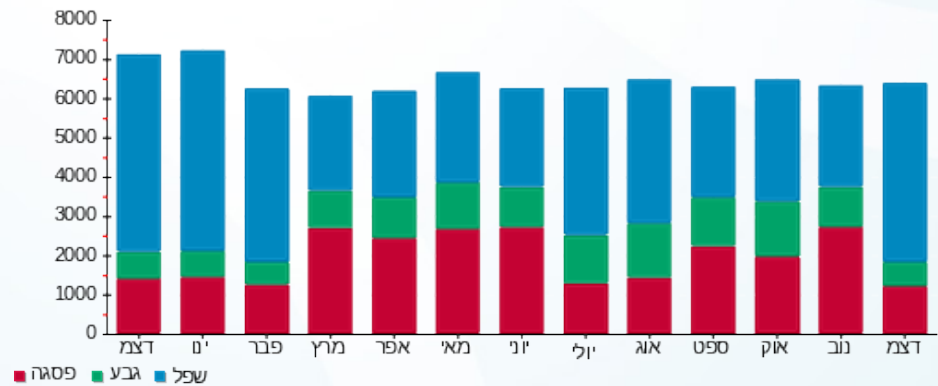

09/01/23

תאריך הפקה:

שם דייר: ציבורי - לידיעה שירותי בית חיוני שלב א משנאי 2
שם אתר: קניון רננים

31/12/22

תאריך קריאה נוכחית:

01/12/22

תאריך קריאה קודמת:

לקוח/ה נכבד/ה, אנו מתכבדים להגיש את חישוב צריכת החשמל לתקופה 01/12/22 - 31/12/22:

ציבורי לידיעה שירותי בית חיוני שלב א משנאי 2 - 1 - 00021921 (0x0)

סוג תעריף	סוג צריכה	קריאה קודמת	קריאה נוכחית	סה"כ צריכה בקוט"ש	מחיר לקוט"ש בא"ג	סה"כ לתשלום
פרטי חשבון עבור תאריכים:						
777	פסגה	01/12/22	31/12/22	8,758.88	103.20	9,039.17 ₪
778	גבע	278,068.86	281,768.71	3,699.85	62.21	2,301.68 ₪
779	שפל	880,617.78	908,648.27	28,030.49	37.88	10,617.95 ₪

סה"כ לדייר:

פסגה	גבע	שפל	סה"כ	שיא ביקוש
8,758.88	3,699.85	28,030.49	40,489.22	81.74
9,039.17 ₪	2,301.68 ₪	10,617.95 ₪	21,958.80 ₪	

סה"כ צריכה

סה"כ לתשלום

0.00 ₪	תשלום קבוע	
0.00 ₪	תשלום עבור גודל חיבור בKVA (0x0)	
21,958.80 ₪	סה"כ לתשלום	לא כולל מע"מ

התפלגות חיוב בש"ח לפי תע"ז

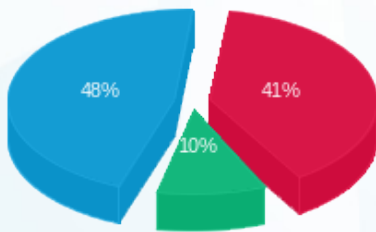

■ פסגה (9,039.17 ₪)
■ גבע (2,301.68 ₪)
■ שפל (10,617.95 ₪)

הסטוריית צריכה בקוט"ש

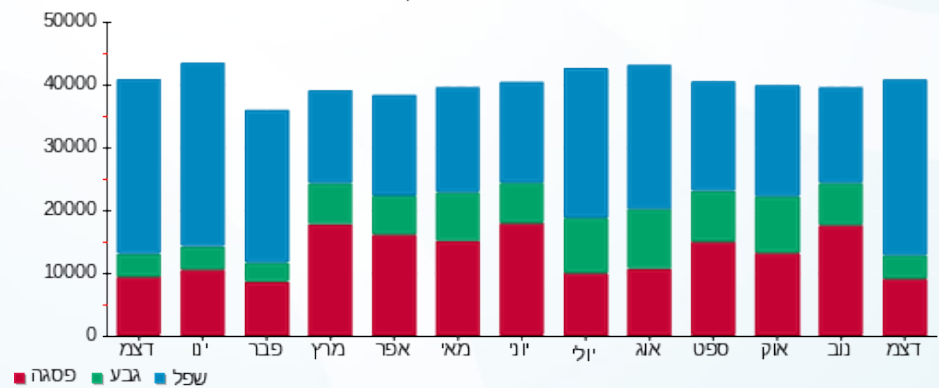

■ פסגה ■ גבע ■ שפל



09/01/23

תאריך הפקדה:

שם דייר: ציבורי - לידיעה שקע שירות שלב ב משנאי 1

31/12/22

תאריך קריאה נוכחית:

שם אתר: קניון רננים

01/12/22

תאריך קריאה קודמת:

לקוח/ה נכבד/ה, אנו מתכבדים להגיש את חישוב צריכת החשמל לתקופה 01/12/22 - 31/12/22:

ציבורי לידיעה שקע שירות שלב ב משנאי 1 - 7 - 00017404(3x40)

סוג תעריף	סוג צריכה	קריאה קודמת	קריאה נוכחית	סה"כ צריכה בקוט"ש	מחיר לקוט"ש בא"ג	סה"כ לתשלום
פרטי חשבון עבור תאריכים:						
777	פסגה	01/12/22	31/12/22	-0.12	103.20	₪ -0.13
778	גבע	4,653.34	4,653.32	-0.03	62.21	₪ -0.02
779	שפל	6,149.29	6,148.99	-0.30	37.88	₪ -0.11

סה"כ לדייר:

פסגה	גבע	שפל	סה"כ	שיא ביקוש
-0.12	-0.03	-0.30	-0.45	0.05
₪ -0.13	₪ -0.02	₪ -0.11	₪ -0.26	

סה"כ צריכה

סה"כ לתשלום

₪ 0.00	תשלום קבוע	
₪ 7.45	תשלום עבור גודל חיבור בKVA (3x40)	
₪ 7.20	סה"כ לתשלום	לא כולל מע"מ

התפלגות חיוב בש"ח לפי תעו"ז

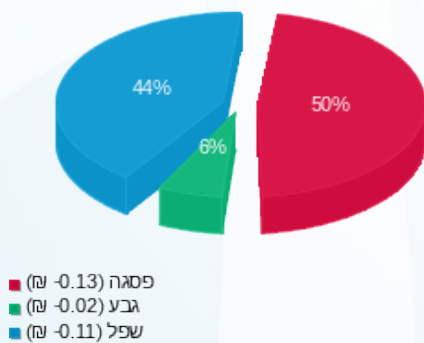

הסטוריית צריכה בקוט"ש

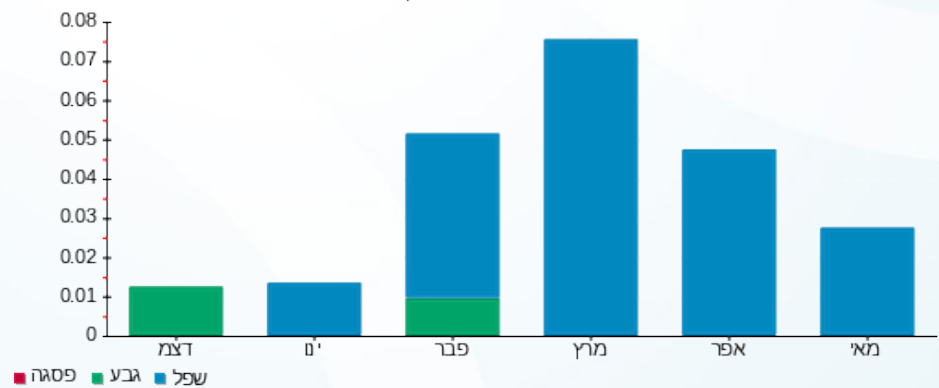

09/01/23 תאריך הפקה:
 31/12/22 תאריך קריאה נוכחית:
 01/12/22 תאריך קריאה קודמת:

שם דייר: ציבורי - מזין לוח - גרעין 10 שלב ב משנאי 2
 שם אתר: קניון רננים

לקוח/ה נכבד/ה, אנו מתכבדים להגיש את חישוב צריכת החשמל לתקופה 01/12/22 - 31/12/22:

לידיעה מזין גרעין 10 לוח ציבורי שלב ב משנאי 2 - 4 - 00017398(3x250)

סוג תעריף	סוג צריכה	קריאה קודמת	קריאה נוכחית	סה"כ צריכה בקוט"ש	מחיר לקוט"ש בא"ג	סה"כ לתשלום
		01/12/22	31/12/22			
777	פסגה	868,009.04	868,009.04	0.00	103.20	0.00 ₪
778	גבע	721,547.50	721,547.57	0.07	62.21	0.04 ₪
779	שפל	466,011.00	466,011.25	0.25	37.88	0.09 ₪

סה"כ לדייר:

פסגה	גבע	שפל	סה"כ	שיא ביקוש
0.00	0.07	0.25	0.32	0.21
0.00 ₪	0.04 ₪	0.09 ₪	0.14 ₪	

סה"כ צריכה
 סה"כ לתשלום

0.00 ₪	תשלום קבוע	
46.59 ₪	תשלום עבור גודל חיבור בKVA (3x250)	
46.73 ₪	סה"כ לתשלום	לא כולל מע"מ

התפלגות חיוב בש"ח לפי תעו"ז

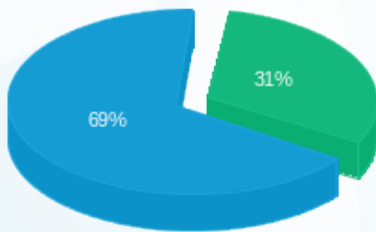

פסגה (0.00 ₪) - 69%
 גבע (0.04 ₪) - 31%

הסטוריית צריכה בקוט"ש

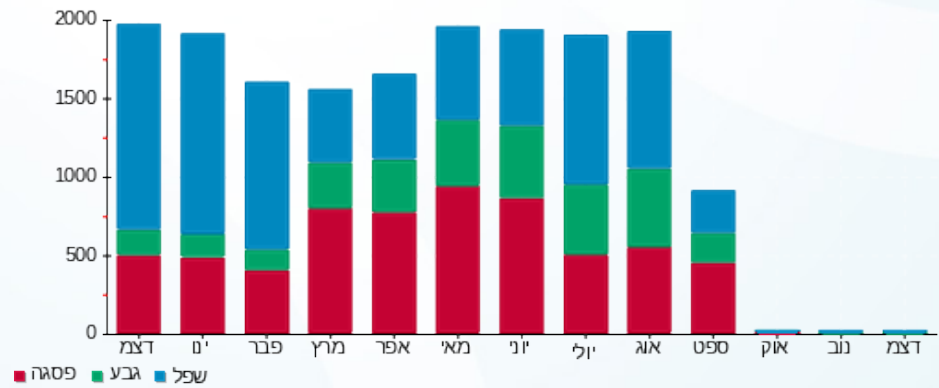



09/01/23

תאריך הפקדה:

שם דייר: צילדרן פלייס

31/12/22

תאריך קריאה נוכחית:

שם אתר: קניון רננים

01/12/22

תאריך קריאה קודמת:

לקוח/ה נכבד/ה, אנו מתכבדים להגיש את חישוב צריכת החשמל לתקופה 01/12/22 - 31/12/22:

צילדרן פלייס - 6 - 00017321(000160x3)

סוג תעריף	סוג צריכה	קריאה קודמת	קריאה נוכחית	סה"כ צריכה בקוט"ש	מחיר לקוט"ש בא"ג	סה"כ לתשלום
פרטי חשבון עבור תאריכים:						
777	פסגה	01/12/22	31/12/22	1,130.94	103.20	1,167.13 ₪
778	גבע	82,321.49	82,482.71	161.23	62.21	100.30 ₪
779	שפל	93,509.11	96,097.42	2,588.30	37.88	980.45 ₪

סה"כ לדייר:

פסגה	גבע	שפל	סה"כ	שיא ביקוש
1,130.94	161.23	2,588.30	3,880.47	22.35
1,167.13 ₪	100.30 ₪	980.45 ₪	2,247.88 ₪	

סה"כ צריכה

סה"כ לתשלום

214.95 ₪	תשלום קבוע	
29.82 ₪	תשלום עבור גודל חיבור בKVA (3x160)	
2,492.65 ₪	סה"כ לתשלום	לא כולל מע"מ

התפלגות חיוב בש"ח לפי תעו"ז

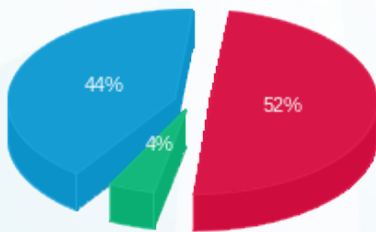

- פסגה (1,167.13 ₪) 52%
- גבע (100.30 ₪) 4%
- שפל (980.45 ₪) 44%

הסטוריית צריכה בקוט"ש

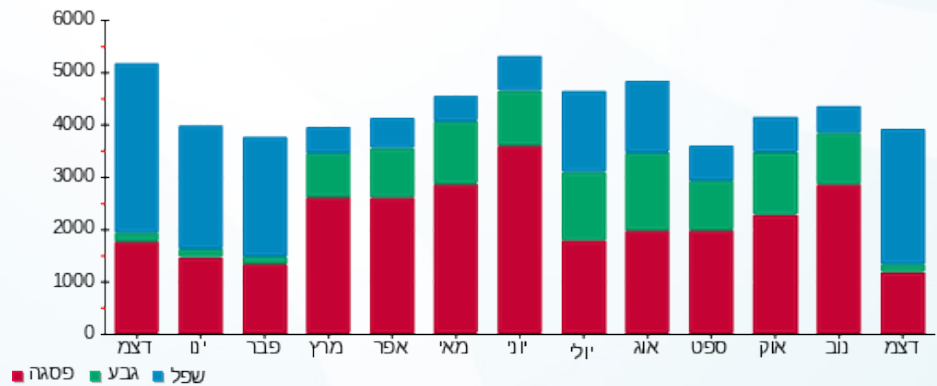



09/01/23

תאריך הפקדה:

שם דייר: קאסטרו
שם אתר: קניון רננים

31/12/22

תאריך קריאה נוכחית:

01/12/22

תאריך קריאה קודמת:

לקוח/ה נכבד/ה, אנו מתכבדים להגיש את חישוב צריכת החשמל לתקופה 01/12/22 - 31/12/22:

קאסטרו - 7 - 00017393 (3x250)

סוג תעריף	סוג צריכה	קריאה קודמת	קריאה נוכחית	סה"כ צריכה בקוט"ש	מחיר לקוט"ש בא"ג	סה"כ לתשלום
		01/12/22	31/12/22			
777	פסגה	526,600.35	532,934.11	6,333.76	103.20	6,536.44 ₪
778	גבע	224,392.58	225,189.01	796.43	62.21	495.46 ₪
779	שפל	233,825.34	245,383.92	11,558.58	37.88	4,378.39 ₪

סה"כ לדייר:

פסגה	גבע	שפל	סה"כ	שיא ביקוש
6,333.76	796.43	11,558.58	18,688.78	59.32
6,536.44 ₪	495.46 ₪	4,378.39 ₪	11,410.29 ₪	

סה"כ צריכה

סה"כ לתשלום

214.95 ₪	תשלום קבוע	
46.59 ₪	תשלום עבור גודל חיבור בKVA (3x250)	
11,671.83 ₪	סה"כ לתשלום	לא כולל מע"מ

התפלגות חיוב בש"ח לפי תעו"ז

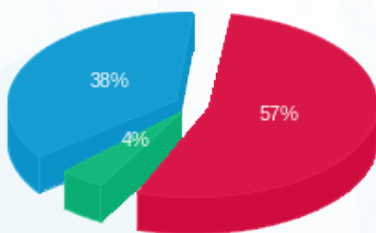

■ פסגה (6,536.44 ₪)
■ גבע (495.46 ₪)
■ שפל (4,378.39 ₪)

הסטוריית צריכה בקוט"ש

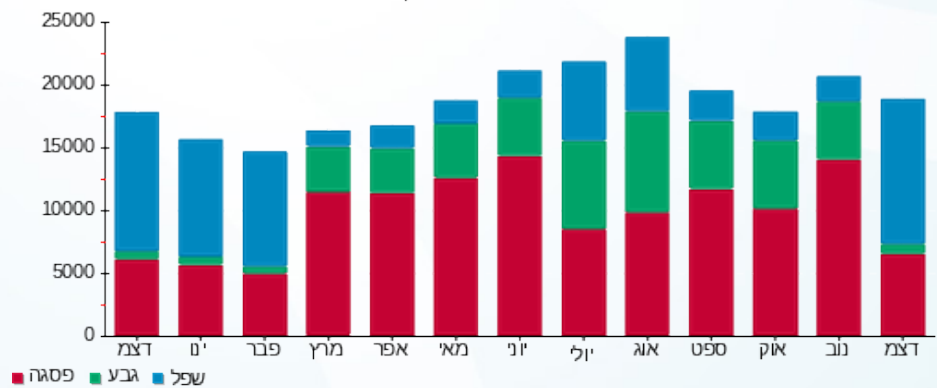



09/01/23 תאריך הפקה:
 31/12/22 תאריך קריאה נוכחית:
 01/12/22 תאריך קריאה קודמת:

שם דייר: קבוצת החלומות - שלב ב משנאי 2
 שם אתר: קניון רננים

לקוח/ה נכבד/ה, אנו מתכבדים להגיש את חישוב צריכת החשמל לתקופה 01/12/22 - 31/12/22:

קבוצת החלומות שלב ב משנאי 2 - 6 - 00017393 (3x63)

סוג תעריף	סוג צריכה	קריאה קודמת	קריאה נוכחית	סה"כ צריכה בקוט"ש	מחיר לקוט"ש בא"ג	סה"כ לתשלום
פרטי חשבון עבור תאריכים:						
777	פסגה	01/12/22	31/12/22	334.49	103.20	345.19 ₪
778	גבע	109,208.56	109,287.78	79.22	62.21	49.28 ₪
779	שפל	80,326.40	80,994.27	667.87	37.88	252.99 ₪

סה"כ לדייר:

פסגה	גבע	שפל	סה"כ	שיא ביקוש
334.49	79.22	667.87	1,081.58	6.07
345.19 ₪	49.28 ₪	252.99 ₪	647.47 ₪	

סה"כ צריכה
 סה"כ לתשלום

214.95 ₪	תשלום קבוע	
11.74 ₪	תשלום עבור גודל חיבור בKVA (3x63)	
874.16 ₪	סה"כ לתשלום	לא כולל מע"מ

התפלגות חיוב בש"ח לפי תעו"ז

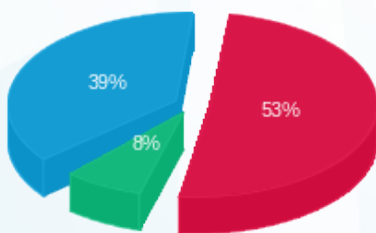

פסגה (345.19 ₪) 39%
 גבע (49.28 ₪) 8%
 שפל (252.99 ₪) 53%

הסטוריית צריכה בקוט"ש

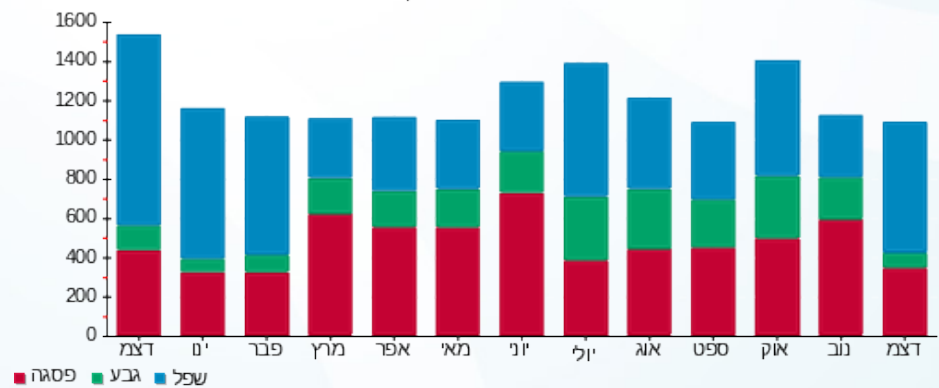



09/01/23

תאריך הפקה:

שם דייר: קולומביה

31/12/22

תאריך קריאה נוכחית:

שם אתר: קניון רננים

01/12/22

תאריך קריאה קודמת:

לקוח/ה נכבד/ה, אנו מתכבדים להגיש את חישוב צריכת החשמל לתקופה 01/12/22 - 31/12/22:

קולומביה - 2 - 14155697(3x100)

סוג תעריף	סוג צריכה	קריאה קודמת	קריאה נוכחית	סה"כ צריכה בקוט"ש	מחיר לקוט"ש בא"ג	סה"כ לתשלום
פרטי חשבון עבור תאריכים:						
777	פסגה	01/12/22	31/12/22	1,074.60	103.20	1,108.99 ₪
778	גבע	36,892.20	36,978.00	85.80	62.21	53.38 ₪
779	שפל	33,850.40	35,363.00	1,512.60	37.88	572.97 ₪

סה"כ לדייר:

פסגה	גבע	שפל	סה"כ	שיא ביקוש
1,074.60	85.80	1,512.60	2,673.00	18.33
1,108.99 ₪	53.38 ₪	572.97 ₪	1,735.34 ₪	

סה"כ צריכה

סה"כ לתשלום

214.95 ₪	תשלום קבוע	
18.64 ₪	תשלום עבור גודל חיבור בKVA (3x100)	
1,968.92 ₪	סה"כ לתשלום	לא כולל מע"מ

התפלגות חיוב בש"ח לפי תע"ז

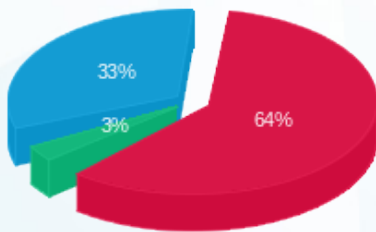

- פסגה (1,108.99 ₪)
- גבע (53.38 ₪)
- שפל (572.97 ₪)

הסטוריית צריכה בקוט"ש

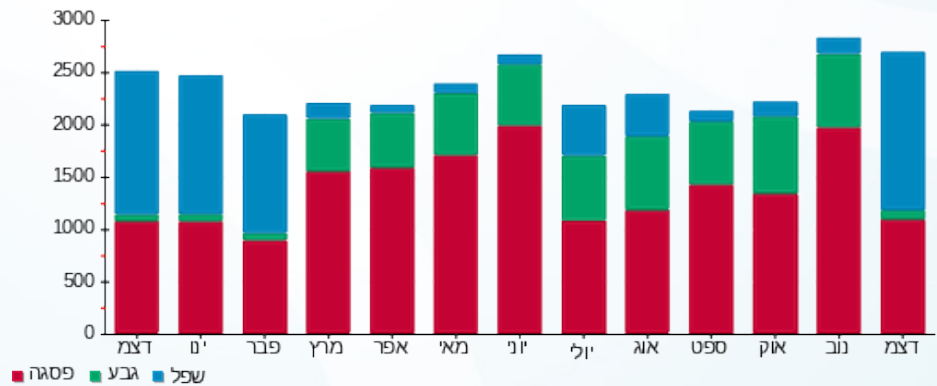

09/01/23 תאריך הפקה:
 31/12/22 תאריך קריאה נוכחית:
 01/12/22 תאריך קריאה קודמת:

שם דייר: קוק סטור - שלב א משנאי 2
 שם אתר: קניון רננים

לקוח/ה נכבד/ה, אנו מתכבדים להגיש את חישוב צריכת החשמל לתקופה 01/12/22 - 31/12/22:

קוק סטור שלב א משנאי 2 - 1 - 00017326(3x63)

סוג תעריף	סוג צריכה	קריאה קודמת	קריאה נוכחית	סה"כ צריכה בקוט"ש	מחיר לקוט"ש בא"ג	סה"כ לתשלום
פרטי חשבון עבור תאריכים:						
777	פסגה	01/12/22	31/12/22	252.15	103.20	260.21 ₪
778	גבע	160,203.26	160,244.27	41.01	62.21	25.51 ₪
779	שפל	137,909.14	138,421.27	512.13	37.88	193.99 ₪

סה"כ לדייר:

פסגה	גבע	שפל	סה"כ	שיא ביקוש
252.15	41.01	512.13	805.29	7.17
260.21 ₪	25.51 ₪	193.99 ₪	479.72 ₪	

סה"כ צריכה
 סה"כ לתשלום

214.95 ₪	תשלום קבוע	
11.74 ₪	תשלום עבור גודל חיבור בKVA (3x63)	
706.41 ₪	סה"כ לתשלום	לא כולל מע"מ

התפלגות חיוב בש"ח לפי תע"ז

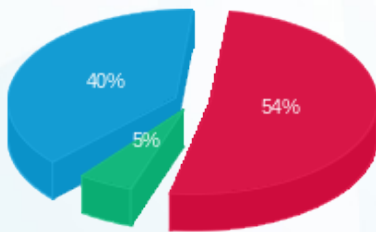

■ פסגה (260.21 ₪)
 ■ גבע (25.51 ₪)
 ■ שפל (193.99 ₪)

הסטוריית צריכה בקוט"ש

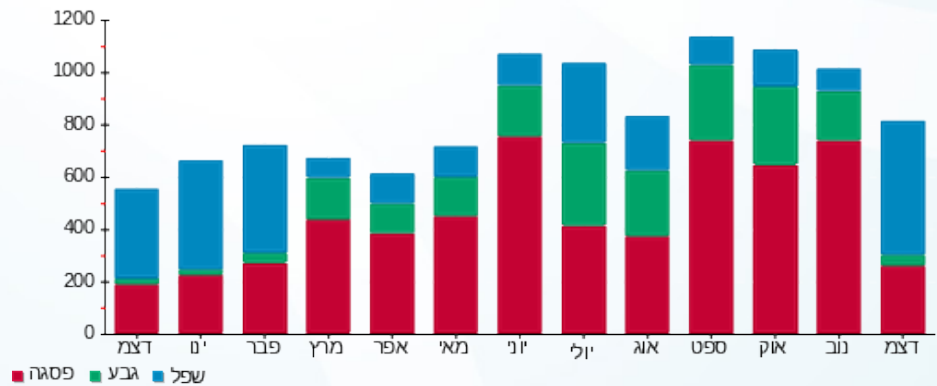



09/01/23

תאריך הפקדה:

שם דייר: קידי סטאר

31/12/22

תאריך קריאה נוכחית:

שם אתר: קניון רננים

01/12/22

תאריך קריאה קודמת:

לקוח/ה נכבד/ה, אנו מתכבדים להגיש את חישוב צריכת החשמל לתקופה 01/12/22 - 31/12/22:

קידי סטאר - 3 - 14155708(3x63)

סוג תעריף	סוג צריכה	קריאה קודמת	קריאה נוכחית	סה"כ צריכה בקוט"ש	מחיר לקוט"ש בא"ג	סה"כ לתשלום
פרטי חשבון עבור תאריכים:						
777	פסגה	01/12/22	31/12/22	412.80	103.20	426.01 ₪
778	גבע	9,844.40	10,018.80	174.40	62.21	108.49 ₪
779	שפל	12,832.40	13,846.40	1,014.00	37.88	384.10 ₪

סה"כ לדייר:

פסגה	גבע	שפל	סה"כ	שיא ביקוש
412.80	174.40	1,014.00	1,601.20	3.11
426.01 ₪	108.49 ₪	384.10 ₪	918.61 ₪	

סה"כ צריכה

סה"כ לתשלום

214.95 ₪	תשלום קבוע	
11.74 ₪	תשלום עבור גודל חיבור בKVA (3x63)	
1,145.30 ₪	סה"כ לתשלום	לא כולל מע"מ

התפלגות חיוב בש"ח לפי תע"ז

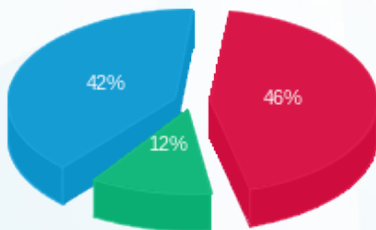

- פסגה (426.01 ₪) - 42%
- גבע (108.49 ₪) - 12%
- שפל (384.10 ₪) - 46%

הסטוריית צריכה בקוט"ש

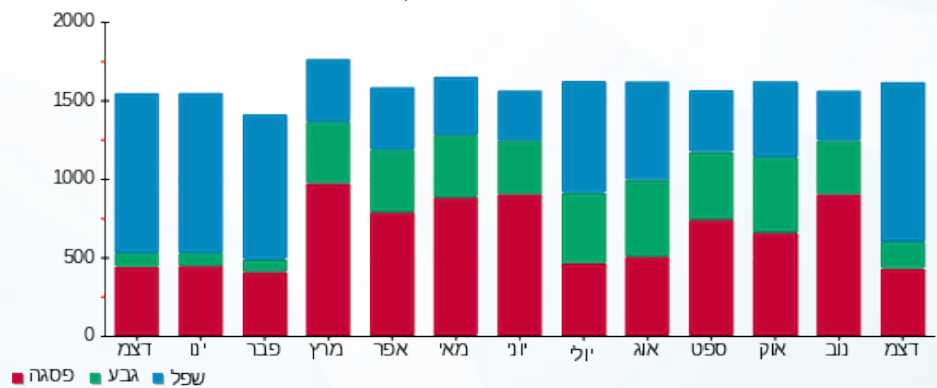



09/01/23

תאריך הפקה:

שם דייר: קפה בליקר בייקרי - שלב ב משנאי 2

31/12/22

תאריך קריאה נוכחית:

שם אתר: קניון רננים

01/12/22

תאריך קריאה קודמת:

לקוח/ה נכבד/ה, אנו מתכבדים להגיש את חישוב צריכת החשמל לתקופה 01/12/22 - 31/12/22:

קפה בליקר בייקרי שלב ב משנאי 2 - 3 - 00017398(3x250)

סוג תעריף	סוג צריכה	קריאה קודמת	קריאה נוכחית	סה"כ צריכה בקוט"ש	מחיר לקוט"ש בא"ג	סה"כ לתשלום
		01/12/22	31/12/22			
777	פסגה	1,552,646.00	1,556,907.75	4,261.76	103.20	4,398.13 ₪
778	גבע	1,142,176.42	1,143,436.24	1,259.81	62.21	783.73 ₪
779	שפל	1,481,948.01	1,492,896.60	10,948.59	37.88	4,147.33 ₪

סה"כ לדייר:

פסגה	גבע	שפל	סה"כ	שיא ביקוש
4,261.76	1,259.81	10,948.59	16,470.16	47.18
4,398.13 ₪	783.73 ₪	4,147.33 ₪	9,329.19 ₪	

סה"כ צריכה

סה"כ לתשלום

214.95 ₪	תשלום קבוע	
46.59 ₪	תשלום עבור גודל חיבור בKVA (3x250)	
9,590.73 ₪	סה"כ לתשלום	לא כולל מע"מ

התפלגות חיוב בש"ח לפי תע"ז

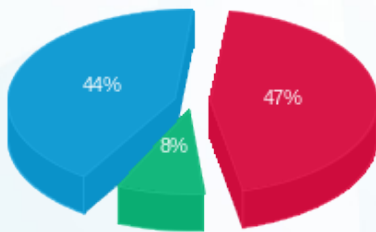

■ פסגה (4,398.13 ₪)
 ■ גבע (783.73 ₪)
 ■ שפל (4,147.33 ₪)

הסטוריית צריכה בקוט"ש

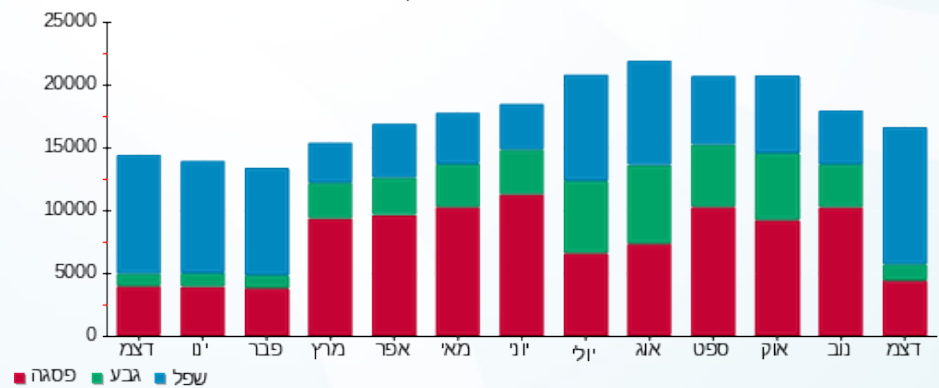



09/01/23

תאריך הפקה:

שם דייר: קפה גרג - מחסן - שלב ב
שם אתר: קניון רננים

31/12/22

תאריך קריאה נוכחית:

01/12/22

תאריך קריאה קודמת:

לקוח/ה נכבד/ה, אנו מתכבדים להגיש את חישוב צריכת החשמל לתקופה 01/12/22 - 31/12/22:
מחסן גרג - 7 - (0x0)18017206

סוג תעריף	סוג צריכה	קריאה קודמת	קריאה נוכחית	סה"כ צריכה בקוט"ש	מחיר לקוט"ש בא"ג	סה"כ לתשלום
			31/12/22	01/12/22	פרטי חשבון עבור תאריכים:	
777	פסגה	75.50	75.75	0.25	103.20	0.26 ₪
778	גבע	34.55	34.55	0.00	62.21	0.00 ₪
779	שפל	97.95	98.00	0.05	37.88	0.02 ₪

מחסן גרג - 8 - (0x0)18017206

סוג תעריף	סוג צריכה	קריאה קודמת	קריאה נוכחית	סה"כ צריכה בקוט"ש	מחיר לקוט"ש בא"ג	סה"כ לתשלום
			31/12/22	01/12/22	פרטי חשבון עבור תאריכים:	
777	פסגה	5,653.80	5,713.10	59.30	103.20	61.20 ₪
778	גבע	3,033.05	3,064.80	31.75	62.21	19.75 ₪
779	שפל	9,373.65	9,609.70	236.05	37.88	89.42 ₪

מחסן גרג - 9 - (0x0)18017206

סוג תעריף	סוג צריכה	קריאה קודמת	קריאה נוכחית	סה"כ צריכה בקוט"ש	מחיר לקוט"ש בא"ג	סה"כ לתשלום
			31/12/22	01/12/22	פרטי חשבון עבור תאריכים:	
777	פסגה	0.15	0.15	0.00	103.20	0.00 ₪
778	גבע	0.00	0.00	0.00	62.21	0.00 ₪
779	שפל	0.00	0.00	0.00	37.88	0.00 ₪

סה"כ לדייר:

פסגה	גבע	שפל	סה"כ	שיא ביקוש
59.55	31.75	236.10	327.40	0.48
₪ 61.46	₪ 19.75	₪ 89.43	₪ 170.64	

סה"כ צריכה
סה"כ לתשלום

38.53 ₪	תשלום קבוע	
0.00 ₪	תשלום עבור גודל חיבור ב KVA (0x0)	
209.17 ₪	סה"כ לתשלום	לא כולל מע"מ





התפלגות חיוב בש"ח לפי תעו"ז

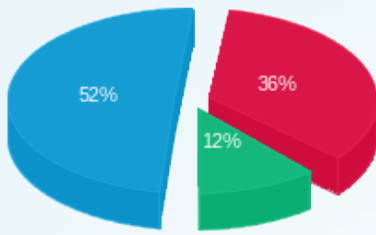

■ פסגה (61.46 ש"ח)
■ גבע (19.75 ש"ח)
■ שפל (89.43 ש"ח)

הסטוריית צריכה בקוט"ש

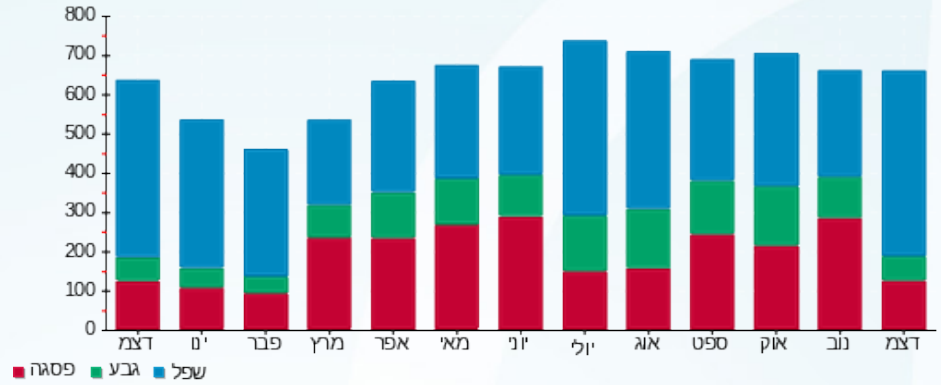

■ פסגה ■ גבע ■ שפל





09/01/23

תאריך הפקה:

שם דייר: קפה גרג חדש - שלב א משנאי 1
שם אתר: קניון רננים

31/12/22

תאריך קריאה נוכחית:

01/12/22

תאריך קריאה קודמת:

לקוח/ה נכבד/ה, אנו מתכבדים להגיש את חישוב צריכת החשמל לתקופה 01/12/22 - 31/12/22:

קפה גרג (חדש) שלב א משנאי 1 - 1 - 00011173 (3x400)

סוג תעריף	סוג צריכה	קריאה קודמת	קריאה נוכחית	סה"כ צריכה בקוט"ש	מחיר לקוט"ש בא"ג	סה"כ לתשלום
פרטי חשבון עבור תאריכים:						
777	פסגה	01/12/22	31/12/22	40.57	103.20	41.87 ₪
778	גבע	850,746.85	850,765.74	18.89	62.21	11.75 ₪
779	שפל	998,996.14	999,177.16	181.02	37.88	68.57 ₪

קפה גרג (חדש) שלב א משנאי 1

הערה	סה"כ לתשלום
חויב בגין צריכה שלא נמדדת	164.00 ₪

סה"כ לדייר:

פסגה	גבע	שפל	סה"כ	שיא ביקוש
40.57	18.89	181.02	240.48	3.06
41.87 ₪	11.75 ₪	68.57 ₪	122.19 ₪	

סה"כ צריכה
סה"כ לתשלום

214.95 ₪	תשלום קבוע	
74.54 ₪	תשלום עבור גודל חיבור בKVA (3x400)	
575.68 ₪	סה"כ לתשלום	לא כולל מע"מ

התפלגות חיוב בש"ח לפי תעו"ז

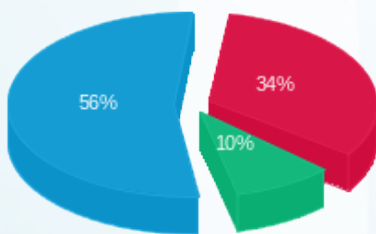

פסגה (41.87 ₪) 56%
גבע (11.75 ₪) 34%
שפל (68.57 ₪) 10%

הסטוריית צריכה בקוט"ש

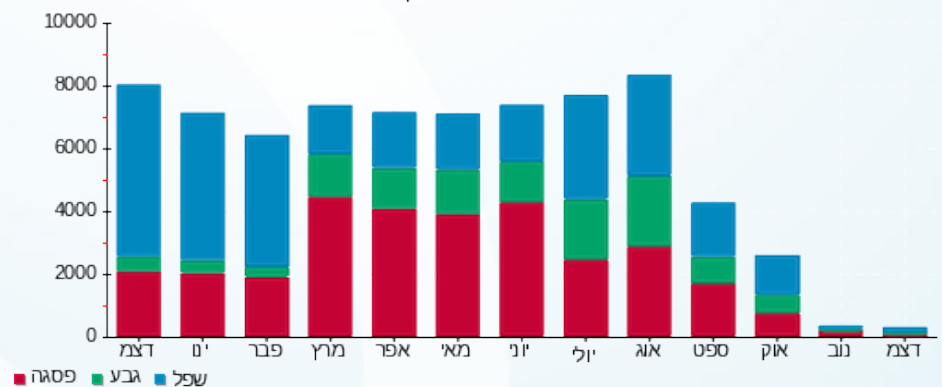

09/01/23

תאריך הפקה:

שם דייר: קר שירותי רפואה - גרעין 10 - שלב ב משנאי 2
שם אתר: קניון רננים

31/12/22

תאריך קריאה נוכחית:

01/12/22

תאריך קריאה קודמת:

לקוח/ה נכבד/ה, אנו מתכבדים להגיש את חישוב צריכת החשמל לתקופה 01/12/22 - 31/12/22:

קר שירותי רפואה - גרעין 10 - שלב ב משנאי 2 - 8 - 00025517 (3x63)

סוג תעריף	סוג צריכה	קריאה קודמת	קריאה נוכחית	סה"כ צריכה בקוט"ש	מחיר לקוט"ש בא"ג	סה"כ לתשלום
פרטי חשבון עבור תאריכים:						
777	פסגה	01/12/22	31/12/22	152,437.59	103.20	261.47 ₪
778	גבע	52,181.13	52,225.36	44.23	62.21	27.52 ₪
779	שפל	71,289.02	71,892.61	603.59	37.88	228.64 ₪

סה"כ לדיר:

פסגה	גבע	שפל	סה"כ	שיא ביקוש
253.36	44.23	603.59	901.18	4.62
261.47 ₪	27.52 ₪	228.64 ₪	517.62 ₪	

סה"כ צריכה
סה"כ לתשלום

214.95 ₪	תשלום קבוע	
11.74 ₪	תשלום עבור גודל חיבור בKVA (3x63)	
744.31 ₪	סה"כ לתשלום	לא כולל מע"מ

התפלגות חיוב בש"ח לפי תע"ז

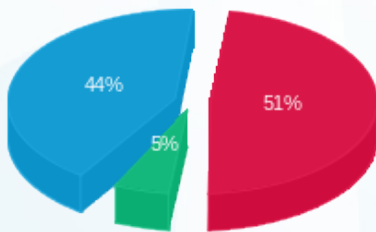

- פסגה (261.47 ₪) - 51%
- גבע (27.52 ₪) - 5%
- שפל (228.64 ₪) - 44%

הסטוריית צריכה בקוט"ש

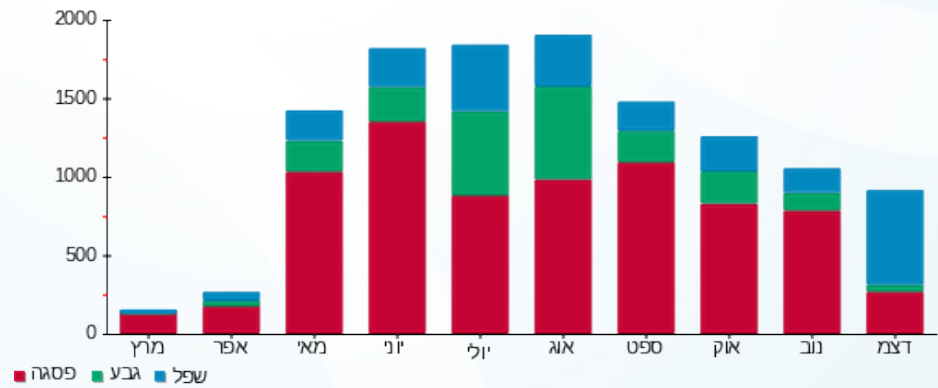

09/01/23 תאריך הפקה:
 31/12/22 תאריך קריאה נוכחית:
 01/12/22 תאריך קריאה קודמת:

שם דייר: קרביץ - שלב א משנאי 2
 שם אתר: קניון רננים

לקוח/ה נכבד/ה, אנו מתכבדים להגיש את חישוב צריכת החשמל לתקופה 01/12/22 - 31/12/22:

קרביץ שלב א משנאי 2 - 4 - 00017326(3x63)

סוג תעריף	סוג צריכה	קריאה קודמת	קריאה נוכחית	סה"כ צריכה בקוט"ש	מחיר לקוט"ש בא"ג	סה"כ לתשלום
פרטי חשבון עבור תאריכים:						
777	פסגה	01/12/22	31/12/22	325.73	103.20	336.15 ₪
778	גבע	263,080.01	263,145.17	65.16	62.21	40.54 ₪
779	שפל	204,422.34	205,071.66	649.32	37.88	245.96 ₪

סה"כ לדייר:

פסגה	גבע	שפל	סה"כ	שיא ביקוש
325.73	65.16	649.32	1,040.21	6.28
₪ 336.15	₪ 40.54	₪ 245.96	₪ 622.65	

סה"כ צריכה
 סה"כ לתשלום

214.95 ₪	תשלום קבוע	
11.74 ₪	תשלום עבור גודל חיבור בKVA (3x63)	
849.34 ₪	סה"כ לתשלום	לא כולל מע"מ

התפלגות חיוב בש"ח לפי תעו"ז

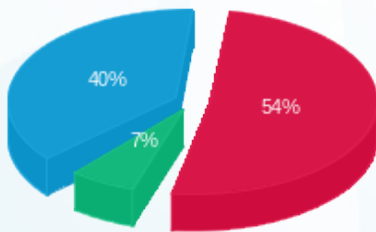

פסגה (₪ 336.15) 54%
 גבע (₪ 40.54) 7%
 שפל (₪ 245.96) 40%

הסטוריית צריכה בקוט"ש

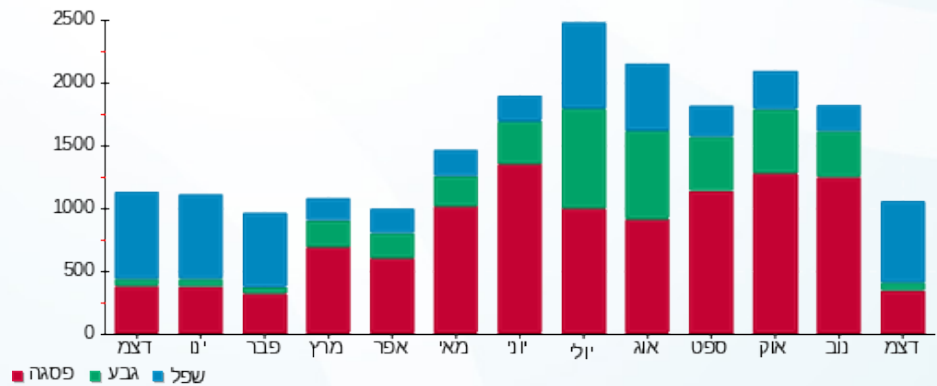



09/01/23 תאריך הפקה:
 31/12/22 תאריך קריאה נוכחית:
 01/12/22 תאריך קריאה קודמת:

שם דייר: קרולינה למקה - שלב ב משנאי 2
 שם אתר: קניון רננים

לקוח/ה נכבד/ה, אנו מתכבדים להגיש את חישוב צריכת החשמל לתקופה 01/12/22 - 31/12/22:

קרולינה למקה שלב ב משנאי 2 - 1 - 00020517 (3x20)

סוג תעריף	סוג צריכה	קריאה קודמת	קריאה נוכחית	סה"כ צריכה בקוט"ש	מחיר לקוט"ש בא"ג	סה"כ לתשלום
פרטי חשבון עבור תאריכים:						
777	פסגה	01/12/22	31/12/22	125.33	103.20	129.34 ₪
778	גבע	6,165.36	6,180.98	15.62	62.21	9.71 ₪
779	שפל	8,786.24	9,006.78	220.54	37.88	83.54 ₪

סה"כ לדייר:

פסגה	גבע	שפל	סה"כ	שיא ביקוש
125.33	15.62	220.54	361.49	1.16
129.34 ₪	9.71 ₪	83.54 ₪	222.60 ₪	

סה"כ צריכה
 סה"כ לתשלום

38.53 ₪	תשלום קבוע	
3.73 ₪	תשלום עבור גודל חיבור בKVA (3x20)	
264.86 ₪	סה"כ לתשלום	לא כולל מע"מ

התפלגות חיוב בש"ח לפי תע"ז

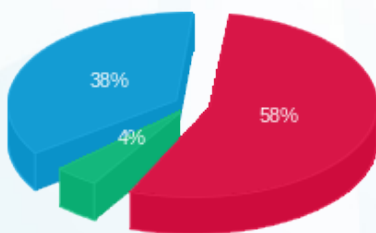

פסגה (129.34 ₪) 58%
 גבע (9.71 ₪) 4%
 שפל (83.54 ₪) 38%

הסטוריית צריכה בקוט"ש

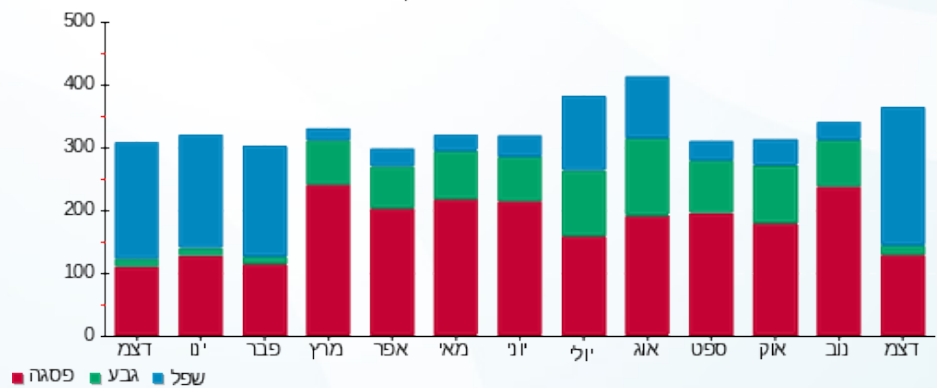



09/01/23

תאריך הפקדה:

שם דייר: קריזי ליין - שלב ב משנאי 1

31/12/22

תאריך קריאה נוכחית:

שם אתר: קניון רננים

01/12/22

תאריך קריאה קודמת:

לקוח/ה נכבד/ה, אנו מתכבדים להגיש את חישוב צריכת החשמל לתקופה 01/12/22 - 31/12/22:

קריזי ליין שלב ב משנאי 1 - 4 - 00017405 (3x63)

סוג תעריף	סוג צריכה	קריאה קודמת	קריאה נוכחית	סה"כ צריכה בקוט"ש	מחיר לקוט"ש בא"ג	סה"כ לתשלום
פרטי חשבון עבור תאריכים:						
777	פסגה	01/12/22	31/12/22	725.22	103.20	748.43 ₪
778	גבע	257,039.94	257,112.96	73.02	62.21	45.43 ₪
779	שפל	169,220.51	170,484.65	1,264.14	37.88	478.86 ₪

סה"כ לדיר:

פסגה	גבע	שפל	סה"כ	שיא ביקוש
725.22	73.02	1,264.14	2,062.38	10.05
748.43 ₪	45.43 ₪	478.86 ₪	1,272.71 ₪	

סה"כ צריכה

סה"כ לתשלום

214.95 ₪	תשלום קבוע	
11.74 ₪	תשלום עבור גודל חיבור בKVA (3x63)	
1,499.40 ₪	סה"כ לתשלום	לא כולל מע"מ

התפלגות חיוב בש"ח לפי תע"ז

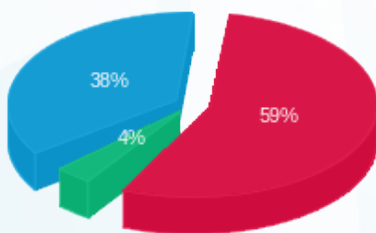

- פסגה (748.43 ₪) - 59%
- גבע (45.43 ₪) - 38%
- שפל (478.86 ₪) - 4%

הסטוריית צריכה בקוט"ש

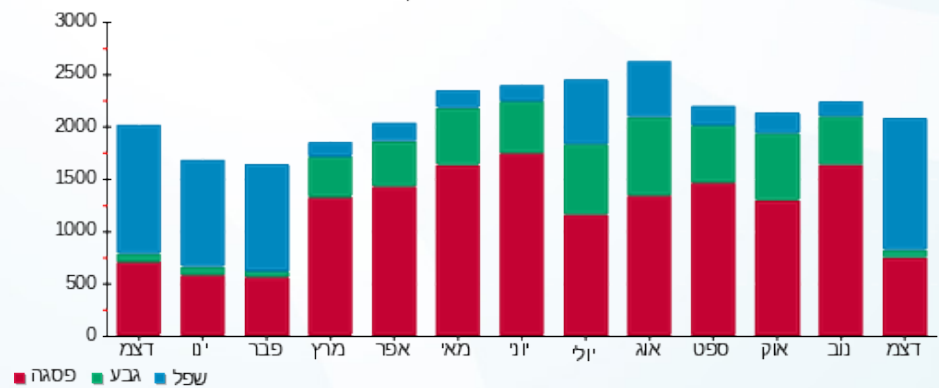

- פסגה
- גבע
- שפל



09/01/23 תאריך הפקה:
 31/12/22 תאריך קריאה נוכחית:
 01/12/22 תאריך קריאה קודמת:

שם דייר: רויילטי - שלב ב משנאי 2
 שם אתר: קניון רננים

לקוח/ה נכבד/ה, אנו מתכבדים להגיש את חישוב צריכת החשמל לתקופה 01/12/22 - 31/12/22:

רויילטי שלב ב משנאי 2 - 6 - 00017456 (3x63)

סוג תעריף	סוג צריכה	קריאה קודמת	קריאה נוכחית	סה"כ צריכה בקוט"ש	מחיר לקוט"ש בא"ג	סה"כ לתשלום
פרטי חשבון עבור תאריכים:						
777	פסגה	01/12/22	31/12/22	223.94	103.20	231.11 ₪
778	גבע	220,990.66	221,025.32	34.66	62.21	21.56 ₪
779	שפל	103,262.14	103,717.97	455.83	37.88	172.67 ₪

סה"כ לדייר:

פסגה	גבע	שפל	סה"כ	שיא ביקוש
223.94	34.66	455.83	714.43	6.01
231.11 ₪	21.56 ₪	172.67 ₪	425.34 ₪	

סה"כ צריכה
 סה"כ לתשלום

214.95 ₪	תשלום קבוע	
11.74 ₪	תשלום עבור גודל חיבור ב KVA (3x63)	
652.03 ₪	סה"כ לתשלום	לא כולל מע"מ

התפלגות חיוב בש"ח לפי תעו"ז

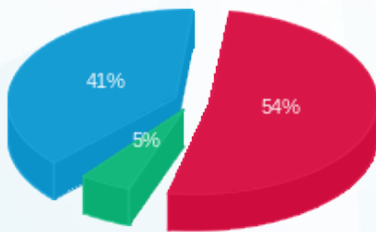

פסגה (231.11 ₪) - 41%
 גבע (21.56 ₪) - 5%
 שפל (172.67 ₪) - 54%

הסטוריית צריכה בקוט"ש

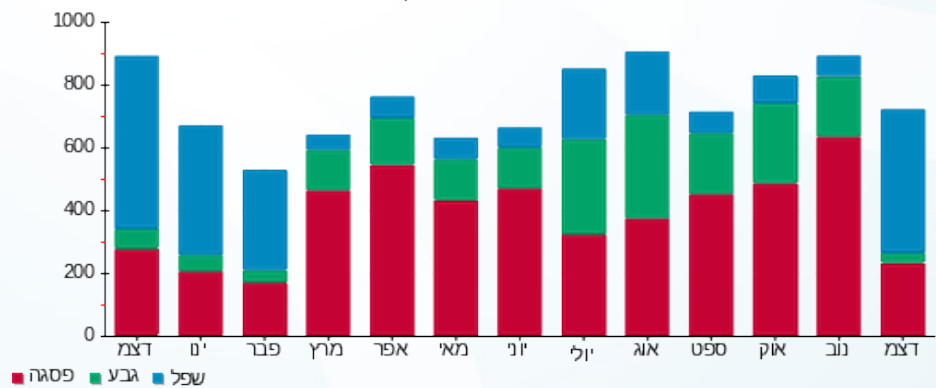

09/01/23

תאריך הפקה:

שם דייר: רולדין - שלב ב משנאי 2

31/12/22

תאריך קריאה נוכחית:

שם אתר: קניון רננים

01/12/22

תאריך קריאה קודמת:

לקוח/ה נכבד/ה, אנו מתכבדים להגיש את חישוב צריכת החשמל לתקופה 01/12/22 - 31/12/22:

רולדין - שלב ב משנאי 2 - 5 - 00017460 (3x160)

סוג תעריף	סוג צריכה	קריאה קודמת	קריאה נוכחית	סה"כ צריכה בקוט"ש	מחיר לקוט"ש בא"ג	סה"כ לתשלום
			31/12/22	01/12/22	פרטי חשבון עבור תאריכים:	
777	פסגה	534,042.66	535,954.39	1,911.73	103.20	1,972.91 ₪
778	גבע	270,675.59	271,595.09	919.50	62.21	572.02 ₪
779	שפל	470,897.98	478,178.26	7,280.28	37.88	2,757.77 ₪

תוספת כסף

תוספת כסף	הערה	סה"כ לתשלום
		258.00 ₪

סה"כ לדייר:

שיא ביקוש	סה"כ	שפל	גבע	פסגה	סה"כ צריכה
37.21	10,111.52	7,280.28	919.50	1,911.73	סה"כ לתשלום
	5,560.70 ₪	2,757.77 ₪	572.02 ₪	1,972.91 ₪	

לא כולל מע"מ	סה"כ לתשלום	תשלום עבור גודל חיבור בKVA (3x160)	תשלום קבוע
	5,629.05 ₪	29.82 ₪	38.53 ₪

התפלגות חיוב בש"ח לפי תעו"ז

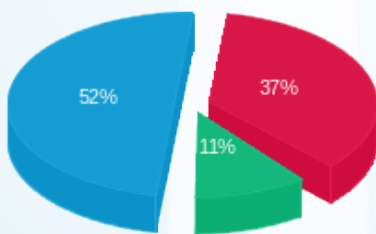

■ פסגה (1,972.91 ₪)
 ■ גבע (572.02 ₪)
 ■ שפל (2,757.77 ₪)

הסטוריית צריכה בקוט"ש

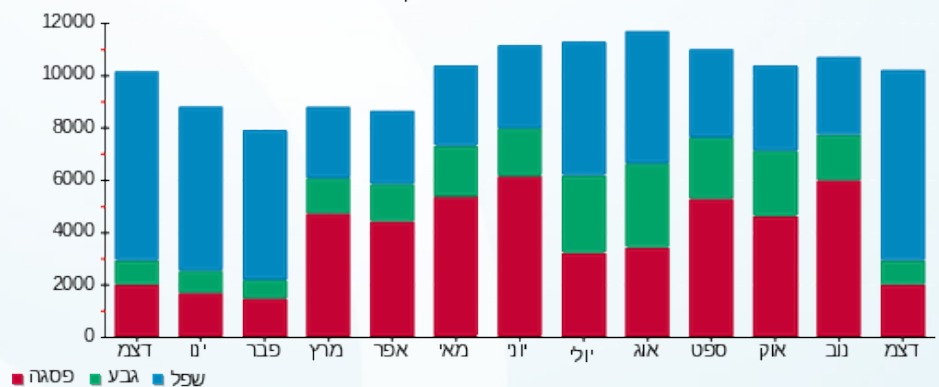

09/01/23 תאריך הפקה:
 31/12/22 תאריך קריאה נוכחית:
 01/12/22 תאריך קריאה קודמת:

שם דייר: רולדין - מחסן - שלב ב משנאי 2
 שם אתר: קניון רננים

לקוח/ה נכבד/ה, אנו מתכבדים להגיש את חישוב צריכת החשמל לתקופה 01/12/22 - 31/12/22:

מחסן רולדין שלב ב משנאי 2 - 3 - 00017401 (3x16)

סוג תעריף	סוג צריכה	קריאה קודמת	קריאה נוכחית	סה"כ צריכה בקוט"ש	מחיר לקוט"ש בא"ג	סה"כ לתשלום
פרטי חשבון עבור תאריכים:						
777	פסגה	01/12/22	31/12/22	265.42	103.20	273.91 ₪
778	גבע	38,214.35	38,348.11	133.76	62.21	83.21 ₪
779	שפל	100,451.09	101,469.42	1,018.33	37.88	385.74 ₪

סה"כ לדייר:

פסגה	גבע	שפל	סה"כ	שיא ביקוש
265.42	133.76	1,018.33	1,417.51	3.00
273.91 ₪	83.21 ₪	385.74 ₪	742.87 ₪	

סה"כ צריכה
 סה"כ לתשלום

214.95 ₪	תשלום קבוע	
2.98 ₪	תשלום עבור גודל חיבור ב KVA (3x16)	
960.80 ₪	סה"כ לתשלום	לא כולל מע"מ

התפלגות חיוב בש"ח לפי תעו"ז

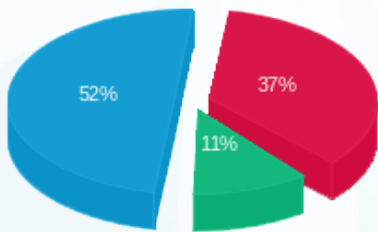

■ פסגה (273.91 ₪)
 ■ גבע (83.21 ₪)
 ■ שפל (385.74 ₪)

הסטוריית צריכה בקוט"ש

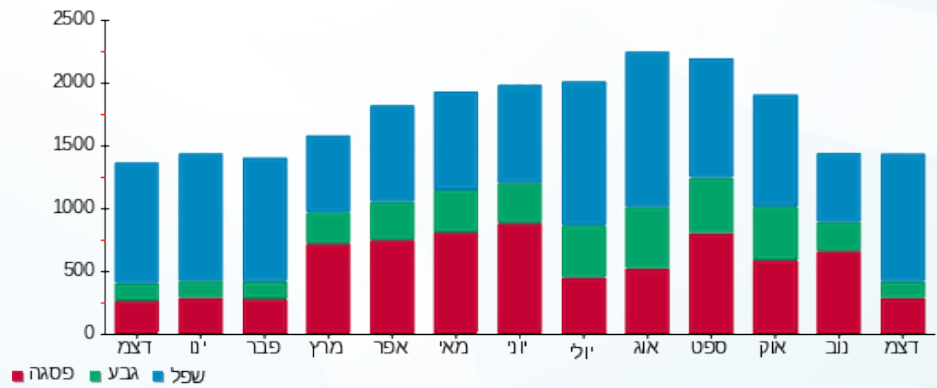



09/01/23

תאריך הפקדה:

שם דייר: רון פון - מעבדה - שלב א משנאי 2
שם אתר: קניון רננים

31/12/22

תאריך קריאה נוכחית:

01/12/22

תאריך קריאה קודמת:

לקוח/ה נכבד/ה, אנו מתכבדים להגיש את חישוב צריכת החשמל לתקופה 01/12/22 - 31/12/22:

רון פון - מעבדה שלב א משנאי 2 - 2 - (3x63)00010933

סוג תעריף	סוג צריכה	קריאה קודמת	קריאה נוכחית	סה"כ צריכה בקוט"ש	מחיר לקוט"ש בא"ג	סה"כ לתשלום
פרטי חשבון עבור תאריכים:						
777	פסגה	01/12/22	31/12/22	138,488.18	103.20	138,421.52
778	גבע	130,886.92	130,899.80	12.88	62.21	130,886.92
779	שפל	116,204.62	116,337.16	132.54	37.88	116,204.62

סה"כ לדייר:

פסגה	גבע	שפל	סה"כ	שיא ביקוש
66.65	12.88	132.54	212.07	2.81
138,421.52	130,886.92	116,204.62	127.00	

סה"כ צריכה

סה"כ לתשלום

38.53	תשלום קבוע	
11.74	תשלום עבור גודל חיבור בKVA (3x63)	
177.28	סה"כ לתשלום	לא כולל מע"מ

התפלגות חיוב בש"ח לפי תע"ז

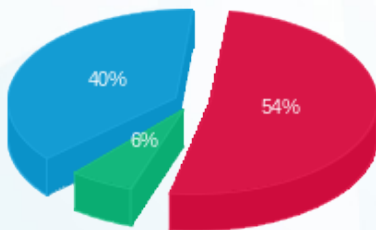

■ פסגה (68.79 ₪)
■ גבע (8.01 ₪)
■ שפל (50.21 ₪)

הסטוריית צריכה בקוט"ש

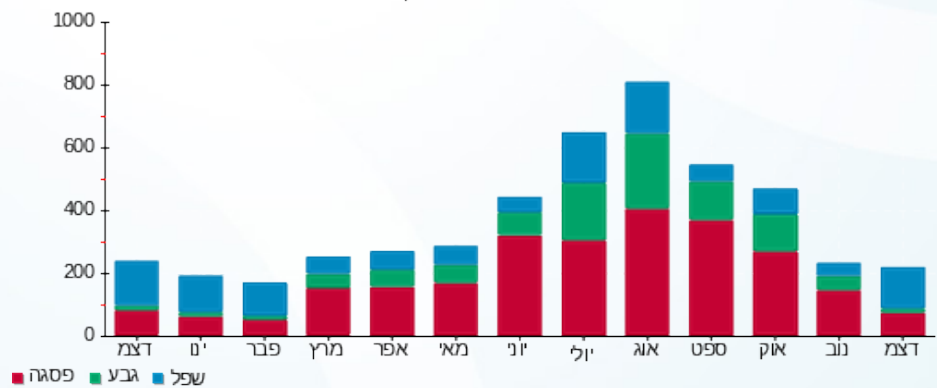

09/01/23 תאריך הפקה:
 31/12/22 תאריך קריאה נוכחית:
 01/12/22 תאריך קריאה קודמת:

שם דייר: רוני קהאן - דוכן - שלב א משנאי 2
 שם אתר: קניון רננים

לקוח/ה נכבד/ה, אנו מתכבדים להגיש את חישוב צריכת החשמל לתקופה 01/12/22 - 31/12/22:

רוני קהאן - דוכן - שלב א משנאי 2 - 7 - 00015821 (3x25)

סוג תעריף	סוג צריכה	קריאה קודמת	קריאה נוכחית	סה"כ צריכה בקוט"ש	מחיר לקוט"ש בא"ג	סה"כ לתשלום
		01/12/22	31/12/22			
777	פסגה	13,751.96	13,882.22	130.26	103.20	134.43 ₪
778	גבע	7,329.73	7,359.40	29.67	62.21	18.46 ₪
779	שפל	19,319.97	19,609.19	289.22	37.88	109.56 ₪

סה"כ לדיר:

פסגה	גבע	שפל	סה"כ	שיא ביקוש
130.26	29.67	289.22	449.15	0.99
134.43 ₪	18.46 ₪	109.56 ₪	262.45 ₪	

סה"כ צריכה
 סה"כ לתשלום

214.95 ₪	תשלום קבוע	
4.66 ₪	תשלום עבור גודל חיבור בKVA (3x25)	
482.05 ₪	סה"כ לתשלום	לא כולל מע"מ

התפלגות חיוב בש"ח לפי תעו"ז

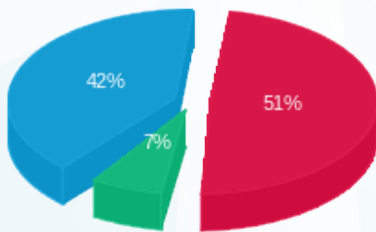

■ פסגה (134.43 ₪)
 ■ גבע (18.46 ₪)
 ■ שפל (109.56 ₪)

הסטוריית צריכה בקוט"ש

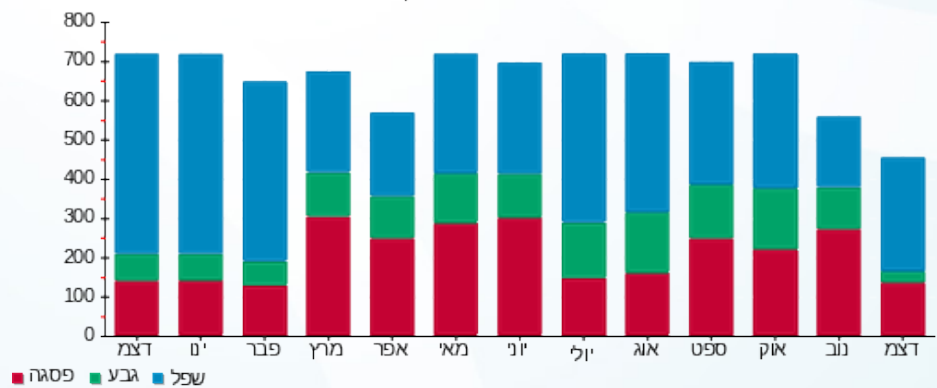

09/01/23 תאריך הפקה:
 31/12/22 תאריך קריאה נוכחית:
 01/12/22 תאריך קריאה קודמת:

שם דייר: רונית רפאל - שלב ב משנאי 1
 שם אתר: קניון רננים

לקוח/ה נכבד/ה, אנו מתכבדים להגיש את חישוב צריכת החשמל לתקופה 01/12/22 - 31/12/22:

רונית רפאל שלב ב משנאי 1 - 6 - 00017320(3x250)

סוג תעריף	סוג צריכה	קריאה קודמת	קריאה נוכחית	סה"כ צריכה בקוט"ש	מחיר לקוט"ש בא"ג	סה"כ לתשלום
פרטי חשבון עבור תאריכים:						
		01/12/22	31/12/22			
777	פסגה	490,946.90	492,076.77	1,129.88	103.20	1,166.03 ₪
778	גבע	156,092.36	156,565.37	473.00	62.21	294.26 ₪
779	שפל	190,848.59	193,932.53	3,083.94	37.88	1,168.20 ₪

סה"כ לדייר:

פסגה	גבע	שפל	סה"כ	שיא ביקוש
1,129.88	473.00	3,083.94	4,686.82	19.27
1,166.03 ₪	294.26 ₪	1,168.20 ₪	2,628.48 ₪	

סה"כ צריכה
 סה"כ לתשלום

214.95 ₪	תשלום קבוע	
46.59 ₪	תשלום עבור גודל חיבור בKVA (3x250)	
2,890.02 ₪	סה"כ לתשלום	לא כולל מע"מ

התפלגות חיוב בש"ח לפי תעו"ז

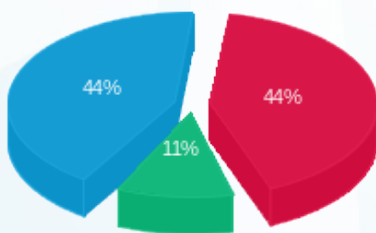

■ פסגה (1,166.03 ₪)
 ■ גבע (294.26 ₪)
 ■ שפל (1,168.20 ₪)

הסטוריית צריכה בקוט"ש

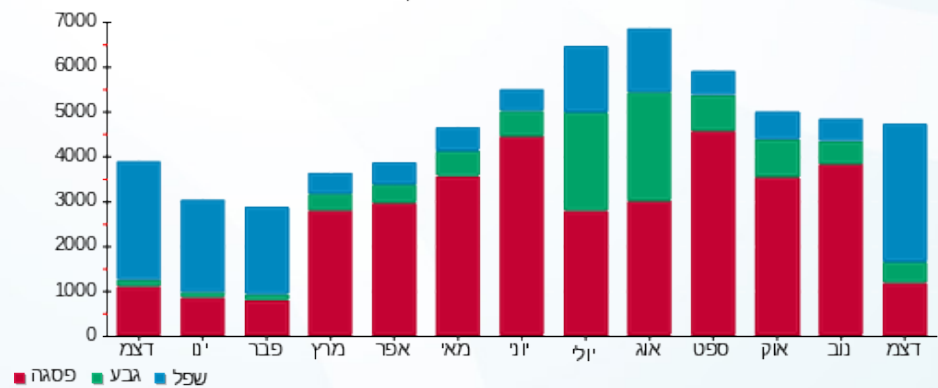

09/01/23 תאריך הפקה:
 31/12/22 תאריך קריאה נוכחית:
 01/12/22 תאריך קריאה קודמת:

שם דייר: רי בר - דוכן - שלב ב משנאי 1
 שם אתר: קניון רננים

לקוח/ה נכבד/ה, אנו מתכבדים להגיש את חישוב צריכת החשמל לתקופה 01/12/22 - 31/12/22:

רי בר - דוכן - שלב ב משנאי 1 - 6 - 00017404(3x63)

סוג תעריף	סוג צריכה	קריאה קודמת	קריאה נוכחית	סה"כ צריכה בקוט"ש	מחיר לקוט"ש בא"ג	סה"כ לתשלום
פרטי חשבון עבור תאריכים:						
		01/12/22	31/12/22			
777	פסגה	320,565.68	320,885.95	320.27	103.20	330.51 ₪
778	גבע	247,817.67	247,938.22	120.55	62.21	75.00 ₪
779	שפל	154,358.76	155,357.52	998.76	37.88	378.33 ₪

סה"כ לדייר:

פסגה	גבע	שפל	סה"כ	שיא ביקוש
320.27	120.55	998.76	1,439.58	4.13
330.51 ₪	75.00 ₪	378.33 ₪	783.84 ₪	

סה"כ צריכה
 סה"כ לתשלום

214.95 ₪	תשלום קבוע	
11.74 ₪	תשלום עבור גודל חיבור בKVA (3x63)	
1,010.53 ₪	סה"כ לתשלום	לא כולל מע"מ

התפלגות חיוב בש"ח לפי תע"ז

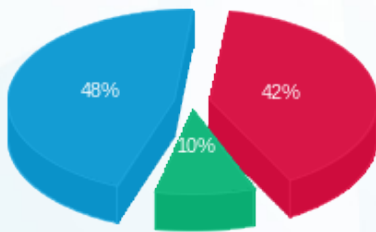

■ פסגה (330.51 ₪)
 ■ גבע (75.00 ₪)
 ■ שפל (378.33 ₪)

הסטוריית צריכה בקוט"ש

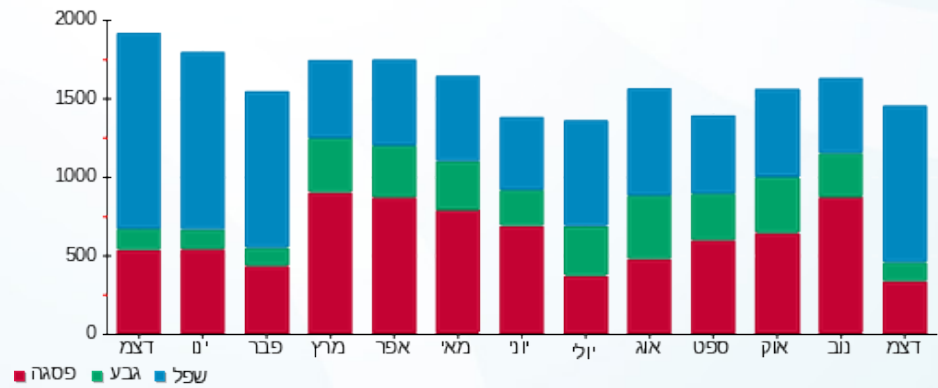



09/01/23

תאריך הפקדה:

שם דייר: רי בר - מחסן - שלב ב

31/12/22

תאריך קריאה נוכחית:

שם אתר: קניון רננים

01/12/22

תאריך קריאה קודמת:

לקוח/ה נכבד/ה, אנו מתכבדים להגיש את חישוב צריכת החשמל לתקופה 01/12/22 - 31/12/22:

רי בר - מחסן - 12 - 18017206(0x0)

סוג תעריף	סוג צריכה	קריאה קודמת	קריאה נוכחית	סה"כ צריכה בקוט"ש	מחיר לקוט"ש בא"ג	סה"כ לתשלום
פרטי חשבון עבור תאריכים:						
777	פסגה	01/12/22	31/12/22	69.35	103.20	71.57 ₪
778	גבע	6,219.40	6,250.50	31.10	62.21	19.35 ₪
779	שפל	13,143.35	13,393.50	250.15	37.88	94.76 ₪

סה"כ לדייר:

פסגה	גבע	שפל	סה"כ	שיא ביקוש
69.35	31.10	250.15	350.60	1.90
71.57 ₪	19.35 ₪	94.76 ₪	185.67 ₪	

סה"כ צריכה

סה"כ לתשלום

38.53 ₪	תשלום קבוע	
0.00 ₪	תשלום עבור גודל חיבור בKVA (0x0)	
224.20 ₪	סה"כ לתשלום	לא כולל מע"מ

התפלגות חיוב בש"ח לפי תעו"ז

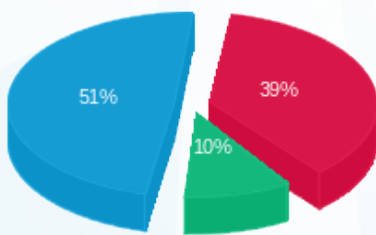

■ פסגה (71.57 ₪)
■ גבע (19.35 ₪)
■ שפל (94.76 ₪)

הסטוריית צריכה בקוט"ש

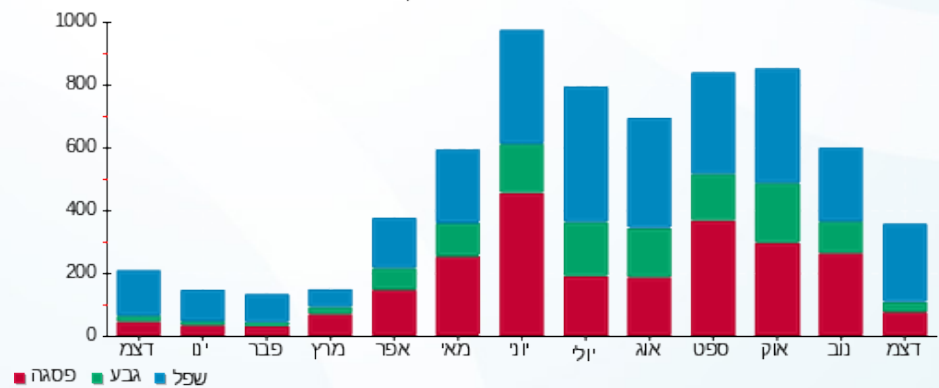



09/01/23

תאריך הפקה:

שם דייר: רימונים - שלב ב משנאי 2

31/12/22

תאריך קריאה נוכחית:

שם אתר: קניון רננים

01/12/22

תאריך קריאה קודמת:

לקוח/ה נכבד/ה, אנו מתכבדים להגיש את חישוב צריכת החשמל לתקופה 01/12/22 - 31/12/22:

רימונים שלב ב משנאי 2 - 7 - 00017460(3x100)

סוג תעריף	סוג צריכה	קריאה קודמת	קריאה נוכחית	סה"כ צריכה בקוט"ש	מחיר לקוט"ש בא"ג	סה"כ לתשלום
פרטי חשבון עבור תאריכים:						
		01/12/22	31/12/22			
777	פסגה	410,663.29	411,247.84	584.55	103.20	603.25 ₪
778	גבע	269,894.70	269,944.65	49.94	62.21	31.07 ₪
779	שפל	197,826.03	198,737.70	911.66	37.88	345.34 ₪

סה"כ לדיר:

פסגה	גבע	שפל	סה"כ	שיא ביקוש
584.55	49.94	911.66	1,546.15	9.69
603.25 ₪	31.07 ₪	345.34 ₪	979.66 ₪	

סה"כ צריכה

סה"כ לתשלום

214.95 ₪	תשלום קבוע	
18.64 ₪	תשלום עבור גודל חיבור בKVA (3x100)	
1,213.24 ₪	סה"כ לתשלום	לא כולל מע"מ

התפלגות חיוב בש"ח לפי תעו"ז

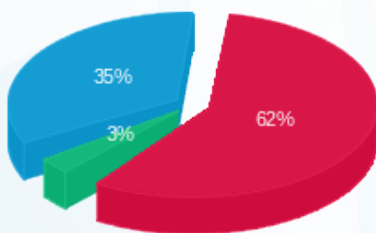

- פסגה (603.25 ₪) - 62%
- גבע (31.07 ₪) - 3%
- שפל (345.34 ₪) - 35%

הסטוריית צריכה בקוט"ש

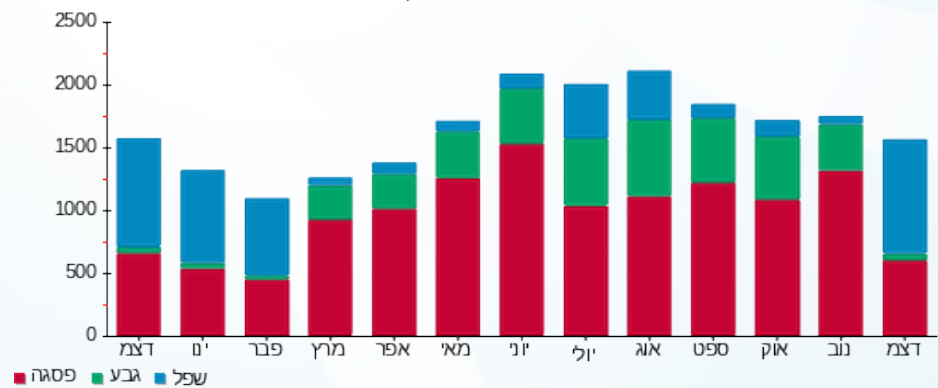



09/01/23

תאריך הפקדה:

שם דייר: רנואר - שלב ב משנאי 2

31/12/22

תאריך קריאה נוכחית:

שם אתר: קניון רננים

01/12/22

תאריך קריאה קודמת:

לקוח/ה נכבד/ה, אנו מתכבדים להגיש את חישוב צריכת החשמל לתקופה 01/12/22 - 31/12/22:

שלב ב משנאי 2 - 3 - 00022447(3x160)

סוג תעריף	סוג צריכה	קריאה קודמת	קריאה נוכחית	סה"כ צריכה בקוט"ש	מחיר לקוט"ש בא"ג	סה"כ לתשלום
פרטי חשבון עבור תאריכים:						
777	פסגה	01/12/22	31/12/22	3,116.81	103.20	3,216.55 ₪
778	גבע	551,634.51	551,907.37	272.85	62.21	169.74 ₪
779	שפל	654,078.91	659,019.65	4,940.75	37.88	1,871.56 ₪

סה"כ לדייר:

פסגה	גבע	שפל	סה"כ	שיא ביקוש
3,116.81	272.85	4,940.75	8,330.42	53.58
3,216.55 ₪	169.74 ₪	1,871.56 ₪	5,257.85 ₪	

סה"כ צריכה

סה"כ לתשלום

214.95 ₪	תשלום קבוע	
29.82 ₪	תשלום עבור גודל חיבור בKVA (3x160)	
5,502.62 ₪	סה"כ לתשלום	לא כולל מע"מ

התפלגות חיוב בש"ח לפי תע"ז

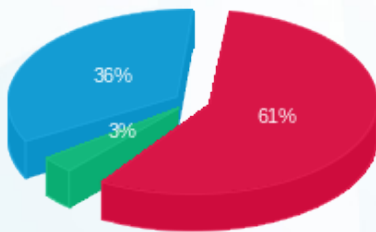

■ פסגה (3,216.55 ₪)
■ גבע (169.74 ₪)
■ שפל (1,871.56 ₪)

הסטוריית צריכה בקוט"ש

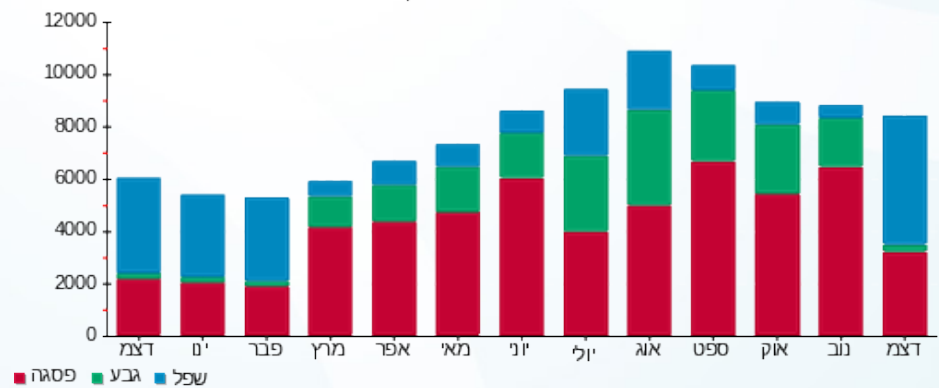



09/01/23

תאריך הפקה:

שם דייר: רשת משחקיות פעלתון 1 - שלב ב משנאי 2
שם אתר: קניון רננים

31/12/22

תאריך קריאה נוכחית:

01/12/22

תאריך קריאה קודמת:

לקוח/ה נכבד/ה, אנו מתכבדים להגיש את חישוב צריכת החשמל לתקופה 01/12/22 - 31/12/22:

רשת משחקיות פעלתון שלב ב משנאי 2 - 5 - 00017456 (3x63)

סוג תעריף	סוג צריכה	קריאה קודמת	קריאה נוכחית	סה"כ צריכה בקוט"ש	מחיר לקוט"ש בא"ג	סה"כ לתשלום
פרטי חשבון עבור תאריכים:						
777	פסגה	01/12/22	31/12/22	1,082.10	103.20	1,116.73 ₪
778	גבע	210,146.83	210,398.63	251.80	62.21	156.65 ₪
779	שפל	269,224.05	271,652.26	2,428.21	37.88	919.81 ₪

סה"כ לדייר:

פסגה	גבע	שפל	סה"כ	שיא ביקוש
1,082.10	251.80	2,428.21	3,762.12	13.83
1,116.73 ₪	156.65 ₪	919.81 ₪	2,193.18 ₪	

סה"כ צריכה

סה"כ לתשלום

214.95 ₪	תשלום קבוע	
11.74 ₪	תשלום עבור גודל חיבור ב KVA (3x63)	
2,419.87 ₪	סה"כ לתשלום	לא כולל מע"מ

התפלגות חיוב בש"ח לפי תעו"ז

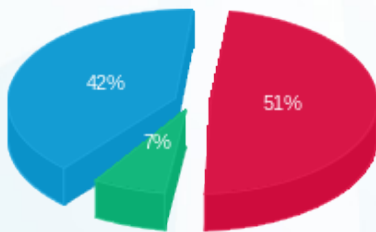

פסגה (1,116.73 ₪) 51%
גבע (156.65 ₪) 7%
שפל (919.81 ₪) 42%

הסטוריית צריכה בקוט"ש

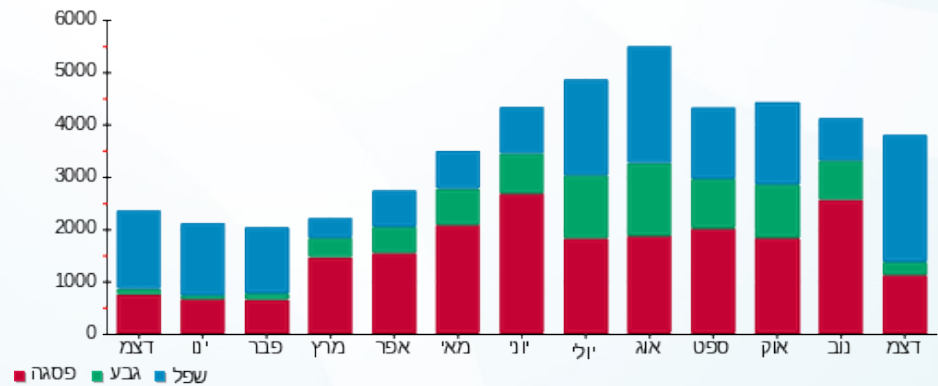

09/01/23

תאריך הפקה:

שם דייר: רשת משחקיות פעלתון 2 - שלב ב משנאי 2
שם אתר: קניון רננים

31/12/22

תאריך קריאה נוכחית:

01/12/22

תאריך קריאה קודמת:

לקוח/ה נכבד/ה, אנו מתכבדים להגיש את חישוב צריכת החשמל לתקופה 01/12/22 - 31/12/22:

רשת משחקיות פעלתון שלב ב משנאי 2 - 4 - 00017401 (3x63)

סוג תעריף	סוג צריכה	קריאה קודמת	קריאה נוכחית	סה"כ צריכה בקוט"ש	מחיר לקוט"ש בא"ג	סה"כ לתשלום
		01/12/22	31/12/22			
777	פסגה	27,811.70	27,938.63	126.93	103.20	130.99 ₪
778	גבע	17,244.12	17,300.93	56.81	62.21	35.34 ₪
779	שפל	22,587.50	22,931.01	343.51	37.88	130.12 ₪

סה"כ לדייר:

פסגה	גבע	שפל	סה"כ	שיא ביקוש
126.93	56.81	343.51	527.25	5.03
130.99 ₪	35.34 ₪	130.12 ₪	296.45 ₪	

סה"כ צריכה

סה"כ לתשלום

38.53 ₪	תשלום קבוע	
11.74 ₪	תשלום עבור גודל חיבור ב KVA (3x63)	
346.72 ₪	סה"כ לתשלום	לא כולל מע"מ

התפלגות חיוב בש"ח לפי תעו"ז

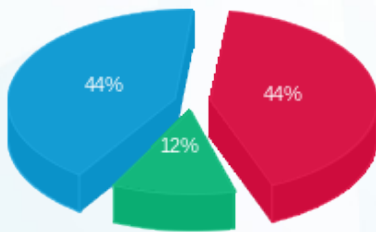

- פסגה (130.99 ₪) 44%
- גבע (35.34 ₪) 12%
- שפל (130.12 ₪) 44%

הסטוריית צריכה בקוט"ש

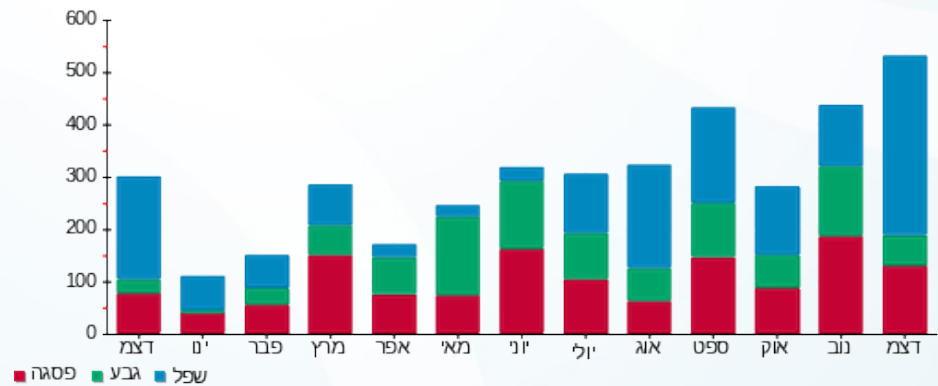

09/01/23 תאריך הפקה:
 31/12/22 תאריך קריאה נוכחית:
 01/12/22 תאריך קריאה קודמת:

שם דייר: שופרסל ביג - משנאי 10
 שם אתר: קניון רננים

לקוח/ה נכבד/ה, אנו מתכבדים להגיש את חישוב צריכת החשמל לתקופה 01/12/22 - 31/12/22:

שופרסל ביג - משנאי 10 - 1 - 00012843(3x2500)

סוג תעריף	סוג צריכה	קריאה קודמת	קריאה נוכחית	סה"כ צריכה בקוט"ש	מחיר לקוט"ש בא"ג	סה"כ לתשלום
		01/12/22	31/12/22			
777	פסגה	24,510,565.00	24,536,957.80	26,392.80	103.20	27,237.37 ₪
778	גבע	21,180,474.45	21,193,566.90	13,092.45	62.21	8,144.81 ₪
779	שפל	24,064,934.95	24,159,068.25	94,133.30	37.88	35,657.69 ₪

סה"כ לדייר:

פסגה	גבע	שפל	סה"כ	שיא ביקוש
26,392.80	13,092.45	94,133.30	133,618.55	265.20
27,237.37 ₪	8,144.81 ₪	35,657.69 ₪	71,039.88 ₪	

סה"כ צריכה
סה"כ לתשלום

214.95 ₪	תשלום קבוע	
465.89 ₪	תשלום עבור גודל חיבור בKVA (3x2500)	
71,720.72 ₪	סה"כ לתשלום	לא כולל מע"מ

התפלגות חיוב בש"ח לפי תע"ז

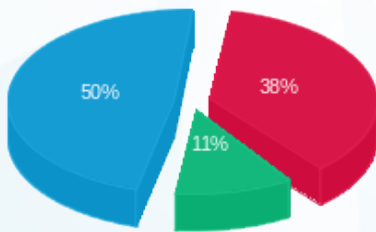

■ פסגה (27,237.37 ₪)
 ■ גבע (8,144.81 ₪)
 ■ שפל (35,657.69 ₪)

הסטוריית צריכה בקוט"ש

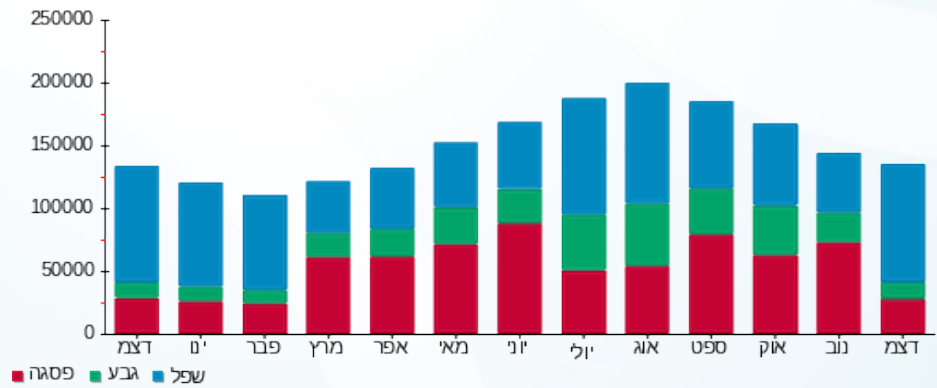



09/01/23

תאריך הפקדה:

שם דייר: שוקה - שלב א משנאי 1

31/12/22

תאריך קריאה נוכחית:

שם אתר: קניון רננים

01/12/22

תאריך קריאה קודמת:

לקוח/ה נכבד/ה, אנו מתכבדים להגיש את חישוב צריכת החשמל לתקופה 01/12/22 - 31/12/22:

שוקה שלב א משנאי 1 - 2 - 00017327 (3x63)

סוג תעריף	סוג צריכה	קריאה קודמת	קריאה נוכחית	סה"כ צריכה בקוט"ש	מחיר לקוט"ש בא"ג	סה"כ לתשלום
פרטי חשבון עבור תאריכים:						
		01/12/22	31/12/22			
777	פסגה	483,425.63	484,966.10	1,540.47	103.20	1,589.77 ₪
778	גבע	264,639.97	264,958.41	318.43	62.21	198.10 ₪
779	שפל	406,556.70	409,808.28	3,251.58	37.88	1,231.70 ₪

סה"כ לדייר:

פסגה	גבע	שפל	סה"כ	שיא ביקוש
1,540.47	318.43	3,251.58	5,110.49	17.26
1,589.77 ₪	198.10 ₪	1,231.70 ₪	3,019.57 ₪	

סה"כ צריכה

סה"כ לתשלום

214.95 ₪	תשלום קבוע	
11.74 ₪	תשלום עבור גודל חיבור בKVA (3x63)	
3,246.26 ₪	סה"כ לתשלום	לא כולל מע"מ

התפלגות חיוב בש"ח לפי תע"ז

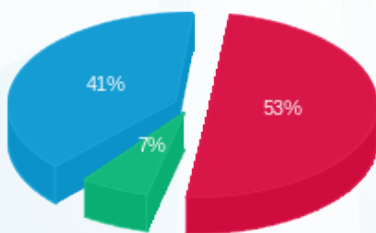

- פסגה (1,589.77 ₪) 53%
- גבע (198.10 ₪) 7%
- שפל (1,231.70 ₪) 41%

הסטוריית צריכה בקוט"ש

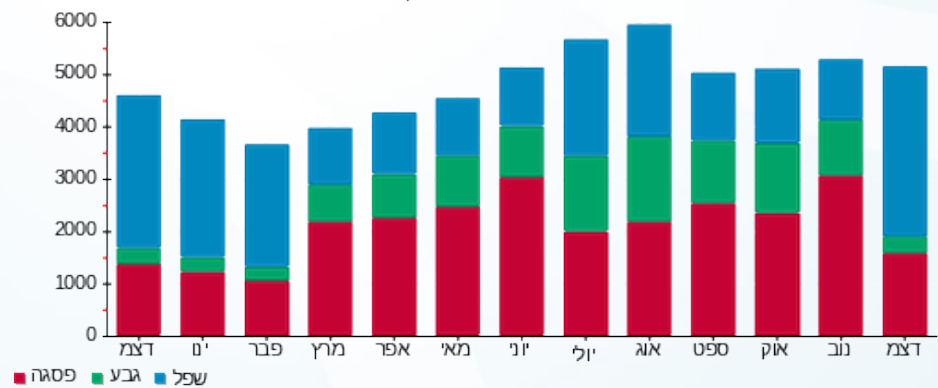



09/01/23 תאריך הפקה:
 31/12/22 תאריך קריאה נוכחית:
 01/12/22 תאריך קריאה קודמת:

שם דייר: שטחים פעלתון - שלב א משנאי 2
 שם אתר: קניון רננים

לקוח/ה נכבד/ה, אנו מתכבדים להגיש את חישוב צריכת החשמל לתקופה 01/12/22 - 31/12/22:

שטחים פעלתון שלב א משנאי 2 - 5 - 00017326 (3x20)

סוג תעריף	סוג צריכה	קריאה קודמת	קריאה נוכחית	סה"כ צריכה בקוט"ש	מחיר לקוט"ש בא"ג	סה"כ לתשלום
פרטי חשבון עבור תאריכים:						
777	פסגה	01/12/22	31/12/22	-0.05	103.20	₪ -0.05
778	גבע	19,247.94	19,247.94	0.006	62.21	₪ 0.00
779	שפל	18,960.50	18,960.51	0.01	37.88	₪ 0.00

סה"כ לדייר:

פסגה	גבע	שפל	סה"כ	שיא ביקוש
-0.05	0.006	0.01	-0.03	0.05
₪ -0.05	₪ 0.00	₪ 0.00	₪ -0.04	

סה"כ צריכה
 סה"כ לתשלום

₪ 38.53	תשלום קבוע	
₪ 3.73	תשלום עבור גודל חיבור בKVA (3x20)	
₪ 42.22	סה"כ לתשלום	לא כולל מע"מ

התפלגות חיוב בש"ח לפי תעו"ז

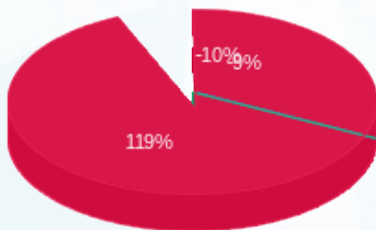

פסגה (₪ -0.05)
 גבע (₪ 0.004)
 שפל (₪ 0.004)

הסטוריית צריכה בקוט"ש

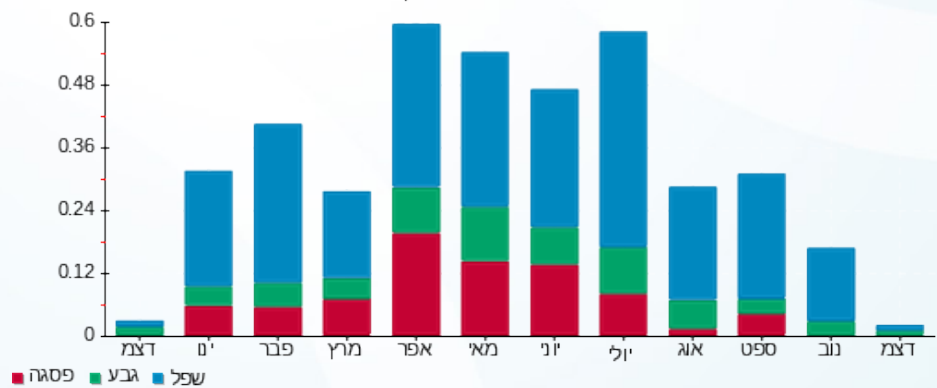

09/01/23 תאריך הפקה:
 31/12/22 תאריך קריאה נוכחית:
 01/12/22 תאריך קריאה קודמת:

שם דייר: שילב - מחסן - שלב א משנאי 2
 שם אתר: קניון רננים

לקוח/ה נכבד/ה, אנו מתכבדים להגיש את חישוב צריכת החשמל לתקופה 01/12/22 - 31/12/22:

שילב מחסן - שלב א משנאי 2 - 6 - 00011177 (3x125)

סוג תעריף	סוג צריכה	קריאה קודמת	קריאה נוכחית	סה"כ צריכה בקוט"ש	מחיר לקוט"ש בא"ג	סה"כ לתשלום
פרטי חשבון עבור תאריכים:						
777	פסגה	01/12/22	31/12/22	22.83	103.20	23.56 ₪
778	גבע	58,247.24	58,251.52	4.28	62.21	2.66 ₪
779	שפל	92,071.02	92,143.12	72.10	37.88	27.31 ₪

סה"כ לדייר:

פסגה	גבע	שפל	סה"כ	שיא ביקוש
22.83	4.28	72.10	99.22	2.34
23.56 ₪	2.66 ₪	27.31 ₪	53.54 ₪	

סה"כ צריכה
 סה"כ לתשלום

214.95 ₪	תשלום קבוע	
23.29 ₪	תשלום עבור גודל חיבור בKVA (3x125)	
291.78 ₪	סה"כ לתשלום	לא כולל מע"מ

התפלגות חיוב בש"ח לפי תע"ז

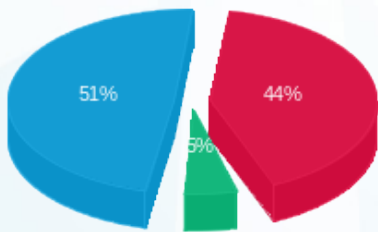

■ פסגה (23.56 ₪)
 ■ גבע (2.66 ₪)
 ■ שפל (27.31 ₪)

הסטוריית צריכה בקוט"ש

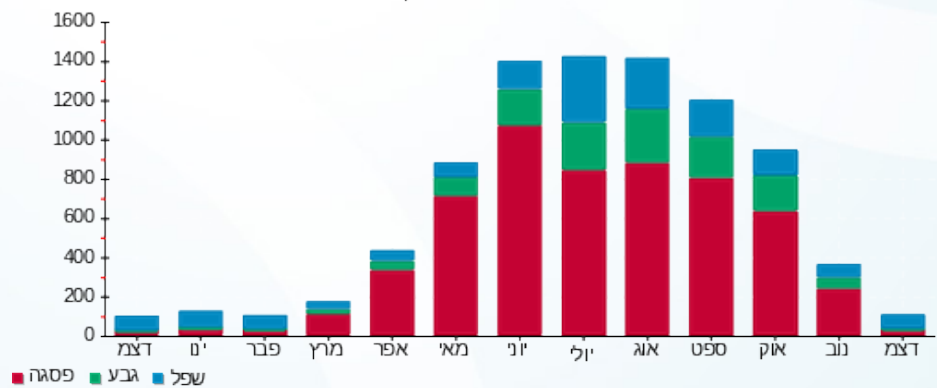

09/01/23 תאריך הפקדה:
 31/12/22 תאריך קריאה נוכחית:
 01/12/22 תאריך קריאה קודמת:

שם דייר: שילב - שלב א משנאי 2
 שם אתר: קניון רננים

לקוח/ה נכבד/ה, אנו מתכבדים להגיש את חישוב צריכת החשמל לתקופה 01/12/22 - 31/12/22:

שילב - שלב א משנאי 2 - 7 - 00009976 (3x250)

סוג תעריף	סוג צריכה	קריאה קודמת	קריאה נוכחית	סה"כ צריכה בקוט"ש	מחיר לקוט"ש בא"ג	סה"כ לתשלום
פרטי חשבון עבור תאריכים:						
777	פסגה	01/12/22	31/12/22	3,687.79	103.20	3,805.80 ₪
778	גבע	101,787.07	102,415.79	628.73	62.21	391.13 ₪
779	שפל	126,929.50	133,730.37	6,800.87	37.88	2,576.17 ₪

סה"כ לדייר:

פסגה	גבע	שפל	סה"כ	שיא ביקוש
3,687.79	628.73	6,800.87	11,117.38	38.54
3,805.80 ₪	391.13 ₪	2,576.17 ₪	6,773.10 ₪	

סה"כ צריכה
 סה"כ לתשלום

214.95 ₪	תשלום קבוע	
46.59 ₪	תשלום עבור גודל חיבור בKVA (3x250)	
7,034.63 ₪	סה"כ לתשלום	לא כולל מע"מ

התפלגות חיוב בש"ח לפי תע"ז

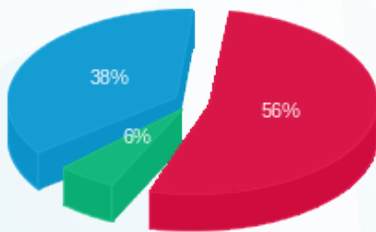

פסגה (3,805.80 ₪) 56%
 גבע (391.13 ₪) 6%
 שפל (2,576.17 ₪) 38%

הסטוריית צריכה בקוט"ש

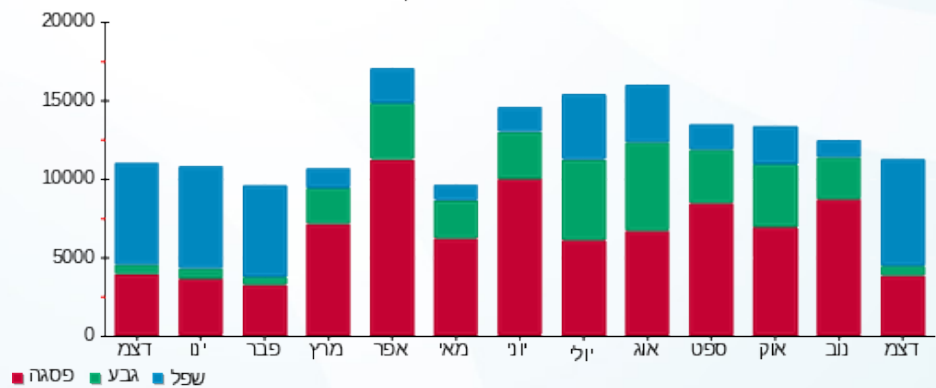

09/01/23 תאריך הפקה:
 31/12/22 תאריך קריאה נוכחית:
 01/12/22 תאריך קריאה קודמת:

שם דייר: שיש השראתי IQK - שלב ב משנאי 1
 שם אתר: קניון רננים

לקוח/ה נכבד/ה, אנו מתכבדים להגיש את חישוב צריכת החשמל לתקופה 01/12/22 - 31/12/22:

שיש השראתי IQK - שלב ב משנאי 1 - 4 - 00017458 (3x50)

סוג תעריף	סוג צריכה	קריאה קודמת	קריאה נוכחית	סה"כ צריכה בקוט"ש	מחיר לקוט"ש בא"ג	סה"כ לתשלום
פרטי חשבון עבור תאריכים:						
777	פסגה	01/12/22	31/12/22	2.61	103.20	2.70 ₪
778	גבע	31,254.08	31,254.43	0.36	62.21	0.22 ₪
779	שפל	30,025.97	30,036.60	10.63	37.88	4.03 ₪

סה"כ לדייר:

פסגה	גבע	שפל	סה"כ	שיא ביקוש
2.61	0.36	10.63	13.60	2.29
₪ 2.70	₪ 0.22	₪ 4.03	₪ 6.94	

סה"כ צריכה
 סה"כ לתשלום

214.95 ₪	תשלום קבוע	
9.32 ₪	תשלום עבור גודל חיבור ב KVA (3x50)	
231.21 ₪	סה"כ לתשלום	לא כולל מע"מ

התפלגות חיוב בש"ח לפי תעו"ז

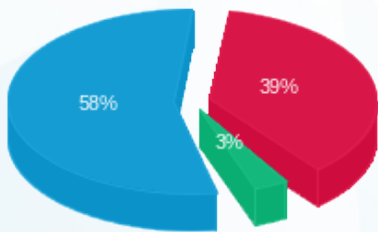

פסגה (2.70 ₪) ■
 גבע (0.22 ₪) ■
 שפל (4.03 ₪) ■

הסטוריית צריכה בקוט"ש

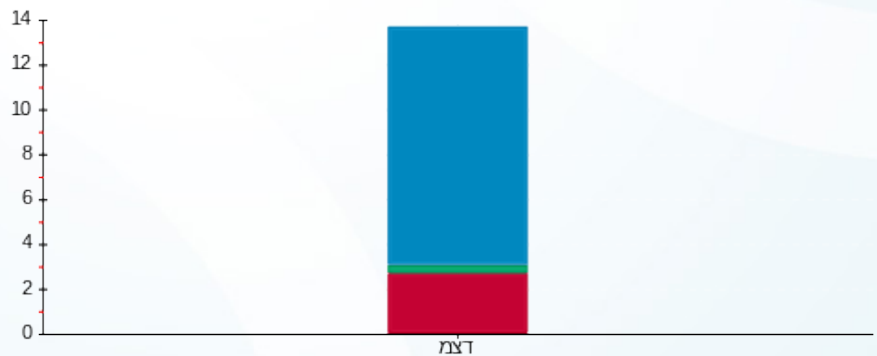

פסגה ■ גבע ■ שפל



09/01/23

תאריך הפקה:

שם דייר: שנאים - לידיעה שנאי 3 ציבורי מ"א שלב א
שם אתר: קניון רננים

31/12/22

תאריך קריאה נוכחית:

01/12/22

תאריך קריאה קודמת:

לקוח/ה נכבד/ה, אנו מתכבדים להגיש את חישוב צריכת החשמל לתקופה 01/12/22 - 31/12/22:

שנאים לידיעה שנאי 3 ציבורי מא שלב א - 1 - 00017321(0x0)

סוג תעריף	סוג צריכה	קריאה קודמת	קריאה נוכחית	סה"כ צריכה בקוט"ש	מחיר לקוט"ש בא"ג	סה"כ לתשלום
		01/12/22	31/12/22			
777	פסגה	24,159,415.20	24,183,713.50	24,298.30	103.20	25,075.85 ₪
778	גבע	18,011,980.75	18,020,678.95	8,698.20	62.21	5,411.15 ₪
779	שפל	17,261,587.25	17,316,892.55	55,305.30	37.88	20,949.65 ₪

סה"כ לדייר:

פסגה	גבע	שפל	סה"כ	שיא ביקוש
24,298.30	8,698.20	55,305.30	88,301.80	566.30
25,075.85 ₪	5,411.15 ₪	20,949.65 ₪	51,436.64 ₪	

סה"כ צריכה
סה"כ לתשלום

0.00 ₪	תשלום קבוע	
0.00 ₪	תשלום עבור גודל חיבור בKVA (0x0)	
51,436.64 ₪	סה"כ לתשלום	לא כולל מע"מ

התפלגות חיוב בש"ח לפי תעו"ז

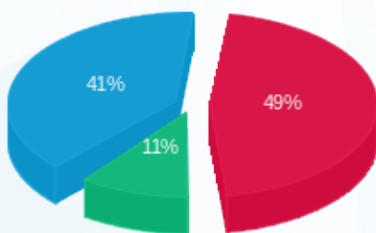

פסגה (25,075.85 ₪) 41%
גבע (5,411.15 ₪) 11%
שפל (20,949.65 ₪) 49%

הסטוריית צריכה בקוט"ש

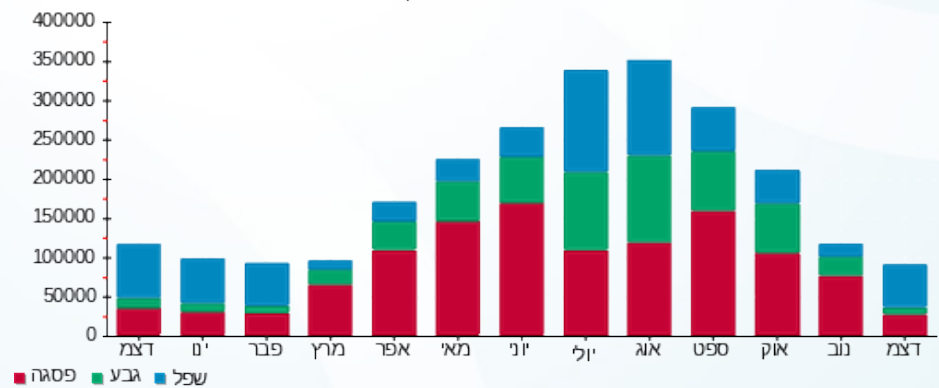

09/01/23 תאריך הפקה:
 31/12/22 תאריך קריאה נוכחית:
 01/12/22 תאריך קריאה קודמת:

שם דייר: שגאים לידיעה - ראשי שגאי 3 שלב ב
 שם אתר: קניון רננים

לקוח/ה נכבד/ה, אנו מתכבדים להגיש את חישוב צריכת החשמל לתקופה 01/12/22 - 31/12/22:

שגאים לידיעה ראשי שגאי 3 שלב ב - 1 - 00024709(0x0)

סוג תעריף	סוג צריכה	קריאה קודמת	קריאה נוכחית	סה"כ צריכה בקוט"ש	מחיר לקוט"ש בא"ג	סה"כ לתשלום
		01/12/22	31/12/22	פרטי חשבון עבור תאריכים:		
777	פסגה	11,977,276.72	11,995,687.90	18,411.18	103.20	19,000.34 ₪
778	גבע	7,957,644.34	7,963,631.56	5,987.22	62.21	3,724.65 ₪
779	שפל	12,652,373.96	12,705,663.06	53,289.10	37.88	20,185.91 ₪

סה"כ לדייר:

פסגה	גבע	שפל	סה"כ	שיא ביקוש
18,411.18	5,987.22	53,289.10	77,687.50	265.64
19,000.34 ₪	3,724.65 ₪	20,185.91 ₪	42,910.90 ₪	

סה"כ צריכה
סה"כ לתשלום

0.00 ₪	תשלום קבוע	
0.00 ₪	תשלום עבור גודל חיבור בKVA (0x0)	
42,910.90 ₪	סה"כ לתשלום	לא כולל מע"מ

התפלגות חיוב בש"ח לפי תע"ז

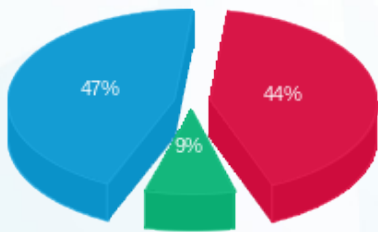

פסגה (19,000.34 ₪) 47%
 גבע (3,724.65 ₪) 9%
 שפל (20,185.91 ₪) 44%

הסטוריית צריכה בקוט"ש

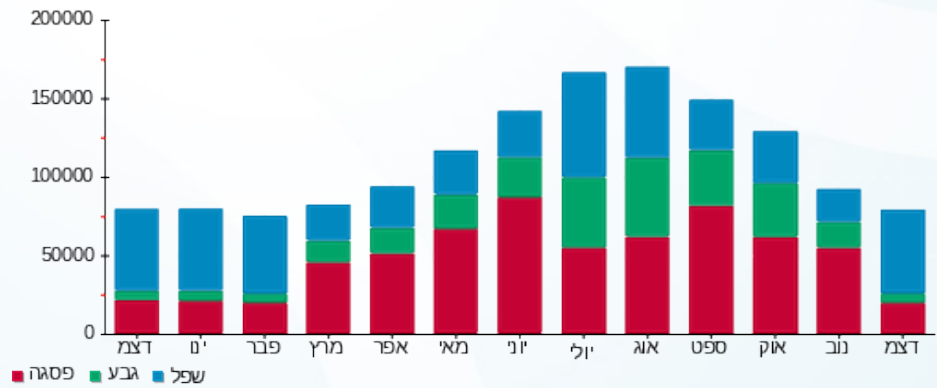



09/01/23 תאריך הפקה:
 31/12/22 תאריך קריאה נוכחית:
 01/12/22 תאריך קריאה קודמת:

שם דייר: שגאים לידיעה - ראשי שגאי 4 שלב א
 שם אתר: קניון רננים

לקוח/ה נכבד/ה, אנו מתכבדים להגיש את חישוב צריכת החשמל לתקופה 01/12/22 - 31/12/22:

שגאים לידיעה ראשי שגאי 4 שלב א - 1 - 00020467(0x0)

סוג תעריף	סוג צריכה	קריאה קודמת	קריאה נוכחית	סה"כ צריכה בקוט"ש	מחיר לקוט"ש בא"ג	סה"כ לתשלום
		01/12/22	31/12/22			
777	פסגה	6,368,296.10	6,381,409.36	13,113.26	103.20	13,532.88 ₪
778	גבע	7,750,667.32	7,754,579.64	3,912.32	62.21	2,433.85 ₪
779	שפל	8,595,724.54	8,630,394.92	34,670.38	37.88	13,133.14 ₪

סה"כ לדייר:

פסגה	גבע	שפל	סה"כ	שיא ביקוש
13,113.26	3,912.32	34,670.38	51,695.96	134.52
13,532.88 ₪	2,433.85 ₪	13,133.14 ₪	29,099.88 ₪	

סה"כ צריכה
 סה"כ לתשלום

0.00 ₪	תשלום קבוע	
0.00 ₪	תשלום עבור גודל חיבור בKVA (0x0)	
29,099.88 ₪	סה"כ לתשלום	לא כולל מע"מ

התפלגות חיוב בש"ח לפי תע"ז

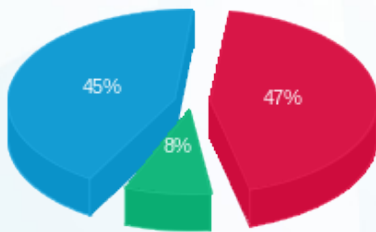

פסגה (13,532.88 ₪) 45%
 גבע (2,433.85 ₪) 8%
 שפל (13,133.14 ₪) 47%

הסטוריית צריכה בקוט"ש

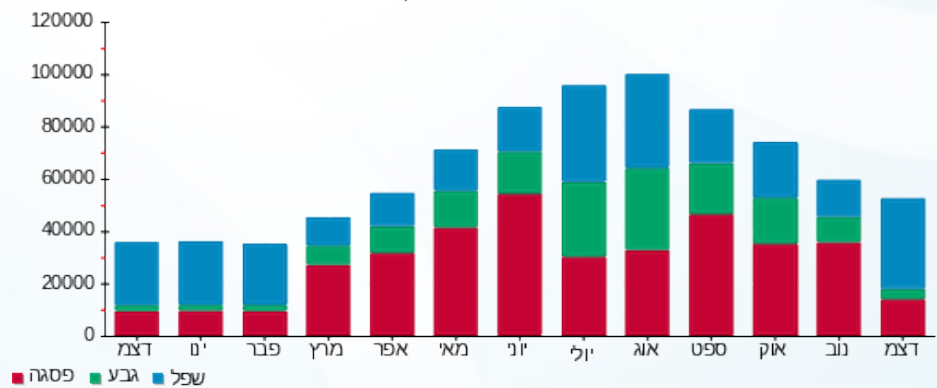



09/01/23

תאריך הפקדה:

שם דייר: שגאים לידיעה - ראשי שגאי T1 שלב א
שם אתר: קניון רגנים

31/12/22

תאריך קריאה נוכחית:

01/12/22

תאריך קריאה קודמת:

לקוח/ה נכבד/ה, אנו מתכבדים להגיש את חישוב צריכת החשמל לתקופה 01/12/22 - 31/12/22:

שגאים לידיעה ראשי שגאי T1 שלב א - 5 - (0x0)00011173

סוג תעריף	סוג צריכה	קריאה קודמת	קריאה נוכחית	סה"כ צריכה בקוט"ש	מחיר לקוט"ש בא"ג	סה"כ לתשלום
		01/12/22	31/12/22	פרטי חשבון עבור תאריכים:		
777	פסגה	16,693,524.00	16,768,698.24	75,174.24	103.20	77,579.82 ₪
778	גבע	7,378,600.36	7,397,707.88	19,107.52	62.21	11,886.79 ₪
779	שפל	11,815,533.40	11,981,799.80	166,266.40	37.88	62,981.71 ₪

סה"כ לדייר:

פסגה	גבע	שפל	סה"כ	שיא ביקוש
75,174.24	19,107.52	166,266.40	260,548.16	712.08
77,579.82 ₪	11,886.79 ₪	62,981.71 ₪	152,448.32 ₪	

סה"כ צריכה

סה"כ לתשלום

0.00 ₪	תשלום קבוע	
0.00 ₪	תשלום עבור גודל חיבור בKVA (0x0)	
152,448.32 ₪	סה"כ לתשלום	לא כולל מע"מ

התפלגות חיוב בש"ח לפי תעו"ז

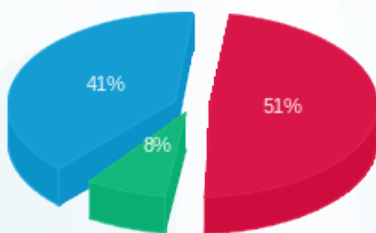

פסגה (77,579.82 ₪) 51%
גבע (11,886.79 ₪) 8%
שפל (62,981.71 ₪) 41%

הסטוריית צריכה בקוט"ש

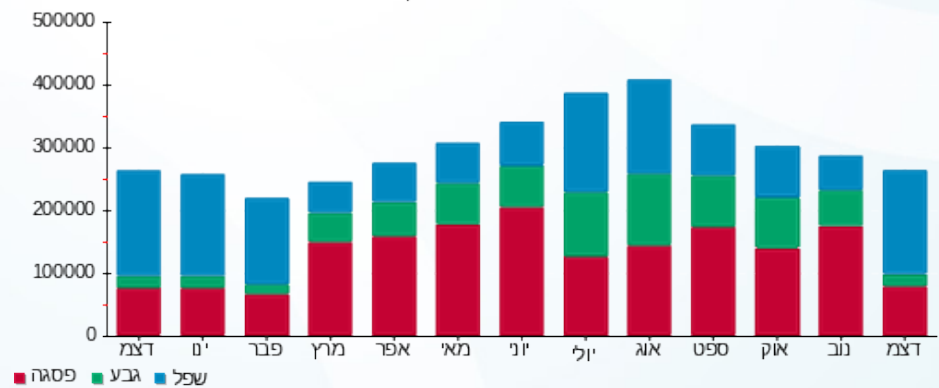



09/01/23

תאריך הפקדה:

שם דייר: שגאים לידיעה - ראשי שגאי T2 שלב א
שם אתר: קניון רננים

31/12/22

תאריך קריאה נוכחית:

01/12/22

תאריך קריאה קודמת:

לקוח/ה נכבד/ה, אנו מתכבדים להגיש את חישוב צריכת החשמל לתקופה 01/12/22 - 31/12/22:

שגאים לידיעה ראשי שגאי T2 שלב א - 5 - (0x0)00011174

סוג תעריף	סוג צריכה	קריאה קודמת	קריאה נוכחית	סה"כ צריכה בקוט"ש	מחיר לקוט"ש בא"ג	סה"כ לתשלום
		01/12/22	31/12/22	פרטי חשבון עבור תאריכים:		
777	פסגה	12,900,683.84	12,987,778.80	87,094.96	103.20	89,882.00 ₪
778	גבע	5,678,824.96	5,710,462.12	31,637.16	62.21	19,681.48 ₪
779	שפל	12,617,741.00	12,713,304.44	95,563.44	37.88	36,199.43 ₪

סה"כ לדייר:

פסגה	גבע	שפל	סה"כ	שיא ביקוש
87,094.96	31,637.16	95,563.44	214,295.56	541.84
89,882.00 ₪	19,681.48 ₪	36,199.43 ₪	145,762.91 ₪	

סה"כ צריכה
סה"כ לתשלום

0.00 ₪	תשלום קבוע	
0.00 ₪	תשלום עבור גודל חיבור בKVA (0x0)	
145,762.91 ₪	סה"כ לתשלום	לא כולל מע"מ

התפלגות חיוב בש"ח לפי תע"ז

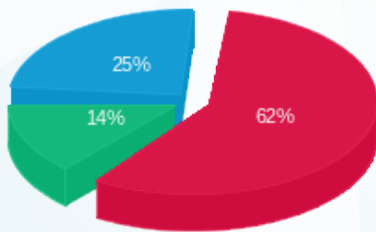

פסגה (89,882.00 ₪) ■
גבע (19,681.48 ₪) ■
שפל (36,199.43 ₪) ■

הסטוריית צריכה בקוט"ש

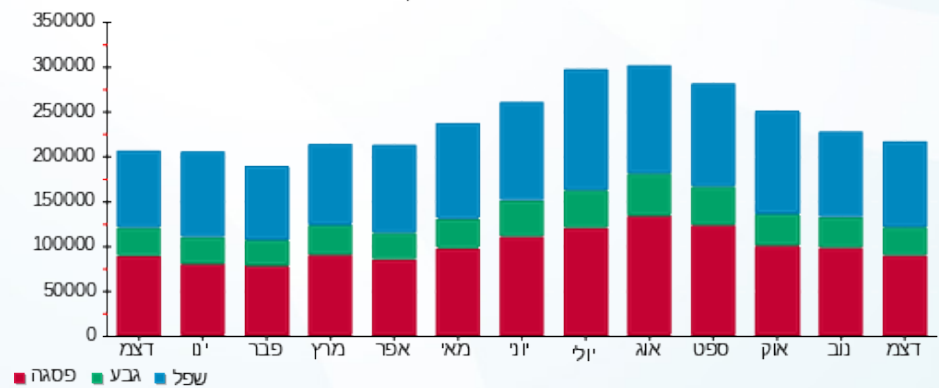

פסגה ■ גבע ■ שפל



09/01/23 תאריך הפקה:
 31/12/22 תאריך קריאה נוכחית:
 01/12/22 תאריך קריאה קודמת:

שם דייר: שגאים לידיעה - שגאי 1 שלב ב
 שם אתר: קניון רננים

לקוח/ה נכבד/ה, אנו מתכבדים להגיש את חישוב צריכת החשמל לתקופה 01/12/22 - 31/12/22:

שגאים לידיעה שגאי 1 שלב ב - 1 - 00017458 (3x160)

סוג תעריף	סוג צריכה	קריאה קודמת	קריאה נוכחית	סה"כ צריכה בקוט"ש	מחיר לקוט"ש בא"ג	סה"כ לתשלום
		01/12/22	31/12/22	פרטי חשבון עבור תאריכים:		
777	פסגה	21,194,303.55	21,237,835.00	43,531.45	103.20	44,924.46 ₪
778	גבע	17,426,236.05	17,437,683.10	11,447.05	62.21	7,121.21 ₪
779	שפל	22,699,439.50	22,813,203.45	113,763.95	37.88	43,093.78 ₪

סה"כ לדייר:

פסגה	גבע	שפל	סה"כ	שיא ביקוש
43,531.45	11,447.05	113,763.95	168,742.45	477.60
44,924.46 ₪	7,121.21 ₪	43,093.78 ₪	95,139.45 ₪	

סה"כ צריכה
 סה"כ לתשלום

0.00 ₪	תשלום קבוע	
29.82 ₪	תשלום עבור גודל חיבור בKVA (3x160)	
95,169.27 ₪	סה"כ לתשלום	לא כולל מע"מ

התפלגות חיוב בש"ח לפי תעו"ז

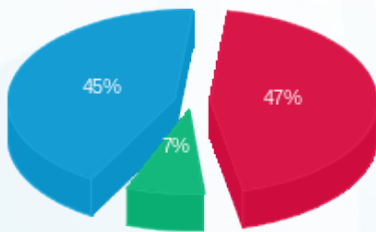

פסגה (44,924.46 ₪) 45%
 גבע (7,121.21 ₪) 7%
 שפל (43,093.78 ₪) 47%

הסטוריית צריכה בקוט"ש

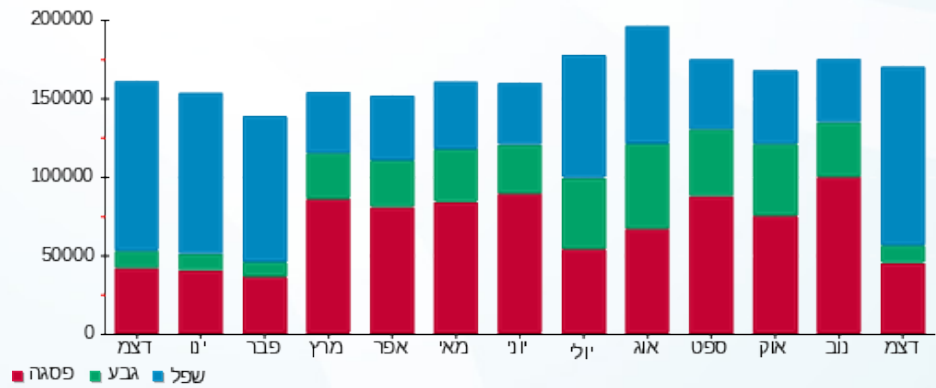

09/01/23 תאריך הפקה:
 31/12/22 תאריך קריאה נוכחית:
 01/12/22 תאריך קריאה קודמת:

שם דייר: שגאים לידיעה - שגאי 1.1 שלב ב
 שם אתר: קניון רננים

לקוח/ה נכבד/ה, אנו מתכבדים להגיש את חישוב צריכת החשמל לתקופה 01/12/22 - 31/12/22:

שגאים לידיעה שגאי 1.1 שלב ב - 1 - 00017320(0x0)

סוג תעריף	סוג צריכה	קריאה קודמת	קריאה נוכחית	סה"כ צריכה בקוט"ש	מחיר לקוט"ש בא"ג	סה"כ לתשלום
		01/12/22	31/12/22			
777	פסגה	23,359,329.90	23,400,131.20	40,801.30	103.20	42,106.94 ₪
778	גבע	16,137,350.95	16,146,384.20	9,033.25	62.21	5,619.58 ₪
779	שפל	12,081,858.00	12,173,496.75	91,638.75	37.88	34,712.76 ₪

סה"כ לדייר:

פסגה	גבע	שפל	סה"כ	שיא ביקוש
40,801.30	9,033.25	91,638.75	141,473.30	420.30
42,106.94 ₪	5,619.58 ₪	34,712.76 ₪	82,439.28 ₪	

סה"כ צריכה
 סה"כ לתשלום

0.00 ₪	תשלום קבוע	
0.00 ₪	תשלום עבור גודל חיבור בKVA (0x0)	
82,439.28 ₪	סה"כ לתשלום	לא כולל מע"מ

התפלגות חיוב בש"ח לפי תעו"ז

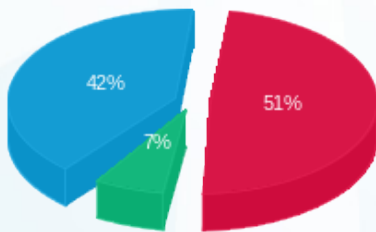

פסגה (42,106.94 ₪) 42%
 גבע (5,619.58 ₪) 7%
 שפל (34,712.76 ₪) 51%

הסטוריית צריכה בקוט"ש

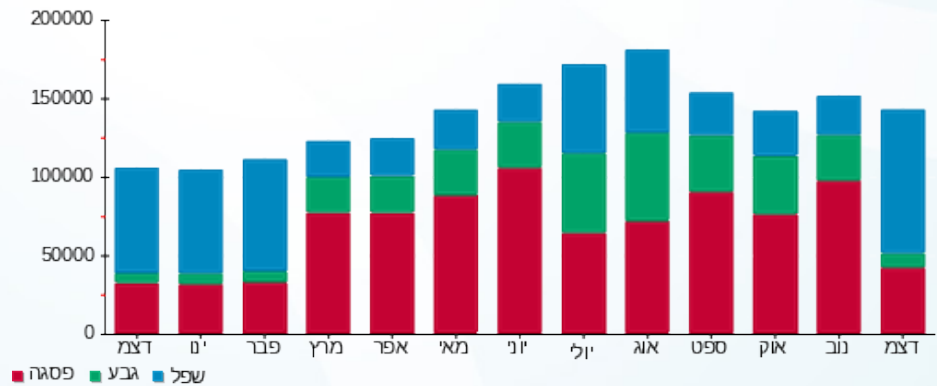

09/01/23 תאריך הפקה:
 31/12/22 תאריך קריאה נוכחית:
 01/12/22 תאריך קריאה קודמת:

שם דייר: שגאים לידיעה - שגאי 2 שלב ב
 שם אתר: קניון רננים

לקוח/ה נכבד/ה, אנו מתכבדים להגיש את חישוב צריכת החשמל לתקופה 01/12/22 - 31/12/22:

שגאים לידיעה שגאי 2 שלב ב - 1 - 00017398(0x0)

סוג תעריף	סוג צריכה	קריאה קודמת	קריאה נוכחית	סה"כ צריכה בקוט"ש	מחיר לקוט"ש בא"ג	סה"כ לתשלום
		01/12/22	31/12/22			
777	פסגה	3,442,018.90	3,472,454.50	30,435.60	103.20	31,409.54 ₪
778	גבע	916,649.80	922,646.45	5,996.65	62.21	3,730.52 ₪
779	שפל	2,383,981.55	2,446,472.85	62,491.30	37.88	23,671.70 ₪

סה"כ לדייר:

פסגה	גבע	שפל	סה"כ	שיא ביקוש
30,435.60	5,996.65	62,491.30	98,923.55	275.60
31,409.54 ₪	3,730.52 ₪	23,671.70 ₪	58,811.76 ₪	

סה"כ צריכה
סה"כ לתשלום

0.00 ₪	תשלום קבוע	
0.00 ₪	תשלום עבור גודל חיבור בKVA (0x0)	
58,811.76 ₪	סה"כ לתשלום	לא כולל מע"מ

התפלגות חיוב בש"ח לפי תעו"ז

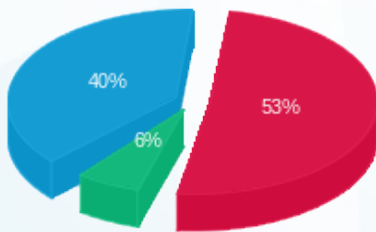

פסגה (31,409.54 ₪) 53%
 גבע (3,730.52 ₪) 6%
 שפל (23,671.70 ₪) 40%

הסטוריית צריכה בקוט"ש

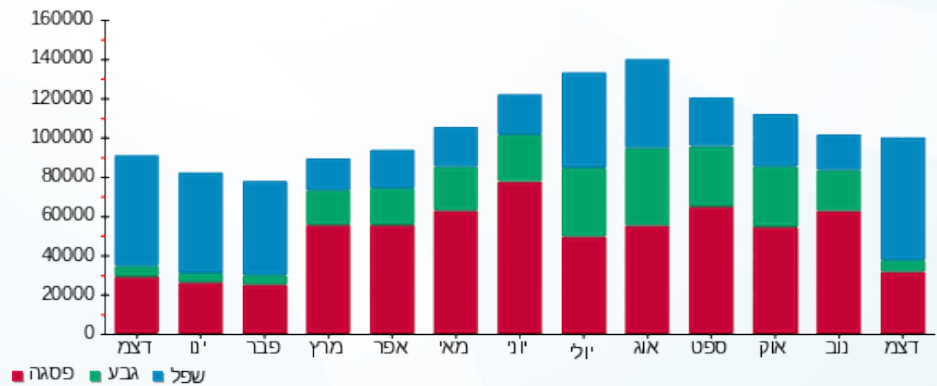



09/01/23 תאריך הפקה:
 31/12/22 תאריך קריאה נוכחית:
 01/12/22 תאריך קריאה קודמת:

שם דייר: שגאים לידיעה - שגאי 2.2 שלב ב
 שם אתר: קניון רננים

לקוח/ה נכבד/ה, אנו מתכבדים להגיש את חישוב צריכת החשמל לתקופה 01/12/22 - 31/12/22:

שגאים לידיעה שגאי 2.2 שלב ב - 1 - 00017394(0x0)

סוג תעריף	סוג צריכה	קריאה קודמת	קריאה נוכחית	סה"כ צריכה בקוט"ש	מחיר לקוט"ש בא"ג	סה"כ לתשלום
פרטי חשבון עבור תאריכים:						
777	פסגה	01/12/22	31/12/22	47,565.10	103.20	49,087.18 ₪
778	גבע	9,121,388.45	9,131,908.10	10,519.65	62.21	6,544.27 ₪
779	שפל	9,962,534.00	10,067,679.75	105,145.75	37.88	39,829.21 ₪

סה"כ לדייר:

פסגה	גבע	שפל	סה"כ	שיא ביקוש
47,565.10	10,519.65	105,145.75	163,230.50	470.00
49,087.18 ₪	6,544.27 ₪	39,829.21 ₪	95,460.67 ₪	

סה"כ צריכה

סה"כ לתשלום

0.00 ₪	תשלום קבוע	
0.00 ₪	תשלום עבור גודל חיבור בKVA (0x0)	
95,460.67 ₪	סה"כ לתשלום	לא כולל מע"מ

התפלגות חיוב בש"ח לפי תעו"ז

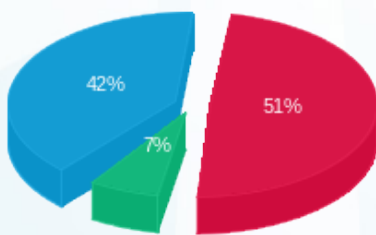

פסגה (49,087.18 ₪) 42%
 גבע (6,544.27 ₪) 7%
 שפל (39,829.21 ₪) 51%

הסטוריית צריכה בקוט"ש

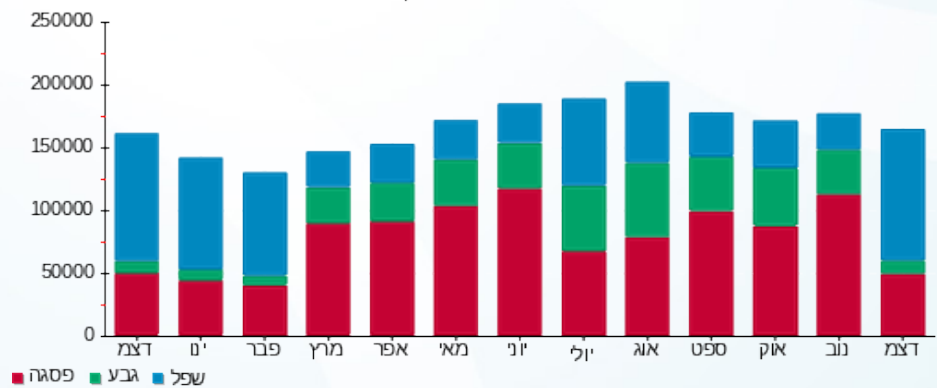



09/01/23

תאריך הפקה:

שם דייר: שגאים לידיעה - שגאי מפסק ראשי Q0
שם אתר: קניון רננים

31/12/22

תאריך קריאה נוכחית:

01/12/22

תאריך קריאה קודמת:

לקוח/ה נכבד/ה, אנו מתכבדים להגיש את חישוב צריכת החשמל לתקופה 01/12/22 - 31/12/22:

מפסק ראשי - 2 - 14155708 (3x63)

סוג תעריף	סוג צריכה	קריאה קודמת	קריאה נוכחית	סה"כ צריכה בקוט"ש	מחיר לקוט"ש בא"ג	סה"כ לתשלום
			31/12/22	01/12/22	פרטי חשבון עבור תאריכים:	
777	פסגה	2,052,019.20	2,068,236.00	16,216.80	103.20	16,735.74 ₪
778	גבע	922,383.60	926,214.00	3,830.40	62.21	2,382.89 ₪
779	שפל	1,736,227.20	1,773,770.40	37,543.20	37.88	14,221.36 ₪

סה"כ לדייר:

פסגה	גבע	שפל	סה"כ	שיא ביקוש
16,216.80	3,830.40	37,543.20	57,590.40	162.95
16,735.74 ₪	2,382.89 ₪	14,221.36 ₪	33,339.99 ₪	

סה"כ צריכה

סה"כ לתשלום

0.00 ₪	תשלום קבוע	
11.74 ₪	תשלום עבור גודל חיבור בKVA (3x63)	
33,351.73 ₪	סה"כ לתשלום	לא כולל מע"מ

התפלגות חיוב בש"ח לפי תעו"ז

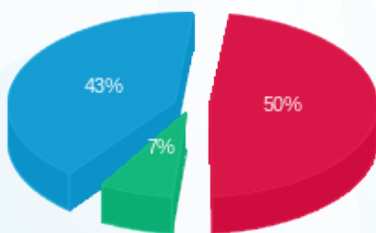

פסגה (16,735.74 ₪) 50%
גבע (2,382.89 ₪) 7%
שפל (14,221.36 ₪) 43%

הסטוריית צריכה בקוט"ש

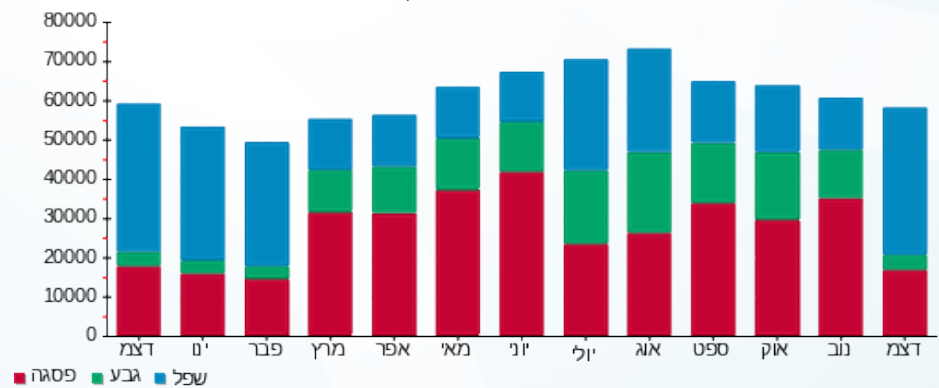



09/01/23

תאריך הפקה:

שם דייר: שניצל איילה - מחסן מס' 125 - שלב ב
שם אתר: קניון רננים

31/12/22

תאריך קריאה נוכחית:

01/12/22

תאריך קריאה קודמת:

לקוח/ה נכבד/ה, אנו מתכבדים להגיש את חישוב צריכת החשמל לתקופה 01/12/22 - 31/12/22:

שניצל איילה - מחסן 1 - 17313129 (1x16)

סוג תעריף	סוג צריכה	קריאה קודמת	קריאה נוכחית	סה"כ צריכה בקוט"ש	מחיר לקוט"ש בא"ג	סה"כ לתשלום
פרטי חשבון עבור תאריכים:						
777	פסגה	01/12/22	31/12/22	168.70	103.20	174.10 ₪
778	גבע	5,740.40	5,819.70	79.30	62.21	49.33 ₪
779	שפל	17,327.40	17,923.40	596.00	37.88	225.76 ₪

סה"כ לדייר:

פסגה	גבע	שפל	סה"כ	שיא ביקוש
168.70	79.30	596.00	844.00	1.60
174.10 ₪	49.33 ₪	225.76 ₪	449.20 ₪	

סה"כ צריכה

סה"כ לתשלום

38.53 ₪	תשלום קבוע	
0.99 ₪	תשלום עבור גודל חיבור בKVA (1x16)	
488.72 ₪	סה"כ לתשלום	לא כולל מע"מ

התפלגות חיוב בש"ח לפי תע"ז

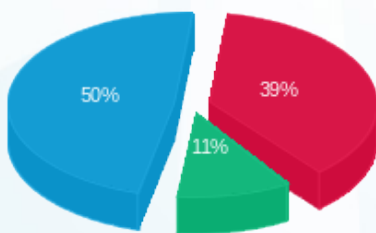

- פסגה (174.10 ₪) 50%
- גבע (49.33 ₪) 11%
- שפל (225.76 ₪) 39%

הסטוריית צריכה בקוט"ש

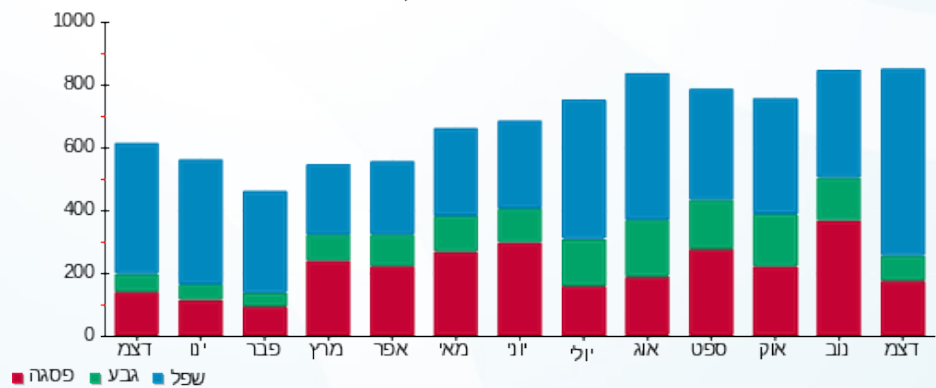

- פסגה
- גבע
- שפל



09/01/23 תאריך הפקה:
 31/12/22 תאריך קריאה נוכחית:
 01/12/22 תאריך קריאה קודמת:

שם דייר: שניצל איילה - שלב א משנאי 2
 שם אתר: קניון רננים

לקוח/ה נכבד/ה, אנו מתכבדים להגיש את חישוב צריכת החשמל לתקופה 01/12/22 - 31/12/22:

שניצל איילה שלב א משנאי 2 - 3 - 00011170 (3x63)

סוג תעריף	סוג צריכה	קריאה קודמת	קריאה נוכחית	סה"כ צריכה בקוט"ש	מחיר לקוט"ש בא"ג	סה"כ לתשלום
פרטי חשבון עבור תאריכים:						
777	פסגה	01/12/22	31/12/22	1,513.67	103.20	1,562.11 ₪
778	גבע	444,429.21	444,767.26	338.05	62.21	210.30 ₪
779	שפל	458,649.96	462,448.02	3,798.06	37.88	1,438.71 ₪

סה"כ לדייר:

פסגה	גבע	שפל	סה"כ	שיא ביקוש
1,513.67	338.05	3,798.06	5,649.78	20.65
1,562.11 ₪	210.30 ₪	1,438.71 ₪	3,211.11 ₪	

סה"כ צריכה
 סה"כ לתשלום

214.95 ₪	תשלום קבוע	
11.74 ₪	תשלום עבור גודל חיבור בKVA (3x63)	
3,437.80 ₪	סה"כ לתשלום	לא כולל מע"מ

התפלגות חיוב בש"ח לפי תע"ז

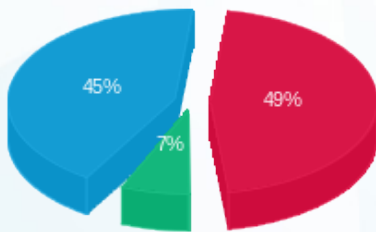

■ פסגה (1,562.11 ₪)
 ■ גבע (210.30 ₪)
 ■ שפל (1,438.71 ₪)

הסטוריית צריכה בקוט"ש

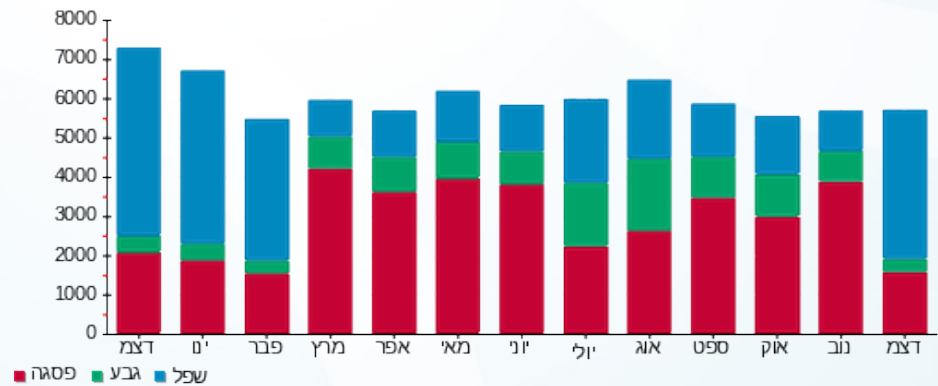

09/01/23 תאריך הפקה:
 31/12/22 תאריך קריאה נוכחית:
 01/12/22 תאריך קריאה קודמת:

שם דייר: תמנון - שלב ב משנאי 2
 שם אתר: קניון רננים

לקוח/ה נכבד/ה, אנו מתכבדים להגיש את חישוב צריכת החשמל לתקופה 01/12/22 - 31/12/22:

תמנון - שלב ב משנאי 2 - 1 - 00017404 (3x200)

סוג תעריף	סוג צריכה	קריאה קודמת	קריאה נוכחית	סה"כ צריכה בקוט"ש	מחיר לקוט"ש בא"ג	סה"כ לתשלום
פרטי חשבון עבור תאריכים:						
		01/12/22	31/12/22			
777	פסגה	961,986.80	964,059.31	2,072.51	103.20	2,138.83 ₪
778	גבע	726,153.12	726,426.38	273.26	62.21	169.99 ₪
779	שפל	404,363.90	408,536.02	4,172.12	37.88	1,580.40 ₪

סה"כ לדייר:

פסגה	גבע	שפל	סה"כ	שיא ביקוש
2,072.51	273.26	4,172.12	6,517.88	48.61
2,138.83 ₪	169.99 ₪	1,580.40 ₪	3,889.22 ₪	

סה"כ צריכה
 סה"כ לתשלום

214.95 ₪	תשלום קבוע	
37.27 ₪	תשלום עבור גודל חיבור בKVA (3x200)	
4,141.44 ₪	סה"כ לתשלום	לא כולל מע"מ

התפלגות חיוב בש"ח לפי תע"ז

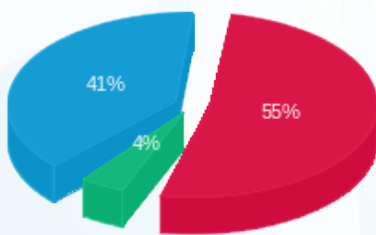

■ פסגה (2,138.83 ₪)
 ■ גבע (169.99 ₪)
 ■ שפל (1,580.40 ₪)

הסטוריית צריכה בקוט"ש

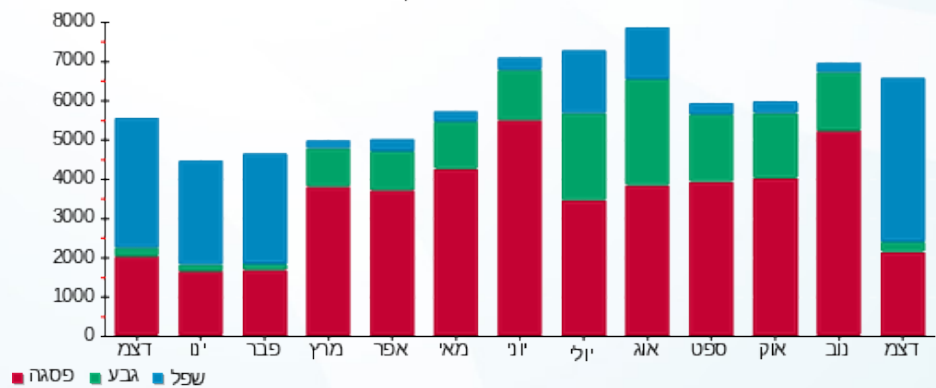

09/01/23 תאריך הפקה:
 31/12/22 תאריך קריאה נוכחית:
 01/12/22 תאריך קריאה קודמת:

שם דייר: תשמישי קדושה - שלב א משנאי 2
 שם אתר: קניון רננים

לקוח/ה נכבד/ה, אנו מתכבדים להגיש את חישוב צריכת החשמל לתקופה 01/12/22 - 31/12/22:

תשמישי קדושה שלב א משנאי 2 - 6 - 00011170 (3x63)

סוג תעריף	סוג צריכה	קריאה קודמת	קריאה נוכחית	סה"כ צריכה בקוט"ש	מחיר לקוט"ש בא"ג	סה"כ לתשלום
פרטי חשבון עבור תאריכים:						
777	פסגה	01/12/22	31/12/22	90.09	103.20	92.97 ₪
778	גבע	33,829.48	33,836.20	6.72	62.21	4.18 ₪
779	שפל	18,720.20	18,895.15	174.95	37.88	66.27 ₪

סה"כ לדייר:

פסגה	גבע	שפל	סה"כ	שיא ביקוש
90.09	6.72	174.95	271.75	1.31
92.97 ₪	4.18 ₪	66.27 ₪	163.42 ₪	

סה"כ צריכה
 סה"כ לתשלום

38.53 ₪	תשלום קבוע	
11.74 ₪	תשלום עבור גודל חיבור בKVA (3x63)	
213.69 ₪	סה"כ לתשלום	לא כולל מע"מ

התפלגות חיוב בש"ח לפי תע"ז

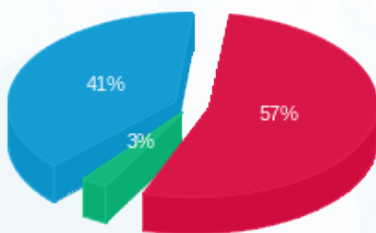

פסגה (92.97 ₪) - 41%
 גבע (4.18 ₪) - 3%
 שפל (66.27 ₪) - 57%

הסטוריית צריכה בקוט"ש

