



10/01/23

תאריך הפקדה:

שם דייר: פרי 101 (אלי לביא)

31/12/22

תאריך קריאה נוכחית:

שם אתר: מגדלי TLV צפון

01/12/22

תאריך קריאה קודמת:

לקוח/ה נכבד/ה, אנו מתכבדים להגיש את חישוב צריכת החשמל לתקופה 01/12/22 - 31/12/22:

פרי 101 (אלי לביא) - 3 - 16224999(0x0)

סוג תעריף	סוג צריכה	קריאה קודמת	קריאה נוכחית	סה"כ צריכה בקוט"ש	מחיר לקוט"ש בא"ג	סה"כ לתשלום
פרטי חשבון עבור תאריכים:						
777	פסגה	01/12/22	31/12/22	444.74	103.20	458.97 ₪
778	גבע	10,388.17	10,557.30	169.13	62.21	105.22 ₪
779	שפל	25,492.09	27,009.90	1,517.82	37.88	574.95 ₪

סה"כ לדייר:

פסגה	גבע	שפל	סה"כ	שיא ביקוש
444.74	169.13	1,517.82	2,131.68	6.13
₪ 458.97	₪ 105.22	₪ 574.95	₪ 1,139.13	

סה"כ צריכה

סה"כ לתשלום

214.45 ₪	תשלום קבוע	
0.00 ₪	תשלום עבור גודל חיבור בKVA (0x0)	
1,353.58 ₪	סה"כ לתשלום	לא כולל מע"מ

התפלגות חיוב בש"ח לפי תעו"ז

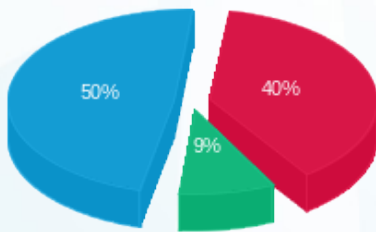

- פסגה (₪ 458.97) 50%
- גבע (₪ 105.22) 9%
- שפל (₪ 574.95) 40%

הסטוריית צריכה בקוט"ש

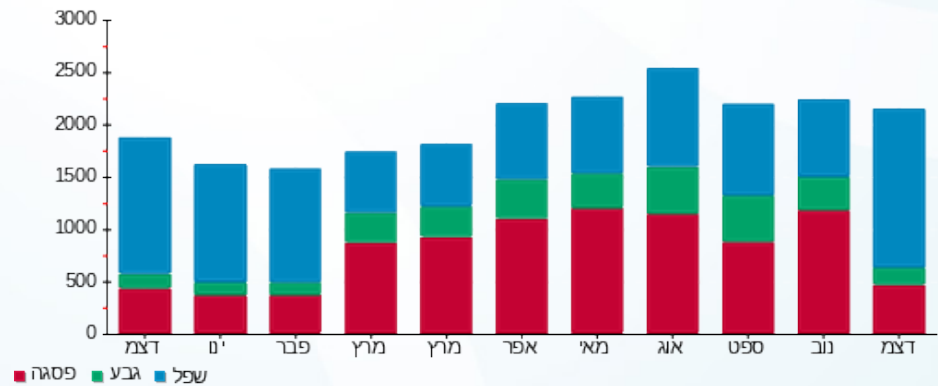

- פסגה
- גבע
- שפל

