



11/01/23 תאריך הפקה:  
 31/12/22 תאריך קריאה נוכחית:  
 01/12/22 תאריך קריאה קודמת:

שם דייר: קיווי  
 שם אתר: רמות מול זכרון

לקוח/ה נכבד/ה, אנו מתכבדים להגיש את חישוב צריכת החשמל לתקופה 01/12/22 - 31/12/22:

קיווי - 4 - 16254231 (3x32)

סה"כ לתשלום	מחיר לקוט"ש בא"ג	סה"כ צריכה בקוט"ש	קריאה נוכחית	קריאה קודמת	סוג צריכה	סוג תעריף
			31/12/22	01/12/22	פרטי חשבון עבור תאריכים:	
₪ 393.58	103.20	381.38	43,878.20	43,496.82	פסגה	777
₪ 21.30	62.21	34.23	15,348.25	15,314.02	גבע	778
₪ 318.84	37.88	841.72	17,643.35	16,801.63	שפל	779

סה"כ לדייר:

שיא ביקוש	סה"כ	שפל	גבע	פסגה
7.04	1,257.33	841.72	34.23	381.38
	₪ 733.72	₪ 318.84	₪ 21.30	₪ 393.58

סה"כ צריכה  
 סה"כ לתשלום

₪ 214.45	<b>תשלום קבוע</b>	
₪ 5.96	<b>תשלום עבור גודל חיבור בKVA (3x32)</b>	
₪ 954.13	<b>סה"כ לתשלום</b>	<b>לא כולל מע"מ</b>

התפלגות חיוב בש"ח לפי תעו"ז

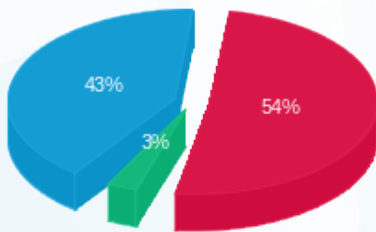

■ פסגה (₪ 393.58)  
 ■ גבע (₪ 21.30)  
 ■ שפל (₪ 318.84)

הסטוריית צריכה בקוט"ש

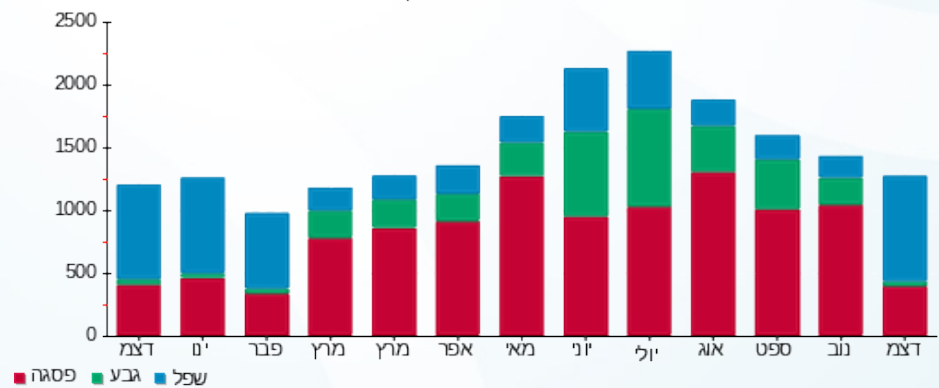

■ פסגה ■ גבע ■ שפל

