



11/01/23

תאריך הפקדה:

שם דייר: גראס

31/12/22

תאריך קריאה נוכחית:

שם אתר: קבוצת הנגב חנויות

01/12/22

תאריך קריאה קודמת:

לקוח/ה נכבד/ה, אנו מתכבדים להגיש את חישוב צריכת החשמל לתקופה 01/12/22 - 31/12/22:

גראס - 1 - 13127872 (3x32)

סוג תעריף	סוג צריכה	קריאה קודמת	קריאה נוכחית	סה"כ צריכה בקוט"ש	מחיר לקוט"ש בא"ג	סה"כ לתשלום
פרטי חשבון עבור תאריכים:						
777	פסגה	01/12/22	31/12/22	343.10	103.20	354.08 ₪
778	גבע	19,800.70	20,150.00	349.30	62.21	217.30 ₪
779	שפל	30,138.50	30,153.10	14.60	37.88	5.53 ₪

סה"כ לדייר:

פסגה	גבע	שפל	סה"כ	שיא ביקוש
343.10	349.30	14.60	707.00	
354.08 ₪	217.30 ₪	5.53 ₪	576.91 ₪	

סה"כ צריכה

סה"כ לתשלום

214.45 ₪	תשלום קבוע	
5.96 ₪	תשלום עבור גודל חיבור בKVA (3x32)	
797.32 ₪	סה"כ לתשלום	לא כולל מע"מ

התפלגות חיוב בש"ח לפי תע"ז

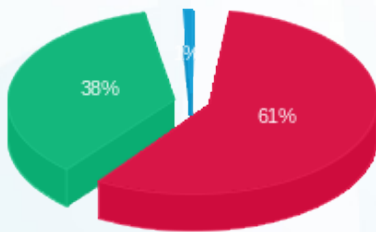

- פסגה (354.08 ₪) - 61%
- גבע (217.30 ₪) - 38%
- שפל (5.53 ₪) - 1%

הסטוריית צריכה בקוט"ש

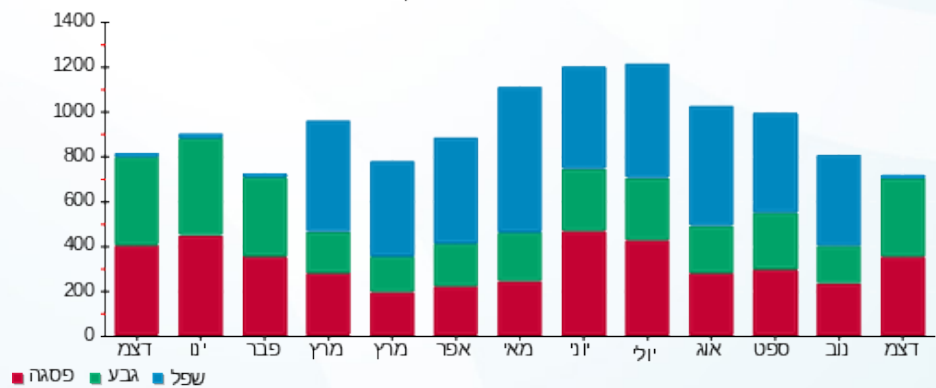

- פסגה
- גבע
- שפל

