



11/01/23

תאריך הפקה:

שם דייר: וורקר
שם אתר: וורקר חולון

25/12/22

תאריך קריאה נוכחית:

25/11/22

תאריך קריאה קודמת:

לקוח/ה נכבד/ה, אנו מתכבדים להגיש את חישוב צריכת החשמל לתקופה 25/12/22 - 25/11/22:

וורקר - 4 - 19093198(3x400)

סה"כ לתשלום	מחיר לקוט"ש בא"ג	סה"כ צריכה בקוט"ש	קריאה נוכחית	קריאה קודמת	סוג צריכה	סוג תעריף
			30/11/22	25/11/22	פרטי חשבון עבור תאריכים:	
₪ 520.00	49.77	1,044.80	117,682.80	116,638.00	פסגה	777
₪ 86.55	41.06	210.80	29,124.40	28,913.60	גבע	778
₪ 143.03	33.83	422.80	58,947.20	58,524.40	שפל	779
			25/12/22	01/12/22	פרטי חשבון עבור תאריכים:	
₪ 1,073.69	103.20	1,040.40	118,723.20	117,682.80	פסגה	777
₪ 375.75	62.21	604.00	29,728.40	29,124.40	גבע	778
₪ 1,999.76	37.88	5,279.20	64,226.40	58,947.20	שפל	779

סה"כ לדייר:

שיא ביקוש	סה"כ	שפל	גבע	פסגה
78.74	8,602.00	5,702.00	814.80	2,085.20
	₪ 4,198.79	₪ 2,142.79	₪ 462.30	₪ 1,593.69

סה"כ צריכה
סה"כ לתשלום

₪ 38.53	תשלום קבוע	
₪ 74.54	תשלום עבור גודל חיבור בKVA (3x400)	
₪ 4,311.86	סה"כ לתשלום	לא כולל מע"מ

התפלגות חיוב בש"ח לפי תעו"ז

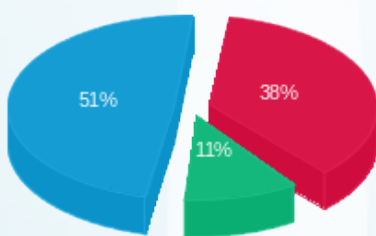

■ פסגה (₪ 1,593.69)
■ גבע (₪ 462.30)
■ שפל (₪ 2,142.79)

הסטוריית צריכה בקוט"ש

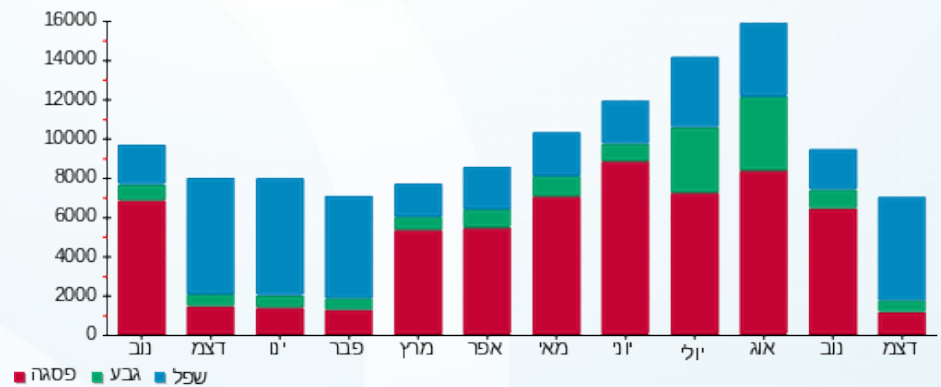

11/01/23 תאריך הפקה:
 25/12/22 תאריך קריאה נוכחית:
 25/11/22 תאריך קריאה קודמת:

שם דייר: מיטל לוי - קומת קרקע
 שם אתר: וורקר חולון

לקוח/ה נכבד/ה, אנו מתכבדים להגיש את חישוב צריכת החשמל לתקופה 25/12/22 - 25/11/22:

מיטל לוי - קומת קרקע - 1 - 19093187(3x100)

סוג תעריף	סוג צריכה	קריאה קודמת	קריאה נוכחית	סה"כ צריכה בקוט"ש	מחיר לקוט"ש בא"ג	סה"כ לתשלום
פרטי חשבון עבור תאריכים:						
777	פסגה	25/11/22	30/11/22	221.00	49.77	109.99 ₪
778	גבע	3,578.90	3,603.00	24.10	41.06	9.90 ₪
779	שפל	2,565.50	2,605.70	40.20	33.83	13.60 ₪
פרטי חשבון עבור תאריכים:						
777	פסגה	12,122.00	12,287.60	165.60	103.20	170.90 ₪
778	גבע	3,603.00	3,645.60	42.60	62.21	26.50 ₪
779	שפל	2,605.70	3,907.90	1,302.20	37.88	493.27 ₪

סה"כ לדייר:

פסגה	גבע	שפל	סה"כ	שיא ביקוש
386.60	66.70	1,342.40	1,795.70	60.21
₪ 280.89	₪ 36.40	₪ 506.87	₪ 824.16	

סה"כ צריכה
 סה"כ לתשלום

₪ 38.53	תשלום קבוע	
₪ 18.64	תשלום עבור גודל חיבור בKVA (3x100)	
₪ 881.33	סה"כ לתשלום	לא כולל מע"מ

התפלגות חיוב בש"ח לפי תעו"ז

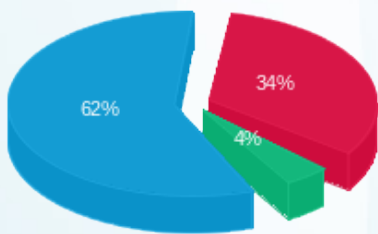

פסגה (280.89 ₪) 62%
 גבע (36.40 ₪) 4%
 שפל (506.87 ₪) 34%

הסטוריית צריכה בקוט"ש

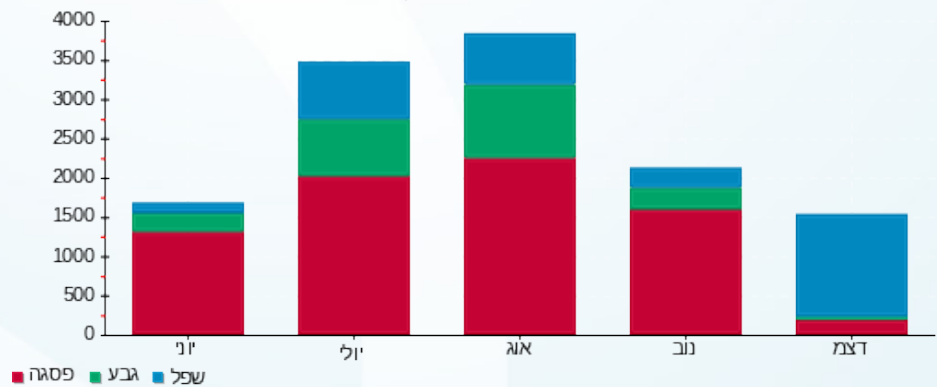



11/01/23

תאריך הפקה:

שם דייר: קומה 01 יחי 1.6 רודניק אלה חברת עורכי דין

25/12/22

תאריך קריאה נוכחי:

שם אתר: וורקר חולון

25/11/22

תאריך קריאה קודמת:

לקוח/ה נכבד/ה, אנו מתכבדים להגיש את חישוב צריכת החשמל לתקופה 25/12/22 - 25/11/22:

קומה 01 יחי 1.6 רודניק אלה חברת עורכי דין - 2 - 19093108(3x63)

סוג תעריף	סוג צריכה	קריאה קודמת	קריאה נוכחית	סה"כ צריכה בקוט"ש	מחיר לקוט"ש בא"ג	סה"כ לתשלום
פרטי חשבון עבור תאריכים:						
		25/11/22	30/11/22			
777	פסגה	5,902.80	6,000.00	97.20	49.77	48.38 ₪
778	גבע	1,519.10	1,534.80	15.70	41.06	6.45 ₪
779	שפל	2,514.10	2,551.10	37.00	33.83	12.52 ₪
פרטי חשבון עבור תאריכים:						
		01/12/22	25/12/22			
777	פסגה	6,000.00	6,122.80	122.80	103.20	126.73 ₪
778	גבע	1,534.80	1,574.50	39.70	62.21	24.70 ₪
779	שפל	2,551.10	2,986.70	435.60	37.88	165.01 ₪

סה"כ לדייר:

שיא ביקוש	סה"כ	שפל	גבע	פסגה	סה"כ צריכה
8.48	748.00	472.60	55.40	220.00	סה"כ לתשלום
	₪ 383.77	₪ 177.52	₪ 31.14	₪ 175.11	

38.53 ₪	תשלום קבוע	
11.74 ₪	תשלום עבור גודל חיבור בKVA (3x63)	
434.04 ₪	סה"כ לתשלום	לא כולל מע"מ

התפלגות חיוב בש"ח לפי תעו"ז

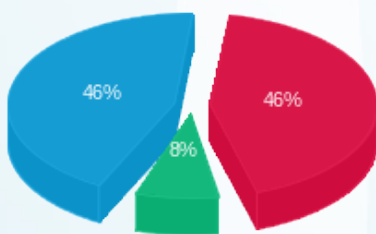

פסגה (₪ 175.11) 46%
גבע (₪ 31.14) 8%
שפל (₪ 177.52) 46%

הסטוריית צריכה בקוט"ש

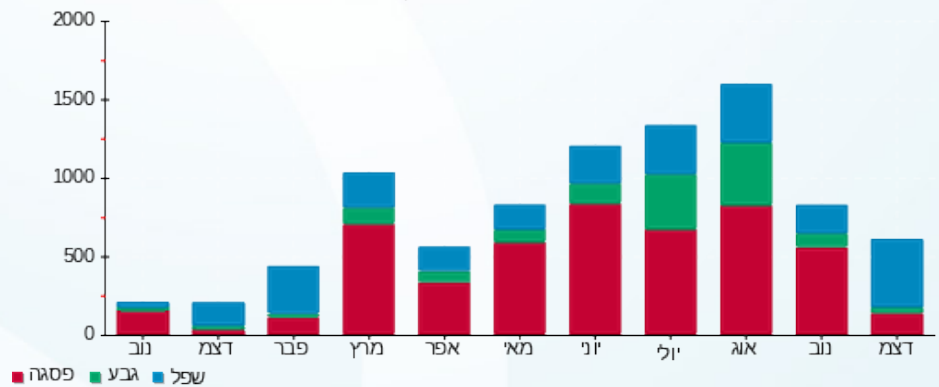

11/01/23 תאריך הפקה:
 25/12/22 תאריך קריאה נוכחי:
 25/11/22 תאריך קריאה קודמת:

שם דייר: קומה 01 - מכללת פאר תפנית חולון בע"מ
 שם אתר: וורקר חולון

לקוח/ה נכבד/ה, אנו מתכבדים להגיש את חישוב צריכת החשמל לתקופה 25/12/22 - 25/11/22:

קומה 01 - מכללת פאר תפנית חולון בע"מ - 4 - 19093108(3x63)

סוג תעריף	סוג צריכה	קריאה קודמת	קריאה נוכחית	סה"כ צריכה בקוט"ש	מחיר לקוט"ש בא"ג	סה"כ לתשלום
פרטי חשבון עבור תאריכים:						
777	פסגה	25/11/22	30/11/22	263.80	49.77	131.29 ₪
778	גבע	7,823.20	7,888.60	65.40	41.06	26.85 ₪
779	שפל	8,645.40	8,710.70	65.30	33.83	22.09 ₪
פרטי חשבון עבור תאריכים:						
777	פסגה	01/12/22	25/12/22	552.10	103.20	569.77 ₪
778	גבע	7,888.60	7,953.10	64.50	62.21	40.13 ₪
779	שפל	8,710.70	9,919.50	1,208.80	37.88	457.89 ₪

סה"כ לדייר:

שיא ביקוש	סה"כ	שפל	גבע	פסגה	סה"כ צריכה
24.88	2,219.90	1,274.10	129.90	815.90	סה"כ לתשלום
	1,248.02 ₪	479.98 ₪	66.98 ₪	701.06 ₪	

38.53 ₪	תשלום קבוע	
11.74 ₪	תשלום עבור גודל חיבור בKVA (3x63)	
1,298.29 ₪	סה"כ לתשלום	לא כולל מע"מ

התפלגות חיוב בש"ח לפי תעו"ז

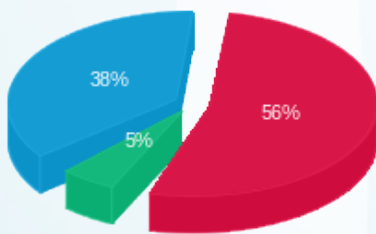

פסגה (701.06 ₪) 56%
 גבע (66.98 ₪) 5%
 שפל (479.98 ₪) 38%

הסטוריית צריכה בקוט"ש

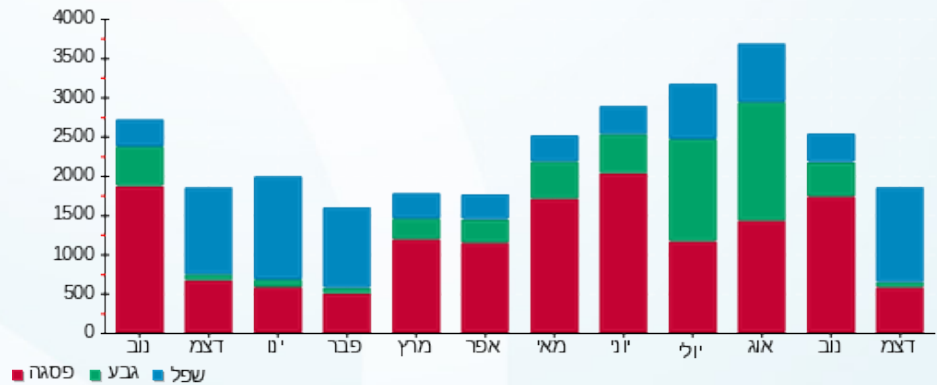



11/01/23

תאריך הפקדה:

שם דייר: קומה 01 יחי 1.4 - עידן חי
שם אתר: וורקר חולון

25/12/22

תאריך קריאה נוכחי:

25/11/22

תאריך קריאה קודמת:

לקוח/ה נכבד/ה, אנו מתכבדים להגיש את חישוב צריכת החשמל לתקופה 25/12/22 - 25/11/22:

קומה 01 יחי 1.4 - עידן חי - 4 - (3x63)19093200

סה"כ לתשלום	מחיר לקוט"ש בא"ג	סה"כ צריכה בקוט"ש	קריאה נוכחית	קריאה קודמת	סוג צריכה	סוג תעריף
			30/11/22	25/11/22	פרטי חשבון עבור תאריכים:	
₪ 49.87	49.77	100.20	4,995.90	4,895.70	פסגה	777
₪ 9.16	41.06	22.30	743.50	721.20	גבע	778
₪ 5.48	33.83	16.20	1,481.90	1,465.70	שפל	779
			25/12/22	01/12/22	פרטי חשבון עבור תאריכים:	
₪ 144.17	103.20	139.70	5,135.60	4,995.90	פסגה	777
₪ 8.77	62.21	14.10	757.60	743.50	גבע	778
₪ 162.05	37.88	427.80	1,909.70	1,481.90	שפל	779

סה"כ לדייר:

שיא ביקוש	סה"כ	שפל	גבע	פסגה
13.32	720.30	444.00	36.40	239.90
	₪ 379.50	₪ 167.53	₪ 17.93	₪ 194.04

סה"כ צריכה
סה"כ לתשלום

₪ 38.53	תשלום קבוע	
₪ 11.74	תשלום עבור גודל חיבור בKVA (3x63)	
₪ 429.77	סה"כ לתשלום	לא כולל מע"מ

התפלגות חיוב בש"ח לפי תעו"ז

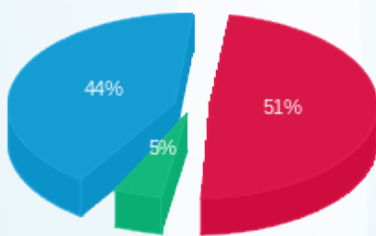

פסגה (₪ 194.04) 51%
גבע (₪ 17.93) 5%
שפל (₪ 167.53) 44%

הסטוריית צריכה בקוט"ש

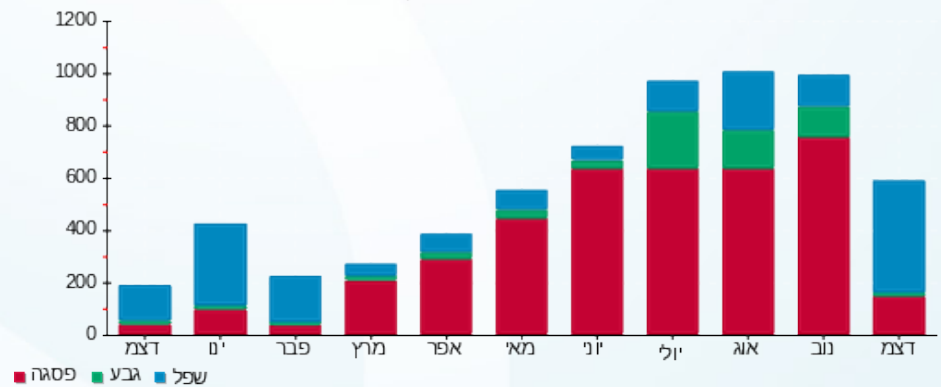

11/01/23

תאריך הפקה:

שם דייר: קומה 01 יחי 1.5 - אם ג' יבוא ושיווק בע"מ
שם אתר: וורקר חולון

25/12/22

תאריך קריאה נוכחי:

25/11/22

תאריך קריאה קודמת:

לקוח/ה נכבד/ה, אנו מתכבדים להגיש את חישוב צריכת החשמל לתקופה 25/12/22 - 25/11/22:

קומה 01 יחי 1.5 - אם ג' יבוא ושיווק בע"מ - 1 - 19093108(3x63)

סוג תעריף	סוג צריכה	קריאה קודמת	קריאה נוכחית	סה"כ צריכה בקוט"ש	מחיר לקוט"ש בא"ג	סה"כ לתשלום
פרטי חשבון עבור תאריכים:						
		25/11/22	30/11/22			
777	פסגה	9,681.30	9,757.60	76.30	49.77	37.97 ₪
778	גבע	926.70	935.40	8.70	41.06	3.57 ₪
779	שפל	1,185.40	1,206.40	21.00	33.83	7.10 ₪
פרטי חשבון עבור תאריכים:						
		01/12/22	25/12/22			
777	פסגה	9,757.60	9,855.80	98.20	103.20	101.34 ₪
778	גבע	935.40	955.70	20.30	62.21	12.63 ₪
779	שפל	1,206.40	1,626.40	420.00	37.88	159.10 ₪

סה"כ לדייר:

פסגה	גבע	שפל	סה"כ	שיא ביקוש
174.50	29.00	441.00	644.50	10.76
₪ 139.32	₪ 16.20	₪ 166.20	₪ 321.72	

סה"כ צריכה
סה"כ לתשלום

38.53 ₪	תשלום קבוע	
11.74 ₪	תשלום עבור גודל חיבור בKVA (3x63)	
371.99 ₪	סה"כ לתשלום	לא כולל מע"מ

התפלגות חיוב בש"ח לפי תעו"ז

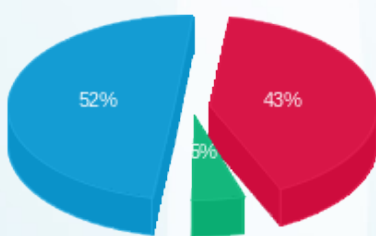

פסגה (₪ 139.32) (52%)
גבע (₪ 16.20) (5%)
שפל (₪ 166.20) (43%)

הסטוריית צריכה בקוט"ש

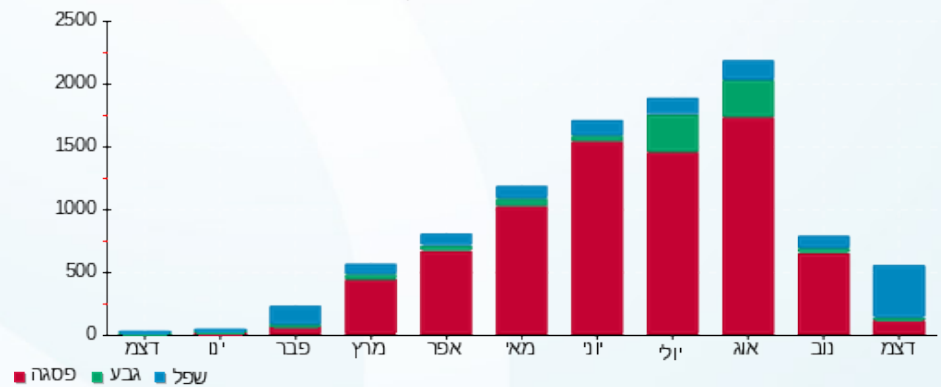

11/01/23 תאריך הפקה:
 25/12/22 תאריך קריאה נוכחית:
 25/11/22 תאריך קריאה קודמת:

שם דייר: קומה 03 - VOCALIX LTD
 שם אתר: וורקר חולון

לקוח/ה נכבד/ה, אנו מתכבדים להגיש את חישוב צריכת החשמל לתקופה 25/12/22 - 25/11/22:

VOCALIX LTD - (3x63)19093180 - 4 - 03 קומה

סה"כ לתשלום	מחיר לקוט"ש בא"ג	סה"כ צריכה בקוט"ש	קריאה נוכחית	קריאה קודמת	סוג צריכה	סוג תעריף
			30/11/22	25/11/22	פרטי חשבון עבור תאריכים:	
₪ 37.13	49.77	74.60	8,686.50	8,611.90	פסגה	777
₪ 13.43	41.06	32.70	2,470.70	2,438.00	גבע	778
₪ 14.75	33.83	43.60	4,133.40	4,089.80	שפל	779
			25/12/22	01/12/22	פרטי חשבון עבור תאריכים:	
₪ 156.76	103.20	151.90	8,838.40	8,686.50	פסגה	777
₪ 30.42	62.21	48.90	2,519.60	2,470.70	גבע	778
₪ 159.29	37.88	420.50	4,553.90	4,133.40	שפל	779

סה"כ לדייר:

שיא ביקוש	סה"כ	שפל	גבע	פסגה	סה"כ צריכה
12.94	772.20	464.10	81.60	226.50	סה"כ לתשלום
	₪ 411.77	₪ 174.04	₪ 43.85	₪ 193.89	

₪ 38.53	תשלום קבוע	
₪ 11.74	תשלום עבור גודל חיבור ב-KVA (3x63)	
₪ 462.04	סה"כ לתשלום	לא כולל מע"מ

התפלגות חיוב בש"ח לפי תעו"ז

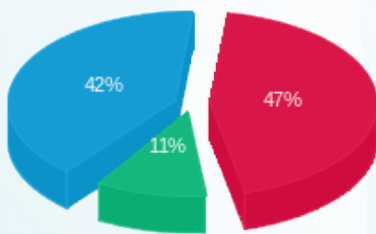

פסגה (₪ 193.89) ■
 גבע (₪ 43.85) ■
 שפל (₪ 174.04) ■

הסטוריית צריכה בקוט"ש

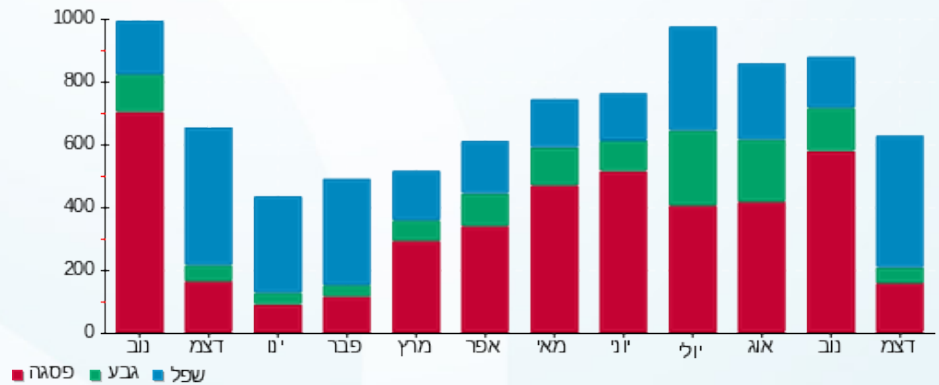



11/01/23

תאריך הפקדה:

שם דייר: קומה 03 - אילן אוזן

25/12/22

תאריך קריאה נוכחית:

שם אתר: וורקר חולון

25/11/22

תאריך קריאה קודמת:

לקוח/ה נכבד/ה, אנו מתכבדים להגיש את חישוב צריכת החשמל לתקופה 25/12/22 - 25/11/22:

קומה 03 - אילן אוזן - 1 - 19093195 (3x63)

סוג תעריף	סוג צריכה	קריאה קודמת	קריאה נוכחית	סה"כ צריכה בקוט"ש	מחיר לקוט"ש בא"ג	סה"כ לתשלום
פרטי חשבון עבור תאריכים:						
777	פסגה	25/11/22	30/11/22	71.10	49.77	35.39 ₪
778	גבע	1,701.00	1,710.70	9.70	41.06	3.98 ₪
779	שפל	2,822.20	2,840.80	18.60	33.83	6.29 ₪
פרטי חשבון עבור תאריכים:						
777	פסגה	10,634.70	10,734.90	100.20	103.20	103.41 ₪
778	גבע	1,710.70	1,729.40	18.70	62.21	11.63 ₪
779	שפל	2,840.80	3,268.30	427.50	37.88	161.94 ₪

סה"כ לדייר:

שיא ביקוש	סה"כ	שפל	גבע	פסגה
11.01	645.80	446.10	28.40	171.30
	₪ 322.64	₪ 168.23	₪ 15.62	₪ 138.79

סה"כ צריכה

סה"כ לתשלום

38.53 ₪	תשלום קבוע	
11.74 ₪	תשלום עבור גודל חיבור ב-KVA (3x63)	
372.91 ₪	סה"כ לתשלום	לא כולל מע"מ

התפלגות חיוב בש"ח לפי תעו"ז

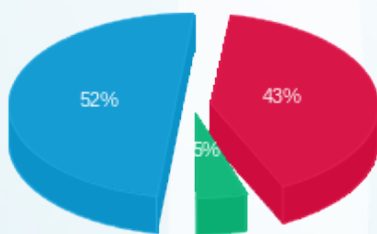

פסגה (₪ 138.79) (52%)
גבע (₪ 15.62) (5%)
שפל (₪ 168.23) (43%)

הסטוריית צריכה בקוט"ש

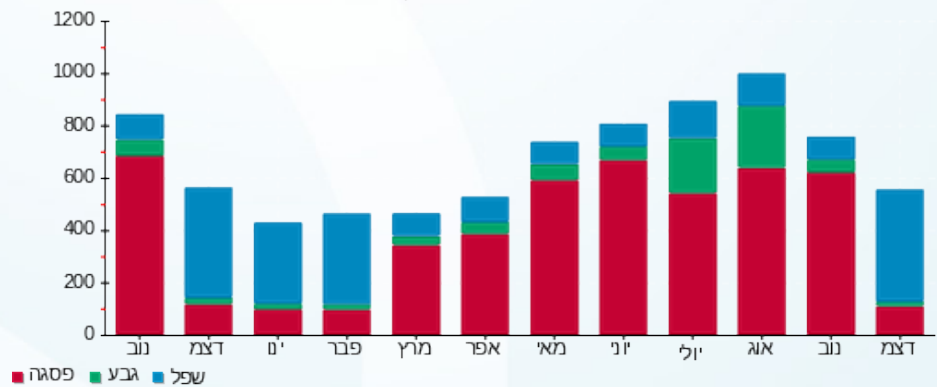

11/01/23 תאריך הפקה:
 25/12/22 תאריך קריאה נוכחי:
 25/11/22 תאריך קריאה קודמת:

שם דייר: קומה 03 - יחי 3.7 שלי ובניו בע"מ
 שם אתר: וורקר חולון

לקוח/ה נכבד/ה, אנו מתכבדים להגיש את חישוב צריכת החשמל לתקופה 25/12/22 - 25/11/22:

קומה 03 - יחי 3.7 שלי ובניו בע"מ - 3 - 19093195 (3x63)

סוג תעריף	סוג צריכה	קריאה קודמת	קריאה נוכחית	סה"כ צריכה בקוט"ש	מחיר לקוט"ש בא"ג	סה"כ לתשלום
פרטי חשבון עבור תאריכים:						
777	פסגה	25/11/22	30/11/22	24.20	49.77	1,933.70
778	גבע	498.30	503.20	4.90	41.06	1,909.50
779	שפל	1,204.00	1,215.60	11.60	33.83	1,933.70
פרטי חשבון עבור תאריכים:						
777	פסגה	01/12/22	25/12/22	23.10	103.20	1,956.80
778	גבע	503.20	514.60	11.40	62.21	1,933.70
779	שפל	1,215.60	1,358.10	142.50	37.88	1,956.80

סה"כ לדייר:

שיא ביקוש	סה"כ	שפל	גבע	פסגה
4.22	217.70	154.10	16.30	47.30
	102.89 ₪	57.90 ₪	9.10 ₪	35.88 ₪

סה"כ צריכה
 סה"כ לתשלום

38.53 ₪	תשלום קבוע	
11.74 ₪	תשלום עבור גודל חיבור בKVA (3x63)	
153.16 ₪	סה"כ לתשלום	לא כולל מע"מ

התפלגות חיוב בש"ח לפי תעו"ז

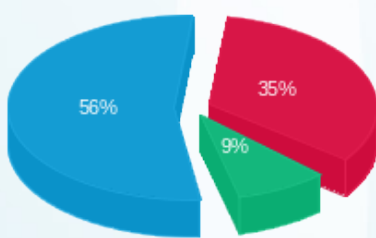

פסגה (35.88 ₪)
 גבע (9.10 ₪)
 שפל (57.90 ₪)

הסטוריית צריכה בקוט"ש

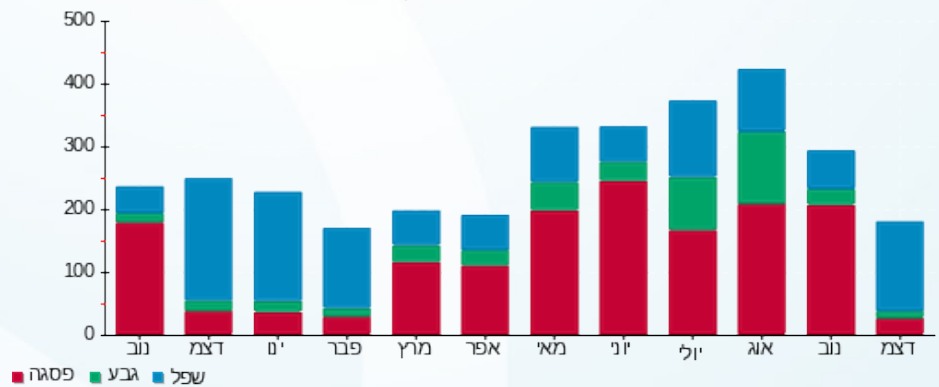

11/01/23 תאריך הפקה:
 25/12/22 תאריך קריאה נוכחי:
 25/11/22 תאריך קריאה קודמת:

שם דייר: קומה 03 - יחידה 3.11 נבארו נדלן
 שם אתר: וורקר חולון

לקוח/ה נכבד/ה, אנו מתכבדים להגיש את חישוב צריכת החשמל לתקופה 25/12/22 - 25/11/22:

קומה 03 - יחידה 3.11 נבארו נדלן - 1 - 20065532(3x63)

סוג תעריף	סוג צריכה	קריאה קודמת	קריאה נוכחית	סה"כ צריכה בקוט"ש	מחיר לקוט"ש בא"ג	סה"כ לתשלום
פרטי חשבון עבור תאריכים:						
777	פסגה	25/11/22	30/11/22	9.84	49.77	4.90 ₪
778	גבע	286.20	290.88	4.68	41.06	1.92 ₪
779	שפל	691.26	701.46	10.20	33.83	3.45 ₪
פרטי חשבון עבור תאריכים:						
777	פסגה	1,614.42	1,665.48	51.06	103.20	52.69 ₪
778	גבע	290.88	302.52	11.64	62.21	7.24 ₪
779	שפל	701.46	835.50	134.04	37.88	50.77 ₪

סה"כ לדייר:

פסגה	גבע	שפל	סה"כ	שיא ביקוש
60.90	16.32	144.24	221.46	4.48
₪ 57.59	₪ 9.16	₪ 54.23	₪ 120.98	

סה"כ צריכה
 סה"כ לתשלום

38.53 ₪	תשלום קבוע	
11.74 ₪	תשלום עבור גודל חיבור בKVA (3x63)	
171.25 ₪	סה"כ לתשלום	לא כולל מע"מ

התפלגות חיוב בש"ח לפי תעו"ז

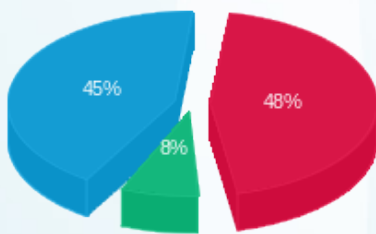

פסגה (₪ 57.59)
 גבע (₪ 9.16)
 שפל (₪ 54.23)

הסטוריית צריכה בקוט"ש

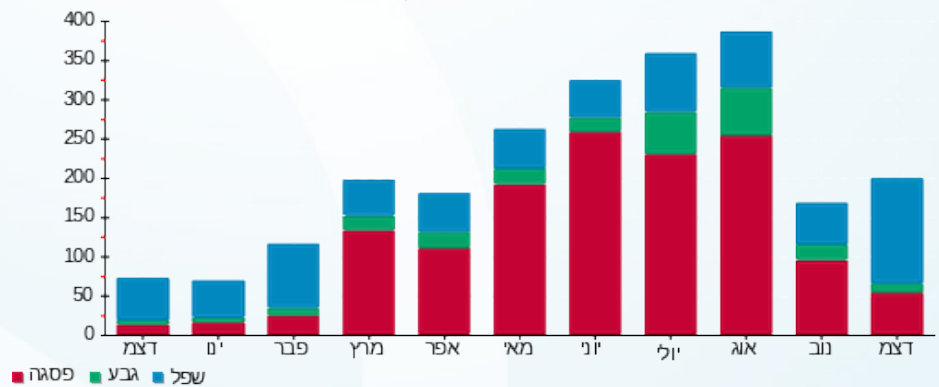

11/01/23 תאריך הפקה:
 25/12/22 תאריך קריאה נוכחי:
 25/11/22 תאריך קריאה קודמת:

שם דייר: קומה 03 - כהן, ברדה ושות'
 שם אתר: וורקר חולון

לקוח/ה נכבד/ה, אנו מתכבדים להגיש את חישוב צריכת החשמל לתקופה 25/12/22 - 25/11/22:

קומה 03 - כהן, ברדה ושות' - 2 - 19093195(3x63)

סוג תעריף	סוג צריכה	קריאה קודמת	קריאה נוכחית	סה"כ צריכה בקוט"ש	מחיר לקוט"ש בא"ג	סה"כ לתשלום
פרטי חשבון עבור תאריכים:						
777	פסגה	25/11/22	30/11/22	100.20	49.77	49.87 ₪
778	גבע	6,654.60	6,707.50	52.90	41.06	21.72 ₪
779	שפל	16,453.90	16,562.10	108.20	33.83	36.60 ₪
פרטי חשבון עבור תאריכים:						
777	פסגה	16,590.00	16,850.60	260.60	103.20	268.94 ₪
778	גבע	6,707.50	6,837.10	129.60	62.21	80.62 ₪
779	שפל	16,562.10	17,653.00	1,090.90	37.88	413.23 ₪

סה"כ לדייר:

פסגה	גבע	שפל	סה"כ	שיא ביקוש
360.80	182.50	1,199.10	1,742.40	12.81
₪ 318.81	₪ 102.34	₪ 449.84	₪ 870.99	

סה"כ צריכה
 סה"כ לתשלום

38.53 ₪	תשלום קבוע	
11.74 ₪	תשלום עבור גודל חיבור בKVA (3x63)	
921.26 ₪	סה"כ לתשלום	לא כולל מע"מ

התפלגות חיוב בש"ח לפי תעו"ז

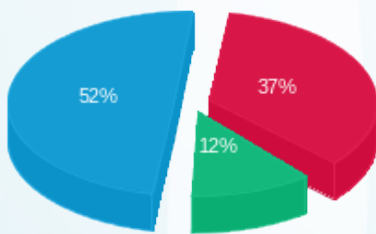

פסגה (₪ 318.81)
 גבע (₪ 102.34)
 שפל (₪ 449.84)

הסטוריית צריכה בקוט"ש

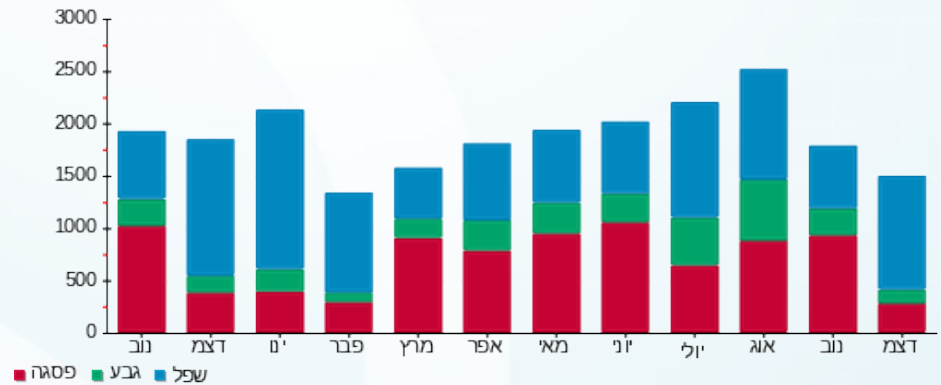

11/01/23 תאריך הפקה:
 25/12/22 תאריך קריאה נוכחי:
 25/11/22 תאריך קריאה קודמת:

שם דייר: קומה 03 - מסלולים פיננסים
 שם אתר: וורקר חולון

לקוח/ה נכבד/ה, אנו מתכבדים להגיש את חישוב צריכת החשמל לתקופה 25/12/22 - 25/11/22:

קומה 03 - מסלולים פיננסים - 4 - 19093195(3x63)

סוג תעריף	סוג צריכה	קריאה קודמת	קריאה נוכחית	סה"כ צריכה בקוט"ש	מחיר לקוט"ש בא"ג	סה"כ לתשלום
פרטי חשבון עבור תאריכים:						
777	פסגה	25/11/22	30/11/22	138.10	49.77	68.73 ₪
778	גבע	2,775.20	2,800.70	25.50	41.06	10.47 ₪
779	שפל	4,927.70	4,972.90	45.20	33.83	15.29 ₪
פרטי חשבון עבור תאריכים:						
777	פסגה	01/12/22	25/12/22	221.30	103.20	228.38 ₪
778	גבע	2,800.70	2,848.00	47.30	62.21	29.43 ₪
779	שפל	4,972.90	5,643.30	670.40	37.88	253.95 ₪

סה"כ לדייר:

פסגה	גבע	שפל	סה"כ	שיא ביקוש
359.40	72.80	715.60	1,147.80	10.67
₪ 297.11	₪ 39.90	₪ 269.24	₪ 606.25	

סה"כ צריכה
 סה"כ לתשלום

38.53 ₪	תשלום קבוע	
11.74 ₪	תשלום עבור גודל חיבור בKVA (3x63)	
656.52 ₪	סה"כ לתשלום	לא כולל מע"מ

התפלגות חיוב בש"ח לפי תעו"ז

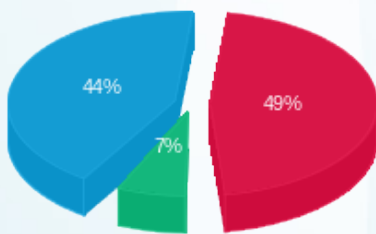

פסגה (297.11 ₪) 49%
 גבע (39.90 ₪) 7%
 שפל (269.24 ₪) 44%

הסטוריית צריכה בקוט"ש

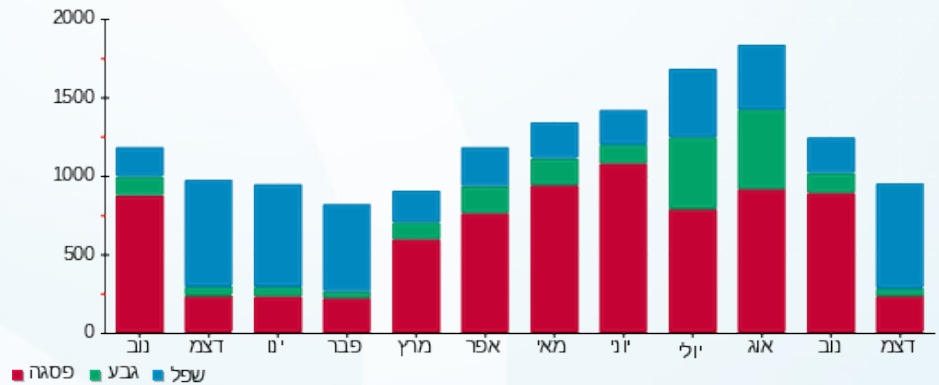



11/01/23

תאריך הפקדה:

שם דייר: קומה 03 יחי 3.1 - גלובליקה

25/12/22

תאריך קריאה נוכחי:

שם אתר: וורקר חולון

25/11/22

תאריך קריאה קודמת:

לקוח/ה נכבד/ה, אנו מתכבדים להגיש את חישוב צריכת החשמל לתקופה 25/12/22 - 25/11/22:

קומה 03 יחי 3.1 - גלובליקה - 1 - 19093180(3x63)

סוג תעריף	סוג צריכה	קריאה קודמת	קריאה נוכחית	סה"כ צריכה בקוט"ש	מחיר לקוט"ש בא"ג	סה"כ לתשלום
פרטי חשבון עבור תאריכים:						
777	פסגה	25/11/22	30/11/22	4,913.10	49.77	33.94 ₪
778	גבע	1,066.80	1,076.80	10.00	41.06	4.11 ₪
779	שפל	1,182.50	1,206.20	23.70	33.83	8.02 ₪
פרטי חשבון עבור תאריכים:						
777	פסגה	01/12/22	25/12/22	4,973.50	103.20	62.33 ₪
778	גבע	1,076.80	1,102.60	25.80	62.21	16.05 ₪
779	שפל	1,206.20	1,510.40	304.20	37.88	115.23 ₪

סה"כ לדייר:

פסגה	גבע	שפל	סה"כ	שיא ביקוש
128.60	35.80	327.90	492.30	6.78
₪ 96.28	₪ 20.16	₪ 123.25	₪ 239.68	

סה"כ צריכה

סה"כ לתשלום

38.53 ₪	תשלום קבוע	
11.74 ₪	תשלום עבור גודל חיבור בKVA (3x63)	
289.95 ₪	סה"כ לתשלום	לא כולל מע"מ

התפלגות חיוב בש"ח לפי תעו"ז

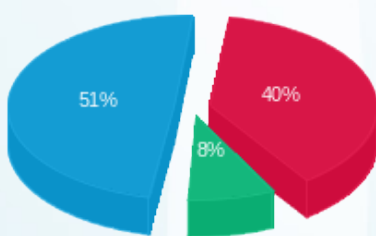

פסגה (96.28 ₪) ■
גבע (20.16 ₪) ■
שפל (123.25 ₪) ■

הסטוריית צריכה בקוט"ש

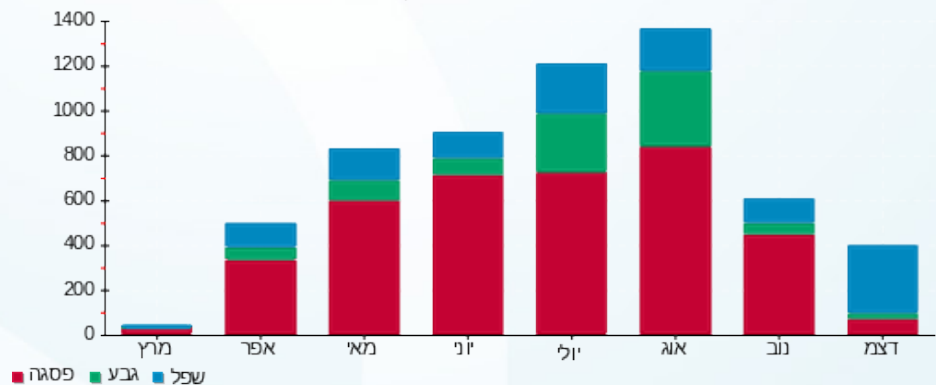

11/01/23 תאריך הפקה:
 25/12/22 תאריך קריאה נוכחי:
 25/11/22 תאריך קריאה קודמת:

שם דייר: קומה 03 יחי 3.10 - א.ע. ברק אחזקות
 שם אתר: וורקר חולון

לקוח/ה נכבד/ה, אנו מתכבדים להגיש את חישוב צריכת החשמל לתקופה 25/12/22 - 25/11/22:

קומה 03 יחי 3.10 - א.ע. ברק אחזקות - 4 - 20065532(3x63)

סוג תעריף	סוג צריכה	קריאה קודמת	קריאה נוכחית	סה"כ צריכה בקוט"ש	מחיר לקוט"ש בא"ג	סה"כ לתשלום
פרטי חשבון עבור תאריכים:						
777	פסגה	25/11/22	30/11/22	1,545.66	49.77	12.36 ₪
778	גבע	304.68	308.22	3.54	41.06	1.45 ₪
779	שפל	352.56	361.32	8.76	33.83	2.96 ₪
פרטי חשבון עבור תאריכים:						
777	פסגה	01/12/22	25/12/22	1,559.64	103.20	14.43 ₪
778	גבע	308.22	316.08	7.86	62.21	4.89 ₪
779	שפל	361.32	495.66	134.34	37.88	50.89 ₪

סה"כ לדייר:

פסגה	גבע	שפל	סה"כ	שיא ביקוש
38.82	11.40	143.10	193.32	6.30
26.79 ₪	6.34 ₪	53.85 ₪	86.98 ₪	

סה"כ צריכה
 סה"כ לתשלום

38.53 ₪	תשלום קבוע	
11.74 ₪	תשלום עבור גודל חיבור בKVA (3x63)	
137.26 ₪	סה"כ לתשלום	לא כולל מע"מ

התפלגות חיוב בש"ח לפי תעו"ז

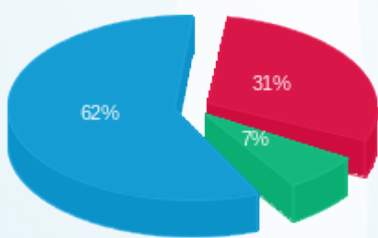

פסגה (26.79 ₪) 62%
 גבע (6.34 ₪) 31%
 שפל (53.85 ₪) 7%

הסטוריית צריכה בקוט"ש

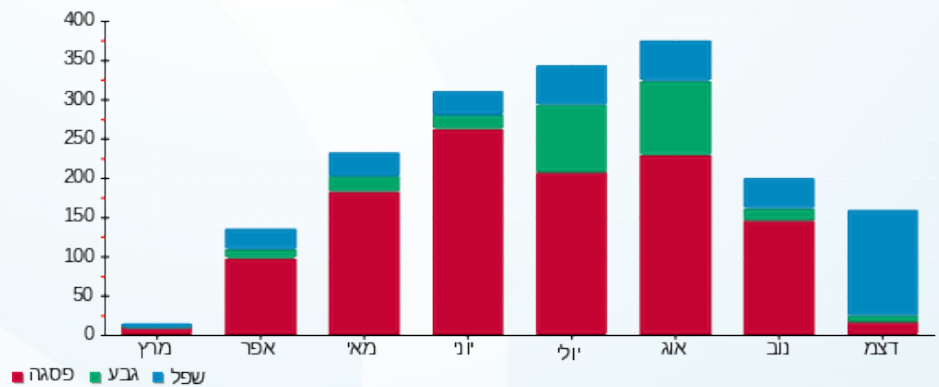

11/01/23 תאריך הפקה:
 25/12/22 תאריך קריאה נוכחי:
 25/11/22 תאריך קריאה קודמת:

שם דייר: קומה 03 יחי 3.3 - אזולאי נחום רו"ח
 שם אתר: וורקר חולון

לקוח/ה נכבד/ה, אנו מתכבדים להגיש את חישוב צריכת החשמל לתקופה 25/12/22 - 25/11/22:

קומה 03 יחי 3.3 - אזולאי נחום רו"ח - 3 - 19093180(3x63)

סוג תעריף	סוג צריכה	קריאה קודמת	קריאה נוכחית	סה"כ צריכה בקוט"ש	מחיר לקוט"ש בא"ג	סה"כ לתשלום
פרטי חשבון עבור תאריכים:						
777	פסגה	25/11/22	30/11/22	87.30	49.77	43.45 ₪
778	גבע	1,298.90	1,309.00	10.10	41.06	4.15 ₪
779	שפל	1,283.70	1,307.60	23.90	33.83	8.09 ₪
פרטי חשבון עבור תאריכים:						
777	פסגה	01/12/22	25/12/22	70.90	103.20	73.17 ₪
778	גבע	1,309.00	1,353.90	44.90	62.21	27.93 ₪
779	שפל	1,307.60	1,793.00	485.40	37.88	183.87 ₪

סה"כ לדייר:

פסגה	גבע	שפל	סה"כ	שיא ביקוש
158.20	55.00	509.30	722.50	10.45
₪ 116.62	₪ 32.08	₪ 191.95	₪ 340.65	

סה"כ צריכה
 סה"כ לתשלום

38.53 ₪	תשלום קבוע	
11.74 ₪	תשלום עבור גודל חיבור בKVA (3x63)	
390.92 ₪	סה"כ לתשלום	לא כולל מע"מ

התפלגות חיוב בש"ח לפי תעו"ז

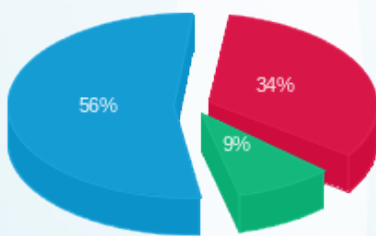

פסגה (₪ 116.62) ■
 גבע (₪ 32.08) ■
 שפל (₪ 191.95) ■

הסטוריית צריכה בקוט"ש

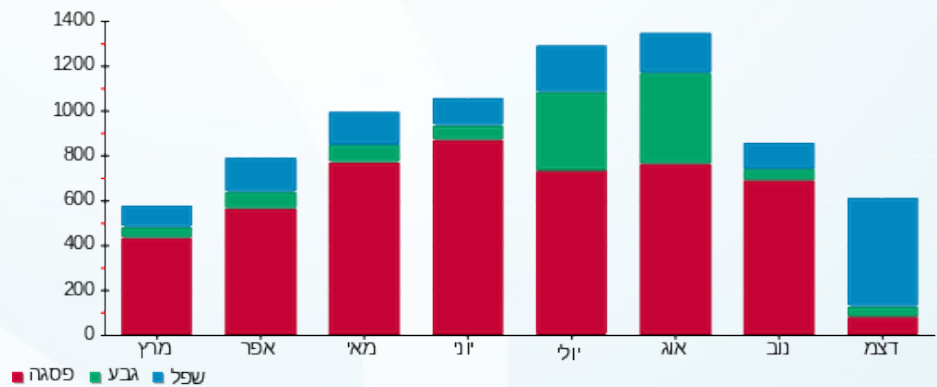

פסגה ■ גבע ■ שפל





11/01/23

תאריך הפקה:

שם דייר: קומה 04 - סולומון חוויה

25/12/22

תאריך קריאה נוכחי:

שם אתר: וורקר חולון

25/11/22

תאריך קריאה קודמת:

לקוח/ה נכבד/ה, אנו מתכבדים להגיש את חישוב צריכת החשמל לתקופה 25/12/22 - 25/11/22:

קומה 04 - סולומון חוויה - 3 - 19093179(3x80)

סוג תעריף	סוג צריכה	קריאה קודמת	קריאה נוכחית	סה"כ צריכה בקוט"ש	מחיר לקוט"ש בא"ג	סה"כ לתשלום
פרטי חשבון עבור תאריכים:						
777	פסגה	25/11/22	30/11/22	378.90	49.77	188.58 ₪
778	גבע	9,958.50	9,999.40	40.90	41.06	16.79 ₪
779	שפל	18,433.60	18,528.50	94.90	33.83	32.10 ₪
פרטי חשבון עבור תאריכים:						
777	פסגה	01/12/22	25/12/22	492.50	103.20	508.26 ₪
778	גבע	9,999.40	10,146.40	147.00	62.21	91.45 ₪
779	שפל	18,528.50	20,183.10	1,654.60	37.88	626.76 ₪

סה"כ לדייר:

פסגה	גבע	שפל	סה"כ	שיא ביקוש
871.40	187.90	1,749.50	2,808.80	34.17
₪ 696.84	₪ 108.24	₪ 658.87	₪ 1,463.95	

סה"כ צריכה

סה"כ לתשלום

38.53 ₪	תשלום קבוע	
14.91 ₪	תשלום עבור גודל חיבור בKVA (3x80)	
1,517.39 ₪	סה"כ לתשלום	לא כולל מע"מ

התפלגות חיוב בש"ח לפי תעו"ז

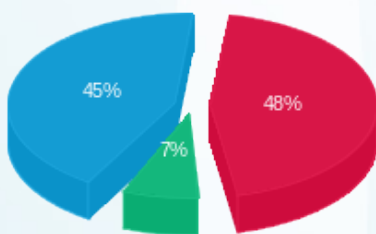

פסגה (₪ 696.84) 48%
 גבע (₪ 108.24) 7%
 שפל (₪ 658.87) 45%

הסטוריית צריכה בקוט"ש

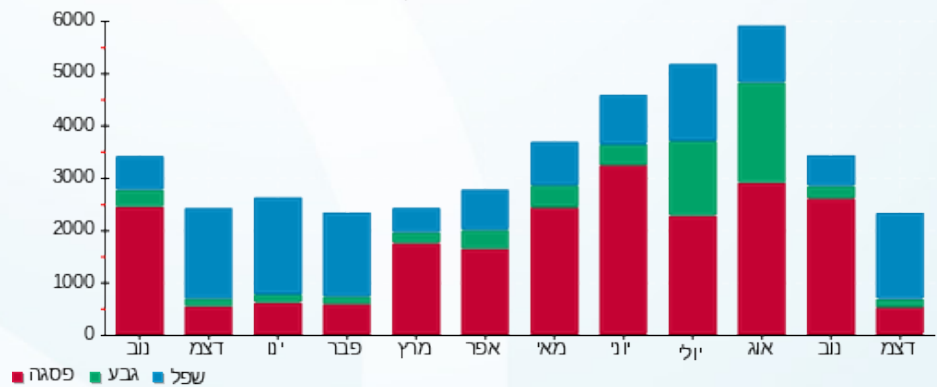



11/01/23

תאריך הפקדה:

שם דייר: קומה 04 - עמותת לב זהב

25/12/22

תאריך קריאה נוכחית:

שם אתר: וורקר חולון

25/11/22

תאריך קריאה קודמת:

לקוח/ה נכבד/ה, אנו מתכבדים להגיש את חישוב צריכת החשמל לתקופה 25/12/22 - 25/11/22:

קומה 04 - עמותת לב זהב - 1 - 19093179 (3x80)

סוג תעריף	סוג צריכה	קריאה קודמת	קריאה נוכחית	סה"כ צריכה בקוט"ש	מחיר לקוט"ש בא"ג	סה"כ לתשלום
פרטי חשבון עבור תאריכים:						
777	פסגה	25/11/22	30/11/22	185.90	49.77	92.52 ₪
778	גבע	4,574.80	4,613.00	38.20	41.06	15.68 ₪
779	שפל	7,698.30	7,765.20	66.90	33.83	22.63 ₪
פרטי חשבון עבור תאריכים:						
777	פסגה	01/12/22	25/12/22	138.50	103.20	142.93 ₪
778	גבע	4,613.00	4,702.90	89.90	62.21	55.93 ₪
779	שפל	7,765.20	8,997.90	1,232.70	37.88	466.95 ₪

סה"כ לדייר:

שיא ביקוש	סה"כ	שפל	גבע	פסגה
19.73	1,752.10	1,299.60	128.10	324.40
	₪ 796.65	₪ 489.58	₪ 71.61	₪ 235.45

סה"כ צריכה
סה"כ לתשלום

38.53 ₪	תשלום קבוע	
14.91 ₪	תשלום עבור גודל חיבור בKVA (3x80)	
850.08 ₪	סה"כ לתשלום	לא כולל מע"מ

התפלגות חיוב בש"ח לפי תעו"ז

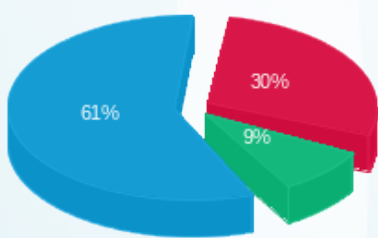

פסגה (235.45 ₪) 61%
גבע (71.61 ₪) 9%
שפל (489.58 ₪) 30%

הסטוריית צריכה בקוט"ש

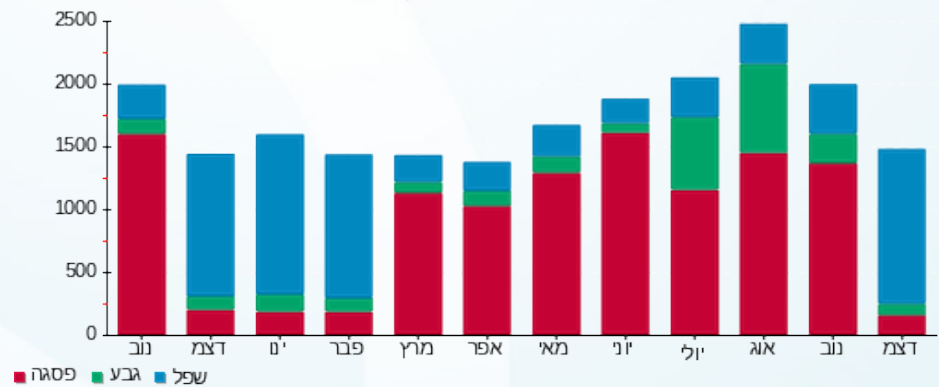

11/01/23 תאריך הפקה:
 25/12/22 תאריך קריאה נוכחי:
 25/11/22 תאריך קריאה קודמת:

שם דייר: קומה 06 בלה כהן ושות' - אילן כהן
 שם אתר: וורקר חולון

לקוח/ה נכבד/ה, אנו מתכבדים להגיש את חישוב צריכת החשמל לתקופה 25/12/22 - 25/11/22:

קומה 06 בלה כהן ושות' - אילן כהן - 1 - 19093181(3x80)

סוג תעריף	סוג צריכה	קריאה קודמת	קריאה נוכחית	סה"כ צריכה בקוט"ש	מחיר לקוט"ש בא"ג	סה"כ לתשלום
פרטי חשבון עבור תאריכים:						
777	פסגה	25/11/22	30/11/22	234.60	49.77	116.76 ₪
778	גבע	10,268.90	10,321.80	52.90	41.06	21.72 ₪
779	שפל	21,071.70	21,191.20	119.50	33.83	40.43 ₪
פרטי חשבון עבור תאריכים:						
777	פסגה	01/12/22	25/12/22	299.50	103.20	309.08 ₪
778	גבע	10,321.80	10,456.20	134.40	62.21	83.61 ₪
779	שפל	21,191.20	22,491.60	1,300.40	37.88	492.59 ₪

סה"כ לדייר:

שיא ביקוש	סה"כ	שפל	גבע	פסגה
19.39	2,141.30	1,419.90	187.30	534.10
	1,064.19 ₪	533.02 ₪	105.33 ₪	425.84 ₪

סה"כ צריכה
 סה"כ לתשלום

38.53 ₪	תשלום קבוע	
14.91 ₪	תשלום עבור גודל חיבור בKVA (3x80)	
1,117.63 ₪	סה"כ לתשלום	לא כולל מע"מ

התפלגות חיוב בש"ח לפי תעו"ז

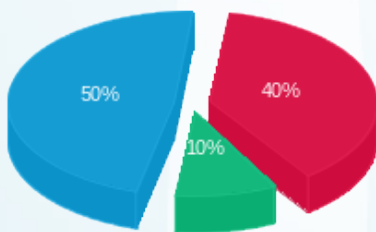

פסגה (425.84 ₪) 50%
 גבע (105.33 ₪) 10%
 שפל (533.02 ₪) 40%

הסטוריית צריכה בקוט"ש

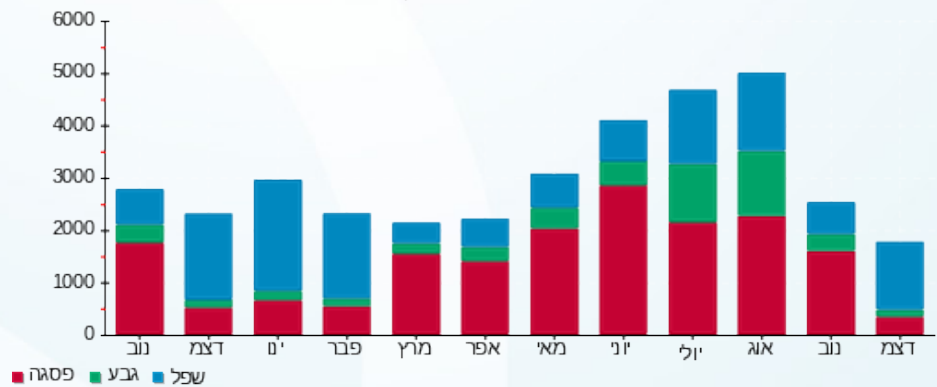

11/01/23 תאריך הפקה: שם דייר: קומה 06 יחי 6.2+6.3 - סיפר סוכנות לביטוח (2011) בע"מ
 25/12/22 תאריך קריאה נוכחית: שם אתר: וורקר חולון
 25/11/22 תאריך קריאה קודמת: תאריך קריאה קודמת:

לקוח/ה נכבד/ה, אנו מתכבדים להגיש את חישוב צריכת החשמל לתקופה 25/12/22 - 25/11/22:

קומה 06 יחי 6.2+6.3 - סיפר סוכנות לביטוח (2011) בע"מ - 2 - 19093181(3x80)

סוג תעריף	סוג צריכה	קריאה קודמת	קריאה נוכחית	סה"כ צריכה בקוט"ש	מחיר לקוט"ש בא"ג	סה"כ לתשלום
פרטי חשבון עבור תאריכים:						
777	פסגה	25/11/22	30/11/22	16.30	49.77	8.11 ₪
778	גבע	233.70	236.20	2.50	41.06	1.03 ₪
779	שפל	690.60	696.50	5.90	33.83	2.00 ₪
פרטי חשבון עבור תאריכים:						
777	פסגה	01/12/22	25/12/22	17.50	103.20	18.06 ₪
778	גבע	236.20	242.10	5.90	62.21	3.67 ₪
779	שפל	696.50	773.40	76.90	37.88	29.13 ₪

קומה 06 יחי 6.2+6.3 - סיפר סוכנות לביטוח (2011) בע"מ - 3 - 19093181(3x80)

סוג תעריף	סוג צריכה	קריאה קודמת	קריאה נוכחית	סה"כ צריכה בקוט"ש	מחיר לקוט"ש בא"ג	סה"כ לתשלום
פרטי חשבון עבור תאריכים:						
777	פסגה	25/11/22	30/11/22	265.40	49.77	132.09 ₪
778	גבע	2,432.70	2,451.40	18.70	41.06	7.68 ₪
779	שפל	3,931.30	3,976.00	44.70	33.83	15.12 ₪
פרטי חשבון עבור תאריכים:						
777	פסגה	01/12/22	25/12/22	174.10	103.20	179.67 ₪
778	גבע	2,451.40	2,540.10	88.70	62.21	55.18 ₪
779	שפל	3,976.00	5,341.90	1,365.90	37.88	517.40 ₪

סה"כ לדייר:

פסגה	גבע	שפל	סה"כ	שיא ביקוש
473.30	115.80	1,493.40	2,082.50	28.19
₪ 337.93	₪ 67.56	₪ 563.65	₪ 969.14	

סה"כ צריכה
 סה"כ לתשלום

38.53 ₪	תשלום קבוע	
29.82 ₪	תשלום עבור גודל חיבור ב KVA (3x160)	
1,037.49 ₪	סה"כ לתשלום	לא כולל מע"מ



התפלגות חיוב בש"ח לפי תעו"ז

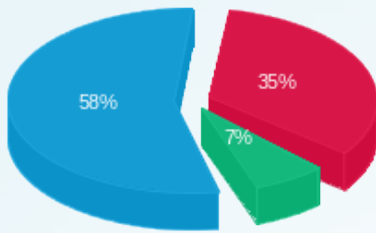

- פסגה (337.93 ש"ח)
- גבע (67.56 ש"ח)
- שפל (563.65 ש"ח)

הסטוריית צריכה בקוט"ש

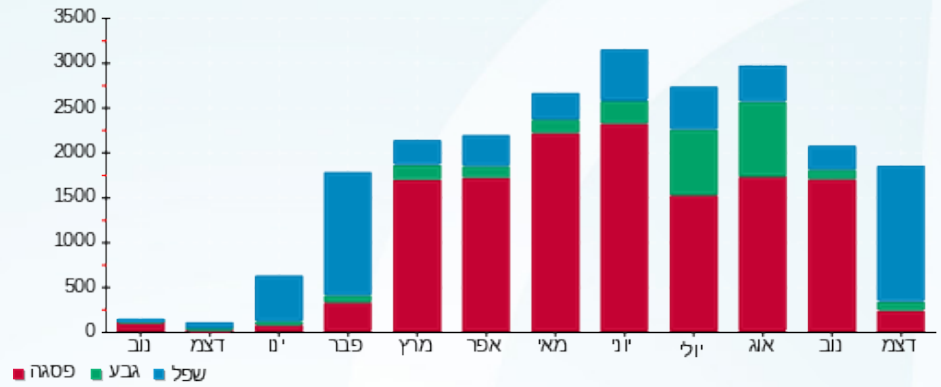

- פסגה
- גבע
- שפל



11/01/23

תאריך הפקה:

שם דייר: קומה 06 יחידה 6.8 - ד"פ פח וצבע בע"מ
שם אתר: וורקר חולון

25/12/22

תאריך קריאה נוכחית:

25/11/22

תאריך קריאה קודמת:

לקוח/ה נכבד/ה, אנו מתכבדים להגיש את חישוב צריכת החשמל לתקופה 25/12/22 - 25/11/22:

קומה 06 יחידה 6.8 - ד"פ פח וצבע בע"מ - 4 - 19093188(3x80)

סה"כ לתשלום	מחיר לקוט"ש בא"ג	סה"כ צריכה בקוט"ש	קריאה נוכחית	קריאה קודמת	סוג צריכה	סוג תעריף
			30/11/22	25/11/22	פרטי חשבון עבור תאריכים:	
195.40 ₪	49.77	392.60	21,314.00	20,921.40	פסגה	777
15.27 ₪	41.06	37.20	4,363.80	4,326.60	גבע	778
18.47 ₪	33.83	54.60	6,714.60	6,660.00	שפל	779
			25/12/22	01/12/22	פרטי חשבון עבור תאריכים:	
534.47 ₪	103.20	517.90	21,831.90	21,314.00	פסגה	777
89.15 ₪	62.21	143.30	4,507.10	4,363.80	גבע	778
577.75 ₪	37.88	1,525.20	8,239.80	6,714.60	שפל	779

סה"כ לדייר:

שיא ביקוש	סה"כ	שפל	גבע	פסגה
28.63	2,670.80	1,579.80	180.50	910.50
	1,430.51 ₪	596.22 ₪	104.42 ₪	729.87 ₪

סה"כ צריכה
סה"כ לתשלום

38.53 ₪	תשלום קבוע	
14.91 ₪	תשלום עבור גודל חיבור בKVA (3x80)	
1,483.95 ₪	סה"כ לתשלום	לא כולל מע"מ

התפלגות חיוב בש"ח לפי תעו"ז

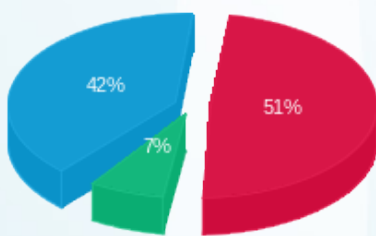

פסגה (729.87 ₪) ■
גבע (104.42 ₪) ■
שפל (596.22 ₪) ■

הסטוריית צריכה בקוט"ש

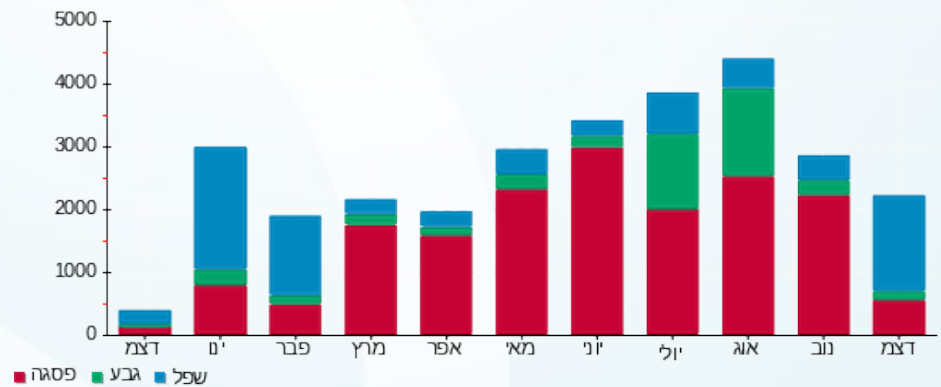

11/01/23 תאריך הפקה:
 25/12/22 תאריך קריאה נוכחי:
 25/11/22 תאריך קריאה קודמת:

שם דייר: קומה 07 יחי 7.6 - ביטוסי
 שם אתר: וורקר חולון

לקוח/ה נכבד/ה, אנו מתכבדים להגיש את חישוב צריכת החשמל לתקופה 25/12/22 - 25/11/22:

קומה 07 יחי 7.6 - ביטוסי - 2 - 19093198(3x63)

סוג תעריף	סוג צריכה	קריאה קודמת	קריאה נוכחית	סה"כ צריכה בקוט"ש	מחיר לקוט"ש בא"ג	סה"כ לתשלום
פרטי חשבון עבור תאריכים:						
777	פסגה	25/11/22	30/11/22	5,051.10	49.77	29.46 ₪
778	גבע	1,073.60	1,083.20	9.60	41.06	3.94 ₪
779	שפל	1,010.60	1,033.70	23.10	33.83	7.81 ₪
פרטי חשבון עבור תאריכים:						
777	פסגה	01/12/22	25/12/22	5,128.60	103.20	79.98 ₪
778	גבע	1,083.20	1,102.80	19.60	62.21	12.19 ₪
779	שפל	1,033.70	1,320.10	286.40	37.88	108.49 ₪

סה"כ לדייר:

פסגה	גבע	שפל	סה"כ	שיא ביקוש
136.70	29.20	309.50	475.40	6.47
₪ 109.44	₪ 16.13	₪ 116.30	₪ 241.88	

סה"כ צריכה
 סה"כ לתשלום

38.53 ₪	תשלום קבוע	
11.74 ₪	תשלום עבור גודל חיבור בKVA (3x63)	
292.15 ₪	סה"כ לתשלום	לא כולל מע"מ

התפלגות חיוב בש"ח לפי תעו"ז

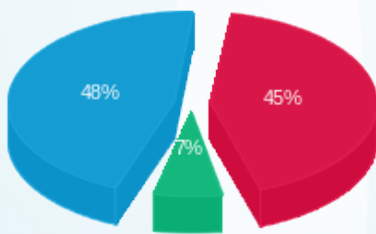

פסגה (₪ 109.44)
 גבע (₪ 16.13)
 שפל (₪ 116.30)

הסטוריית צריכה בקוט"ש

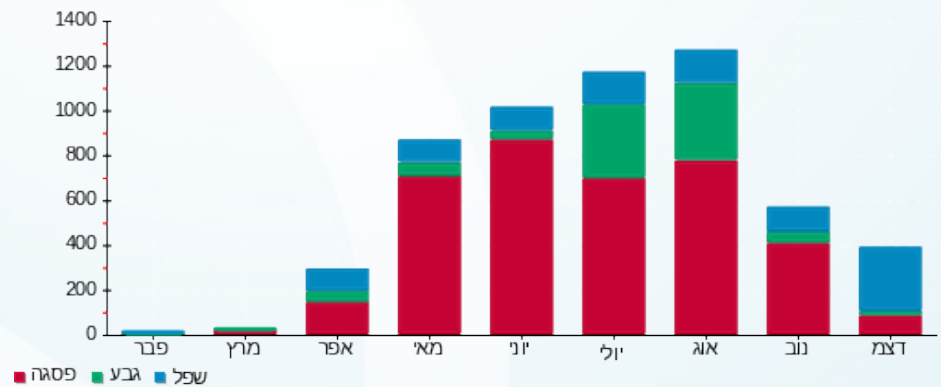

11/01/23 תאריך הפקה:
 25/12/22 תאריך קריאה נוכחית:
 25/11/22 תאריך קריאה קודמת:

שם דייר: קומה 07 - קוקה הנעלה בע"מ
 שם אתר: וורקר חולון

לקוח/ה נכבד/ה, אנו מתכבדים להגיש את חישוב צריכת החשמל לתקופה 25/12/22 - 25/11/22:

קומה 07 - קוקה הנעלה בע"מ - 3 - 19093199 (3x63)

סוג תעריף	סוג צריכה	קריאה קודמת	קריאה נוכחית	סה"כ צריכה בקוט"ש	מחיר לקוט"ש בא"ג	סה"כ לתשלום
פרטי חשבון עבור תאריכים:						
777	פסגה	25/11/22	30/11/22	69.30	49.77	4,489.30
778	גבע	692.10	702.50	10.40	41.06	4,420.00
779	שפל	1,766.60	1,782.20	15.60	33.83	702.50
פרטי חשבון עבור תאריכים:						
777	פסגה	01/12/22	25/12/22	61.00	103.20	4,550.30
778	גבע	702.50	721.10	18.60	62.21	4,489.30
779	שפל	1,782.20	2,101.40	319.20	37.88	721.10
						2,101.40

סה"כ לדייר:

שיא ביקוש	סה"כ	שפל	גבע	פסגה
5.70	494.10	334.80	29.00	130.30
	239.47 ₪	126.19 ₪	15.84 ₪	97.44 ₪

סה"כ צריכה
 סה"כ לתשלום

38.53 ₪	תשלום קבוע	
11.74 ₪	תשלום עבור גודל חיבור בKVA (3x63)	
289.74 ₪	סה"כ לתשלום	לא כולל מע"מ

התפלגות חיוב בש"ח לפי תעו"ז

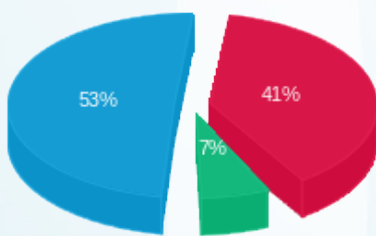

פסגה (97.44 ₪) 53%
 גבע (15.84 ₪) 7%
 שפל (126.19 ₪) 41%

הסטוריית צריכה בקוט"ש

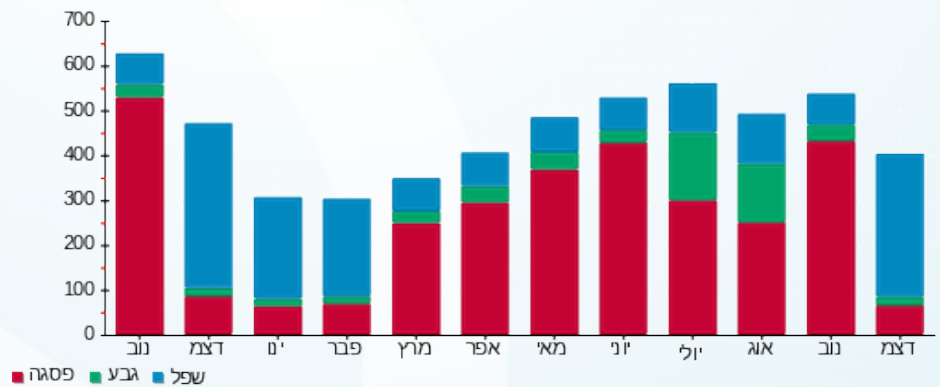

11/01/23 תאריך הפקה:
 25/12/22 תאריך קריאה נוכחי:
 25/11/22 תאריך קריאה קודמת:

שם דייר: קומה 07 אינפרומט מחשבים בע"מ
 שם אתר: וורקר חולון

לקוח/ה נכבד/ה, אנו מתכבדים להגיש את חישוב צריכת החשמל לתקופה 25/12/22 - 25/11/22:

קומה 07 אינפרומט מחשבים בע"מ - 1 - 19093198(3x100)

סוג תעריף	סוג צריכה	קריאה קודמת	קריאה נוכחית	סה"כ צריכה בקוט"ש	מחיר לקוט"ש בא"ג	סה"כ לתשלום
פרטי חשבון עבור תאריכים:						
777	פסגה	25/11/22	30/11/22	313.20	49.77	155.88 ₪
778	גבע	10,628.80	10,691.50	62.70	41.06	25.74 ₪
779	שפל	24,906.30	25,056.50	150.20	33.83	50.81 ₪
פרטי חשבון עבור תאריכים:						
777	פסגה	38,309.10	38,740.90	431.80	103.20	445.62 ₪
778	גבע	10,691.50	10,872.00	180.50	62.21	112.29 ₪
779	שפל	25,056.50	26,861.80	1,805.30	37.88	683.85 ₪

סה"כ לדייר:

פסגה	גבע	שפל	סה"כ	שיא ביקוש
745.00	243.20	1,955.50	2,943.70	25.35
₪ 601.50	₪ 138.03	₪ 734.66	₪ 1,474.19	

סה"כ צריכה
 סה"כ לתשלום

38.53 ₪	תשלום קבוע	
18.64 ₪	תשלום עבור גודל חיבור בKVA (3x100)	
1,531.36 ₪	סה"כ לתשלום	לא כולל מע"מ

התפלגות חיוב בש"ח לפי תעו"ז

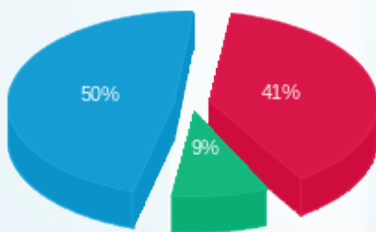

פסגה (₪ 601.50)
 גבע (₪ 138.03)
 שפל (₪ 734.66)

הסטוריית צריכה בקוט"ש

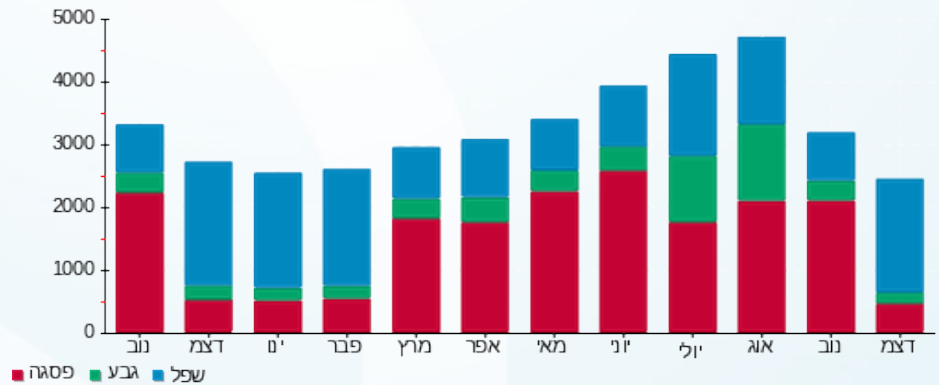

11/01/23 תאריך הפקה:
 25/12/22 תאריך קריאה נוכחי:
 25/11/22 תאריך קריאה קודמת:

שם דייר: קומה 07 אר אופק תשתיות תאורה בע"מ
 שם אתר: וורקר חולון

לקוח/ה נכבד/ה, אנו מתכבדים להגיש את חישוב צריכת החשמל לתקופה 25/12/22 - 25/11/22:

קומה 07 אר אופק תשתיות תאורה בע"מ - 2 - 19093199(3x63)

סוג תעריף	סוג צריכה	קריאה קודמת	קריאה נוכחית	סה"כ צריכה בקוט"ש	מחיר לקוט"ש בא"ג	סה"כ לתשלום
פרטי חשבון עבור תאריכים:						
777	פסגה	25/11/22	30/11/22	174.60	49.77	86.90 ₪
778	גבע	7,401.70	7,452.40	50.70	41.06	20.82 ₪
779	שפל	15,921.30	16,002.10	80.80	33.83	27.33 ₪
פרטי חשבון עבור תאריכים:						
777	פסגה	21,626.80	21,790.10	163.30	103.20	168.53 ₪
778	גבע	7,452.40	7,506.80	54.40	62.21	33.84 ₪
779	שפל	16,002.10	16,872.20	870.10	37.88	329.59 ₪

סה"כ לדייר:

פסגה	גבע	שפל	סה"כ	שיא ביקוש
337.90	105.10	950.90	1,393.90	16.68
₪ 255.42	₪ 54.66	₪ 356.93	₪ 667.01	

סה"כ צריכה
 סה"כ לתשלום

38.53 ₪	תשלום קבוע	
11.74 ₪	תשלום עבור גודל חיבור בKVA (3x63)	
717.28 ₪	סה"כ לתשלום	לא כולל מע"מ

התפלגות חיוב בש"ח לפי תעו"ז

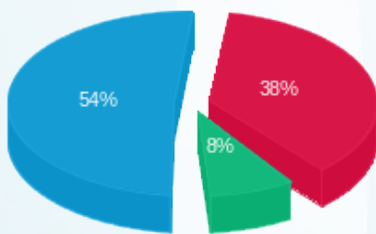

פסגה (255.42 ₪) ■
 גבע (54.66 ₪) ■
 שפל (356.93 ₪) ■

הסטוריית צריכה בקוט"ש

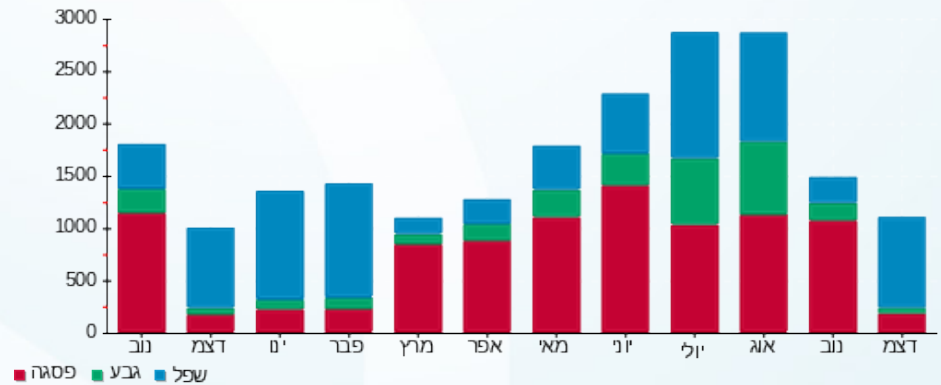



11/01/23

תאריך הפקדה:

שם דייר: קומה 08 אודצ'י בע"מ

25/12/22

תאריך קריאה נוכחית:

שם אתר: וורקר חולון

25/11/22

תאריך קריאה קודמת:

לקוח/ה נכבד/ה, אנו מתכבדים להגיש את חישוב צריכת החשמל לתקופה 25/12/22 - 25/11/22:

קומה 08 אודצ'י בע"מ - 1 - 19093197(3x63)

סוג תעריף	סוג צריכה	קריאה קודמת	קריאה נוכחית	סה"כ צריכה בקוט"ש	מחיר לקוט"ש בא"ג	סה"כ לתשלום
פרטי חשבון עבור תאריכים:						
777	פסגה	25/11/22	30/11/22	212.30	49.77	105.66 ₪
778	גבע	4,599.50	4,630.90	31.40	41.06	12.89 ₪
779	שפל	5,935.90	5,983.10	47.20	33.83	15.97 ₪
פרטי חשבון עבור תאריכים:						
777	פסגה	01/12/22	25/12/22	239.60	103.20	247.27 ₪
778	גבע	4,630.90	4,712.40	81.50	62.21	50.70 ₪
779	שפל	5,983.10	7,108.40	1,125.30	37.88	426.26 ₪

סה"כ לדייר:

שיא ביקוש	סה"כ	שפל	גבע	פסגה
18.45	1,737.30	1,172.50	112.90	451.90
	₪ 858.75	₪ 442.23	₪ 63.59	₪ 352.93

סה"כ צריכה

סה"כ לתשלום

38.53 ₪	תשלום קבוע	
11.74 ₪	תשלום עבור גודל חיבור בKVA (3x63)	
909.02 ₪	סה"כ לתשלום	לא כולל מע"מ

התפלגות חיוב בש"ח לפי תעו"ז

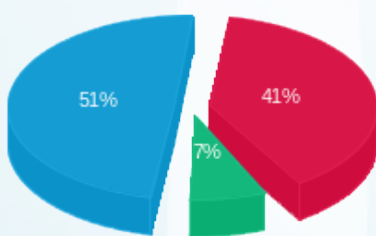

פסגה (352.93 ₪)
גבע (63.59 ₪)
שפל (442.23 ₪)

הסטוריית צריכה בקוט"ש

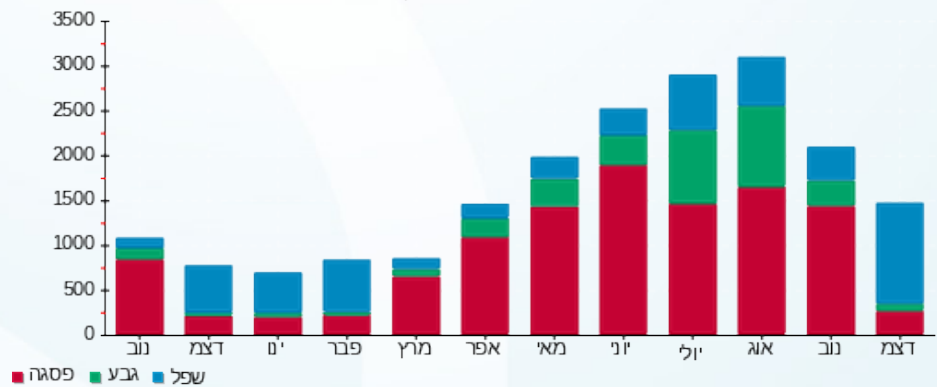

11/01/23 תאריך הפקה:
 25/12/22 תאריך קריאה נוכחי:
 25/11/22 תאריך קריאה קודמת:

שם דייר: קומה 08 רוניד נכסים 2018 בע"מ
 שם אתר: וורקר חולון

לקוח/ה נכבד/ה, אנו מתכבדים להגיש את חישוב צריכת החשמל לתקופה 25/12/22 - 25/11/22:

קומה 08 רוניד נכסים 2018 בע"מ - 4 - 19093197(3x63)

סוג תעריף	סוג צריכה	קריאה קודמת	קריאה נוכחית	סה"כ צריכה בקוט"ש	מחיר לקוט"ש בא"ג	סה"כ לתשלום
פרטי חשבון עבור תאריכים:						
777	פסגה	25/11/22	30/11/22	2,858.00	49.77	3.09 ₪
778	גבע	675.40	678.60	3.20	41.06	1.31 ₪
779	שפל	1,618.00	1,624.70	6.70	33.83	2.27 ₪
פרטי חשבון עבור תאריכים:						
777	פסגה	01/12/22	25/12/22	2,861.10	103.20	3.20 ₪
778	גבע	678.60	679.50	0.90	62.21	0.56 ₪
779	שפל	1,624.70	1,641.20	16.50	37.88	6.25 ₪

סה"כ לדייר:

פסגה	גבע	שפל	סה"כ	שיא ביקוש
9.30	4.10	23.20	36.60	2.78
₪ 6.28	₪ 1.87	₪ 8.52	₪ 16.68	

סה"כ צריכה
 סה"כ לתשלום

38.53 ₪	תשלום קבוע	
11.74 ₪	תשלום עבור גודל חיבור בKVA (3x63)	
66.95 ₪	סה"כ לתשלום	לא כולל מע"מ

התפלגות חיוב בש"ח לפי תעו"ז

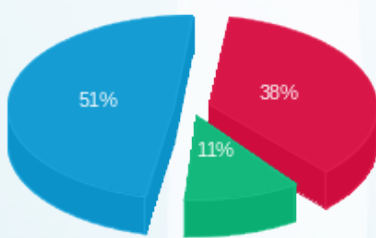

פסגה (6.28 ₪) - 51%
 גבע (1.87 ₪) - 11%
 שפל (8.52 ₪) - 38%

הסטוריית צריכה בקוט"ש

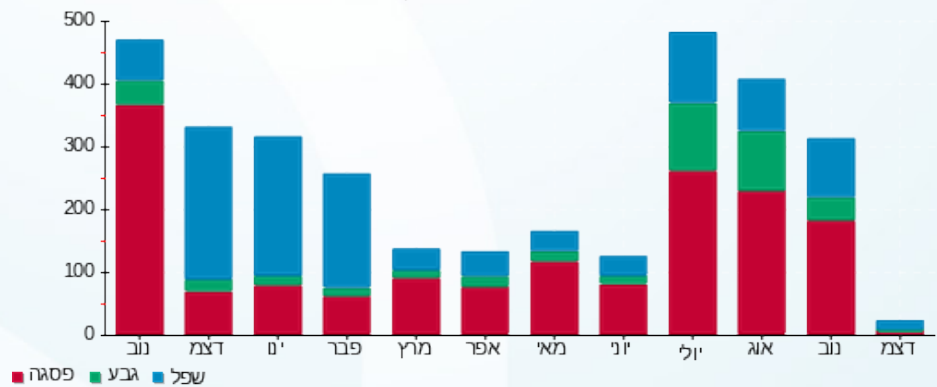



11/01/23

תאריך הפקה:

שם דייר: קומה 08 רוניד נכסים 2018 בע"מ

25/12/22

תאריך קריאה נוכחית:

שם אתר: וורקר חולון

25/11/22

תאריך קריאה קודמת:

לקוח/ה נכבד/ה, אנו מתכבדים להגיש את חישוב צריכת החשמל לתקופה 25/12/22 - 25/11/22:

קומה 08 רוניד נכסים 2018 בע"מ - 3 - 19093197(3x250)

סוג תעריף	סוג צריכה	קריאה קודמת	קריאה נוכחית	סה"כ צריכה בקוט"ש	מחיר לקוט"ש בא"ג	סה"כ לתשלום
פרטי חשבון עבור תאריכים:						
		25/11/22	30/11/22			
777	פסגה	88,003.75	88,763.50	759.75	49.77	378.13 ₪
778	גבע	25,519.75	25,676.00	156.25	41.06	64.16 ₪
779	שפל	36,718.25	36,983.25	265.00	33.83	89.65 ₪
פרטי חשבון עבור תאריכים:						
		01/12/22	25/12/22			
777	פסגה	88,763.50	89,795.00	1,031.50	103.20	1,064.51 ₪
778	גבע	25,676.00	26,072.25	396.25	62.21	246.51 ₪
779	שפל	36,983.25	40,393.00	3,409.75	37.88	1,291.61 ₪

סה"כ לדייר:

שיא ביקוש	סה"כ	שפל	גבע	פסגה
48.47	6,018.50	3,674.75	552.50	1,791.25
	₪ 3,134.56	₪ 1,381.26	₪ 310.66	₪ 1,442.64

סה"כ צריכה
סה"כ לתשלום

38.53 ₪	תשלום קבוע	
46.59 ₪	תשלום עבור גודל חיבור ב KVA (3x250)	
3,219.68 ₪	סה"כ לתשלום	לא כולל מע"מ

התפלגות חיוב בש"ח לפי תעו"ז

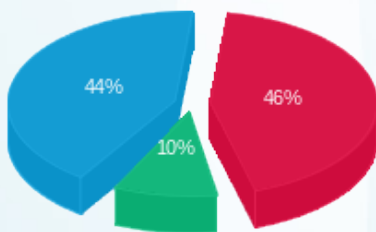

פסגה (₪ 1,442.64)
גבע (₪ 310.66)
שפל (₪ 1,381.26)

הסטוריית צריכה בקוט"ש

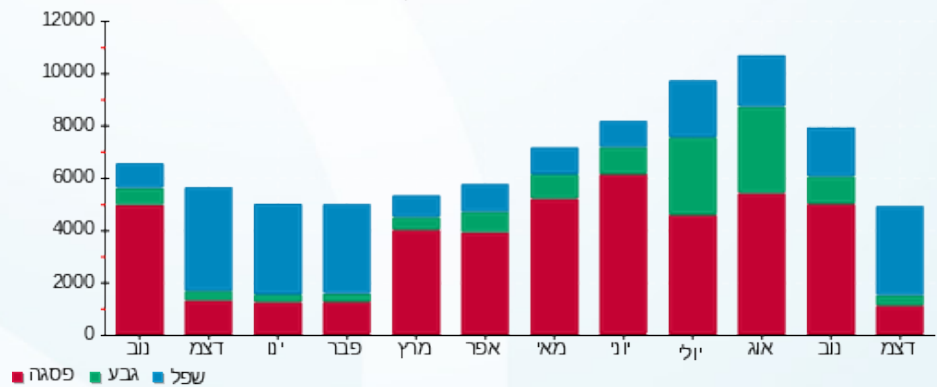

11/01/23 תאריך הפקה:
 25/12/22 תאריך קריאה נוכחי:
 25/11/22 תאריך קריאה קודמת:

שם דייר: קומה קרקע מסחר יחידה 0.1 - זר פור יו
 שם אתר: וורקר חולון

לקוח/ה נכבד/ה, אנו מתכבדים להגיש את חישוב צריכת החשמל לתקופה 25/12/22 - 25/11/22:

קומה קרקע מסחר יחידה 0.1 - זר פור יו - 2 - 19093177(3x100)

סוג תעריף	סוג צריכה	קריאה קודמת	קריאה נוכחית	סה"כ צריכה בקוט"ש	מחיר לקוט"ש בא"ג	סה"כ לתשלום
פרטי חשבון עבור תאריכים:						
777	פסגה	25/11/22	30/11/22	319.60	49.77	159.06 ₪
778	גבע	9,459.00	9,599.80	140.80	41.06	57.81 ₪
779	שפל	16,899.90	17,184.10	284.20	33.83	96.14 ₪
פרטי חשבון עבור תאריכים:						
777	פסגה	01/12/22	25/12/22	496.20	103.20	512.08 ₪
778	גבע	9,599.80	9,808.20	208.40	62.21	129.65 ₪
779	שפל	17,184.10	19,082.70	1,898.60	37.88	719.19 ₪

סה"כ לדייר:

שיא ביקוש	סה"כ	שפל	גבע	פסגה
23.92	3,347.80	2,182.80	349.20	815.80
	1,673.94 ₪	815.33 ₪	187.46 ₪	671.14 ₪

סה"כ צריכה
 סה"כ לתשלום

38.53 ₪	תשלום קבוע	
18.64 ₪	תשלום עבור גודל חיבור בKVA (3x100)	
1,731.10 ₪	סה"כ לתשלום	לא כולל מע"מ

התפלגות חיוב בש"ח לפי תעו"ז

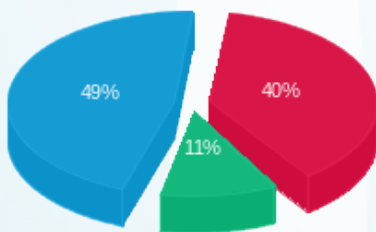

פסגה (815.33 ₪) 49%
 גבע (187.46 ₪) 11%
 שפל (671.14 ₪) 40%

הסטוריית צריכה בקוט"ש

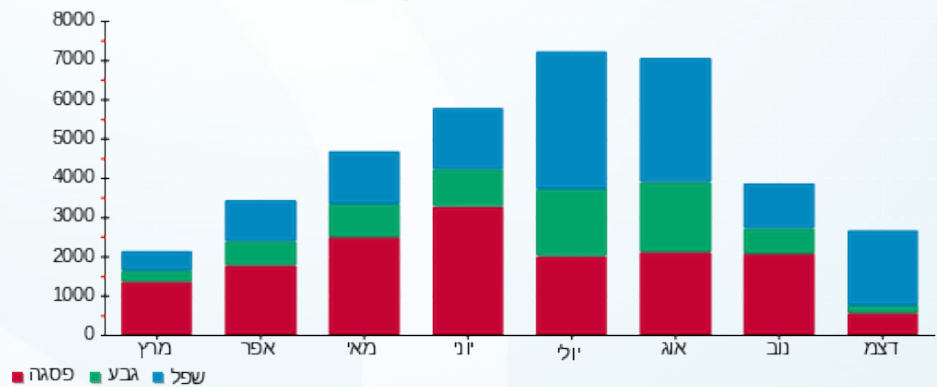

11/01/23 תאריך הפקה:
 25/12/22 תאריך קריאה נוכחי:
 25/11/22 תאריך קריאה קודמת:

שם דייר: קומת קרקע - בן בוזגלו ונטליה
 שם אתר: וורקר חולון

לקוח/ה נכבד/ה, אנו מתכבדים להגיש את חישוב צריכת החשמל לתקופה 25/12/22 - 25/11/22:

בן בוזגלו ונטליה - 1 - 19093177(3x100)

סוג תעריף	סוג צריכה	קריאה קודמת	קריאה נוכחית	סה"כ צריכה בקוט"ש	מחיר לקוט"ש בא"ג	סה"כ לתשלום
פרטי חשבון עבור תאריכים:						
777	פסגה	25/11/22	30/11/22	232.60	49.77	115.77 ₪
778	גבע	3,398.80	3,448.80	50.00	41.06	20.53 ₪
779	שפל	1,976.20	2,012.00	35.80	33.83	12.11 ₪
פרטי חשבון עבור תאריכים:						
777	פסגה	01/12/22	25/12/22	551.70	103.20	569.35 ₪
778	גבע	3,448.80	3,492.60	43.80	62.21	27.25 ₪
779	שפל	2,012.00	2,764.30	752.30	37.88	284.97 ₪

סה"כ לדייר:

שיא ביקוש	סה"כ	שפל	גבע	פסגה
34.11	1,666.20	788.10	93.80	784.30
	1,029.98 ₪	297.08 ₪	47.78 ₪	685.12 ₪

סה"כ צריכה
 סה"כ לתשלום

38.53 ₪	תשלום קבוע	
18.64 ₪	תשלום עבור גודל חיבור ב KVA (3x100)	
1,087.15 ₪	סה"כ לתשלום	לא כולל מע"מ

התפלגות חיוב בש"ח לפי תעו"ז

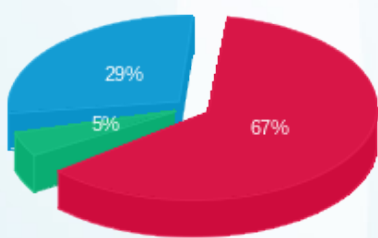

פסגה (685.12 ₪) 67%
 גבע (47.78 ₪) 5%
 שפל (297.08 ₪) 29%

הסטוריית צריכה בקוט"ש

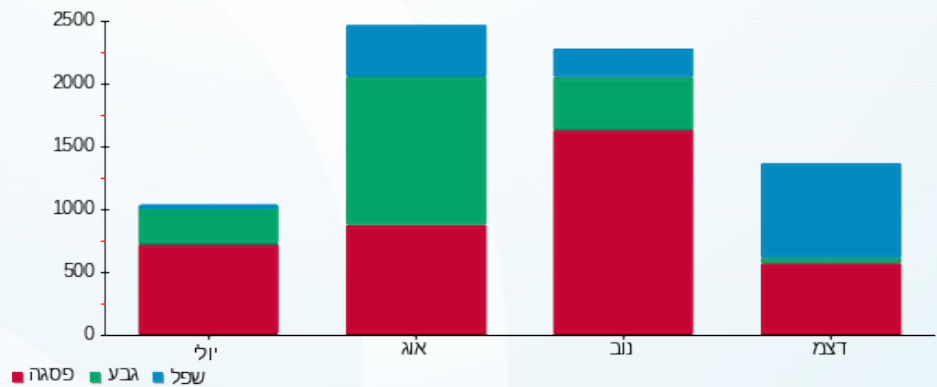

11/01/23 תאריך הפקה:
 25/12/22 תאריך קריאה נוכחי:
 25/11/22 תאריך קריאה קודמת:

שם דייר: קומת קרקע מסחר - חנות וורקר
 שם אתר: וורקר חולון

לקוח/ה נכבד/ה, אנו מתכבדים להגיש את חישוב צריכת החשמל לתקופה 25/12/22 - 25/11/22:

קומת קרקע מסחר - חנות וורקר - 3 - 19093177(3x100)

סוג תעריף	סוג צריכה	קריאה קודמת	קריאה נוכחית	סה"כ צריכה בקוט"ש	מחיר לקוט"ש בא"ג	סה"כ לתשלום
פרטי חשבון עבור תאריכים:						
777	פסגה	25/11/22	30/11/22	398.00	49.77	198.08 ₪
778	גבע	23,029.90	5,609.60	74.40	41.06	30.55 ₪
779	שפל	9,714.60	9,846.00	131.40	33.83	44.45 ₪
פרטי חשבון עבור תאריכים:						
777	פסגה	01/12/22	25/12/22	500.70	103.20	516.72 ₪
778	גבע	23,427.90	5,720.10	110.50	62.21	68.74 ₪
779	שפל	9,846.00	12,110.60	2,264.60	37.88	857.83 ₪

סה"כ לדייר:

שיא ביקוש	סה"כ	שפל	גבע	פסגה
32.25	3,479.60	2,396.00	184.90	898.70
	1,716.38 ₪	902.28 ₪	99.29 ₪	714.81 ₪

סה"כ צריכה
 סה"כ לתשלום

38.53 ₪	תשלום קבוע	
18.64 ₪	תשלום עבור גודל חיבור בKVA (3x100)	
1,773.55 ₪	סה"כ לתשלום	לא כולל מע"מ

התפלגות חיוב בש"ח לפי תעו"ז

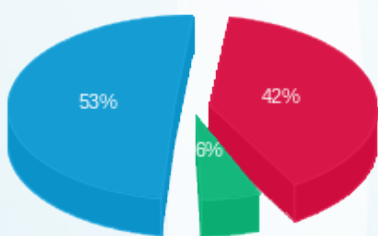

פסגה (714.81 ₪) ■
 גבע (99.29 ₪) ■
 שפל (902.28 ₪) ■

הסטוריית צריכה בקוט"ש

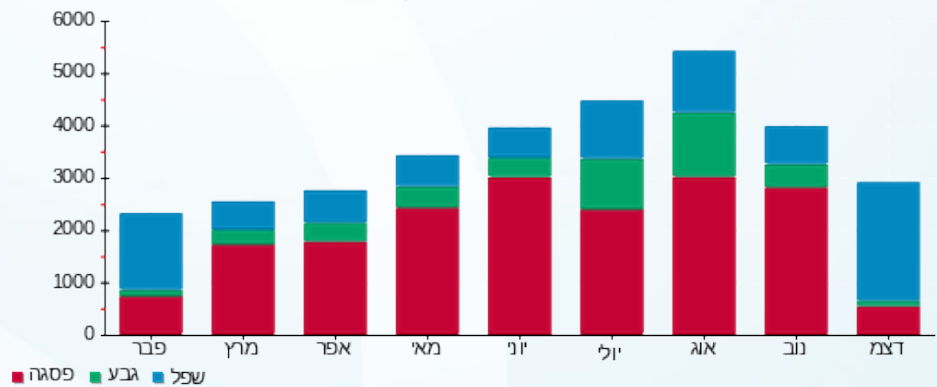



11/01/23

תאריך הפקדה:

שם דייר: קומת קרקע מסחר יחי 0.5 - יורו קאר
שם אתר: וורקר חולון

25/12/22

תאריך קריאה נוכחי:

25/11/22

תאריך קריאה קודמת:

לקוח/ה נכבד/ה, אנו מתכבדים להגיש את חישוב צריכת החשמל לתקופה 25/12/22 - 25/11/22:

קומת קרקע מסחר יחי 0.5 - יורו קאר - 4 - 19093177(3x100)

סוג תעריף	סוג צריכה	קריאה קודמת	קריאה נוכחית	סה"כ צריכה בקוט"ש	מחיר לקוט"ש בא"ג	סה"כ לתשלום
פרטי חשבון עבור תאריכים:						
777	פסגה	25/11/22	30/11/22	194.00	49.77	96.55 ₪
778	גבע	5,943.50	5,994.60	51.10	41.06	20.98 ₪
779	שפל	5,669.00	5,734.30	65.30	33.83	22.09 ₪
פרטי חשבון עבור תאריכים:						
777	פסגה	01/12/22	25/12/22	282.40	103.20	291.44 ₪
778	גבע	5,994.60	6,054.30	59.70	62.21	37.14 ₪
779	שפל	5,734.30	6,406.70	672.40	37.88	254.71 ₪

סה"כ לדייר:

שיא ביקוש	סה"כ	שפל	גבע	פסגה
32.45	1,324.90	737.70	110.80	476.40
	₪ 722.91	₪ 276.80	₪ 58.12	₪ 387.99

סה"כ צריכה

סה"כ לתשלום

38.53 ₪	תשלום קבוע	
18.64 ₪	תשלום עבור גודל חיבור בKVA (3x100)	
780.07 ₪	סה"כ לתשלום	לא כולל מע"מ

התפלגות חיוב בש"ח לפי תעו"ז

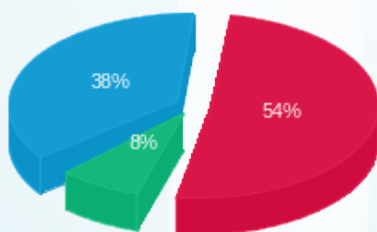

פסגה (387.99 ₪) 54%
גבע (58.12 ₪) 8%
שפל (276.80 ₪) 38%

הסטוריית צריכה בקוט"ש

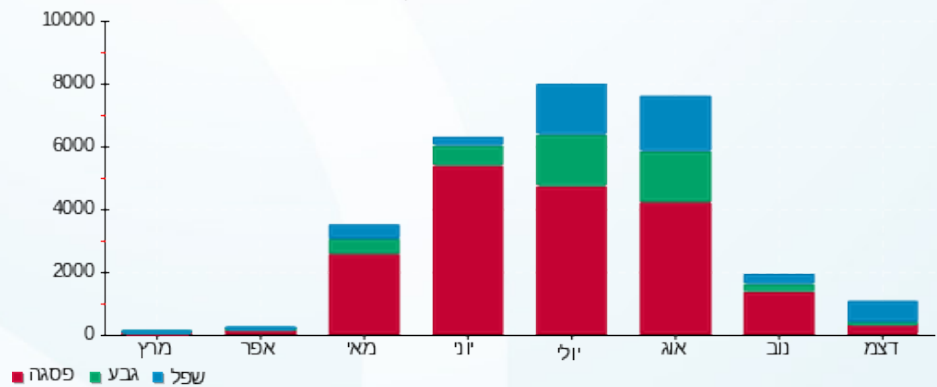



11/01/23 תאריך הפקה:
 25/12/22 תאריך קריאה נוכחית:
 25/11/22 תאריך קריאה קודמת:

שם דייר: שנים
 שם אתר: וורקר חולון

לקוח/ה נכבד/ה, אנו מתכבדים להגיש את חישוב צריכת החשמל לתקופה 25/12/22 - 25/11/22:

שנאי 1 - (0x0)11103440 - T2

סוג תעריף	סוג צריכה	קריאה קודמת	קריאה נוכחית	סה"כ צריכה בקוט"ש	מחיר לקוט"ש בא"ג	סה"כ לתשלום
פרטי חשבון עבור תאריכים:						
		25/11/22	30/11/22			
777	פסגה	527,216.20	537,675.30	10,459.10	49.77	5,205.49 ₪
778	גבע	160,915.90	163,241.30	2,325.40	41.06	954.81 ₪
779	שפל	217,836.80	221,612.70	3,775.90	33.83	1,277.39 ₪
פרטי חשבון עבור תאריכים:						
		01/12/22	25/12/22			
777	פסגה	537,675.30	552,739.80	15,064.50	103.20	15,546.56 ₪
778	גבע	163,241.30	168,342.70	5,101.40	62.21	3,173.58 ₪
779	שפל	221,612.70	274,235.40	52,622.70	37.88	19,933.48 ₪

שנאי 1 - (0x0)41103511 - T1

סוג תעריף	סוג צריכה	קריאה קודמת	קריאה נוכחית	סה"כ צריכה בקוט"ש	מחיר לקוט"ש בא"ג	סה"כ לתשלום
פרטי חשבון עבור תאריכים:						
		25/11/22	30/11/22			
777	פסגה	339,942.10	339,942.10	0.00	49.77	0.00 ₪
778	גבע	113,364.70	113,364.70	0.00	41.06	0.00 ₪
779	שפל	312,395.80	312,395.80	0.00	33.83	0.00 ₪
פרטי חשבון עבור תאריכים:						
		01/12/22	25/12/22			
777	פסגה	339,942.10	339,942.10	0.00	103.20	0.00 ₪
778	גבע	113,364.70	113,364.70	0.00	62.21	0.00 ₪
779	שפל	312,395.80	312,395.80	0.00	37.88	0.00 ₪

סה"כ לדייר:

פסגה	גבע	שפל	סה"כ	שיא ביקוש
25,523.60	7,426.80	56,398.60	89,349.00	1.76
20,752.06 ₪	4,128.39 ₪	21,210.87 ₪	46,091.31 ₪	

סה"כ צריכה
 סה"כ לתשלום

0.00 ₪	תשלום קבוע	
0.00 ₪	תשלום עבור גודל חיבור בKVA (0x0)	
46,091.31 ₪	סה"כ לתשלום	לא כולל מע"מ





התפלגות חיוב בש"ח לפי תעו"ז

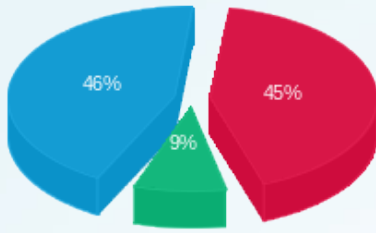

■ פסגה (20,752.06) (ש"ח)
■ גבע (4,128.39) (ש"ח)
■ שפל (21,210.87) (ש"ח)

הסטוריית צריכה בקוט"ש

