



12/01/23

תאריך הפקה:

שם דייר: אריק חלבי

31/12/22

תאריך קריאה נוכחית:

שם אתר: קניון רמות

01/12/22

תאריך קריאה קודמת:

לקוח/ה נכבד/ה, אנו מתכבדים להגיש את חישוב צריכת החשמל לתקופה 01/12/22 - 31/12/22:

אריק חלבי - 7 - (3x63)81018772

סוג תעריף	סוג צריכה	קריאה קודמת	קריאה נוכחית	סה"כ צריכה בקוט"ש	מחיר לקוט"ש בא"ג	סה"כ לתשלום
פרטי חשבון עבור תאריכים:						
		01/12/22	31/12/22			
777	פסגה	39,042.40	40,498.50	1,456.10	103.20	1,502.70 ₪
778	גבע	14,749.60	14,942.00	192.40	62.21	119.69 ₪
779	שפל	22,605.40	25,360.90	2,755.50	37.88	1,043.78 ₪

סה"כ לדייר:

פסגה	גבע	שפל	סה"כ	שיא ביקוש
1,456.10	192.40	2,755.50	4,404.00	24.90
1,502.70 ₪	119.69 ₪	1,043.78 ₪	2,666.17 ₪	

סה"כ צריכה

סה"כ לתשלום

214.45 ₪	<b>תשלום קבוע</b>	
11.74 ₪	<b>תשלום עבור גודל חיבור בKVA (3x63)</b>	
2,892.36 ₪	<b>סה"כ לתשלום</b>	<b>לא כולל מע"מ</b>

התפלגות חיוב בש"ח לפי תע"ז

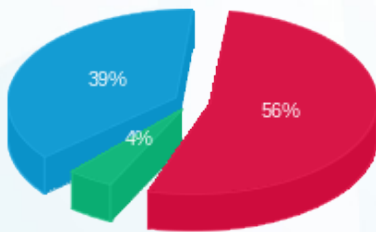

- פסגה (1,502.70 ₪)
- גבע (119.69 ₪)
- שפל (1,043.78 ₪)

הסטוריית צריכה בקוט"ש

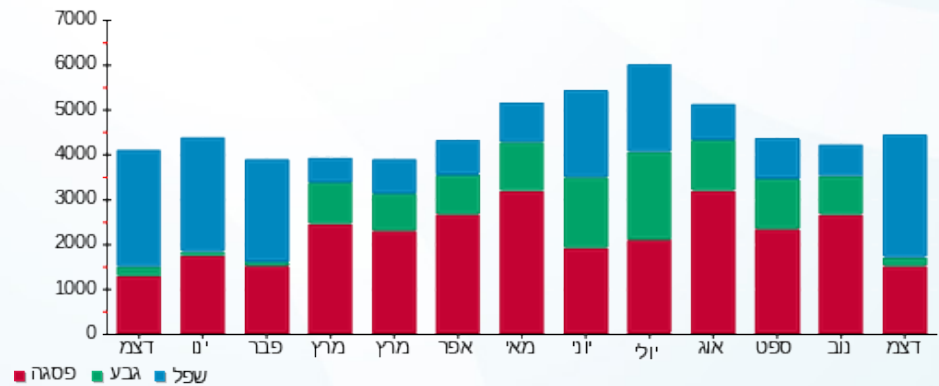

- פסגה
- גבע
- שפל

