



12/01/23 תאריך הפקה:
 31/12/22 תאריך קריאה נוכחית:
 01/12/22 תאריך קריאה קודמת:

שם דייר: 302 עובדים ספיס בע"מ
 שם אתר: סוהו נתניה משרדים

לקוח/ה נכבד/ה, אנו מתכבדים להגיש את חישוב צריכת החשמל לתקופה 01/12/22 - 31/12/22:

משרד 302 - עובדים ספיס בע"מ - 2 - 16193807(3x40)

סוג תעריף	סוג צריכה	קריאה קודמת	קריאה נוכחית	סה"כ צריכה בקוט"ש	מחיר לקוט"ש בא"ג	סה"כ לתשלום
פרטי חשבון עבור תאריכים:						
777	פסגה	01/12/22	31/12/22	494.90	103.20	510.74 ₪
778	גבע	8,560.50	8,687.60	127.10	62.21	79.07 ₪
779	שפל	19,988.30	21,106.60	1,118.30	37.88	423.61 ₪

סה"כ לדייר:

פסגה	גבע	שפל	סה"כ	שיא ביקוש
494.90	127.10	1,118.30	1,740.30	19.56
₪ 510.74	₪ 79.07	₪ 423.61	₪ 1,013.42	

סה"כ צריכה
 סה"כ לתשלום

214.45 ₪	תשלום קבוע	
7.45 ₪	תשלום עבור גודל חיבור בKVA (3x40)	
1,235.32 ₪	סה"כ לתשלום	לא כולל מע"מ





12/01/23

תאריך הפקה:

שם דייר: 304 מיה"י פיתוח בע"מ (אוליבר אביטובול)

31/12/22

תאריך קריאה נוכחי:

שם אתר: סוהו נתניה משרדים

01/12/22

תאריך קריאה קודמת:

לקוח/ה נכבד/ה, אנו מתכבדים להגיש את חישוב צריכת החשמל לתקופה 01/12/22 - 31/12/22:
משרד 304 - מיה"י פיתוח בע"מ (אוליבר אביטובול) - 3 - 16193807(3x40)

סוג תעריף	סוג צריכה	קריאה קודמת	קריאה נוכחית	סה"כ צריכה בקוט"ש	מחיר לקוט"ש בא"ג	סה"כ לתשלום
			31/12/22	01/12/22	פרטי חשבון עבור תאריכים:	
777	פסגה	30,428.80	30,865.30	436.50	103.20	450.47 ₪
778	גבע	12,365.50	12,549.60	184.10	62.21	114.53 ₪
779	שפל	36,574.30	38,204.20	1,629.90	37.88	617.41 ₪

סה"כ לדייר:

פסגה	גבע	שפל	סה"כ	שיא ביקוש
436.50	184.10	1,629.90	2,250.50	131.32
450.47 ₪	114.53 ₪	617.41 ₪	1,182.40 ₪	

סה"כ צריכה
סה"כ לתשלום

214.45 ₪	תשלום קבוע	
7.45 ₪	תשלום עבור גודל חיבור ב-KVA (3x40)	
1,404.31 ₪	סה"כ לתשלום	לא כולל מע"מ





12/01/23 תאריך הפקה:
 31/12/22 תאריך קריאה נוכחית:
 01/12/22 תאריך קריאה קודמת:

שם דייר: 305 מ.מ שיא אחזקות
שם אתר: סוהו נתניה משרדים

לקוח/ה נכבד/ה, אנו מתכבדים להגיש את חישוב צריכת החשמל לתקופה 01/12/22 - 31/12/22:

305 מ.מ שיא אחזקות - 1 - 16092248(3x40)

סוג תעריף	סוג צריכה	קריאה קודמת	קריאה נוכחית	סה"כ צריכה בקוט"ש	מחיר לקוט"ש בא"ג	סה"כ לתשלום
פרטי חשבון עבור תאריכים:						
777	פסגה	01/12/22	31/12/22	91.90	103.20	94.84 ₪
778	גבע	1,925.70	1,938.10	12.40	62.21	7.71 ₪
779	שפל	5,752.70	6,114.60	361.90	37.88	137.09 ₪

סה"כ לדייר:

פסגה	גבע	שפל	סה"כ	שיא ביקוש
91.90	12.40	361.90	466.20	5.94
94.84 ₪	7.71 ₪	137.09 ₪	239.64 ₪	

סה"כ צריכה
 סה"כ לתשלום

214.45 ₪	תשלום קבוע	
7.45 ₪	תשלום עבור גודל חיבור ב-KVA (3x40)	
461.55 ₪	סה"כ לתשלום	לא כולל מע"מ





12/01/23 תאריך הפקה:
 31/12/22 תאריך קריאה נוכחית:
 01/12/22 תאריך קריאה קודמת:

שם דייר: 306 סיון ניהול נכסים בע"מ
 שם אתר: סוהו נתניה משרדים

לקוח/ה נכבד/ה, אנו מתכבדים להגיש את חישוב צריכת החשמל לתקופה 01/12/22 - 31/12/22:

משרד 306 - סיון ניהול נכסים בע"מ - 2 - 16092248(3x40)

סוג תעריף	סוג צריכה	קריאה קודמת	קריאה נוכחית	סה"כ צריכה בקוט"ש	מחיר לקוט"ש בא"ג	סה"כ לתשלום
פרטי חשבון עבור תאריכים:						
777	פסגה	01/12/22	31/12/22	235.50	103.20	243.04 ₪
778	גבע	8,363.70	8,407.90	44.20	62.21	27.50 ₪
779	שפל	21,031.00	21,668.10	637.10	37.88	241.33 ₪

סה"כ לדייר:

פסגה	גבע	שפל	סה"כ	שיא ביקוש
235.50	44.20	637.10	916.80	5.64
243.04 ₪	27.50 ₪	241.33 ₪	511.87 ₪	

סה"כ צריכה
 סה"כ לתשלום

214.45 ₪	תשלום קבוע	
7.45 ₪	תשלום עבור גודל חיבור בKVA (3x40)	
733.77 ₪	סה"כ לתשלום	לא כולל מע"מ





12/01/23 תאריך הפקה:
 31/12/22 תאריך קריאה נוכחית:
 01/12/22 תאריך קריאה קודמת:

שם דייר: 307 גוברין ראובן
 שם אתר: סוהו נתניה משרדים

לקוח/ה נכבד/ה, אנו מתכבדים להגיש את חישוב צריכת החשמל לתקופה 01/12/22 - 31/12/22:

משרד 307 - גוברין ראובן - 3 - 16092248(3x40)

סוג תעריף	סוג צריכה	קריאה קודמת	קריאה נוכחית	סה"כ צריכה בקוט"ש	מחיר לקוט"ש בא"ג	סה"כ לתשלום
פרטי חשבון עבור תאריכים:						
777	פסגה	01/12/22	31/12/22	103.00	103.20	106.30 ₪
778	גבע	1,461.50	1,477.60	16.10	62.21	10.02 ₪
779	שפל	3,764.70	4,031.20	266.50	37.88	100.95 ₪

סה"כ לדייר:

פסגה	גבע	שפל	סה"כ	שיא ביקוש
103.00	16.10	266.50	385.60	2.42
106.30 ₪	10.02 ₪	100.95 ₪	217.26 ₪	

סה"כ צריכה
 סה"כ לתשלום

214.45 ₪	תשלום קבוע	
7.45 ₪	תשלום עבור גודל חיבור בKVA (3x40)	
439.17 ₪	סה"כ לתשלום	לא כולל מע"מ





12/01/23

תאריך הפקה:

שם דייר: 308 ב - קוסקס סבסטיאן ג'רמי קלמנט
שם אתר: סוהו נתניה משרדים

31/12/22

תאריך קריאה נוכחית:

01/12/22

תאריך קריאה קודמת:

לקוח/ה נכבד/ה, אנו מתכבדים להגיש את חישוב צריכת החשמל לתקופה 01/12/22 - 31/12/22:

308 ב - קוסקס סבסטיאן ג'רמי קלמנט - 4 - (3x40)16193803

סוג תעריף	סוג צריכה	קריאה קודמת	קריאה נוכחית	סה"כ צריכה בקוט"ש	מחיר לקוט"ש בא"ג	סה"כ לתשלום
פרטי חשבון עבור תאריכים:						
777	פסגה	01/12/22	31/12/22	60.00	103.20	61.92 ₪
778	גבע	2,955.70	2,966.00	10.30	62.21	6.41 ₪
779	שפל	9,342.50	9,519.70	177.20	37.88	67.12 ₪

סה"כ לדייר:

פסגה	גבע	שפל	סה"כ	שיא ביקוש
60.00	10.30	177.20	247.50	2.53
61.92 ₪	6.41 ₪	67.12 ₪	135.45 ₪	

סה"כ צריכה

סה"כ לתשלום

214.45 ₪	תשלום קבוע	
7.45 ₪	תשלום עבור גודל חיבור ב KVA (3x40)	
357.36 ₪	סה"כ לתשלום	לא כולל מע"מ

התפלגות חיוב בש"ח לפי תע"ז

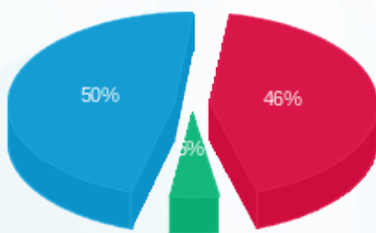

- פסגה (61.92 ₪) 50%
- גבע (6.41 ₪) 4%
- שפל (67.12 ₪) 46%

הסטוריית צריכה בקוט"ש

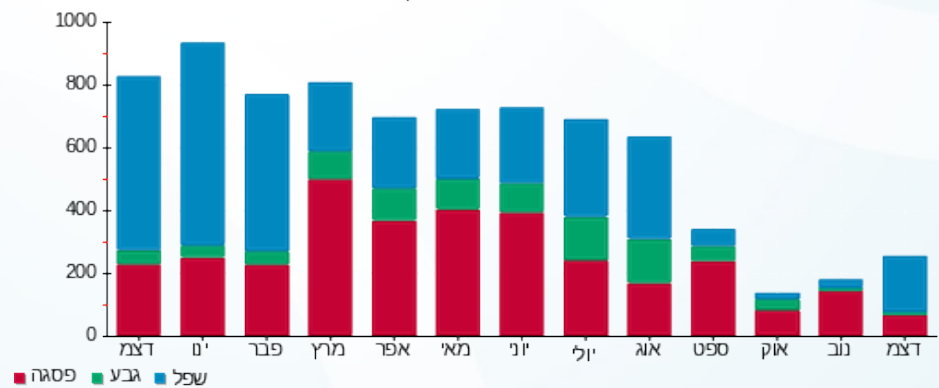



12/01/23 תאריך הפקה:
 31/12/22 תאריך קריאה נוכחית:
 01/12/22 תאריך קריאה קודמת:

שם דייר: 308 ג אברהם פיטוסי
 שם אתר: סוהו נתניה משרדים

לקוח/ה נכבד/ה, אנו מתכבדים להגיש את חישוב צריכת החשמל לתקופה 01/12/22 - 31/12/22:

308 ג אברהם פיטוסי - 1 - 16193805(3x40)

סה"כ לתשלום	מחיר לקוט"ש בא"ג	סה"כ צריכה בקוט"ש	קריאה נוכחית	קריאה קודמת	סוג צריכה	סוג תעריף
			31/12/22	01/12/22	פרטי חשבון עבור תאריכים:	
230.96 ₪	103.20	223.80	9,297.00	9,073.20	פסגה	777
50.51 ₪	62.21	81.20	2,511.60	2,430.40	גבע	778
282.70 ₪	37.88	746.30	7,191.40	6,445.10	שפל	779

סה"כ לדייר:

שיא ביקוש	סה"כ	שפל	גבע	פסגה
3.75	1,051.30	746.30	81.20	223.80
	564.17 ₪	282.70 ₪	50.51 ₪	230.96 ₪

סה"כ צריכה
 סה"כ לתשלום

214.45 ₪	תשלום קבוע	
7.45 ₪	תשלום עבור גודל חיבור KVA (3x40)	
786.08 ₪	סה"כ לתשלום	לא כולל מע"מ





12/01/23 תאריך הפקה:
 31/12/22 תאריך קריאה נוכחית:
 01/12/22 תאריך קריאה קודמת:

שם דייר: 309 קבוצת איציק תשובה
שם אתר: סוהו נתניה משרדים

לקוח/ה נכבד/ה, אנו מתכבדים להגיש את חישוב צריכת החשמל לתקופה 01/12/22 - 31/12/22:

קבוצת איציק תשובה - 2 - (3x80)16193805

סוג תעריף	סוג צריכה	קריאה קודמת	קריאה נוכחית	סה"כ צריכה בקוט"ש	מחיר לקוט"ש בא"ג	סה"כ לתשלום
פרטי חשבון עבור תאריכים:						
777	פסגה	01/12/22	31/12/22	840.60	103.20	867.50 ₪
778	גבע	26,968.00	27,099.50	131.50	62.21	81.81 ₪
779	שפל	56,604.80	59,239.90	2,635.10	37.88	998.18 ₪

סה"כ לדייר:

פסגה	גבע	שפל	סה"כ	שיא ביקוש
840.60	131.50	2,635.10	3,607.20	73.95
867.50 ₪	81.81 ₪	998.18 ₪	1,947.48 ₪	

סה"כ צריכה
 סה"כ לתשלום

214.45 ₪	תשלום קבוע	
14.91 ₪	תשלום עבור גודל חיבור ב-KVA (3x80)	
2,176.84 ₪	סה"כ לתשלום	לא כולל מע"מ





12/01/23 תאריך הפקה:
 31/12/22 תאריך קריאה נוכחית:
 01/12/22 תאריך קריאה קודמת:

שם דייר: 310 אילון את אילון חברת עורכי דין
 שם אתר: סוהו נתניה משרדים

לקוח/ה נכבד/ה, אנו מתכבדים להגיש את חישוב צריכת החשמל לתקופה 01/12/22 - 31/12/22:

משרד 310 - אילון את אילון חברת עורכי דין - 2 - 16193802(3x40)

סוג תעריף	סוג צריכה	קריאה קודמת	קריאה נוכחית	סה"כ צריכה בקוט"ש	מחיר לקוט"ש בא"ג	סה"כ לתשלום
			31/12/22	01/12/22	פרטי חשבון עבור תאריכים:	
777	פסגה	14,758.20	14,949.60	191.40	103.20	197.52 ₪
778	גבע	3,798.40	3,848.00	49.60	62.21	30.86 ₪
779	שפל	10,523.20	11,083.10	559.90	37.88	212.09 ₪

סה"כ לדייר:

פסגה	גבע	שפל	סה"כ	שיא ביקוש
191.40	49.60	559.90	800.90	4.65
197.52 ₪	30.86 ₪	212.09 ₪	440.47 ₪	

סה"כ צריכה
 סה"כ לתשלום

214.45 ₪	תשלום קבוע	
7.45 ₪	תשלום עבור גודל חיבור בKVA (3x40)	
662.38 ₪	סה"כ לתשלום	לא כולל מע"מ



12/01/23 תאריך הפקדה:
 31/12/22 תאריך קריאה נוכחית:
 01/12/22 תאריך קריאה קודמת:

שם דייר: 311 דואני יצחק בע"מ
 שם אתר: סוהו נתניה משרדים

לקוח/ה נכבד/ה, אנו מתכבדים להגיש את חישוב צריכת החשמל לתקופה 01/12/22 - 31/12/22:

משרד 311 - דואני יצחק בע"מ - 3 - 16193802(3x40)

סוג תעריף	סוג צריכה	קריאה קודמת	קריאה נוכחית	סה"כ צריכה בקוט"ש	מחיר לקוט"ש בא"ג	סה"כ לתשלום
פרטי חשבון עבור תאריכים:						
777	פסגה	01/12/22	31/12/22	210.70	103.20	217.44 ₪
778	גבע	3,132.30	3,174.00	41.70	62.21	25.94 ₪
779	שפל	8,047.10	8,590.60	543.50	37.88	205.88 ₪

סה"כ לדייר:

פסגה	גבע	שפל	סה"כ	שיא ביקוש
210.70	41.70	543.50	795.90	5.75
217.44 ₪	25.94 ₪	205.88 ₪	449.26 ₪	

סה"כ צריכה
 סה"כ לתשלום

214.45 ₪	תשלום קבוע	
7.45 ₪	תשלום עבור גודל חיבור ב-KVA (3x40)	
671.17 ₪	סה"כ לתשלום	לא כולל מע"מ



12/01/23 תאריך הפקה:
 31/12/22 תאריך קריאה נוכחית:
 01/12/22 תאריך קריאה קודמת:

שם דייר: 312 מ. י. סלמה
 שם אתר: סוהו נתניה משרדים

לקוח/ה נכבד/ה, אנו מתכבדים להגיש את חישוב צריכת החשמל לתקופה 01/12/22 - 31/12/22:

312 מ. י. סלמה - 4 - (3x40)16193802

סה"כ לתשלום	מחיר לקוט"ש בא"ג	סה"כ צריכה בקוט"ש	קריאה נוכחית	קריאה קודמת	סוג צריכה	סוג תעריף
			31/12/22	01/12/22	פרטי חשבון עבור תאריכים:	
145.62 ₪	103.20	141.10	19,846.00	19,704.90	פסגה	777
26.00 ₪	62.21	41.80	6,760.90	6,719.10	גבע	778
162.73 ₪	37.88	429.60	19,098.30	18,668.70	שפל	779

סה"כ לדייר:

שיא ביקוש	סה"כ	שפל	גבע	פסגה
2.82	612.50	429.60	41.80	141.10
	334.35 ₪	162.73 ₪	26.00 ₪	145.62 ₪

סה"כ צריכה
 סה"כ לתשלום

214.45 ₪	תשלום קבוע	
7.45 ₪	תשלום עבור גודל חיבור KVA (3x40)	
556.26 ₪	סה"כ לתשלום	לא כולל מע"מ





12/01/23 תאריך הפקה:
 31/12/22 תאריך קריאה נוכחית:
 01/12/22 תאריך קריאה קודמת:

שם דייר: 314 סרג'יקל תיאטר בע"מ
 שם אתר: סוהו נתניה משרדים

לקוח/ה נכבד/ה, אנו מתכבדים להגיש את חישוב צריכת החשמל לתקופה 01/12/22 - 31/12/22:

314 - סרג'יקל תיאטר בע"מ - 1 - 16193803(3x40)

סה"כ לתשלום	מחיר לקוט"ש בא"ג	סה"כ צריכה בקוט"ש	קריאה נוכחית	קריאה קודמת	סוג צריכה	סוג תעריף
			31/12/22	01/12/22	פרטי חשבון עבור תאריכים:	
36.22 ₪	103.20	35.10	11,599.90	11,564.80	פסגה	777
6.28 ₪	62.21	10.10	3,181.20	3,171.10	גבע	778
61.37 ₪	37.88	162.00	10,932.40	10,770.40	שפל	779

סה"כ לדייר:

שיא ביקוש	סה"כ	שפל	גבע	פסגה
2.86	207.20	162.00	10.10	35.10
	103.87 ₪	61.37 ₪	6.28 ₪	36.22 ₪

סה"כ צריכה
 סה"כ לתשלום

214.45 ₪	תשלום קבוע	
7.45 ₪	תשלום עבור גודל חיבור ב-KVA (3x40)	
325.78 ₪	סה"כ לתשלום	לא כולל מע"מ





12/01/23 תאריך הפקה:
 31/12/22 תאריך קריאה נוכחית:
 01/12/22 תאריך קריאה קודמת:

שם דייר: 401 יושפה ג.ע. בע"מ
שם אתר: סוהו נתניה משרדים

לקוח/ה נכבד/ה, אנו מתכבדים להגיש את חישוב צריכת החשמל לתקופה 01/12/22 - 31/12/22:

401 יושפה ג.ע. בע"מ - 1 - 16225068(3x40)

סוג תעריף	סוג צריכה	קריאה קודמת	קריאה נוכחית	סה"כ צריכה בקוט"ש	מחיר לקוט"ש בא"ג	סה"כ לתשלום
פרטי חשבון עבור תאריכים:						
777	פסגה	01/12/22	31/12/22	38.30	103.20	39.53 ₪
778	גבע	1,746.30	1,758.90	12.60	62.21	7.84 ₪
779	שפל	5,039.70	5,251.10	211.40	37.88	80.08 ₪

סה"כ לדייר:

פסגה	גבע	שפל	סה"כ	שיא ביקוש
38.30	12.60	211.40	262.30	2.07
39.53 ₪	7.84 ₪	80.08 ₪	127.44 ₪	

סה"כ צריכה
סה"כ לתשלום

214.45 ₪	תשלום קבוע	
7.45 ₪	תשלום עבור גודל חיבור ב-KVA (3x40)	
349.35 ₪	סה"כ לתשלום	לא כולל מע"מ





12/01/23 תאריך הפקה:
 31/12/22 תאריך קריאה נוכחית:
 01/12/22 תאריך קריאה קודמת:

שם דייר: 403 מרדכי חלפון גלפז
 שם אתר: סוהו נתניה משרדים

לקוח/ה נכבד/ה, אנו מתכבדים להגיש את חישוב צריכת החשמל לתקופה 01/12/22 - 31/12/22:

403 מרדכי חלפון גלפז - 3 - 16225068(3x40)

סוג תעריף	סוג צריכה	קריאה קודמת	קריאה נוכחית	סה"כ צריכה בקוט"ש	מחיר לקוט"ש בא"ג	סה"כ לתשלום
פרטי חשבון עבור תאריכים:						
777	פסגה	01/12/22	31/12/22	406.90	103.20	419.92 ₪
778	גבע	11,305.80	11,448.80	143.00	62.21	88.96 ₪
779	שפל	27,134.00	28,264.20	1,130.20	37.88	428.12 ₪

סה"כ לדייר:

פסגה	גבע	שפל	סה"כ	שיא ביקוש
406.90	143.00	1,130.20	1,680.10	10.27
419.92 ₪	88.96 ₪	428.12 ₪	937.00 ₪	

סה"כ צריכה
 סה"כ לתשלום

214.45 ₪	תשלום קבוע	
7.45 ₪	תשלום עבור גודל חיבור בKVA (3x40)	
1,158.91 ₪	סה"כ לתשלום	לא כולל מע"מ





12/01/23 תאריך הפקדה:
 31/12/22 תאריך קריאה נוכחית:
 01/12/22 תאריך קריאה קודמת:

שם דייר: 405 יונגר, כהן, סורק ושות'
שם אתר: סוהו נתניה משרדים

לקוח/ה נכבד/ה, אנו מתכבדים להגיש את חישוב צריכת החשמל לתקופה 01/12/22 - 31/12/22:

משרד 405- יונגר, כהן, סורק ושות' - 1 - 16193816(3x40)

סוג תעריף	סוג צריכה	קריאה קודמת	קריאה נוכחית	סה"כ צריכה בקוט"ש	מחיר לקוט"ש בא"ג	סה"כ לתשלום
פרטי חשבון עבור תאריכים:						
777	פסגה	01/12/22	31/12/22	130.00	103.20	134.16 ₪
778	גבע	3,047.30	3,092.50	45.20	62.21	28.12 ₪
779	שפל	9,026.10	9,496.20	470.10	37.88	178.07 ₪

סה"כ לדייר:

פסגה	גבע	שפל	סה"כ	שיא ביקוש
130.00	45.20	470.10	645.30	2.31
134.16 ₪	28.12 ₪	178.07 ₪	340.35 ₪	

סה"כ צריכה
 סה"כ לתשלום

214.45 ₪	תשלום קבוע	
7.45 ₪	תשלום עבור גודל חיבור ב-KVA (3x40)	
562.26 ₪	סה"כ לתשלום	לא כולל מע"מ





12/01/23

תאריך הפקה:

שם דייר: 406 מונולית פתרונוט אינטרנט מתקדמים בע"מ
שם אתר: סוהו נתניה משרדים

31/12/22

תאריך קריאה נוכחית:

01/12/22

תאריך קריאה קודמת:

לקוח/ה נכבד/ה, אנו מתכבדים להגיש את חישוב צריכת החשמל לתקופה 01/12/22 - 31/12/22:

406- מונולית פתרונוט אינטרנט מתקדמים בע"מ - 2 - (3x40)16193816

סוג תעריף	סוג צריכה	קריאה קודמת	קריאה נוכחית	סה"כ צריכה בקוט"ש	מחיר לקוט"ש בא"ג	סה"כ לתשלום
פרטי חשבון עבור תאריכים:						
777	פסגה	01/12/22	31/12/22	210.90	103.20	217.65 ₪
778	גבע	3,482.80	3,494.90	12.10	62.21	7.53 ₪
779	שפל	7,223.60	7,590.00	366.40	37.88	138.79 ₪

סה"כ לדייר:

פסגה	גבע	שפל	סה"כ	שיא ביקוש
210.90	12.10	366.40	589.40	3.66
217.65 ₪	7.53 ₪	138.79 ₪	363.97 ₪	

סה"כ צריכה

סה"כ לתשלום

214.45 ₪	תשלום קבוע	
7.45 ₪	תשלום עבור גודל חיבור ב-KVA (3x40)	
585.87 ₪	סה"כ לתשלום	לא כולל מע"מ





12/01/23 תאריך הפקה:
 31/12/22 תאריך קריאה נוכחית:
 01/12/22 תאריך קריאה קודמת:

שם דייר: 407 מונולית פתרונוט אינטרנט מתקדמים בע"מ
 שם אתר: סוהו נתניה משרדים

לקוח/ה נכבד/ה, אנו מתכבדים להגיש את חישוב צריכת החשמל לתקופה 01/12/22 - 31/12/22:

משרד 407 - מונולית פתרונוט אינטרנט מתקדמים בע"מ - 3 - 16193816(3x40)

סוג תעריף	סוג צריכה	קריאה קודמת	קריאה נוכחית	סה"כ צריכה בקוט"ש	מחיר לקוט"ש בא"ג	סה"כ לתשלום
פרטי חשבון עבור תאריכים:						
777	פסגה	01/12/22	31/12/22	238.70	103.20	246.34 ₪
778	גבע	4,731.00	4,772.10	41.10	62.21	25.57 ₪
779	שפל	10,965.20	11,508.10	542.90	37.88	205.65 ₪

סה"כ לדייר:

פסגה	גבע	שפל	סה"כ	שיא ביקוש
238.70	41.10	542.90	822.70	2.71
246.34 ₪	25.57 ₪	205.65 ₪	477.56 ₪	

סה"כ צריכה
 סה"כ לתשלום

214.45 ₪	תשלום קבוע	
7.45 ₪	תשלום עבור גודל חיבור בKVA (3x40)	
699.46 ₪	סה"כ לתשלום	לא כולל מע"מ





12/01/23

תאריך הפקדה:

שם דייר: 408 - אוריאל אדרי

31/12/22

תאריך קריאה נוכחית:

שם אתר: סוהו נתניה משרדים

01/12/22

תאריך קריאה קודמת:

לקוח/ה נכבד/ה, אנו מתכבדים להגיש את חישוב צריכת החשמל לתקופה 01/12/22 - 31/12/22:

408 - אוריאל אדרי - 4 - 16193816(3x40)

סוג תעריף	סוג צריכה	קריאה קודמת	קריאה נוכחית	סה"כ צריכה בקוט"ש	מחיר לקוט"ש בא"ג	סה"כ לתשלום
פרטי חשבון עבור תאריכים:						
777	פסגה	01/12/22	31/12/22	115.70	103.20	119.40 ₪
778	גבע	1,849.00	1,883.70	34.70	62.21	21.59 ₪
779	שפל	3,999.00	4,311.10	312.10	37.88	118.22 ₪

סה"כ לדייר:

פסגה	גבע	שפל	סה"כ	שיא ביקוש
115.70	34.70	312.10	462.50	5.42
119.40 ₪	21.59 ₪	118.22 ₪	259.21 ₪	

סה"כ צריכה

סה"כ לתשלום

214.45 ₪	תשלום קבוע	
7.45 ₪	תשלום עבור גודל חיבור בKVA (3x40)	
481.12 ₪	סה"כ לתשלום	לא כולל מע"מ

התפלגות חיוב בש"ח לפי תעו"ז

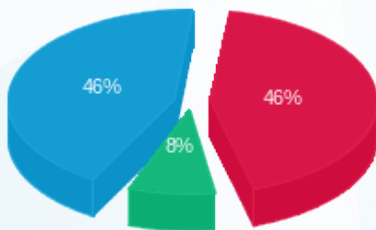

- פסגה (119.40 ₪) 46%
- גבע (21.59 ₪) 8%
- שפל (118.22 ₪) 46%

הסטוריית צריכה בקוט"ש

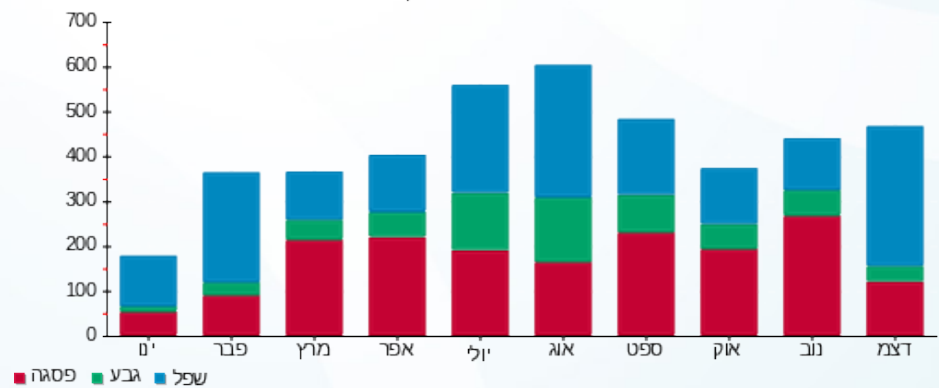



12/01/23 תאריך הפקדה:
 31/12/22 תאריך קריאה נוכחית:
 01/12/22 תאריך קריאה קודמת:

שם דייר: 409 משה זרביב
 שם אתר: סוהו נתניה משרדים

לקוח/ה נכבד/ה, אנו מתכבדים להגיש את חישוב צריכת החשמל לתקופה 01/12/22 - 31/12/22:

משרד 409 - משה זרביב - 1 - 16193813 (3x40)

סוג תעריף	סוג צריכה	קריאה קודמת	קריאה נוכחית	סה"כ צריכה בקוט"ש	מחיר לקוט"ש בא"ג	סה"כ לתשלום
פרטי חשבון עבור תאריכים:						
777	פסגה	01/12/22	31/12/22	164.20	103.20	169.45 ₪
778	גבע	2,783.60	2,824.90	41.30	62.21	25.69 ₪
779	שפל	7,128.80	7,581.90	453.10	37.88	171.63 ₪

סה"כ לדייר:

פסגה	גבע	שפל	סה"כ	שיא ביקוש
164.20	41.30	453.10	658.60	3.77
169.45 ₪	25.69 ₪	171.63 ₪	366.78 ₪	

סה"כ צריכה
 סה"כ לתשלום

214.45 ₪	תשלום קבוע	
7.45 ₪	תשלום עבור גודל חיבור ב-KVA (3x40)	
588.69 ₪	סה"כ לתשלום	לא כולל מע"מ





12/01/23 תאריך הפקדה:
 31/12/22 תאריך קריאה נוכחית:
 01/12/22 תאריך קריאה קודמת:

שם דייר: 410 גלי זיו בע"מ
שם אתר: סוהו נתניה משרדים

לקוח/ה נכבד/ה, אנו מתכבדים להגיש את חישוב צריכת החשמל לתקופה 01/12/22 - 31/12/22:

משרד 410 - גלי זיו בע"מ - 2 - 16193813(3x40)

סוג תעריף	סוג צריכה	קריאה קודמת	קריאה נוכחית	סה"כ צריכה בקוט"ש	מחיר לקוט"ש בא"ג	סה"כ לתשלום
פרטי חשבון עבור תאריכים:						
777	פסגה	01/12/22	31/12/22	67.90	103.20	70.07 ₪
778	גבע	2,436.30	2,452.20	15.90	62.21	9.89 ₪
779	שפל	8,170.30	8,461.80	291.50	37.88	110.42 ₪

סה"כ לדייר:

פסגה	גבע	שפל	סה"כ	שיא ביקוש
67.90	15.90	291.50	375.30	3.74
70.07 ₪	9.89 ₪	110.42 ₪	190.38 ₪	

סה"כ צריכה
 סה"כ לתשלום

214.45 ₪	תשלום קבוע	
7.45 ₪	תשלום עבור גודל חיבור KVA (3x40)	
412.29 ₪	סה"כ לתשלום	לא כולל מע"מ





12/01/23

תאריך הפקדה:

שם דייר: 412 שלמה כהן חברת עורכי דין נתניה

31/12/22

תאריך קריאה נוכחית:

שם אתר: סוהו נתניה משרדים

01/12/22

תאריך קריאה קודמת:

לקוח/ה נכבד/ה, אנו מתכבדים להגיש את חישוב צריכת החשמל לתקופה 01/12/22 - 31/12/22:

משרד 412 שלמה כהן חברת עורכי דין נתניה - 4 - 16193813(3x20)

סוג תעריף	סוג צריכה	קריאה קודמת	קריאה נוכחית	סה"כ צריכה בקוט"ש	מחיר לקוט"ש בא"ג	סה"כ לתשלום
פרטי חשבון עבור תאריכים:						
777	פסגה	01/12/22	31/12/22	45.10	103.20	46.54 ₪
778	גבע	1,262.95	1,273.70	10.75	62.21	6.69 ₪
779	שפל	3,787.60	3,908.95	121.35	37.88	45.97 ₪

סה"כ לדייר:

פסגה	גבע	שפל	סה"כ	שיא ביקוש
45.10	10.75	121.35	177.20	3.03
46.54 ₪	6.69 ₪	45.97 ₪	99.20 ₪	

סה"כ צריכה

סה"כ לתשלום

105.80 ₪	תשלום קבוע	
7.45 ₪	תשלום עבור גודל חיבור בKVA (3x20)	
212.45 ₪	סה"כ לתשלום	לא כולל מע"מ



12/01/23 תאריך הפקה:
 31/12/22 תאריך קריאה נוכחית:
 01/12/22 תאריך קריאה קודמת:

שם דייר: 412 שרון סגל
 שם אתר: סוהו נתניה משרדים

לקוח/ה נכבד/ה, אנו מתכבדים להגיש את חישוב צריכת החשמל לתקופה 01/12/22 - 31/12/22:

משרד 412 שרון סגל - 4 - 16193813(3x20)

סוג תעריף	סוג צריכה	קריאה קודמת	קריאה נוכחית	סה"כ צריכה בקוט"ש	מחיר לקוט"ש בא"ג	סה"כ לתשלום
פרטי חשבון עבור תאריכים:						
777	פסגה	01/12/22	31/12/22	45.10	103.20	46.54 ₪
778	גבע	1,262.95	1,273.70	10.75	62.21	6.69 ₪
779	שפל	3,787.60	3,908.95	121.35	37.88	45.97 ₪

סה"כ לדייר:

פסגה	גבע	שפל	סה"כ	שיא ביקוש
45.10	10.75	121.35	177.20	3.03
46.54 ₪	6.69 ₪	45.97 ₪	99.20 ₪	

סה"כ צריכה
 סה"כ לתשלום

105.80 ₪	תשלום קבוע	
7.45 ₪	תשלום עבור גודל חיבור ב-KVA (3x20)	
212.45 ₪	סה"כ לתשלום	לא כולל מע"מ

12/01/23 תאריך הפקה:
 31/12/22 תאריך קריאה נוכחית:
 01/12/22 תאריך קריאה קודמת:

שם דייר: 413 ברכה והצלחה
 שם אתר: סוהו נתניה משרדים

לקוח/ה נכבד/ה, אנו מתכבדים להגיש את חישוב צריכת החשמל לתקופה 01/12/22 - 31/12/22:

משרד 413 - ברכה והצלחה - 1 - (3x40)16193804

סה"כ לתשלום	מחיר לקוט"ש בא"ג	סה"כ צריכה בקוט"ש	קריאה נוכחית	קריאה קודמת	סוג צריכה	סוג תעריף
			31/12/22	01/12/22	פרטי חשבון עבור תאריכים:	
119.20 ₪	103.20	115.50	10,713.80	10,598.30	פסגה	777
8.34 ₪	62.21	13.40	2,608.50	2,595.10	גבע	778
101.10 ₪	37.88	266.90	6,937.60	6,670.70	שפל	779

סה"כ לדייר:

שיא ביקוש	סה"כ	שפל	גבע	פסגה
3.96	395.80	266.90	13.40	115.50
	228.63 ₪	101.10 ₪	8.34 ₪	119.20 ₪

סה"כ צריכה
 סה"כ לתשלום

214.45 ₪	תשלום קבוע	
7.45 ₪	תשלום עבור גודל חיבור ב-KVA (3x40)	
450.54 ₪	סה"כ לתשלום	לא כולל מע"מ



12/01/23 תאריך הפקה:
 31/12/22 תאריך קריאה נוכחית:
 01/12/22 תאריך קריאה קודמת:

שם דייר: 414 אוריאל יצחק אדרי
שם אתר: סוהו נתניה משרדים

לקוח/ה נכבד/ה, אנו מתכבדים להגיש את חישוב צריכת החשמל לתקופה 01/12/22 - 31/12/22:

משרד 414 אוריאל יצחק אדרי - 2 - (3x40)16193804

סוג תעריף	סוג צריכה	קריאה קודמת	קריאה נוכחית	סה"כ צריכה בקוט"ש	מחיר לקוט"ש בא"ג	סה"כ לתשלום
פרטי חשבון עבור תאריכים:						
777	פסגה	01/12/22	31/12/22	169.80	103.20	175.23 ₪
778	גבע	2,122.30	2,165.30	43.00	62.21	26.75 ₪
779	שפל	6,116.80	6,580.70	463.90	37.88	175.73 ₪

סה"כ לדייר:

פסגה	גבע	שפל	סה"כ	שיא ביקוש
169.80	43.00	463.90	676.70	2.85
175.23 ₪	26.75 ₪	175.73 ₪	377.71 ₪	

סה"כ צריכה
 סה"כ לתשלום

214.45 ₪	תשלום קבוע	
7.45 ₪	תשלום עבור גודל חיבור ב-KVA (3x40)	
599.61 ₪	סה"כ לתשלום	לא כולל מע"מ



12/01/23 תאריך הפקה:
 31/12/22 תאריך קריאה נוכחית:
 01/12/22 תאריך קריאה קודמת:

שם דייר: 415 שיראל טוב 2019 בע"מ
 שם אתר: סוהו נתניה משרדים

לקוח/ה נכבד/ה, אנו מתכבדים להגיש את חישוב צריכת החשמל לתקופה 01/12/22 - 31/12/22:

415 שיראל טוב 2019 בע"מ - 3 - 16193804(3x40)

סה"כ לתשלום	מחיר לקוט"ש בא"ג	סה"כ צריכה בקוט"ש	קריאה נוכחית	קריאה קודמת	סוג צריכה	סוג תעריף
			31/12/22	01/12/22	פרטי חשבון עבור תאריכים:	
74.30 ₪	103.20	72.00	11,547.00	11,475.00	פסגה	777
6.91 ₪	62.21	11.10	3,422.80	3,411.70	גבע	778
62.65 ₪	37.88	165.40	8,545.00	8,379.60	שפל	779

סה"כ לדייר:

שיא ביקוש	סה"כ	שפל	גבע	פסגה
1.94	248.50	165.40	11.10	72.00
	143.86 ₪	62.65 ₪	6.91 ₪	74.30 ₪

סה"כ צריכה
 סה"כ לתשלום

214.45 ₪	תשלום קבוע	
7.45 ₪	תשלום עבור גודל חיבור ב-KVA (3x40)	
365.77 ₪	סה"כ לתשלום	לא כולל מע"מ



12/01/23 תאריך הפקדה:
 31/12/22 תאריך קריאה נוכחית:
 01/12/22 תאריך קריאה קודמת:

שם דייר: 416 מיי קום 26
 שם אתר: סוהו נתניה משרדים

לקוח/ה נכבד/ה, אנו מתכבדים להגיש את חישוב צריכת החשמל לתקופה 01/12/22 - 31/12/22:

משרד 416 - מיי קום 26 - 4 - 16193804(3x40)

סוג תעריף	סוג צריכה	קריאה קודמת	קריאה נוכחית	סה"כ צריכה בקוט"ש	מחיר לקוט"ש בא"ג	סה"כ לתשלום
פרטי חשבון עבור תאריכים:						
777	פסגה	01/12/22	31/12/22	147.50	103.20	152.22 ₪
778	גבע	3,207.10	3,240.80	33.70	62.21	20.96 ₪
779	שפל	7,630.50	7,959.00	328.50	37.88	124.44 ₪

סה"כ לדייר:

פסגה	גבע	שפל	סה"כ	שיא ביקוש
147.50	33.70	328.50	509.70	3.15
152.22 ₪	20.96 ₪	124.44 ₪	297.62 ₪	

סה"כ צריכה
 סה"כ לתשלום

214.45 ₪	תשלום קבוע	
7.45 ₪	תשלום עבור גודל חיבור בKVA (3x40)	
519.52 ₪	סה"כ לתשלום	לא כולל מע"מ





12/01/23 תאריך הפקה:
 31/12/22 תאריך קריאה נוכחית:
 01/12/22 תאריך קריאה קודמת:

שם דייר: 417 טלרום פתרונוט מיחשוב בע"מ
 שם אתר: סוהו נתניה משרדים

לקוח/ה נכבד/ה, אנו מתכבדים להגיש את חישוב צריכת החשמל לתקופה 01/12/22 - 31/12/22:

משרד 417 טלרום פתרונוט מיחשוב בע"מ - 1 - 18017295(3x40)

סוג תעריף	סוג צריכה	קריאה קודמת	קריאה נוכחית	סה"כ צריכה בקוט"ש	מחיר לקוט"ש בא"ג	סה"כ לתשלום
פרטי חשבון עבור תאריכים:						
777	פסגה	01/12/22	31/12/22	244.10	103.20	251.91 ₪
778	גבע	5,651.70	5,700.40	48.70	62.21	30.30 ₪
779	שפל	18,660.10	19,260.90	600.80	37.88	227.58 ₪

סה"כ לדייר:

פסגה	גבע	שפל	סה"כ	שיא ביקוש
244.10	48.70	600.80	893.60	4.66
251.91 ₪	30.30 ₪	227.58 ₪	509.79 ₪	

סה"כ צריכה
 סה"כ לתשלום

214.45 ₪	תשלום קבוע	
7.45 ₪	תשלום עבור גודל חיבור בKVA (3x40)	
731.69 ₪	סה"כ לתשלום	לא כולל מע"מ



12/01/23 תאריך הפקה:
 31/12/22 תאריך קריאה נוכחית:
 01/12/22 תאריך קריאה קודמת:

שם דייר: 418 - מונוליט פתרונות אינטרנט מתקדמים בע"מ
שם אתר: סוהו נתניה משרדים

לקוח/ה נכבד/ה, אנו מתכבדים להגיש את חישוב צריכת החשמל לתקופה 01/12/22 - 31/12/22:

משרד 418 מונוליט פתרונות אינטרנט מתקדמים בע"מ - 2 - 18017295(3x40)

סוג תעריף	סוג צריכה	קריאה קודמת	קריאה נוכחית	סה"כ צריכה בקוט"ש	מחיר לקוט"ש בא"ג	סה"כ לתשלום
פרטי חשבון עבור תאריכים:						
777	פסגה	01/12/22	31/12/22	139.40	103.20	143.86 ₪
778	גבע	3,906.70	3,918.40	11.70	62.21	7.28 ₪
779	שפל	12,807.60	13,163.00	355.40	37.88	134.63 ₪

סה"כ לדייר:

פסגה	גבע	שפל	סה"כ	שיא ביקוש
139.40	11.70	355.40	506.50	3.24
143.86 ₪	7.28 ₪	134.63 ₪	285.76 ₪	

סה"כ צריכה
 סה"כ לתשלום

214.45 ₪	תשלום קבוע	
7.45 ₪	תשלום עבור גודל חיבור KVA (3x40)	
507.67 ₪	סה"כ לתשלום	לא כולל מע"מ



12/01/23

תאריך הפקדה:

שם דייר: 419 - עליזה כאשכאש

31/12/22

תאריך קריאה נוכחית:

שם אתר: סוהו נתניה משרדים

01/12/22

תאריך קריאה קודמת:

לקוח/ה נכבד/ה, אנו מתכבדים להגיש את חישוב צריכת החשמל לתקופה 01/12/22 - 31/12/22:

419 - עליזה כאשכאש - 3 - 18017295 (3x13.333332)

סוג תעריף	סוג צריכה	קריאה קודמת	קריאה נוכחית	סה"כ צריכה בקוט"ש	מחיר לקוט"ש בא"ג	סה"כ לתשלום
פרטי חשבון עבור תאריכים:						
777	פסגה	01/12/22	31/12/22	33.37	103.20	34.43 ₪
778	גבע	567.37	573.77	6.40	62.21	3.98 ₪
779	שפל	2,118.83	2,228.57	109.73	37.88	41.57 ₪

סה"כ לדייר:

פסגה	גבע	שפל	סה"כ	שיא ביקוש
33.37	6.40	109.73	149.50	2.66
34.43 ₪	3.98 ₪	41.57 ₪	79.98 ₪	

סה"כ צריכה

סה"כ לתשלום

70.53 ₪	תשלום קבוע	
7.45 ₪	תשלום עבור גודל חיבור בKVA (3x13.33)	
157.97 ₪	סה"כ לתשלום	לא כולל מע"מ

התפלגות חיוב בש"ח לפי תעו"ז

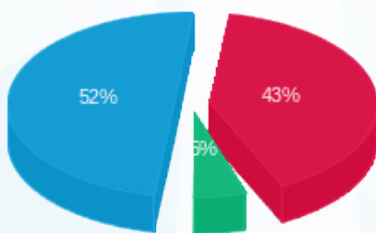

- פסגה (34.43 ₪) 52%
- גבע (3.98 ₪) 5%
- שפל (41.57 ₪) 43%

הסטוריית צריכה בקוט"ש

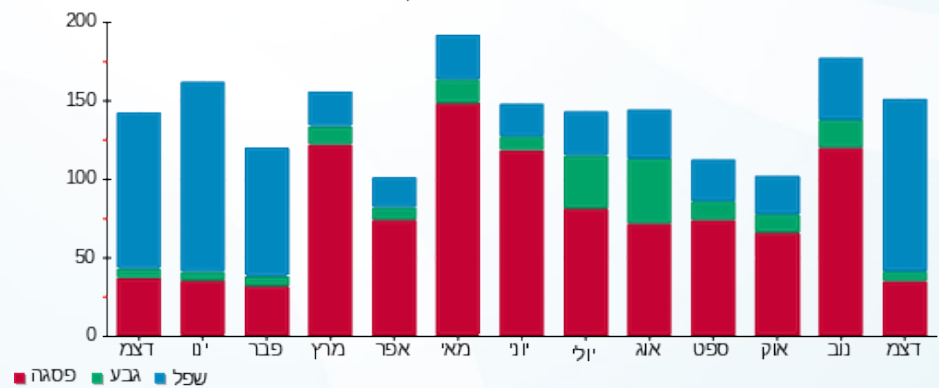



12/01/23

תאריך הפקה:

שם דייר: 419 מירי אוזן
שם אתר: סוהו נתניה משרדים

31/12/22

תאריך קריאה נוכחית:

01/12/22

תאריך קריאה קודמת:

לקוח/ה נכבד/ה, אנו מתכבדים להגיש את חישוב צריכת החשמל לתקופה 01/12/22 - 31/12/22:

419 - מירי אוזן - 3 - 18017295 (3x13.33332)

סוג תעריף	סוג צריכה	קריאה קודמת	קריאה נוכחית	סה"כ צריכה בקוט"ש	מחיר לקוט"ש בא"ג	סה"כ לתשלום
פרטי חשבון עבור תאריכים:						
777	פסגה	01/12/22	31/12/22	3,373.76	103.20	34.43 ₪
778	גבע	567.37	573.77	6.40	62.21	3.98 ₪
779	שפל	2,118.83	2,228.56	109.73	37.88	41.57 ₪

סה"כ לדייר:

פסגה	גבע	שפל	סה"כ	שיא ביקוש
33.37	6.40	109.73	149.50	2.66
34.43 ₪	3.98 ₪	41.57 ₪	79.98 ₪	

סה"כ צריכה

סה"כ לתשלום

70.53 ₪	תשלום קבוע	
7.45 ₪	תשלום עבור גודל חיבור בKVA (3x13.33)	
157.97 ₪	סה"כ לתשלום	לא כולל מע"מ

התפלגות חיוב בש"ח לפי תעו"ז

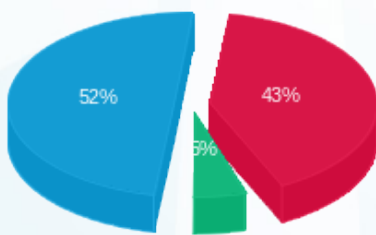

- פסגה (34.43 ₪) 52%
- גבע (3.98 ₪) 5%
- שפל (41.57 ₪) 43%

הסטוריית צריכה בקוט"ש

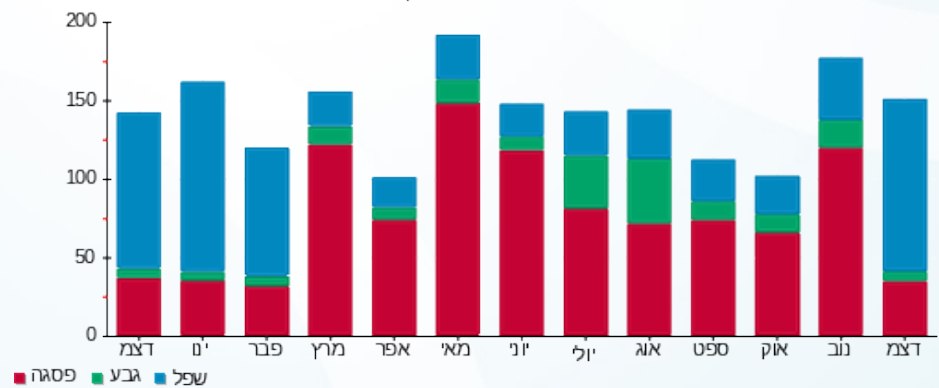

12/01/23 תאריך הפקה:
 31/12/22 תאריך קריאה נוכחית:
 01/12/22 תאריך קריאה קודמת:

שם דייר: 419 עו"ד אושרית זנזורי
 שם אתר: סוהו נתניה משרדים

לקוח/ה נכבד/ה, אנו מתכבדים להגיש את חישוב צריכת החשמל לתקופה 01/12/22 - 31/12/22:

משרד 419 עו"ד אושרית זנזורי - 3 - 18017295(3x13.33332)

סוג תעריף	סוג צריכה	קריאה קודמת	קריאה נוכחית	סה"כ צריכה בקוט"ש	מחיר לקוט"ש בא"ג	סה"כ לתשלום
פרטי חשבון עבור תאריכים:						
777	פסגה	01/12/22	31/12/22	33.37	103.20	34.43 ₪
778	גבע	567.37	573.77	6.40	62.21	3.98 ₪
779	שפל	2,118.83	2,228.56	109.73	37.88	41.57 ₪

סה"כ לדייר:

פסגה	גבע	שפל	סה"כ	שיא ביקוש
33.37	6.40	109.73	149.50	2.66
₪ 34.43	₪ 3.98	₪ 41.57	₪ 79.98	

סה"כ צריכה
 סה"כ לתשלום

70.53 ₪	תשלום קבוע	
7.45 ₪	תשלום עבור גודל חיבור בKVA (3x13.33)	
157.97 ₪	סה"כ לתשלום	לא כולל מע"מ



12/01/23 תאריך הפקה:
 31/12/22 תאריך קריאה נוכחית:
 01/12/22 תאריך קריאה קודמת:

שם דייר: 420 יושפה
 שם אתר: סוהו נתניה משרדים

לקוח/ה נכבד/ה, אנו מתכבדים להגיש את חישוב צריכת החשמל לתקופה 01/12/22 - 31/12/22:

משרד 420 - יושפה - 4 - 18017295(3x40)

סוג תעריף	סוג צריכה	קריאה קודמת	קריאה נוכחית	סה"כ צריכה בקוט"ש	מחיר לקוט"ש בא"ג	סה"כ לתשלום
פרטי חשבון עבור תאריכים:						
777	פסגה	01/12/22	31/12/22	75.30	103.20	77.71 ₪
778	גבע	1,240.80	1,264.60	23.80	62.21	14.81 ₪
779	שפל	4,659.00	4,966.20	307.20	37.88	116.37 ₪

סה"כ לדייר:

פסגה	גבע	שפל	סה"כ	שיא ביקוש
75.30	23.80	307.20	406.30	2.04
77.71 ₪	14.81 ₪	116.37 ₪	208.88 ₪	

סה"כ צריכה
 סה"כ לתשלום

214.45 ₪	תשלום קבוע	
7.45 ₪	תשלום עבור גודל חיבור בKVA (3x40)	
430.79 ₪	סה"כ לתשלום	לא כולל מע"מ





12/01/23 תאריך הפקה:
 31/12/22 תאריך קריאה נוכחית:
 01/12/22 תאריך קריאה קודמת:

שם דייר: 501 לידורן טק בע"מ
 שם אתר: סוהו נתניה משרדים

לקוח/ה נכבד/ה, אנו מתכבדים להגיש את חישוב צריכת החשמל לתקופה 01/12/22 - 31/12/22:

משרד 501 לידורן טק בע"מ - 1 - 16193814(3x40)

סוג תעריף	סוג צריכה	קריאה קודמת	קריאה נוכחית	סה"כ צריכה בקוט"ש	מחיר לקוט"ש בא"ג	סה"כ לתשלום
פרטי חשבון עבור תאריכים:						
777	פסגה	01/12/22	31/12/22	120.30	103.20	124.15 ₪
778	גבע	2,348.30	2,377.40	29.10	62.21	18.10 ₪
779	שפל	7,237.30	7,566.50	329.20	37.88	124.70 ₪

סה"כ לדייר:

פסגה	גבע	שפל	סה"כ	שיא ביקוש
120.30	29.10	329.20	478.60	3.55
124.15 ₪	18.10 ₪	124.70 ₪	266.95 ₪	

סה"כ צריכה
 סה"כ לתשלום

214.45 ₪	תשלום קבוע	
7.45 ₪	תשלום עבור גודל חיבור ב-KVA (3x40)	
488.86 ₪	סה"כ לתשלום	לא כולל מע"מ





12/01/23 תאריך הפקדה:
 31/12/22 תאריך קריאה נוכחית:
 01/12/22 תאריך קריאה קודמת:

שם דייר: 502-503 לאופסינה בע"מ
שם אתר: סוהו נתניה משרדים

לקוח/ה נכבד/ה, אנו מתכבדים להגיש את חישוב צריכת החשמל לתקופה 01/12/22 - 31/12/22:

משרד 502-503 לאופסינה בע"מ - 2 - 16193814(3x40)

סוג תעריף	סוג צריכה	קריאה קודמת	קריאה נוכחית	סה"כ צריכה בקוט"ש	מחיר לקוט"ש בא"ג	סה"כ לתשלום
פרטי חשבון עבור תאריכים:						
777	פסגה	01/12/22	31/12/22	279.90	103.20	288.86 ₪
778	גבע	7,920.50	8,013.30	92.80	62.21	57.73 ₪
779	שפל	15,277.40	16,082.00	804.60	37.88	304.78 ₪

סה"כ לדייר:

פסגה	גבע	שפל	סה"כ	שיא ביקוש
279.90	92.80	804.60	1,177.30	4.57
288.86 ₪	57.73 ₪	304.78 ₪	651.37 ₪	

סה"כ צריכה
 סה"כ לתשלום

214.45 ₪	תשלום קבוע	
7.45 ₪	תשלום עבור גודל חיבור ב-KVA (3x40)	
873.27 ₪	סה"כ לתשלום	לא כולל מע"מ



12/01/23 תאריך הפקה:
 31/12/22 תאריך קריאה נוכחית:
 01/12/22 תאריך קריאה קודמת:

שם דייר: 504 פורדר בע"מ
 שם אתר: סוהו נתניה משרדים

לקוח/ה נכבד/ה, אנו מתכבדים להגיש את חישוב צריכת החשמל לתקופה 01/12/22 - 31/12/22:

משרד 504 - פורדר בע"מ - 4 - 16193814 (3x40)

סוג תעריף	סוג צריכה	קריאה קודמת	קריאה נוכחית	סה"כ צריכה בקוט"ש	מחיר לקוט"ש בא"ג	סה"כ לתשלום
פרטי חשבון עבור תאריכים:						
777	פסגה	01/12/22	31/12/22	108.90	103.20	112.38 ₪
778	גבע	2,536.90	2,561.90	25.00	62.21	15.55 ₪
779	שפל	8,229.60	8,568.30	338.70	37.88	128.30 ₪

סה"כ לדייר:

פסגה	גבע	שפל	סה"כ	שיא ביקוש
108.90	25.00	338.70	472.60	2.58
112.38 ₪	15.55 ₪	128.30 ₪	256.24 ₪	

סה"כ צריכה
 סה"כ לתשלום

214.45 ₪	תשלום קבוע	
7.45 ₪	תשלום עבור גודל חיבור ב-KVA (3x40)	
478.14 ₪	סה"כ לתשלום	לא כולל מע"מ



12/01/23 תאריך הפקה:
 31/12/22 תאריך קריאה נוכחית:
 01/12/22 תאריך קריאה קודמת:

שם דייר: 505 אוליאל דריפוס נתן
 שם אתר: סוהו נתניה משרדים

לקוח/ה נכבד/ה, אנו מתכבדים להגיש את חישוב צריכת החשמל לתקופה 01/12/22 - 31/12/22:

משרד 505 - אוליאל דריפוס נתן - 1 - 16193918 (3x40)

סוג תעריף	סוג צריכה	קריאה קודמת	קריאה נוכחית	סה"כ צריכה בקוט"ש	מחיר לקוט"ש בא"ג	סה"כ לתשלום
פרטי חשבון עבור תאריכים:						
777	פסגה	01/12/22	31/12/22	38.30	103.20	39.53 ₪
778	גבע	158.80	167.30	8.50	62.21	5.29 ₪
779	שפל	280.50	419.50	139.00	37.88	52.65 ₪

סה"כ לדייר:

פסגה	גבע	שפל	סה"כ	שיא ביקוש
38.30	8.50	139.00	185.80	1.99
₪ 39.53	₪ 5.29	₪ 52.65	₪ 97.47	

סה"כ צריכה
 סה"כ לתשלום

214.45 ₪	תשלום קבוע	
7.45 ₪	תשלום עבור גודל חיבור ב-KVA (3x40)	
319.37 ₪	סה"כ לתשלום	לא כולל מע"מ





12/01/23 תאריך הפקה:
 31/12/22 תאריך קריאה נוכחית:
 01/12/22 תאריך קריאה קודמת:

שם דייר: 506 פורדר בע"מ
 שם אתר: סוהו נתניה משרדים

לקוח/ה נכבד/ה, אנו מתכבדים להגיש את חישוב צריכת החשמל לתקופה 01/12/22 - 31/12/22:

506 פורדר בע"מ - 3 - 16193814(3x40)

סה"כ לתשלום	מחיר לקוט"ש בא"ג	סה"כ צריכה בקוט"ש	קריאה נוכחית	קריאה קודמת	סוג צריכה	סוג תעריף
			31/12/22	01/12/22	פרטי חשבון עבור תאריכים:	
₪ 8.05	103.20	7.80	5,507.80	5,500.00	פסגה	777
₪ 0.00	62.21	0.00	1,373.70	1,373.70	גבע	778
₪ 8.52	37.88	22.50	3,925.90	3,903.40	שפל	779

סה"כ לדייר:

שיא ביקוש	סה"כ	שפל	גבע	פסגה
1.99	30.30	22.50	0.00	7.80
	₪ 16.57	₪ 8.52	₪ 0.00	₪ 8.05

סה"כ צריכה
 סה"כ לתשלום

₪ 214.45	תשלום קבוע	
₪ 7.45	תשלום עבור גודל חיבור ב-KVA (3x40)	
₪ 238.48	סה"כ לתשלום	לא כולל מע"מ





12/01/23 תאריך הפקה:
 31/12/22 תאריך קריאה נוכחית:
 01/12/22 תאריך קריאה קודמת:

שם דייר: 507 - פורדר בע"מ
 שם אתר: סוהו נתניה משרדים

לקוח/ה נכבד/ה, אנו מתכבדים להגיש את חישוב צריכת החשמל לתקופה 01/12/22 - 31/12/22:

507 - פורדר בע"מ - 3 - 16193918 (3x40)

סה"כ לתשלום	מחיר לקוט"ש בא"ג	סה"כ צריכה בקוט"ש	קריאה נוכחית	קריאה קודמת	סוג צריכה	סוג תעריף
			31/12/22	01/12/22	פרטי חשבון עבור תאריכים:	
177.19 ₪	103.20	171.70	4,557.50	4,385.80	פסגה	777
26.75 ₪	62.21	43.00	965.80	922.80	גבע	778
181.60 ₪	37.88	479.40	2,311.20	1,831.80	שפל	779

סה"כ לדייר:

שיא ביקוש	סה"כ	שפל	גבע	פסגה
2.81	694.10	479.40	43.00	171.70
	385.54 ₪	181.60 ₪	26.75 ₪	177.19 ₪

סה"כ צריכה
 סה"כ לתשלום

214.45 ₪	תשלום קבוע	
7.45 ₪	תשלום עבור גודל חיבור ב-KVA (3x40)	
607.45 ₪	סה"כ לתשלום	לא כולל מע"מ





12/01/23 תאריך הפקה:
 31/12/22 תאריך קריאה נוכחית:
 01/12/22 תאריך קריאה קודמת:

שם דייר: 508 ב.ר.ר. משרדים 2016 בע"מ
 שם אתר: סוהו נתניה משרדים

לקוח/ה נכבד/ה, אנו מתכבדים להגיש את חישוב צריכת החשמל לתקופה 01/12/22 - 31/12/22:

משרד 508 ב.ר.ר. משרדים 2016 בע"מ - 4 - 16193918 (3x40)

סוג תעריף	סוג צריכה	קריאה קודמת	קריאה נוכחית	סה"כ צריכה בקוט"ש	מחיר לקוט"ש בא"ג	סה"כ לתשלום
פרטי חשבון עבור תאריכים:						
777	פסגה	01/12/22	31/12/22	56.40	103.20	58.20 ₪
778	גבע	399.50	417.50	18.00	62.21	11.20 ₪
779	שפל	734.80	1,125.20	390.40	37.88	147.88 ₪

סה"כ לדייר:

פסגה	גבע	שפל	סה"כ	שיא ביקוש
56.40	18.00	390.40	464.80	2.59
58.20 ₪	11.20 ₪	147.88 ₪	217.29 ₪	

סה"כ צריכה
 סה"כ לתשלום

214.45 ₪	תשלום קבוע	
7.45 ₪	תשלום עבור גודל חיבור KVA (3x40)	
439.19 ₪	סה"כ לתשלום	לא כולל מע"מ





12/01/23

תאריך הפקדה:

שם דייר: 509 תמיר א.ח.ד. נכסים (2003) בע"מ

31/12/22

תאריך קריאה נוכחית:

שם אתר: סוהו נתניה משרדים

01/12/22

תאריך קריאה קודמת:

לקוח/ה נכבד/ה, אנו מתכבדים להגיש את חישוב צריכת החשמל לתקופה 01/12/22 - 31/12/22:

משרד 509 תמיר א.ח.ד. נכסים (2003) בע"מ - 1 - 16193817(3x40)

סוג תעריף	סוג צריכה	קריאה קודמת	קריאה נוכחית	סה"כ צריכה בקוט"ש	מחיר לקוט"ש בא"ג	סה"כ לתשלום
פרטי חשבון עבור תאריכים:						
777	פסגה	01/12/22	31/12/22	38.10	103.20	39.32 ₪
778	גבע	1,754.20	1,772.00	17.80	62.21	11.07 ₪
779	שפל	6,089.50	6,239.90	150.40	37.88	56.97 ₪

סה"כ לדייר:

פסגה	גבע	שפל	סה"כ	שיא ביקוש
38.10	17.80	150.40	206.30	1.17
39.32 ₪	11.07 ₪	56.97 ₪	107.36 ₪	

סה"כ צריכה

סה"כ לתשלום

214.45 ₪	תשלום קבוע	
7.45 ₪	תשלום עבור גודל חיבור KVA (3x40)	
329.27 ₪	סה"כ לתשלום	לא כולל מע"מ



12/01/23 תאריך הפקה:
 31/12/22 תאריך קריאה נוכחית:
 01/12/22 תאריך קריאה קודמת:

שם דייר: 510 פימה פק בע"מ
 שם אתר: סוהו נתניה משרדים

לקוח/ה נכבד/ה, אנו מתכבדים להגיש את חישוב צריכת החשמל לתקופה 01/12/22 - 31/12/22:

משרד 510 פימה פק בע"מ - 2 - 16193817(3x40)

סוג תעריף	סוג צריכה	קריאה קודמת	קריאה נוכחית	סה"כ צריכה בקוט"ש	מחיר לקוט"ש בא"ג	סה"כ לתשלום
פרטי חשבון עבור תאריכים:						
777	פסגה	01/12/22	31/12/22	59.70	103.20	61.61 ₪
778	גבע	2,287.40	2,310.30	22.90	62.21	14.25 ₪
779	שפל	10,712.50	11,011.40	298.90	37.88	113.22 ₪

סה"כ לדייר:

פסגה	גבע	שפל	סה"כ	שיא ביקוש
59.70	22.90	298.90	381.50	4.23
61.61 ₪	14.25 ₪	113.22 ₪	189.08 ₪	

סה"כ צריכה
 סה"כ לתשלום

214.45 ₪	תשלום קבוע	
7.45 ₪	תשלום עבור גודל חיבור KVA (3x40)	
410.98 ₪	סה"כ לתשלום	לא כולל מע"מ



12/01/23 תאריך הפקה:
 31/12/22 תאריך קריאה נוכחית:
 01/12/22 תאריך קריאה קודמת:

שם דייר: 511 ד"ר איתי פניכל בע"מ
 שם אתר: סוהו נתניה משרדים

לקוח/ה נכבד/ה, אנו מתכבדים להגיש את חישוב צריכת החשמל לתקופה 01/12/22 - 31/12/22:

משרד 511 ד"ר איתי פניכל בע"מ - 3 - 16193817(3x40)

סוג תעריף	סוג צריכה	קריאה קודמת	קריאה נוכחית	סה"כ צריכה בקוט"ש	מחיר לקוט"ש בא"ג	סה"כ לתשלום
פרטי חשבון עבור תאריכים:						
777	פסגה	01/12/22	31/12/22	29.30	103.20	30.24 ₪
778	גבע	994.20	1,000.30	6.10	62.21	3.79 ₪
779	שפל	3,052.90	3,206.80	153.90	37.88	58.30 ₪

סה"כ לדייר:

פסגה	גבע	שפל	סה"כ	שיא ביקוש
29.30	6.10	153.90	189.30	2.32
30.24 ₪	3.79 ₪	58.30 ₪	92.33 ₪	

סה"כ צריכה
 סה"כ לתשלום

214.45 ₪	תשלום קבוע	
7.45 ₪	תשלום עבור גודל חיבור ב-KVA (3x40)	
314.23 ₪	סה"כ לתשלום	לא כולל מע"מ





12/01/23 תאריך הפקה:
 31/12/22 תאריך קריאה נוכחית:
 01/12/22 תאריך קריאה קודמת:

שם דייר: 512- ס.מ. לוג'יק קול בע"מ
 שם אתר: סוהו נתניה משרדים

לקוח/ה נכבד/ה, אנו מתכבדים להגיש את חישוב צריכת החשמל לתקופה 01/12/22 - 31/12/22:

512 - ס.מ. לוג'יק קול בע"מ - 4 - 16193817 (3x40)

סה"כ לתשלום	מחיר לקוט"ש בא"ג	סה"כ צריכה בקוט"ש	קריאה נוכחית	קריאה קודמת	סוג צריכה	סוג תעריף
			31/12/22	01/12/22		פרטי חשבון עבור תאריכים:
72.86 ₪	103.20	70.60	7,974.90	7,904.30	פסגה	777
6.91 ₪	62.21	11.10	2,561.10	2,550.00	גבע	778
69.09 ₪	37.88	182.40	5,610.20	5,427.80	שפל	779

סה"כ לדייר:

שיא ביקוש	סה"כ	שפל	גבע	פסגה
2.01	264.10	182.40	11.10	70.60
	148.86 ₪	69.09 ₪	6.91 ₪	72.86 ₪

סה"כ צריכה
 סה"כ לתשלום

214.45 ₪	תשלום קבוע	
7.45 ₪	תשלום עבור גודל חיבור בKVA (3x40)	
370.76 ₪	סה"כ לתשלום	לא כולל מע"מ

התפלגות חיוב בש"ח לפי תעו"ז

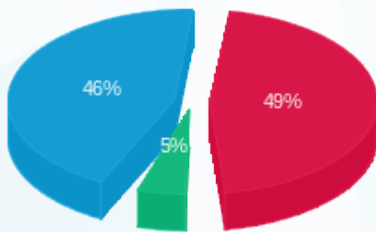

פסגה (72.86 ₪) ■
 גבע (6.91 ₪) ■
 שפל (69.09 ₪) ■

הסטוריית צריכה בקוט"ש

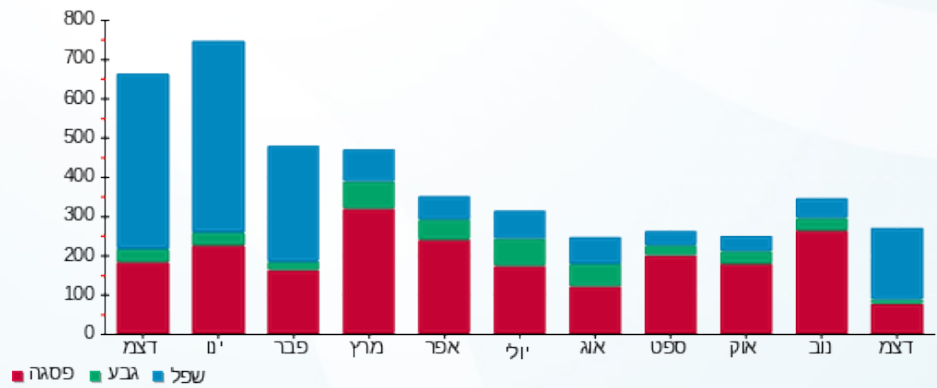

פסגה ■ גבע ■ שפל





12/01/23 תאריך הפקה:
 31/12/22 תאריך קריאה נוכחית:
 01/12/22 תאריך קריאה קודמת:

שם דייר: 513 גלזר
 שם אתר: סוהו נתניה משרדים

לקוח/ה נכבד/ה, אנו מתכבדים להגיש את חישוב צריכת החשמל לתקופה 01/12/22 - 31/12/22:

513 גלזר - 1 - 16193808 (3x20.8)

סוג תעריף	סוג צריכה	קריאה קודמת	קריאה נוכחית	סה"כ צריכה בקוט"ש	מחיר לקוט"ש בא"ג	סה"כ לתשלום
פרטי חשבון עבור תאריכים:						
777	פסגה	01/12/22	31/12/22	16.43	103.20	16.96 ₪
778	גבע	547.72	554.84	7.12	62.21	4.43 ₪
779	שפל	1,635.45	1,731.39	95.94	37.88	36.34 ₪

סה"כ לדייר:

פסגה	גבע	שפל	סה"כ	שיא ביקוש
16.43	7.12	95.94	119.50	1.25
16.96 ₪	4.43 ₪	36.34 ₪	57.73 ₪	

סה"כ צריכה
 סה"כ לתשלום

110.00 ₪	תשלום קבוע	
7.45 ₪	תשלום עבור גודל חיבור בKVA (3x20.8)	
175.19 ₪	סה"כ לתשלום	לא כולל מע"מ

התפלגות חיוב בש"ח לפי תעו"ז

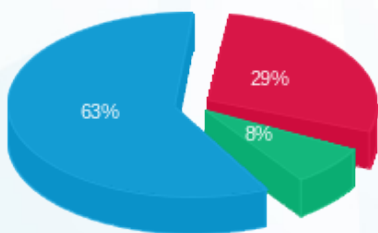

■ פסגה (16.96 ₪)
 ■ גבע (4.43 ₪)
 ■ שפל (36.34 ₪)

הסטוריית צריכה בקוט"ש

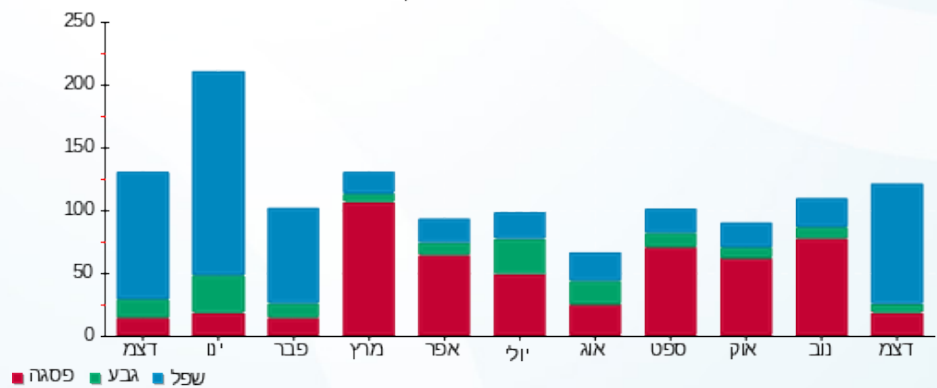



12/01/23 תאריך הפקה:
 31/12/22 תאריך קריאה נוכחית:
 01/12/22 תאריך קריאה קודמת:

שם דייר: 513 מדיפו אספקה רפואית בע"מ
 שם אתר: סוהו נתניה משרדים

לקוח/ה נכבד/ה, אנו מתכבדים להגיש את חישוב צריכת החשמל לתקופה 01/12/22 - 31/12/22:

משרד 513 מדיפו אספקה רפואית בע"מ - 1 - 16193808 (3x19.2)

סוג תעריף	סוג צריכה	קריאה קודמת	קריאה נוכחית	סה"כ צריכה בקוט"ש	מחיר לקוט"ש בא"ג	סה"כ לתשלום
פרטי חשבון עבור תאריכים:						
777	פסגה	01/12/22	31/12/22	15.17	103.20	15.65 ₪
778	גבע	505.58	512.16	6.58	62.21	4.09 ₪
779	שפל	1,509.65	1,598.21	88.56	37.88	33.55 ₪

סה"כ לדייר:

פסגה	גבע	שפל	סה"כ	שיא ביקוש
15.17	6.58	88.56	110.30	1.25
15.65 ₪	4.09 ₪	33.55 ₪	53.29 ₪	

סה"כ צריכה
 סה"כ לתשלום

101.60 ₪	תשלום קבוע	
7.45 ₪	תשלום עבור גודל חיבור KVA (3x19.2)	
162.35 ₪	סה"כ לתשלום	לא כולל מע"מ



12/01/23 תאריך הפקה:
 31/12/22 תאריך קריאה נוכחית:
 01/12/22 תאריך קריאה קודמת:

שם דייר: 514 קוסמוס נדלן
 שם אתר: סוהו נתניה משרדים

לקוח/ה נכבד/ה, אנו מתכבדים להגיש את חישוב צריכת החשמל לתקופה 01/12/22 - 31/12/22:

משרד 514 קוסמוס נדלן - 2 - (3x40)16193808

סה"כ לתשלום	מחיר לקוט"ש בא"ג	סה"כ צריכה בקוט"ש	קריאה נוכחית	קריאה קודמת	סוג צריכה	סוג תעריף
			31/12/22	01/12/22	פרטי חשבון עבור תאריכים:	
119.30 ₪	103.20	115.60	11,625.60	11,510.00	פסגה	777
14.49 ₪	62.21	23.30	2,625.70	2,602.40	גבע	778
136.90 ₪	37.88	361.40	6,133.90	5,772.50	שפל	779

סה"כ לדייר:

שיא ביקוש	סה"כ	שפל	גבע	פסגה
2.36	500.30	361.40	23.30	115.60
	270.69 ₪	136.90 ₪	14.49 ₪	119.30 ₪

סה"כ צריכה
 סה"כ לתשלום

214.45 ₪	תשלום קבוע	
7.45 ₪	תשלום עבור גודל חיבור ב-KVA (3x40)	
492.60 ₪	סה"כ לתשלום	לא כולל מע"מ



12/01/23 תאריך הפקדה:
 31/12/22 תאריך קריאה נוכחית:
 01/12/22 תאריך קריאה קודמת:

שם דייר: 515-516 לאופיסינה בע"מ
 שם אתר: סוהו נתניה משרדים

לקוח/ה נכבד/ה, אנו מתכבדים להגיש את חישוב צריכת החשמל לתקופה 01/12/22 - 31/12/22:

משרד 515-516 לאופיסינה - 3 - (3x40)16193808

סוג תעריף	סוג צריכה	קריאה קודמת	קריאה נוכחית	סה"כ צריכה בקוט"ש	מחיר לקוט"ש בא"ג	סה"כ לתשלום
פרטי חשבון עבור תאריכים:						
777	פסגה	01/12/22	31/12/22	252.20	103.20	260.27 ₪
778	גבע	8,353.30	8,492.30	139.00	62.21	86.47 ₪
779	שפל	18,613.70	19,408.00	794.30	37.88	300.88 ₪

סה"כ לדייר:

פסגה	גבע	שפל	סה"כ	שיא ביקוש
252.20	139.00	794.30	1,185.50	4.78
260.27 ₪	86.47 ₪	300.88 ₪	647.62 ₪	

סה"כ צריכה
 סה"כ לתשלום

214.45 ₪	תשלום קבוע	
7.45 ₪	תשלום עבור גודל חיבור KVA (3x40)	
869.53 ₪	סה"כ לתשלום	לא כולל מע"מ



12/01/23 תאריך הפקה:
 31/12/22 תאריך קריאה נוכחי:
 01/12/22 תאריך קריאה קודמת:

שם דייר: 517 יורם רוזנצויג חברה לביטוח (2010) בע"מ
 שם אתר: סוהו נתניה משרדים

לקוח/ה נכבד/ה, אנו מתכבדים להגיש את חישוב צריכת החשמל לתקופה 01/12/22 - 31/12/22:

משרד 517 יורם רוזנצויג חברה לביטוח (2010) בע"מ - 1 - 16193809(3x40)

סוג תעריף	סוג צריכה	קריאה קודמת	קריאה נוכחית	סה"כ צריכה בקוט"ש	מחיר לקוט"ש בא"ג	סה"כ לתשלום
פרטי חשבון עבור תאריכים:						
777	פסגה	01/12/22	31/12/22	97.50	103.20	100.62 ₪
778	גבע	2,844.50	2,886.70	42.20	62.21	26.25 ₪
779	שפל	11,882.70	12,414.80	532.10	37.88	201.56 ₪

סה"כ לדייר:

פסגה	גבע	שפל	סה"כ	שיא ביקוש
97.50	42.20	532.10	671.80	3.25
100.62 ₪	26.25 ₪	201.56 ₪	328.43 ₪	

סה"כ צריכה
 סה"כ לתשלום

214.45 ₪	תשלום קבוע	
7.45 ₪	תשלום עבור גודל חיבור KVA (3x40)	
550.34 ₪	סה"כ לתשלום	לא כולל מע"מ

12/01/23 תאריך הפקדה:
 31/12/22 תאריך קריאה נוכחית:
 01/12/22 תאריך קריאה קודמת:

שם דייר: 518 אקסיומה בע"מ
 שם אתר: סוהו נתניה משרדים

לקוח/ה נכבד/ה, אנו מתכבדים להגיש את חישוב צריכת החשמל לתקופה 01/12/22 - 31/12/22:

משרד 518 אקסיומה בע"מ - 2 - (3x40)16193809

סה"כ לתשלום	מחיר לקוט"ש בא"ג	סה"כ צריכה בקוט"ש	קריאה נוכחית	קריאה קודמת	סוג צריכה	סוג תעריף
			31/12/22	01/12/22	פרטי חשבון עבור תאריכים:	
232.61 ₪	103.20	225.40	23,194.10	22,968.70	פסגה	777
26.44 ₪	62.21	42.50	5,371.50	5,329.00	גבע	778
240.35 ₪	37.88	634.50	19,927.20	19,292.70	שפל	779

סה"כ לדייר:

שיא ביקוש	סה"כ	שפל	גבע	פסגה
3.96	902.40	634.50	42.50	225.40
	499.40 ₪	240.35 ₪	26.44 ₪	232.61 ₪

סה"כ צריכה
 סה"כ לתשלום

214.45 ₪	תשלום קבוע	
7.45 ₪	תשלום עבור גודל חיבור ב-KVA (3x40)	
721.30 ₪	סה"כ לתשלום	לא כולל מע"מ

12/01/23 תאריך הפקה:
 31/12/22 תאריך קריאה נוכחית:
 01/12/22 תאריך קריאה קודמת:

שם דייר: 519 אקסיומה
 שם אתר: סוהו נתניה משרדים

לקוח/ה נכבד/ה, אנו מתכבדים להגיש את חישוב צריכת החשמל לתקופה 01/12/22 - 31/12/22:

519 אקסיומה - 3 - 16193809(3x40)

סוג תעריף	סוג צריכה	קריאה קודמת	קריאה נוכחית	סה"כ צריכה בקוט"ש	מחיר לקוט"ש בא"ג	סה"כ לתשלום
פרטי חשבון עבור תאריכים:						
777	פסגה	01/12/22	31/12/22	97.10	103.20	100.21 ₪
778	גבע	2,815.10	2,837.60	22.50	62.21	14.00 ₪
779	שפל	8,023.50	8,329.50	306.00	37.88	115.91 ₪

סה"כ לדייר:

פסגה	גבע	שפל	סה"כ	שיא ביקוש
97.10	22.50	306.00	425.60	2.45
100.21 ₪	14.00 ₪	115.91 ₪	230.12 ₪	

סה"כ צריכה
 סה"כ לתשלום

214.45 ₪	תשלום קבוע	
7.45 ₪	תשלום עבור גודל חיבור בKVA (3x40)	
452.02 ₪	סה"כ לתשלום	לא כולל מע"מ

התפלגות חיוב בש"ח לפי תע"ז

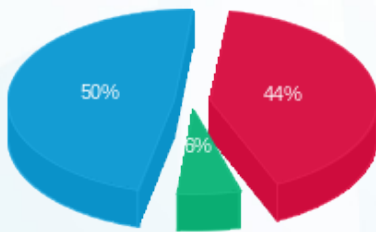

■ פסגה (100.21 ₪)
 ■ גבע (14.00 ₪)
 ■ שפל (115.91 ₪)

הסטוריית צריכה בקוט"ש

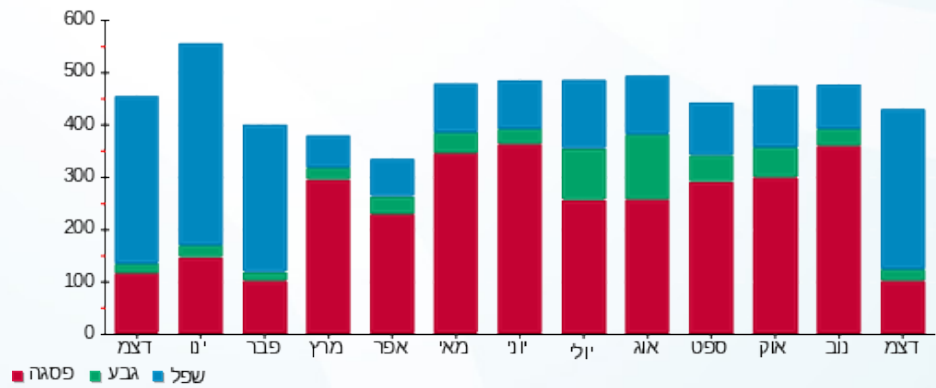



12/01/23 תאריך הפקה:
 31/12/22 תאריך קריאה נוכחית:
 01/12/22 תאריך קריאה קודמת:

שם דייר: 520 הום סימיקארד בע"מ
 שם אתר: סוהו נתניה משרדים

לקוח/ה נכבד/ה, אנו מתכבדים להגיש את חישוב צריכת החשמל לתקופה 01/12/22 - 31/12/22:

משרד 520 הום סימיקארד בע"מ - 2 - 16193918(3x40)

סוג תעריף	סוג צריכה	קריאה קודמת	קריאה נוכחית	סה"כ צריכה בקוט"ש	מחיר לקוט"ש בא"ג	סה"כ לתשלום
פרטי חשבון עבור תאריכים:						
777	פסגה	01/12/22	31/12/22	119.30	103.20	123.12 ₪
778	גבע	6,983.90	7,034.10	50.20	62.21	31.23 ₪
779	שפל	16,417.60	17,016.70	599.10	37.88	226.94 ₪

סה"כ לדייר:

פסגה	גבע	שפל	סה"כ	שיא ביקוש
119.30	50.20	599.10	768.60	4.27
123.12 ₪	31.23 ₪	226.94 ₪	381.29 ₪	

סה"כ צריכה
 סה"כ לתשלום

214.45 ₪	תשלום קבוע	
7.45 ₪	תשלום עבור גודל חיבור ב-KVA (3x40)	
603.19 ₪	סה"כ לתשלום	לא כולל מע"מ



12/01/23 תאריך הפקה:
 31/12/22 תאריך קריאה נוכחית:
 01/12/22 תאריך קריאה קודמת:

שם דייר: 601 - סטבה תרופות
 שם אתר: סוהו נתניה משרדים

לקוח/ה נכבד/ה, אנו מתכבדים להגיש את חישוב צריכת החשמל לתקופה 01/12/22 - 31/12/22:

משרד 601 - סטבה תרופות - 1 - 16092195(3x40)

סוג תעריף	סוג צריכה	קריאה קודמת	קריאה נוכחית	סה"כ צריכה בקוט"ש	מחיר לקוט"ש בא"ג	סה"כ לתשלום
פרטי חשבון עבור תאריכים:						
777	פסגה	01/12/22	31/12/22	35.70	103.20	36.84 ₪
778	גבע	837.30	852.70	15.40	62.21	9.58 ₪
779	שפל	2,559.20	2,757.90	198.70	37.88	75.27 ₪

סה"כ לדייר:

פסגה	גבע	שפל	סה"כ	שיא ביקוש
35.70	15.40	198.70	249.80	2.65
36.84 ₪	9.58 ₪	75.27 ₪	121.69 ₪	

סה"כ צריכה
 סה"כ לתשלום

214.45 ₪	תשלום קבוע	
7.45 ₪	תשלום עבור גודל חיבור בKVA (3x40)	
343.59 ₪	סה"כ לתשלום	לא כולל מע"מ

12/01/23 תאריך הפקה:
 31/12/22 תאריך קריאה נוכחית:
 01/12/22 תאריך קריאה קודמת:

שם דייר: 602 - פרופיט און ליין בע"מ
 שם אתר: סוהו נתניה משרדים

לקוח/ה נכבד/ה, אנו מתכבדים להגיש את חישוב צריכת החשמל לתקופה 01/12/22 - 31/12/22:

משרד 602 - פרופיט און ליין בע"מ - 2 - 16092195(3x40)

סוג תעריף	סוג צריכה	קריאה קודמת	קריאה נוכחית	סה"כ צריכה בקוט"ש	מחיר לקוט"ש בא"ג	סה"כ לתשלום
פרטי חשבון עבור תאריכים:						
777	פסגה	01/12/22	31/12/22	116.80	103.20	120.54 ₪
778	גבע	1,418.70	1,448.40	29.70	62.21	18.48 ₪
779	שפל	2,183.30	2,294.40	111.10	37.88	42.08 ₪

סה"כ לדייר:

פסגה	גבע	שפל	סה"כ	שיא ביקוש
116.80	29.70	111.10	257.60	13.18
120.54 ₪	18.48 ₪	42.08 ₪	181.10 ₪	

סה"כ צריכה
 סה"כ לתשלום

214.45 ₪	תשלום קבוע	
7.45 ₪	תשלום עבור גודל חיבור בKVA (3x40)	
403.00 ₪	סה"כ לתשלום	לא כולל מע"מ

12/01/23 תאריך הפקה:
 31/12/22 תאריך קריאה נוכחית:
 01/12/22 תאריך קריאה קודמת:

שם דייר: 603 סמארטגן בע"מ
 שם אתר: סוהו נתניה משרדים

לקוח/ה נכבד/ה, אנו מתכבדים להגיש את חישוב צריכת החשמל לתקופה 01/12/22 - 31/12/22:

משרד 603 - סמארטגן בע"מ - 3 - 16092195 (3x40)

סוג תעריף	סוג צריכה	קריאה קודמת	קריאה נוכחית	סה"כ צריכה בקוט"ש	מחיר לקוט"ש בא"ג	סה"כ לתשלום
פרטי חשבון עבור תאריכים:						
777	פסגה	01/12/22	31/12/22	83.80	103.20	86.48 ₪
778	גבע	1,099.50	1,109.40	9.90	62.21	6.16 ₪
779	שפל	3,591.80	3,852.30	260.50	37.88	98.68 ₪

סה"כ לדייר:

פסגה	גבע	שפל	סה"כ	שיא ביקוש
83.80	9.90	260.50	354.20	2.94
86.48 ₪	6.16 ₪	98.68 ₪	191.32 ₪	

סה"כ צריכה
 סה"כ לתשלום

214.45 ₪	תשלום קבוע	
7.45 ₪	תשלום עבור גודל חיבור ב-KVA (3x40)	
413.22 ₪	סה"כ לתשלום	לא כולל מע"מ



12/01/23 תאריך הפקה:
 31/12/22 תאריך קריאה נוכחית:
 01/12/22 תאריך קריאה קודמת:

שם דייר: 604 איזי גלובל
 שם אתר: סוהו נתניה משרדים

לקוח/ה נכבד/ה, אנו מתכבדים להגיש את חישוב צריכת החשמל לתקופה 01/12/22 - 31/12/22:

מ - משרד 604 - איזי גלובל - 1 - 18040221(3x40)

סוג תעריף	סוג צריכה	קריאה קודמת	קריאה נוכחית	סה"כ צריכה בקוט"ש	מחיר לקוט"ש בא"ג	סה"כ לתשלום
פרטי חשבון עבור תאריכים:						
777	פסגה	01/12/22	31/12/22	22.70	103.20	23.43 ₪
778	גבע	1,022.20	1,029.60	7.40	62.21	4.60 ₪
779	שפל	3,871.30	3,959.60	88.30	37.88	33.45 ₪

סה"כ לדייר:

פסגה	גבע	שפל	סה"כ	שיא ביקוש
22.70	7.40	88.30	118.40	2.17
23.43 ₪	4.60 ₪	33.45 ₪	61.48 ₪	

סה"כ צריכה
 סה"כ לתשלום

214.45 ₪	תשלום קבוע	
7.45 ₪	תשלום עבור גודל חיבור בKVA (3x40)	
283.38 ₪	סה"כ לתשלום	לא כולל מע"מ





12/01/23 תאריך הפקה:
 31/12/22 תאריך קריאה נוכחית:
 01/12/22 תאריך קריאה קודמת:

שם דייר: 605 אברהם חימי
 שם אתר: סוהו נתניה משרדים

לקוח/ה נכבד/ה, אנו מתכבדים להגיש את חישוב צריכת החשמל לתקופה 01/12/22 - 31/12/22:

מ - משרד 605 - אברהם חימי - 4 - 16193810(3x40)

סה"כ לתשלום	מחיר לקוט"ש בא"ג	סה"כ צריכה בקוט"ש	קריאה נוכחית	קריאה קודמת	סוג צריכה	סוג תעריף
			31/12/22	01/12/22	פרטי חשבון עבור תאריכים:	
₪ 87.41	103.20	84.70	12,903.30	12,818.60	פסגה	777
₪ 9.33	62.21	15.00	2,388.50	2,373.50	גבע	778
₪ 119.59	37.88	315.70	5,156.00	4,840.30	שפל	779

סה"כ לדייר:

שיא ביקוש	סה"כ	שפל	גבע	פסגה
2.56	415.40	315.70	15.00	84.70
	₪ 216.33	₪ 119.59	₪ 9.33	₪ 87.41

סה"כ צריכה
 סה"כ לתשלום

₪ 214.45	תשלום קבוע	
₪ 7.45	תשלום עבור גודל חיבור בKVA (3x40)	
₪ 438.23	סה"כ לתשלום	לא כולל מע"מ





12/01/23 תאריך הפקה:
 31/12/22 תאריך קריאה נוכחית:
 01/12/22 תאריך קריאה קודמת:

שם דייר: 606 סיגל יוריסטה עצמון חברת עורכי דין
שם אתר: סוהו נתניה משרדים

לקוח/ה נכבד/ה, אנו מתכבדים להגיש את חישוב צריכת החשמל לתקופה 01/12/22 - 31/12/22:

משרד 606 סיגל יוריסטה עצמון חברת עורכי דין - 2 - 18040221(3x40)

סוג תעריף	סוג צריכה	קריאה קודמת	קריאה נוכחית	סה"כ צריכה בקוט"ש	מחיר לקוט"ש בא"ג	סה"כ לתשלום
פרטי חשבון עבור תאריכים:						
777	פסגה	01/12/22	31/12/22	90.80	103.20	93.71 ₪
778	גבע	1,896.90	1,908.20	11.30	62.21	7.03 ₪
779	שפל	4,391.00	4,607.40	216.40	37.88	81.97 ₪

סה"כ לדייר:

פסגה	גבע	שפל	סה"כ	שיא ביקוש
90.80	11.30	216.40	318.50	2.17
93.71 ₪	7.03 ₪	81.97 ₪	182.71 ₪	

סה"כ צריכה
סה"כ לתשלום

214.45 ₪	תשלום קבוע	
7.45 ₪	תשלום עבור גודל חיבור KVA (3x40)	
404.61 ₪	סה"כ לתשלום	לא כולל מע"מ





12/01/23 תאריך הפקה:
 31/12/22 תאריך קריאה נוכחית:
 01/12/22 תאריך קריאה קודמת:

שם דייר: 607 סמארטגן בע"מ
 שם אתר: סוהו נתניה משרדים

לקוח/ה נכבד/ה, אנו מתכבדים להגיש את חישוב צריכת החשמל לתקופה 01/12/22 - 31/12/22:

משרד 607 סמארטגן בע"מ - 3 - 18040221(3x40)

סוג תעריף	סוג צריכה	קריאה קודמת	קריאה נוכחית	סה"כ צריכה בקוט"ש	מחיר לקוט"ש בא"ג	סה"כ לתשלום
פרטי חשבון עבור תאריכים:						
777	פסגה	01/12/22	31/12/22	203.50	103.20	210.01 ₪
778	גבע	2,782.80	2,800.40	17.60	62.21	10.95 ₪
779	שפל	6,613.00	6,943.60	330.60	37.88	125.23 ₪

סה"כ לדייר:

פסגה	גבע	שפל	סה"כ	שיא ביקוש
203.50	17.60	330.60	551.70	4.07
210.01 ₪	10.95 ₪	125.23 ₪	346.19 ₪	

סה"כ צריכה
 סה"כ לתשלום

214.45 ₪	תשלום קבוע	
7.45 ₪	תשלום עבור גודל חיבור בKVA (3x40)	
568.10 ₪	סה"כ לתשלום	לא כולל מע"מ





12/01/23 תאריך הפקה:
 31/12/22 תאריך קריאה נוכחית:
 01/12/22 תאריך קריאה קודמת:

שם דייר: 608 ד"ר עובדיה ברוך
שם אתר: סוהו נתניה משרדים

לקוח/ה נכבד/ה, אנו מתכבדים להגיש את חישוב צריכת החשמל לתקופה 01/12/22 - 31/12/22:

608 ד"ר עובדיה ברוך - 4 - 18040221(3x40)

סוג תעריף	סוג צריכה	קריאה קודמת	קריאה נוכחית	סה"כ צריכה בקוט"ש	מחיר לקוט"ש בא"ג	סה"כ לתשלום
פרטי חשבון עבור תאריכים:						
777	פסגה	01/12/22	31/12/22	41.20	103.20	42.52 ₪
778	גבע	982.70	984.20	1.50	62.21	0.93 ₪
779	שפל	3,432.80	3,532.80	100.00	37.88	37.88 ₪

סה"כ לדייר:

פסגה	גבע	שפל	סה"כ	שיא ביקוש
41.20	1.50	100.00	142.70	2.34
42.52 ₪	0.93 ₪	37.88 ₪	81.33 ₪	

סה"כ צריכה
סה"כ לתשלום

214.45 ₪	תשלום קבוע	
7.45 ₪	תשלום עבור גודל חיבור ב-KVA (3x40)	
303.24 ₪	סה"כ לתשלום	לא כולל מע"מ





12/01/23 תאריך הפקדה:
 31/12/22 תאריך קריאה נוכחית:
 01/12/22 תאריך קריאה קודמת:

שם דייר: 609 מיכאל מ.גבור, עו"ד - חברת
 שם אתר: סוהו נתניה משרדים

לקוח/ה נכבד/ה, אנו מתכבדים להגיש את חישוב צריכת החשמל לתקופה 01/12/22 - 31/12/22:

משרד 609 מיכאל מ.גבור, עו"ד - חברת - 1 - 16193812(3x40)

סוג תעריף	סוג צריכה	קריאה קודמת	קריאה נוכחית	סה"כ צריכה בקוט"ש	מחיר לקוט"ש בא"ג	סה"כ לתשלום
			01/12/22	31/12/22	פרטי חשבון עבור תאריכים:	
777	פסגה	23,323.30	23,539.40	216.10	103.20	223.02 ₪
778	גבע	5,220.60	5,245.50	24.90	62.21	15.49 ₪
779	שפל	11,690.90	12,178.40	487.50	37.88	184.67 ₪

סה"כ לדייר:

פסגה	גבע	שפל	סה"כ	שיא ביקוש
216.10	24.90	487.50	728.50	3.64
223.02 ₪	15.49 ₪	184.67 ₪	423.17 ₪	

סה"כ צריכה
 סה"כ לתשלום

214.45 ₪	תשלום קבוע	
7.45 ₪	תשלום עבור גודל חיבור בKVA (3x40)	
645.07 ₪	סה"כ לתשלום	לא כולל מע"מ





12/01/23 תאריך הפקדה:
 31/12/22 תאריך קריאה נוכחית:
 01/12/22 תאריך קריאה קודמת:

שם דייר: 610 איוונט אקט בע"מ
 שם אתר: סוהו נתניה משרדים

לקוח/ה נכבד/ה, אנו מתכבדים להגיש את חישוב צריכת החשמל לתקופה 01/12/22 - 31/12/22:

משרד 610 - איוונט אקט בע"מ - 2 - 16193812(3x40)

סוג תעריף	סוג צריכה	קריאה קודמת	קריאה נוכחית	סה"כ צריכה בקוט"ש	מחיר לקוט"ש בא"ג	סה"כ לתשלום
פרטי חשבון עבור תאריכים:						
777	פסגה	01/12/22	31/12/22	141.20	103.20	145.72 ₪
778	גבע	2,215.40	2,249.35	33.95	62.21	21.12 ₪
779	שפל	5,818.25	6,209.55	391.30	37.88	148.22 ₪

סה"כ לדייר:

פסגה	גבע	שפל	סה"כ	שיא ביקוש
141.20	33.95	391.30	566.45	3.97
145.72 ₪	21.12 ₪	148.22 ₪	315.06 ₪	

סה"כ צריכה
 סה"כ לתשלום

214.45 ₪	תשלום קבוע	
7.45 ₪	תשלום עבור גודל חיבור ב-KVA (3x40)	
536.97 ₪	סה"כ לתשלום	לא כולל מע"מ



12/01/23 תאריך הפקה:
 31/12/22 תאריך קריאה נוכחית:
 01/12/22 תאריך קריאה קודמת:

שם דייר: 611 אופק - חדד חברת עורכי דין
 שם אתר: סוהו נתניה משרדים

לקוח/ה נכבד/ה, אנו מתכבדים להגיש את חישוב צריכת החשמל לתקופה 01/12/22 - 31/12/22:

משרד 611 - אופק - חדד חברת עורכי דין - 3 - 16193812(3x40)

סוג תעריף	סוג צריכה	קריאה קודמת	קריאה נוכחית	סה"כ צריכה בקוט"ש	מחיר לקוט"ש בא"ג	סה"כ לתשלום
פרטי חשבון עבור תאריכים:						
777	פסגה	01/12/22	31/12/22	53.80	103.20	55.52 ₪
778	גבע	1,154.10	1,160.40	6.30	62.21	3.92 ₪
779	שפל	3,834.00	4,025.60	191.60	37.88	72.58 ₪

סה"כ לדייר:

פסגה	גבע	שפל	סה"כ	שיא ביקוש
53.80	6.30	191.60	251.70	2.85
₪ 55.52	₪ 3.92	₪ 72.58	₪ 132.02	

סה"כ צריכה
 סה"כ לתשלום

214.45 ₪	תשלום קבוע	
7.45 ₪	תשלום עבור גודל חיבור בKVA (3x40)	
353.92 ₪	סה"כ לתשלום	לא כולל מע"מ

12/01/23 תאריך הפקה:
 31/12/22 תאריך קריאה נוכחית:
 01/12/22 תאריך קריאה קודמת:

שם דייר: 612 יעקב ש. ביצוע וניהול
 שם אתר: סוהו נתניה משרדים

לקוח/ה נכבד/ה, אנו מתכבדים להגיש את חישוב צריכת החשמל לתקופה 01/12/22 - 31/12/22:

משרד 612 - יעקב ש. ביצוע וניהול - 4 - (3x40)16193812

סוג תעריף	סוג צריכה	קריאה קודמת	קריאה נוכחית	סה"כ צריכה בקוט"ש	מחיר לקוט"ש בא"ג	סה"כ לתשלום
פרטי חשבון עבור תאריכים:						
777	פסגה	01/12/22	31/12/22	22.80	103.20	23.53 ₪
778	גבע	86.00	95.70	9.70	62.21	6.03 ₪
779	שפל	267.40	343.00	75.60	37.88	28.64 ₪

סה"כ לדייר:

פסגה	גבע	שפל	סה"כ	שיא ביקוש
22.80	9.70	75.60	108.10	1.39
23.53 ₪	6.03 ₪	28.64 ₪	58.20 ₪	

סה"כ צריכה
 סה"כ לתשלום

214.45 ₪	תשלום קבוע	
7.45 ₪	תשלום עבור גודל חיבור בKVA (3x40)	
280.11 ₪	סה"כ לתשלום	לא כולל מע"מ



12/01/23 תאריך הפקה:
 31/12/22 תאריך קריאה נוכחית:
 01/12/22 תאריך קריאה קודמת:

שם דייר: 613 ס.א.ג יזמות ובניה בע"מ
 שם אתר: סוהו נתניה משרדים

לקוח/ה נכבד/ה, אנו מתכבדים להגיש את חישוב צריכת החשמל לתקופה 01/12/22 - 31/12/22:

משרד 613 - ס.א.ג יזמות ובניה בע"מ - 1 - 16193810(3x40)

סוג תעריף	סוג צריכה	קריאה קודמת	קריאה נוכחית	סה"כ צריכה בקוט"ש	מחיר לקוט"ש בא"ג	סה"כ לתשלום
פרטי חשבון עבור תאריכים:						
777	פסגה	01/12/22	31/12/22	26.50	103.20	27.35 ₪
778	גבע	1,149.50	1,159.80	10.30	62.21	6.41 ₪
779	שפל	5,611.90	5,791.20	179.30	37.88	67.92 ₪

סה"כ לדייר:

פסגה	גבע	שפל	סה"כ	שיא ביקוש
26.50	10.30	179.30	216.10	1.97
27.35 ₪	6.41 ₪	67.92 ₪	101.67 ₪	

סה"כ צריכה
 סה"כ לתשלום

214.45 ₪	תשלום קבוע	
7.45 ₪	תשלום עבור גודל חיבור KVA (3x40)	
323.58 ₪	סה"כ לתשלום	לא כולל מע"מ





12/01/23 תאריך הפקה:
 31/12/22 תאריך קריאה נוכחית:
 01/12/22 תאריך קריאה קודמת:

שם דייר: 614 ארידן בע"מ
שם אתר: סוהו נתניה משרדים

לקוח/ה נכבד/ה, אנו מתכבדים להגיש את חישוב צריכת החשמל לתקופה 01/12/22 - 31/12/22:

614 ארידן בע"מ - 2 - (3x40)16193810

סה"כ לתשלום	מחיר לקוט"ש בא"ג	סה"כ צריכה בקוט"ש	קריאה נוכחית	קריאה קודמת	סוג צריכה	סוג תעריף
			31/12/22	01/12/22	פרטי חשבון עבור תאריכים:	
283.70 ₪	103.20	274.90	27,133.80	26,858.90	פסגה	777
36.46 ₪	62.21	58.60	9,005.90	8,947.30	גבע	778
352.06 ₪	37.88	929.40	19,976.40	19,047.00	שפל	779

סה"כ לדייר:

שיא ביקוש	סה"כ	שפל	גבע	פסגה
10.06	1,262.90	929.40	58.60	274.90
	672.21 ₪	352.06 ₪	36.46 ₪	283.70 ₪

סה"כ צריכה
 סה"כ לתשלום

214.45 ₪	תשלום קבוע	
7.45 ₪	תשלום עבור גודל חיבור ב-KVA (3x40)	
894.11 ₪	סה"כ לתשלום	לא כולל מע"מ





12/01/23 תאריך הפקה:
 31/12/22 תאריך קריאה נוכחית:
 01/12/22 תאריך קריאה קודמת:

שם דייר: 615-616 דודו גוהן
 שם אתר: סוהו נתניה משרדים

לקוח/ה נכבד/ה, אנו מתכבדים להגיש את חישוב צריכת החשמל לתקופה 01/12/22 - 31/12/22:

משרד 615-616 דודו גוהן - 4 - 16092195 (3x40)

סה"כ לתשלום	מחיר לקוט"ש בא"ג	סה"כ צריכה בקוט"ש	קריאה נוכחית	קריאה קודמת	סוג צריכה	סוג תעריף
			31/12/22	01/12/22	פרטי חשבון עבור תאריכים:	
178.64 ₪	103.20	173.10	20,637.80	20,464.70	פסגה	777
16.42 ₪	62.21	26.40	3,714.70	3,688.30	גבע	778
203.76 ₪	37.88	537.90	12,017.30	11,479.40	שפל	779

סה"כ לדייר:

שיא ביקוש	סה"כ	שפל	גבע	פסגה
5.91	737.40	537.90	26.40	173.10
	398.82 ₪	203.76 ₪	16.42 ₪	178.64 ₪

סה"כ צריכה
 סה"כ לתשלום

214.45 ₪	תשלום קבוע	
7.45 ₪	תשלום עבור גודל חיבור KVA (3x40)	
620.72 ₪	סה"כ לתשלום	לא כולל מע"מ





12/01/23 תאריך הפקה:
 31/12/22 תאריך קריאה נוכחית:
 01/12/22 תאריך קריאה קודמת:

שם דייר: 617 סטודיו דליה ענבר
 שם אתר: סוהו נתניה משרדים

לקוח/ה נכבד/ה, אנו מתכבדים להגיש את חישוב צריכת החשמל לתקופה 01/12/22 - 31/12/22:

משרד 617 סטודיו דליה ענבר - 1 - 16193801(3x40)

סוג תעריף	סוג צריכה	קריאה קודמת	קריאה נוכחית	סה"כ צריכה בקוט"ש	מחיר לקוט"ש בא"ג	סה"כ לתשלום
פרטי חשבון עבור תאריכים:						
777	פסגה	01/12/22	31/12/22	133.70	103.20	137.98 ₪
778	גבע	3,155.90	3,192.50	36.60	62.21	22.77 ₪
779	שפל	11,252.50	11,762.20	509.70	37.88	193.07 ₪

סה"כ לדייר:

פסגה	גבע	שפל	סה"כ	שיא ביקוש
133.70	36.60	509.70	680.00	7.62
137.98 ₪	22.77 ₪	193.07 ₪	353.82 ₪	

סה"כ צריכה
 סה"כ לתשלום

214.45 ₪	תשלום קבוע	
7.45 ₪	תשלום עבור גודל חיבור ב-KVA (3x40)	
575.73 ₪	סה"כ לתשלום	לא כולל מע"מ





12/01/23 תאריך הפקה:
 31/12/22 תאריך קריאה נוכחית:
 01/12/22 תאריך קריאה קודמת:

שם דייר: 618 ד"ר דקה ג'יאהד
 שם אתר: סוהו נתניה משרדים

לקוח/ה נכבד/ה, אנו מתכבדים להגיש את חישוב צריכת החשמל לתקופה 01/12/22 - 31/12/22:

משרד 618 - ד"ר דקה ג'יאהד - 2 - 16193801 (3x40)

סוג תעריף	סוג צריכה	קריאה קודמת	קריאה נוכחית	סה"כ צריכה בקוט"ש	מחיר לקוט"ש בא"ג	סה"כ לתשלום
פרטי חשבון עבור תאריכים:						
777	פסגה	01/12/22	31/12/22	197.40	103.20	203.72 ₪
778	גבע	3,287.60	3,315.70	28.10	62.21	17.48 ₪
779	שפל	8,214.60	8,629.70	415.10	37.88	157.24 ₪

סה"כ לדייר:

פסגה	גבע	שפל	סה"כ	שיא ביקוש
197.40	28.10	415.10	640.60	4.64
203.72 ₪	17.48 ₪	157.24 ₪	378.44 ₪	

סה"כ צריכה
 סה"כ לתשלום

214.45 ₪	תשלום קבוע	
7.45 ₪	תשלום עבור גודל חיבור ב-KVA (3x40)	
600.34 ₪	סה"כ לתשלום	לא כולל מע"מ





12/01/23 תאריך הפקדה:
 31/12/22 תאריך קריאה נוכחית:
 01/12/22 תאריך קריאה קודמת:

שם דייר: 619 זוהר נאור יועץ ביטוח
שם אתר: סוהו נתניה משרדים

לקוח/ה נכבד/ה, אנו מתכבדים להגיש את חישוב צריכת החשמל לתקופה 01/12/22 - 31/12/22:

משרד 619- זוהר נאור יועץ ביטוח - 3 - 16193801(3x40)

סוג תעריף	סוג צריכה	קריאה קודמת	קריאה נוכחית	סה"כ צריכה בקוט"ש	מחיר לקוט"ש בא"ג	סה"כ לתשלום
פרטי חשבון עבור תאריכים:						
777	פסגה	01/12/22	31/12/22	98.40	103.20	101.55 ₪
778	גבע	2,930.00	2,968.90	38.90	62.21	24.20 ₪
779	שפל	8,870.60	9,228.80	358.20	37.88	135.69 ₪

סה"כ לדייר:

פסגה	גבע	שפל	סה"כ	שיא ביקוש
98.40	38.90	358.20	495.50	3.68
101.55 ₪	24.20 ₪	135.69 ₪	261.43 ₪	

סה"כ צריכה
 סה"כ לתשלום

214.45 ₪	תשלום קבוע	
7.45 ₪	תשלום עבור גודל חיבור בKVA (3x40)	
483.34 ₪	סה"כ לתשלום	לא כולל מע"מ





12/01/23 תאריך הפקה:
 31/12/22 תאריך קריאה נוכחית:
 01/12/22 תאריך קריאה קודמת:

שם דייר: 620 עו"ד מירון רוזנטל
שם אתר: סוהו נתניה משרדים

לקוח/ה נכבד/ה, אנו מתכבדים להגיש את חישוב צריכת החשמל לתקופה 01/12/22 - 31/12/22:

משרד 620 - עו"ד מירון רוזנטל - 4 - 16193801(3x40)

סוג תעריף	סוג צריכה	קריאה קודמת	קריאה נוכחית	סה"כ צריכה בקוט"ש	מחיר לקוט"ש בא"ג	סה"כ לתשלום
פרטי חשבון עבור תאריכים:						
777	פסגה	01/12/22	31/12/22	57.00	103.20	58.82 ₪
778	גבע	1,147.20	1,155.50	8.30	62.21	5.16 ₪
779	שפל	2,855.00	3,007.90	152.90	37.88	57.92 ₪

סה"כ לדייר:

פסגה	גבע	שפל	סה"כ	שיא ביקוש
57.00	8.30	152.90	218.20	1.90
58.82 ₪	5.16 ₪	57.92 ₪	121.91 ₪	

סה"כ צריכה
 סה"כ לתשלום

214.45 ₪	תשלום קבוע	
7.45 ₪	תשלום עבור גודל חיבור ב-KVA (3x40)	
343.81 ₪	סה"כ לתשלום	לא כולל מע"מ





12/01/23

תאריך הפקה:

שם דייר: מ - מא - מפוח יניקת אויר שרותים משרדים/מגדל

31/12/22

תאריך קריאה נוכחית:

שם אתר: סוהו נתניה משרדים

01/12/22

תאריך קריאה קודמת:

לקוח/ה נכבד/ה, אנו מתכבדים להגיש את חישוב צריכת החשמל לתקופה 01/12/22 - 31/12/22:

מפוח יניקת אויר שרותים משרדים/מגדל - 2 - 18017341(0x0)

סוג תעריף	סוג צריכה	קריאה קודמת	קריאה נוכחית	סה"כ צריכה בקוט"ש	מחיר לקוט"ש בא"ג	סה"כ לתשלום
פרטי חשבון עבור תאריכים:						
777	פסגה	01/12/22	31/12/22	292.10	103.20	301.45 ₪
778	גבע	11,346.95	11,405.80	58.85	62.21	36.61 ₪
779	שפל	22,094.60	22,666.55	571.95	37.88	216.65 ₪

סה"כ לדייר:

פסגה	גבע	שפל	סה"כ	שיא ביקוש
292.10	58.85	571.95	922.90	2.34
301.45 ₪	36.61 ₪	216.65 ₪	554.71 ₪	

סה"כ צריכה
סה"כ לתשלום

0.00 ₪	תשלום קבוע	
0.00 ₪	תשלום עבור גודל חיבור בKVA (0x0)	
554.71 ₪	סה"כ לתשלום	לא כולל מע"מ



12/01/23 תאריך הפקה:
 31/12/22 תאריך קריאה נוכחית:
 01/12/22 תאריך קריאה קודמת:

שם דייר: מא - לוח משאבות
 שם אתר: סוהו נתניה משרדים

לקוח/ה נכבד/ה, אנו מתכבדים להגיש את חישוב צריכת החשמל לתקופה 01/12/22 - 31/12/22:

לוח משאבות - 1 - 16193806(0x0)

סה"כ לתשלום	מחיר לקוט"ש בא"ג	סה"כ צריכה בקוט"ש	קריאה נוכחית	קריאה קודמת	סוג צריכה	סוג תעריף
			31/12/22	01/12/22	פרטי חשבון עבור תאריכים:	
₪ 4,302.20	103.20	4,168.80	319,132.20	314,963.40	פסגה	777
₪ 1,033.18	62.21	1,660.80	129,521.60	127,860.80	גבע	778
₪ 4,273.70	37.88	11,282.20	211,647.80	200,365.60	שפל	779

סה"כ לדייר:

שיא ביקוש	סה"כ	שפל	גבע	פסגה	
41.60	17,111.80	11,282.20	1,660.80	4,168.80	סה"כ צריכה
	₪ 9,609.08	₪ 4,273.70	₪ 1,033.18	₪ 4,302.20	סה"כ לתשלום

₪ 0.00	תשלום קבוע	
₪ 0.00	תשלום עבור גודל חיבור בKVA (0x0)	
₪ 9,609.08	סה"כ לתשלום	לא כולל מע"מ

12/01/23 תאריך הפקה:
 31/12/22 תאריך קריאה נוכחית:
 01/12/22 תאריך קריאה קודמת:

שם דייר: מא - צילר 1
 שם אתר: סוהו נתניה משרדים

לקוח/ה נכבד/ה, אנו מתכבדים להגיש את חישוב צריכת החשמל לתקופה 01/12/22 - 31/12/22:

צילר 1 - 2 - 16193806(0x0)

סה"כ לתשלום	מחיר לקוט"ש בא"ג	סה"כ צריכה בקוט"ש	קריאה נוכחית	קריאה קודמת	סוג צריכה	סוג תעריף
			31/12/22	01/12/22	פרטי חשבון עבור תאריכים:	
0.00 ₪	103.20	0.00	532,321.60	532,321.60	פסגה	777
0.00 ₪	62.21	0.00	159,354.40	159,354.40	גבע	778
18.49 ₪	37.88	48.80	167,982.40	167,933.60	שפל	779

סה"כ לדייר:

שיא ביקוש	סה"כ	שפל	גבע	פסגה
	48.80	48.80	0.00	0.00
	18.49 ₪	18.49 ₪	0.00 ₪	0.00 ₪

סה"כ צריכה
 סה"כ לתשלום

0.00 ₪	תשלום קבוע	
0.00 ₪	תשלום עבור גודל חיבור בKVA (0x0)	
18.49 ₪	סה"כ לתשלום	לא כולל מע"מ



12/01/23 תאריך הפקדה:
 31/12/22 תאריך קריאה נוכחית:
 01/12/22 תאריך קריאה קודמת:

שם דייר: מא - צילר 2
 שם אתר: סוהו נתניה משרדים

לקוח/ה נכבד/ה, אנו מתכבדים להגיש את חישוב צריכת החשמל לתקופה 01/12/22 - 31/12/22:

צילר 2 - 3 - 16193806(0x0)

סה"כ לתשלום	מחיר לקוט"ש בא"ג	סה"כ צריכה בקוט"ש	קריאה נוכחית	קריאה קודמת	סוג צריכה	סוג תעריף
			31/12/22	01/12/22	פרטי חשבון עבור תאריכים:	
₪ 3,123.24	103.20	3,026.40	265,513.60	262,487.20	פסגה	777
₪ 768.42	62.21	1,235.20	70,843.20	69,608.00	גבע	778
₪ 4,452.87	37.88	11,755.20	78,746.40	66,991.20	שפל	779

סה"כ לדייר:

שיא ביקוש	סה"כ	שפל	גבע	פסגה	
146.55	16,016.80	11,755.20	1,235.20	3,026.40	סה"כ צריכה
	₪ 8,344.53	₪ 4,452.87	₪ 768.42	₪ 3,123.24	סה"כ לתשלום

₪ 0.00	תשלום קבוע	
₪ 0.00	תשלום עבור גודל חיבור בKVA (0x0)	
₪ 8,344.53	סה"כ לתשלום	לא כולל מע"מ





12/01/23 תאריך הפקה:
 31/12/22 תאריך קריאה נוכחית:
 01/12/22 תאריך קריאה קודמת:

שם דייר: מא - צילר 3
 שם אתר: סוהו נתניה משרדים

לקוח/ה נכבד/ה, אנו מתכבדים להגיש את חישוב צריכת החשמל לתקופה 01/12/22 - 31/12/22:

צילר 3 - 4 - 16193806(0x0)

סה"כ לתשלום	מחיר לקוט"ש בא"ג	סה"כ צריכה בקוט"ש	קריאה נוכחית	קריאה קודמת	סוג צריכה	סוג תעריף
			31/12/22	01/12/22	פרטי חשבון עבור תאריכים:	
₪ 0.00	103.20	0.00	33,370.00	33,370.00	פסגה	777
₪ 0.00	62.21	0.00	9,880.80	9,880.80	גבע	778
₪ 0.00	37.88	0.00	16,119.20	16,119.20	שפל	779

סה"כ לדייר:

שיא ביקוש	סה"כ	שפל	גבע	פסגה
	0.00	0.00	0.00	0.00
	₪ 0.00	₪ 0.00	₪ 0.00	₪ 0.00

סה"כ צריכה
 סה"כ לתשלום

₪ 0.00	תשלום קבוע	
₪ 0.00	תשלום עבור גודל חיבור בKVA (0x0)	
₪ 0.00	סה"כ לתשלום	לא כולל מע"מ



12/01/23 תאריך הפקה:
 31/12/22 תאריך קריאה נוכחית:
 01/12/22 תאריך קריאה קודמת:

שם דייר: משרד 404 - גל גונן בע"מ
 שם אתר: סוהו נתניה משרדים

לקוח/ה נכבד/ה, אנו מתכבדים להגיש את חישוב צריכת החשמל לתקופה 01/12/22 - 31/12/22:

404 גל גונן - 4 - 16225068(3x40)

סוג תעריף	סוג צריכה	קריאה קודמת	קריאה נוכחית	סה"כ צריכה בקוט"ש	מחיר לקוט"ש בא"ג	סה"כ לתשלום
פרטי חשבון עבור תאריכים:						
777	פסגה	01/12/22	31/12/22	104.40	103.20	107.74 ₪
778	גבע	1,958.40	1,991.40	33.00	62.21	20.53 ₪
779	שפל	4,889.90	5,257.80	367.90	37.88	139.36 ₪

סה"כ לדייר:

פסגה	גבע	שפל	סה"כ	שיא ביקוש
104.40	33.00	367.90	505.30	2.43
107.74 ₪	20.53 ₪	139.36 ₪	267.63 ₪	

סה"כ צריכה
 סה"כ לתשלום

214.45 ₪	תשלום קבוע	
7.45 ₪	תשלום עבור גודל חיבור בKVA (3x40)	
489.53 ₪	סה"כ לתשלום	לא כולל מע"מ

התפלגות חיוב בש"ח לפי תעו"ז

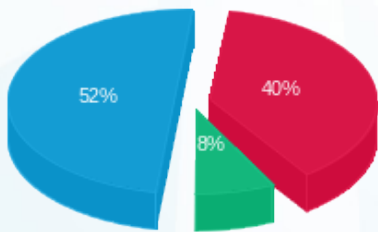

■ פסגה (107.74 ₪)
 ■ גבע (20.53 ₪)
 ■ שפל (139.36 ₪)

הסטוריית צריכה בקוט"ש

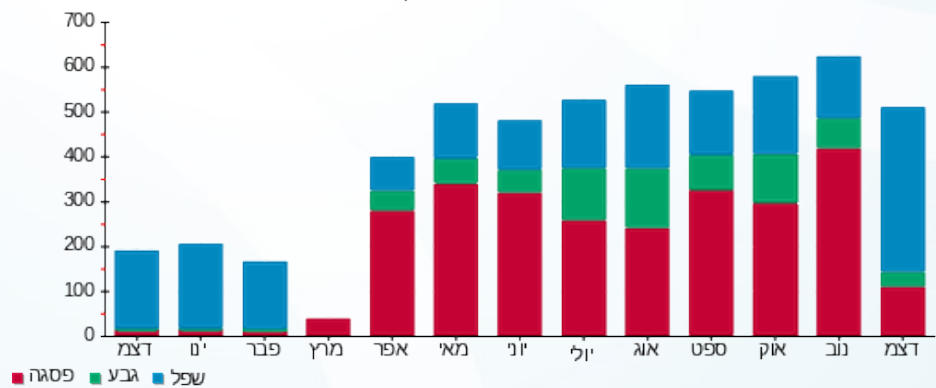



12/01/23

תאריך הפקה:

שם דייר: סילברגט - מיזוג אוויר

31/12/22

תאריך קריאה נוכחית:

שם אתר: סוהו נתניה משרדים

01/12/22

תאריך קריאה קודמת:

לקוח/ה נכבד/ה, אנו מתכבדים להגיש את חישוב צריכת החשמל לתקופה 01/12/22 - 31/12/22:
מא - לוח משאבות - 1 - 16193806(0x0)

סוג תעריף	סוג צריכה	קריאה קודמת	קריאה נוכחית	סה"כ צריכה בקוט"ש	מחיר לקוט"ש בא"ג	סה"כ לתשלום
פרטי חשבון עבור תאריכים:						
		01/12/22	31/12/22			
777	פסגה	314,963.40	319,132.20	4,168.80	103.20	4,302.20 ₪
778	גבע	127,860.80	129,521.60	1,660.80	62.21	1,033.18 ₪
779	שפל	200,365.60	211,647.80	11,282.20	37.88	4,273.70 ₪

צילר 1 - 2 - 16193806(0x0)

סוג תעריף	סוג צריכה	קריאה קודמת	קריאה נוכחית	סה"כ צריכה בקוט"ש	מחיר לקוט"ש בא"ג	סה"כ לתשלום
פרטי חשבון עבור תאריכים:						
		01/12/22	31/12/22			
777	פסגה	532,321.60	532,321.60	0.00	103.20	0.00 ₪
778	גבע	159,354.40	159,354.40	0.00	62.21	0.00 ₪
779	שפל	167,933.60	167,982.40	48.80	37.88	18.49 ₪

צילר 2 - 3 - 16193806(0x0)

סוג תעריף	סוג צריכה	קריאה קודמת	קריאה נוכחית	סה"כ צריכה בקוט"ש	מחיר לקוט"ש בא"ג	סה"כ לתשלום
פרטי חשבון עבור תאריכים:						
		01/12/22	31/12/22			
777	פסגה	262,487.20	265,513.60	3,026.40	103.20	3,123.24 ₪
778	גבע	69,608.00	70,843.20	1,235.20	62.21	768.42 ₪
779	שפל	66,991.20	78,746.40	11,755.20	37.88	4,452.87 ₪

צילר 3 - 4 - 16193806(0x0)

סוג תעריף	סוג צריכה	קריאה קודמת	קריאה נוכחית	סה"כ צריכה בקוט"ש	מחיר לקוט"ש בא"ג	סה"כ לתשלום
פרטי חשבון עבור תאריכים:						
		01/12/22	31/12/22			
777	פסגה	33,370.00	33,370.00	0.00	103.20	0.00 ₪
778	גבע	9,880.80	9,880.80	0.00	62.21	0.00 ₪
779	שפל	16,119.20	16,119.20	0.00	37.88	0.00 ₪

סה"כ לדייר:

פסגה	גבע	שפל	סה"כ	שיא ביקוש
------	-----	-----	------	-----------





סה"כ לדירה:

שיא ביקוש	סה"כ	שפל	גבע	פסגה	
146.55	33,177.40	23,086.20	2,896.00	7,195.20	סה"כ צריכה
	17,972.10 ₪	8,745.05 ₪	1,801.60 ₪	7,425.45 ₪	סה"כ לתשלום

0.00 ₪	תשלום קבוע	
0.00 ₪	תשלום עבור גודל חיבור ב-KVA (0x0)	
17,972.10 ₪	סה"כ לתשלום	לא כולל מע"מ

התפלגות חיוב בש"ח לפי תעו"ז

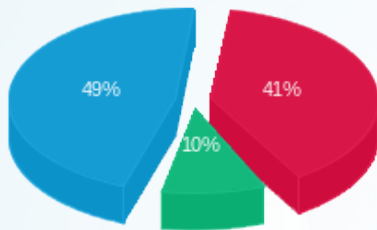

■ פסגה (7,425.45 ₪) 49%
■ גבע (1,801.60 ₪) 41%
■ שפל (8,745.05 ₪) 10%

הסטוריית צריכה בקוט"ש

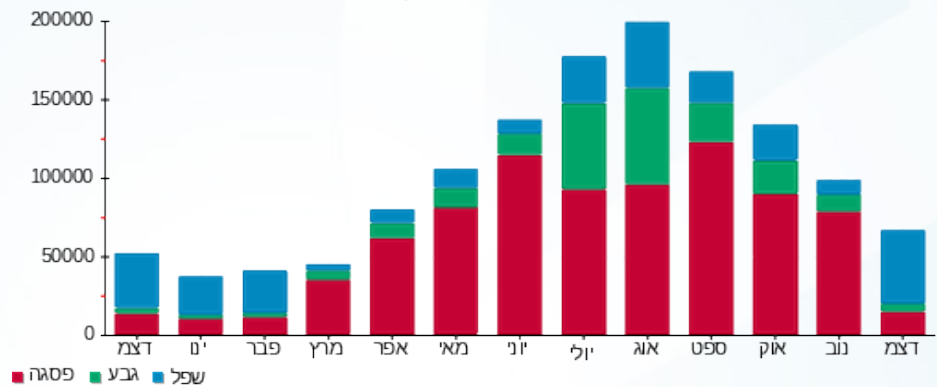



12/01/23 תאריך הפקה:
 31/12/22 תאריך קריאה נוכחית:
 01/12/22 תאריך קריאה קודמת:

שם דייר: ציבורי משנאי 3
שם אתר: סוהו נתניה משרדים

לקוח/ה נכבד/ה, אנו מתכבדים להגיש את חישוב צריכת החשמל לתקופה 01/12/22 - 31/12/22:

מ - משרד 601 אלום אמינות בע"מ - 1 - 16092195

סוג תעריף	סוג צריכה	קריאה קודמת	קריאה נוכחית	סה"כ צריכה בקוט"ש	מחיר לקוט"ש בא"ג	סה"כ לתשלום
			31/12/22	01/12/22	פרטי חשבון עבור תאריכים:	
777	פסגה	4,498.80	4,534.50	-35.70	103.20	₪ -36.84
778	גבע	837.30	852.70	-15.40	62.21	₪ -9.58
779	שפל	2,559.20	2,757.90	-198.70	37.88	₪ -75.27

מ - משרד 602 בי.אן.אי טק בע"מ - 2 - 16092195

סוג תעריף	סוג צריכה	קריאה קודמת	קריאה נוכחית	סה"כ צריכה בקוט"ש	מחיר לקוט"ש בא"ג	סה"כ לתשלום
			31/12/22	01/12/22	פרטי חשבון עבור תאריכים:	
777	פסגה	2,352.40	2,469.20	-116.80	103.20	₪ -120.54
778	גבע	1,418.70	1,448.40	-29.70	62.21	₪ -18.48
779	שפל	2,183.30	2,294.40	-111.10	37.88	₪ -42.08

מ - משרד 603 סמאטרון בע"מ - 3 - 16092195

סוג תעריף	סוג צריכה	קריאה קודמת	קריאה נוכחית	סה"כ צריכה בקוט"ש	מחיר לקוט"ש בא"ג	סה"כ לתשלום
			31/12/22	01/12/22	פרטי חשבון עבור תאריכים:	
777	פסגה	7,908.40	7,992.20	-83.80	103.20	₪ -86.48
778	גבע	1,099.50	1,109.40	-9.90	62.21	₪ -6.16
779	שפל	3,591.80	3,852.30	-260.50	37.88	₪ -98.68

מ - משרד 604 צביקה ש.ב. סוכנויות לשווק בע"מ - 4 - 16092195

סוג תעריף	סוג צריכה	קריאה קודמת	קריאה נוכחית	סה"כ צריכה בקוט"ש	מחיר לקוט"ש בא"ג	סה"כ לתשלום
			31/12/22	01/12/22	פרטי חשבון עבור תאריכים:	
777	פסגה	20,464.70	20,637.80	-173.10	103.20	₪ -178.64
778	גבע	3,688.30	3,714.70	-26.40	62.21	₪ -16.42
779	שפל	11,479.40	12,017.30	-537.90	37.88	₪ -203.76



מ* - משרד 305 - מירית דובר - 1 - 16092248

סוג תעריף	סוג צריכה	קריאה קודמת	קריאה נוכחית	סה"כ צריכה בקוט"ש	מחיר לקוט"ש בא"ג	סה"כ לתשלום
פרטי חשבון עבור תאריכים:						
777	פסגה	01/12/22	31/12/22	-91.90	103.20	₪ -94.84
778	גבע	1,925.70	1,938.10	-12.40	62.21	₪ -7.71
779	שפל	5,752.70	6,114.60	-361.90	37.88	₪ -137.09

מ* - משרד 306 - סיון ניהול נכסים בע"מ - 2 - 16092248

סוג תעריף	סוג צריכה	קריאה קודמת	קריאה נוכחית	סה"כ צריכה בקוט"ש	מחיר לקוט"ש בא"ג	סה"כ לתשלום
פרטי חשבון עבור תאריכים:						
777	פסגה	01/12/22	31/12/22	-235.50	103.20	₪ -243.04
778	גבע	8,363.70	8,407.90	-44.20	62.21	₪ -27.50
779	שפל	21,031.00	21,668.10	-637.10	37.88	₪ -241.33

מ* - משרד 307 - גוברין ראובן - 3 - 16092248

סוג תעריף	סוג צריכה	קריאה קודמת	קריאה נוכחית	סה"כ צריכה בקוט"ש	מחיר לקוט"ש בא"ג	סה"כ לתשלום
פרטי חשבון עבור תאריכים:						
777	פסגה	01/12/22	31/12/22	-103.00	103.20	₪ -106.30
778	גבע	1,461.50	1,477.60	-16.10	62.21	₪ -10.02
779	שפל	3,764.70	4,031.20	-266.50	37.88	₪ -100.95

מ - משרד 617 סטודיו דליה ענבר - 1 - 16193801

סוג תעריף	סוג צריכה	קריאה קודמת	קריאה נוכחית	סה"כ צריכה בקוט"ש	מחיר לקוט"ש בא"ג	סה"כ לתשלום
פרטי חשבון עבור תאריכים:						
777	פסגה	01/12/22	31/12/22	-133.70	103.20	₪ -137.98
778	גבע	3,155.90	3,192.50	-36.60	62.21	₪ -22.77
779	שפל	11,252.50	11,762.20	-509.70	37.88	₪ -193.07

מ - משרד 618 - ד"ר דקה ג'יאהד - 2 - 16193801

סוג תעריף	סוג צריכה	קריאה קודמת	קריאה נוכחית	סה"כ צריכה בקוט"ש	מחיר לקוט"ש בא"ג	סה"כ לתשלום
פרטי חשבון עבור תאריכים:						
777	פסגה	01/12/22	31/12/22	-197.40	103.20	₪ -203.72
778	גבע	3,287.60	3,315.70	-28.10	62.21	₪ -17.48
779	שפל	8,214.60	8,629.70	-415.10	37.88	₪ -157.24





מ - משרד 619 - זוהר נאור יועץ ביטוח - 3 - 16193801

סוג תעריף	סוג צריכה	קריאה קודמת	קריאה נוכחית	סה"כ צריכה בקוט"ש	מחיר לקוט"ש בא"ג	סה"כ לתשלום
פרטי חשבון עבור תאריכים:						
777	פסגה	01/12/22	31/12/22	-98.40	103.20	101.55 ₪
778	גבע	2,930.00	2,968.90	-38.90	62.21	24.20 ₪
779	שפל	8,870.60	9,228.80	-358.20	37.88	135.69 ₪

מ - משרד 620 אלום אמינות בע"מ - 4 - 16193801

סוג תעריף	סוג צריכה	קריאה קודמת	קריאה נוכחית	סה"כ צריכה בקוט"ש	מחיר לקוט"ש בא"ג	סה"כ לתשלום
פרטי חשבון עבור תאריכים:						
777	פסגה	01/12/22	31/12/22	-57.00	103.20	58.82 ₪
778	גבע	1,147.20	1,155.50	-8.30	62.21	5.16 ₪
779	שפל	2,855.00	3,007.90	-152.90	37.88	57.92 ₪

מ* - משרד 310 - אילון את אילון חברת עורכי דין - 2 - 16193802

סוג תעריף	סוג צריכה	קריאה קודמת	קריאה נוכחית	סה"כ צריכה בקוט"ש	מחיר לקוט"ש בא"ג	סה"כ לתשלום
פרטי חשבון עבור תאריכים:						
777	פסגה	01/12/22	31/12/22	-191.40	103.20	197.52 ₪
778	גבע	3,798.40	3,848.00	-49.60	62.21	30.86 ₪
779	שפל	10,523.20	11,083.10	-559.90	37.88	212.09 ₪

מ* - משרד 311 - דואני יצחק בע"מ - 3 - 16193802

סוג תעריף	סוג צריכה	קריאה קודמת	קריאה נוכחית	סה"כ צריכה בקוט"ש	מחיר לקוט"ש בא"ג	סה"כ לתשלום
פרטי חשבון עבור תאריכים:						
777	פסגה	01/12/22	31/12/22	-210.70	103.20	217.44 ₪
778	גבע	3,132.30	3,174.00	-41.70	62.21	25.94 ₪
779	שפל	8,047.10	8,590.60	-543.50	37.88	205.88 ₪

16193802 - 4 - 93802-4

סוג תעריף	סוג צריכה	קריאה קודמת	קריאה נוכחית	סה"כ צריכה בקוט"ש	מחיר לקוט"ש בא"ג	סה"כ לתשלום
פרטי חשבון עבור תאריכים:						
777	פסגה	01/12/22	31/12/22	-141.10	103.20	145.62 ₪
778	גבע	6,719.10	6,760.90	-41.80	62.21	26.00 ₪
779	שפל	18,668.70	19,098.30	-429.60	37.88	162.73 ₪



מ - נטלי פדידה - 1 - 16193803

סוג תעריף	סוג צריכה	קריאה קודמת	קריאה נוכחית	סה"כ צריכה בקוט"ש	מחיר לקוט"ש בא"ג	סה"כ לתשלום
פרטי חשבון עבור תאריכים:			31/12/22	01/12/22		
777	פסגה	11,564.80	11,599.90	-35.10	103.20	₪ -36.22
778	גבע	3,171.10	3,181.20	-10.10	62.21	₪ -6.28
779	שפל	10,770.40	10,932.40	-162.00	37.88	₪ -61.37

מילון - 4 - 16193803

סוג תעריף	סוג צריכה	קריאה קודמת	קריאה נוכחית	סה"כ צריכה בקוט"ש	מחיר לקוט"ש בא"ג	סה"כ לתשלום
פרטי חשבון עבור תאריכים:			31/12/22	01/12/22		
777	פסגה	8,752.20	8,812.20	-60.00	103.20	₪ -61.92
778	גבע	2,955.70	2,966.00	-10.30	62.21	₪ -6.41
779	שפל	9,342.50	9,519.70	-177.20	37.88	₪ -67.12

מ-משרד 413 - קוסמוס נדל"ן - 1 - 16193804

סוג תעריף	סוג צריכה	קריאה קודמת	קריאה נוכחית	סה"כ צריכה בקוט"ש	מחיר לקוט"ש בא"ג	סה"כ לתשלום
פרטי חשבון עבור תאריכים:			31/12/22	01/12/22		
777	פסגה	10,598.30	10,713.80	-115.50	103.20	₪ -119.20
778	גבע	2,595.10	2,608.50	-13.40	62.21	₪ -8.34
779	שפל	6,670.70	6,937.60	-266.90	37.88	₪ -101.10

מ - משרד 414 ד"ר אורן שושני - 2 - 16193804

סוג תעריף	סוג צריכה	קריאה קודמת	קריאה נוכחית	סה"כ צריכה בקוט"ש	מחיר לקוט"ש בא"ג	סה"כ לתשלום
פרטי חשבון עבור תאריכים:			31/12/22	01/12/22		
777	פסגה	7,281.80	7,451.60	-169.80	103.20	₪ -175.23
778	גבע	2,122.30	2,165.30	-43.00	62.21	₪ -26.75
779	שפל	6,116.80	6,580.70	-463.90	37.88	₪ -175.73

מ - משרד 415 ג'י אייץ הון - 3 - 16193804

סוג תעריף	סוג צריכה	קריאה קודמת	קריאה נוכחית	סה"כ צריכה בקוט"ש	מחיר לקוט"ש בא"ג	סה"כ לתשלום
פרטי חשבון עבור תאריכים:			31/12/22	01/12/22		
777	פסגה	11,475.00	11,547.00	-72.00	103.20	₪ -74.30
778	גבע	3,411.70	3,422.80	-11.10	62.21	₪ -6.91
779	שפל	8,379.60	8,545.00	-165.40	37.88	₪ -62.65



מ - משרד 416 - אברהם אליקים - 4 - 16193804

סוג תעריף	סוג צריכה	קריאה קודמת	קריאה נוכחית	סה"כ צריכה בקוט"ש	מחיר לקוט"ש בא"ג	סה"כ לתשלום
פרטי חשבון עבור תאריכים:						
777	פסגה	01/12/22	31/12/22	-147.50	103.20	152.22 ₪
778	גבע	3,207.10	3,240.80	-33.70	62.21	20.96 ₪
779	שפל	7,630.50	7,959.00	-328.50	37.88	124.44 ₪

16193805 - 1 - 93805

סוג תעריף	סוג צריכה	קריאה קודמת	קריאה נוכחית	סה"כ צריכה בקוט"ש	מחיר לקוט"ש בא"ג	סה"כ לתשלום
פרטי חשבון עבור תאריכים:						
777	פסגה	01/12/22	31/12/22	-223.80	103.20	230.96 ₪
778	גבע	2,430.40	2,511.60	-81.20	62.21	50.51 ₪
779	שפל	6,445.10	7,191.40	-746.30	37.88	282.70 ₪

מ - משרד 309 - קבוצת איציק תשובה - 2 - 16193805

סוג תעריף	סוג צריכה	קריאה קודמת	קריאה נוכחית	סה"כ צריכה בקוט"ש	מחיר לקוט"ש בא"ג	סה"כ לתשלום
פרטי חשבון עבור תאריכים:						
777	פסגה	01/12/22	31/12/22	-840.60	103.20	867.50 ₪
778	גבע	26,968.00	27,099.50	-131.50	62.21	81.81 ₪
779	שפל	56,604.80	59,239.90	-2,635.10	37.88	998.18 ₪

מא - לוח משאבות - 1 - 16193806

סוג תעריף	סוג צריכה	קריאה קודמת	קריאה נוכחית	סה"כ צריכה בקוט"ש	מחיר לקוט"ש בא"ג	סה"כ לתשלום
פרטי חשבון עבור תאריכים:						
777	פסגה	01/12/22	31/12/22	-4,168.80	103.20	4,302.20 ₪
778	גבע	127,860.80	129,521.60	-1,660.80	62.21	1,033.18 ₪
779	שפל	200,365.60	211,647.80	-11,282.20	37.88	4,273.70 ₪

מא - צילר 1 - 2 - 16193806

סוג תעריף	סוג צריכה	קריאה קודמת	קריאה נוכחית	סה"כ צריכה בקוט"ש	מחיר לקוט"ש בא"ג	סה"כ לתשלום
פרטי חשבון עבור תאריכים:						
777	פסגה	01/12/22	31/12/22	0.00	103.20	0.00 ₪
778	גבע	159,354.40	159,354.40	0.00	62.21	0.00 ₪
779	שפל	167,933.60	167,982.40	-48.80	37.88	18.49 ₪



מא - צילר 2 - 3 - 16193806

סה"כ לתשלום	מחיר לקוט"ש בא"ג	סה"כ צריכה בקוט"ש	קריאה נוכחית	קריאה קודמת	סוג צריכה	סוג תעריף
			31/12/22	01/12/22	פרטי חשבון עבור תאריכים:	
₪ -3,123.24	103.20	-3,026.40	265,513.60	262,487.20	פסגה	777
₪ -768.42	62.21	-1,235.20	70,843.20	69,608.00	גבע	778
₪ -4,452.87	37.88	-11,755.20	78,746.40	66,991.20	שפל	779

מא - צילר 3 - 4 - 16193806

סה"כ לתשלום	מחיר לקוט"ש בא"ג	סה"כ צריכה בקוט"ש	קריאה נוכחית	קריאה קודמת	סוג צריכה	סוג תעריף
			31/12/22	01/12/22	פרטי חשבון עבור תאריכים:	
₪ 0.00	103.20	0.00	33,370.00	33,370.00	פסגה	777
₪ 0.00	62.21	0.00	9,880.80	9,880.80	גבע	778
₪ 0.00	37.88	0.00	16,119.20	16,119.20	שפל	779

מ* - משרד 301 סמואל שמואל בן ברון - 1 - 16193807

סה"כ לתשלום	מחיר לקוט"ש בא"ג	סה"כ צריכה בקוט"ש	קריאה נוכחית	קריאה קודמת	סוג צריכה	סוג תעריף
			31/12/22	01/12/22	פרטי חשבון עבור תאריכים:	
₪ 0.00	103.20	0.00	97.50	97.50	פסגה	777
₪ 0.00	62.21	0.00	24.00	24.00	גבע	778
₪ 0.00	37.88	0.00	66.70	66.70	שפל	779

16193807 - 2 - 193807

סה"כ לתשלום	מחיר לקוט"ש בא"ג	סה"כ צריכה בקוט"ש	קריאה נוכחית	קריאה קודמת	סוג צריכה	סוג תעריף
			31/12/22	01/12/22	פרטי חשבון עבור תאריכים:	
₪ -510.74	103.20	-494.90	27,266.00	26,771.10	פסגה	777
₪ -79.07	62.21	-127.10	8,687.60	8,560.50	גבע	778
₪ -423.61	37.88	-1,118.30	21,106.60	19,988.30	שפל	779

16193807 - 3 - 193807

סה"כ לתשלום	מחיר לקוט"ש בא"ג	סה"כ צריכה בקוט"ש	קריאה נוכחית	קריאה קודמת	סוג צריכה	סוג תעריף
			31/12/22	01/12/22	פרטי חשבון עבור תאריכים:	
₪ -450.47	103.20	-436.50	30,865.30	30,428.80	פסגה	777
₪ -114.53	62.21	-184.10	12,549.60	12,365.50	גבע	778
₪ -617.41	37.88	-1,629.90	38,204.20	36,574.30	שפל	779



מ* - משרד 303 - מיה"י פיתוח בע"מ (אוליבר אביטובול) - 4 - 16193807

סוג תעריף	סוג צריכה	קריאה קודמת	קריאה נוכחית	סה"כ צריכה בקוט"ש	מחיר לקוט"ש בא"ג	סה"כ לתשלום
פרטי חשבון עבור תאריכים:						
777	פסגה	01/12/22	31/12/22	0.00	103.20	0.00 ₪
778	גבע	52.40	52.40	0.00	62.21	0.00 ₪
779	שפל	36.80	36.80	0.00	37.88	0.00 ₪

מ - משרד 513 מדיפו אספקה רפואית בע"מ - 1 - 16193808

סוג תעריף	סוג צריכה	קריאה קודמת	קריאה נוכחית	סה"כ צריכה בקוט"ש	מחיר לקוט"ש בא"ג	סה"כ לתשלום
פרטי חשבון עבור תאריכים:						
777	פסגה	01/12/22	31/12/22	-31.60	103.20	-32.61 ₪
778	גבע	1,053.30	1,067.00	-13.70	62.21	-8.52 ₪
779	שפל	3,145.10	3,329.60	-184.50	37.88	-69.89 ₪

מ - משרד 514 אורה פרום - 2 - 16193808

סוג תעריף	סוג צריכה	קריאה קודמת	קריאה נוכחית	סה"כ צריכה בקוט"ש	מחיר לקוט"ש בא"ג	סה"כ לתשלום
פרטי חשבון עבור תאריכים:						
777	פסגה	01/12/22	31/12/22	-115.60	103.20	-119.30 ₪
778	גבע	2,602.40	2,625.70	-23.30	62.21	-14.49 ₪
779	שפל	5,772.50	6,133.90	-361.40	37.88	-136.90 ₪

מ - משרד 515 לאופיסינה בע"מ - 3 - 16193808

סוג תעריף	סוג צריכה	קריאה קודמת	קריאה נוכחית	סה"כ צריכה בקוט"ש	מחיר לקוט"ש בא"ג	סה"כ לתשלום
פרטי חשבון עבור תאריכים:						
777	פסגה	01/12/22	31/12/22	-252.20	103.20	-260.27 ₪
778	גבע	8,353.30	8,492.30	-139.00	62.21	-86.47 ₪
779	שפל	18,613.70	19,408.00	-794.30	37.88	-300.88 ₪

מ - משרד 516 לאופיסינה בע"מ - 4 - 16193808

סוג תעריף	סוג צריכה	קריאה קודמת	קריאה נוכחית	סה"כ צריכה בקוט"ש	מחיר לקוט"ש בא"ג	סה"כ לתשלום
פרטי חשבון עבור תאריכים:						
777	פסגה	01/12/22	31/12/22	0.00	103.20	0.00 ₪
778	גבע	1.60	1.60	0.00	62.21	0.00 ₪
779	שפל	30.10	30.10	0.00	37.88	0.00 ₪



מ - משרד 517 יורם רוזנצויג חברה לביטוח (2010) בע"מ - 1 - 16193809

סוג תעריף	סוג צריכה	קריאה קודמת	קריאה נוכחית	סה"כ צריכה בקוט"ש	מחיר לקוט"ש בא"ג	סה"כ לתשלום
פרטי חשבון עבור תאריכים:						
777	פסגה	01/12/22	31/12/22	-97.50	103.20	11,369.00
778	גבע	2,844.50	2,886.70	-42.20	62.21	11,271.50
779	שפל	11,882.70	12,414.80	-532.10	37.88	11,882.70

מ - משרד 518 אקסיומה בע"מ - 2 - 16193809

סוג תעריף	סוג צריכה	קריאה קודמת	קריאה נוכחית	סה"כ צריכה בקוט"ש	מחיר לקוט"ש בא"ג	סה"כ לתשלום
פרטי חשבון עבור תאריכים:						
777	פסגה	01/12/22	31/12/22	-225.40	103.20	23,194.10
778	גבע	5,329.00	5,371.50	-42.50	62.21	22,968.70
779	שפל	19,292.70	19,927.20	-634.50	37.88	19,292.70

מ - משרד 519 ארז ערן בע"מ - 3 - 16193809

סוג תעריף	סוג צריכה	קריאה קודמת	קריאה נוכחית	סה"כ צריכה בקוט"ש	מחיר לקוט"ש בא"ג	סה"כ לתשלום
פרטי חשבון עבור תאריכים:						
777	פסגה	01/12/22	31/12/22	-97.10	103.20	10,660.10
778	גבע	2,815.10	2,837.60	-22.50	62.21	10,563.00
779	שפל	8,023.50	8,329.50	-306.00	37.88	8,023.50

מ - משרד 613 ס.א.ג יזמות ובניה בע"מ - 1 - 16193810

סוג תעריף	סוג צריכה	קריאה קודמת	קריאה נוכחית	סה"כ צריכה בקוט"ש	מחיר לקוט"ש בא"ג	סה"כ לתשלום
פרטי חשבון עבור תאריכים:						
777	פסגה	01/12/22	31/12/22	-26.50	103.20	6,174.10
778	גבע	1,149.50	1,159.80	-10.30	62.21	6,147.60
779	שפל	5,611.90	5,791.20	-179.30	37.88	5,611.90

מ - משרד 614 ד"ר ונציה בע"מ - 2 - 16193810

סוג תעריף	סוג צריכה	קריאה קודמת	קריאה נוכחית	סה"כ צריכה בקוט"ש	מחיר לקוט"ש בא"ג	סה"כ לתשלום
פרטי חשבון עבור תאריכים:						
777	פסגה	01/12/22	31/12/22	-274.90	103.20	27,133.80
778	גבע	8,947.30	9,005.90	-58.60	62.21	26,858.90
779	שפל	19,047.00	19,976.40	-929.40	37.88	19,047.00



מ - משרד 615 דודו גוהן - עורכי דין - 3 - 16193810

סוג תעריף	סוג צריכה	קריאה קודמת	קריאה נוכחית	סה"כ צריכה בקוט"ש	מחיר לקוט"ש בא"ג	סה"כ לתשלום
פרטי חשבון עבור תאריכים:						
777	פסגה	01/12/22	31/12/22	0.00	103.20	0.00 ₪
778	גבע	8.90	8.90	0.00	62.21	0.00 ₪
779	שפל	10.50	10.50	0.00	37.88	0.00 ₪

מ - משרד 616 דודו גוהן - עורכי דין - 4 - 16193810

סוג תעריף	סוג צריכה	קריאה קודמת	קריאה נוכחית	סה"כ צריכה בקוט"ש	מחיר לקוט"ש בא"ג	סה"כ לתשלום
פרטי חשבון עבור תאריכים:						
777	פסגה	01/12/22	31/12/22	-84.70	103.20	-87.41 ₪
778	גבע	2,373.50	2,388.50	-15.00	62.21	-9.33 ₪
779	שפל	4,840.30	5,156.00	-315.70	37.88	-119.59 ₪

מ - משרד 609 מיכאל מ.גבור, עו"ד - חברת - 1 - 16193812

סוג תעריף	סוג צריכה	קריאה קודמת	קריאה נוכחית	סה"כ צריכה בקוט"ש	מחיר לקוט"ש בא"ג	סה"כ לתשלום
פרטי חשבון עבור תאריכים:						
777	פסגה	01/12/22	31/12/22	-216.10	103.20	-223.02 ₪
778	גבע	5,220.60	5,245.50	-24.90	62.21	-15.49 ₪
779	שפל	11,690.90	12,178.40	-487.50	37.88	-184.67 ₪

מ - משרד 610 לנר אחזקות 2006 בע"מ - 2 - 16193812

סוג תעריף	סוג צריכה	קריאה קודמת	קריאה נוכחית	סה"כ צריכה בקוט"ש	מחיר לקוט"ש בא"ג	סה"כ לתשלום
פרטי חשבון עבור תאריכים:						
777	פסגה	01/12/22	31/12/22	-141.20	103.20	-145.72 ₪
778	גבע	2,215.40	2,249.35	-33.95	62.21	-21.12 ₪
779	שפל	5,818.25	6,209.55	-391.30	37.88	-148.22 ₪

מ - משרד 611 - אופק חדד עורכי דין ונוטריונים - 3 - 16193812

סוג תעריף	סוג צריכה	קריאה קודמת	קריאה נוכחית	סה"כ צריכה בקוט"ש	מחיר לקוט"ש בא"ג	סה"כ לתשלום
פרטי חשבון עבור תאריכים:						
777	פסגה	01/12/22	31/12/22	-53.80	103.20	-55.52 ₪
778	גבע	1,154.10	1,160.40	-6.30	62.21	-3.92 ₪
779	שפל	3,834.00	4,025.60	-191.60	37.88	-72.58 ₪



מ - משרד 612 לנר אחזקות 2006 בע"מ - 4 - 16193812

סוג תעריף	סוג צריכה	קריאה קודמת	קריאה נוכחית	סה"כ צריכה בקוט"ש	מחיר לקוט"ש בא"ג	סה"כ לתשלום
פרטי חשבון עבור תאריכים:						
777	פסגה	01/12/22	31/12/22	-22.80	103.20	185.50 ₪ -23.53
778	גבע	86.00	95.70	-9.70	62.21	95.70 ₪ -6.03
779	שפל	267.40	343.00	-75.60	37.88	343.00 ₪ -28.64

מ - משרד 409 - אביטובול אוליביה - 1 - 16193813

סוג תעריף	סוג צריכה	קריאה קודמת	קריאה נוכחית	סה"כ צריכה בקוט"ש	מחיר לקוט"ש בא"ג	סה"כ לתשלום
פרטי חשבון עבור תאריכים:						
777	פסגה	01/12/22	31/12/22	-164.20	103.20	8,734.40 ₪ -169.45
778	גבע	2,783.60	2,824.90	-41.30	62.21	2,824.90 ₪ -25.69
779	שפל	7,128.80	7,581.90	-453.10	37.88	7,581.90 ₪ -171.63

מ - משרד 410 רפיע נכסים והשקעות בע"מ - 2 - 16193813

סוג תעריף	סוג צריכה	קריאה קודמת	קריאה נוכחית	סה"כ צריכה בקוט"ש	מחיר לקוט"ש בא"ג	סה"כ לתשלום
פרטי חשבון עבור תאריכים:						
777	פסגה	01/12/22	31/12/22	-67.90	103.20	11,215.20 ₪ -70.07
778	גבע	2,436.30	2,452.20	-15.90	62.21	2,452.20 ₪ -9.89
779	שפל	8,170.30	8,461.80	-291.50	37.88	8,461.80 ₪ -110.42

מ - משרד 411 רפיע נכסים והשקעות בע"מ - 3 - 16193813

סוג תעריף	סוג צריכה	קריאה קודמת	קריאה נוכחית	סה"כ צריכה בקוט"ש	מחיר לקוט"ש בא"ג	סה"כ לתשלום
פרטי חשבון עבור תאריכים:						
777	פסגה	01/12/22	31/12/22	0.00	103.20	0.00 ₪
778	גבע	0.00	0.00	0.00	62.21	0.00 ₪
779	שפל	0.00	0.00	0.00	37.88	0.00 ₪

מ - משרד 412 שלמה כהן חברת עורכי דין נתניה - 4 - 16193813

סוג תעריף	סוג צריכה	קריאה קודמת	קריאה נוכחית	סה"כ צריכה בקוט"ש	מחיר לקוט"ש בא"ג	סה"כ לתשלום
פרטי חשבון עבור תאריכים:						
777	פסגה	01/12/22	31/12/22	-90.20	103.20	10,278.40 ₪ -93.09
778	גבע	2,525.90	2,547.40	-21.50	62.21	2,547.40 ₪ -13.38
779	שפל	7,575.20	7,817.90	-242.70	37.88	7,817.90 ₪ -91.93





מ - משרד 504 - פורדר בע"מ - 1 - 16193814

סוג תעריף	סוג צריכה	קריאה קודמת	קריאה נוכחית	סה"כ צריכה בקוט"ש	מחיר לקוט"ש בא"ג	סה"כ לתשלום
פרטי חשבון עבור תאריכים:						
777	פסגה	01/12/22	31/12/22	-120.30	103.20	₪ -124.15
778	גבע	2,348.30	2,377.40	-29.10	62.21	₪ -18.10
779	שפל	7,237.30	7,566.50	-329.20	37.88	₪ -124.70

מ - משרד 502 לאופיסנה בע"מ - 2 - 16193814

סוג תעריף	סוג צריכה	קריאה קודמת	קריאה נוכחית	סה"כ צריכה בקוט"ש	מחיר לקוט"ש בא"ג	סה"כ לתשלום
פרטי חשבון עבור תאריכים:						
777	פסגה	01/12/22	31/12/22	-279.90	103.20	₪ -288.86
778	גבע	7,920.50	8,013.30	-92.80	62.21	₪ -57.73
779	שפל	15,277.40	16,082.00	-804.60	37.88	₪ -304.78

מ - משרד 503 לאופיסנה בע"מ - 3 - 16193814

סוג תעריף	סוג צריכה	קריאה קודמת	קריאה נוכחית	סה"כ צריכה בקוט"ש	מחיר לקוט"ש בא"ג	סה"כ לתשלום
פרטי חשבון עבור תאריכים:						
777	פסגה	01/12/22	31/12/22	-7.80	103.20	₪ -8.05
778	גבע	1,373.70	1,373.70	0.00	62.21	₪ 0.00
779	שפל	3,903.40	3,925.90	-22.50	37.88	₪ -8.52

מ - משרד 501 ש.ל שרון שיווק בע"מ - 4 - 16193814

סוג תעריף	סוג צריכה	קריאה קודמת	קריאה נוכחית	סה"כ צריכה בקוט"ש	מחיר לקוט"ש בא"ג	סה"כ לתשלום
פרטי חשבון עבור תאריכים:						
777	פסגה	01/12/22	31/12/22	-108.90	103.20	₪ -112.38
778	גבע	2,536.90	2,561.90	-25.00	62.21	₪ -15.55
779	שפל	8,229.60	8,568.30	-338.70	37.88	₪ -128.30

מ - משרד 405 יונגר ניר וכהן יצחק - 1 - 16193816

סוג תעריף	סוג צריכה	קריאה קודמת	קריאה נוכחית	סה"כ צריכה בקוט"ש	מחיר לקוט"ש בא"ג	סה"כ לתשלום
פרטי חשבון עבור תאריכים:						
777	פסגה	01/12/22	31/12/22	-130.00	103.20	₪ -134.16
778	גבע	3,047.30	3,092.50	-45.20	62.21	₪ -28.12
779	שפל	9,026.10	9,496.20	-470.10	37.88	₪ -178.07



מ- משרד 406 - מונולית פתרונות אינטרנט מתקדמים בע"מ - 2 - 16193816

סוג תעריף	סוג צריכה	קריאה קודמת	קריאה נוכחית	סה"כ צריכה בקוט"ש	מחיר לקוט"ש בא"ג	סה"כ לתשלום
פרטי חשבון עבור תאריכים:						
777	פסגה	01/12/22	31/12/22	-210.90	103.20	נא -217.65
778	גבע	3,482.80	3,494.90	-12.10	62.21	נא -7.53
779	שפל	7,223.60	7,590.00	-366.40	37.88	נא -138.79

מ - משרד 407 - מונולית פתרונות אינטרנט מתקדמים בע"מ - 3 - 16193816

סוג תעריף	סוג צריכה	קריאה קודמת	קריאה נוכחית	סה"כ צריכה בקוט"ש	מחיר לקוט"ש בא"ג	סה"כ לתשלום
פרטי חשבון עבור תאריכים:						
777	פסגה	01/12/22	31/12/22	-238.70	103.20	נא -246.34
778	גבע	4,731.00	4,772.10	-41.10	62.21	נא -25.57
779	שפל	10,965.20	11,508.10	-542.90	37.88	נא -205.65

מ - משרד 408 אביטובול אוליביה משה - 4 - 16193816

סוג תעריף	סוג צריכה	קריאה קודמת	קריאה נוכחית	סה"כ צריכה בקוט"ש	מחיר לקוט"ש בא"ג	סה"כ לתשלום
פרטי חשבון עבור תאריכים:						
777	פסגה	01/12/22	31/12/22	-115.70	103.20	נא -119.40
778	גבע	1,849.00	1,883.70	-34.70	62.21	נא -21.59
779	שפל	3,999.00	4,311.10	-312.10	37.88	נא -118.22

מ - משרד 509 תמיר א.ח.ד. נכסים (2003) בע"מ - 1 - 16193817

סוג תעריף	סוג צריכה	קריאה קודמת	קריאה נוכחית	סה"כ צריכה בקוט"ש	מחיר לקוט"ש בא"ג	סה"כ לתשלום
פרטי חשבון עבור תאריכים:						
777	פסגה	01/12/22	31/12/22	-38.10	103.20	נא -39.32
778	גבע	1,754.20	1,772.00	-17.80	62.21	נא -11.07
779	שפל	6,089.50	6,239.90	-150.40	37.88	נא -56.97

מ - משרד 510 פימה פק בע"מ - 2 - 16193817

סוג תעריף	סוג צריכה	קריאה קודמת	קריאה נוכחית	סה"כ צריכה בקוט"ש	מחיר לקוט"ש בא"ג	סה"כ לתשלום
פרטי חשבון עבור תאריכים:						
777	פסגה	01/12/22	31/12/22	-59.70	103.20	נא -61.61
778	גבע	2,287.40	2,310.30	-22.90	62.21	נא -14.25
779	שפל	10,712.50	11,011.40	-298.90	37.88	נא -113.22



מ - משרד 511 ד"ר איתי פניכל בע"מ - 3 - 16193817

סוג תעריף	סוג צריכה	קריאה קודמת	קריאה נוכחית	סה"כ צריכה בקוט"ש	מחיר לקוט"ש בא"ג	סה"כ לתשלום
פרטי חשבון עבור תאריכים:						
777	פסגה	01/12/22	31/12/22	-29.30	103.20	₪ -30.24
778	גבע	994.20	1,000.30	-6.10	62.21	₪ -3.79
779	שפל	3,052.90	3,206.80	-153.90	37.88	₪ -58.30

מ - משרד 512 כדורי יוסי מבנים טרומיים בע"מ - 4 - 16193817

סוג תעריף	סוג צריכה	קריאה קודמת	קריאה נוכחית	סה"כ צריכה בקוט"ש	מחיר לקוט"ש בא"ג	סה"כ לתשלום
פרטי חשבון עבור תאריכים:						
777	פסגה	01/12/22	31/12/22	-70.60	103.20	₪ -72.86
778	גבע	2,550.00	2,561.10	-11.10	62.21	₪ -6.91
779	שפל	5,427.80	5,610.20	-182.40	37.88	₪ -69.09

16193918 - 1 - 93918

סוג תעריף	סוג צריכה	קריאה קודמת	קריאה נוכחית	סה"כ צריכה בקוט"ש	מחיר לקוט"ש בא"ג	סה"כ לתשלום
פרטי חשבון עבור תאריכים:						
777	פסגה	01/12/22	31/12/22	-38.30	103.20	₪ -39.53
778	גבע	158.80	167.30	-8.50	62.21	₪ -5.29
779	שפל	280.50	419.50	-139.00	37.88	₪ -52.65

16193918 - 2 - 93918

סוג תעריף	סוג צריכה	קריאה קודמת	קריאה נוכחית	סה"כ צריכה בקוט"ש	מחיר לקוט"ש בא"ג	סה"כ לתשלום
פרטי חשבון עבור תאריכים:						
777	פסגה	01/12/22	31/12/22	-119.30	103.20	₪ -123.12
778	גבע	6,983.90	7,034.10	-50.20	62.21	₪ -31.23
779	שפל	16,417.60	17,016.70	-599.10	37.88	₪ -226.94

16193918 - 3 - 93918

סוג תעריף	סוג צריכה	קריאה קודמת	קריאה נוכחית	סה"כ צריכה בקוט"ש	מחיר לקוט"ש בא"ג	סה"כ לתשלום
פרטי חשבון עבור תאריכים:						
777	פסגה	01/12/22	31/12/22	-171.70	103.20	₪ -177.19
778	גבע	922.80	965.80	-43.00	62.21	₪ -26.75
779	שפל	1,831.80	2,311.20	-479.40	37.88	₪ -181.60



16193918 - 4 - 93918

סה"כ לתשלום	מחיר לקוט"ש בא"ג	סה"כ צריכה בקוט"ש	קריאה נוכחית	קריאה קודמת	סוג צריכה	סוג תעריף
			31/12/22	01/12/22	פרטי חשבון עבור תאריכים:	
₪ -58.20	103.20	-56.40	2,483.20	2,426.80	פסגה	777
₪ -11.20	62.21	-18.00	417.50	399.50	גבע	778
₪ -147.88	37.88	-390.40	1,125.20	734.80	שפל	779

מ - משרד 401 ויופוינט אחזקות בע"מ - 1 - 16225068

סה"כ לתשלום	מחיר לקוט"ש בא"ג	סה"כ צריכה בקוט"ש	קריאה נוכחית	קריאה קודמת	סוג צריכה	סוג תעריף
			31/12/22	01/12/22	פרטי חשבון עבור תאריכים:	
₪ -39.53	103.20	-38.30	6,644.30	6,606.00	פסגה	777
₪ -7.84	62.21	-12.60	1,758.90	1,746.30	גבע	778
₪ -80.08	37.88	-211.40	5,251.10	5,039.70	שפל	779

מ - משרד 402 לורן חלפון גלפז - 2 - 16225068

סה"כ לתשלום	מחיר לקוט"ש בא"ג	סה"כ צריכה בקוט"ש	קריאה נוכחית	קריאה קודמת	סוג צריכה	סוג תעריף
			31/12/22	01/12/22	פרטי חשבון עבור תאריכים:	
₪ 0.00	103.20	0.00	0.00	0.00	פסגה	777
₪ 0.00	62.21	0.00	0.00	0.00	גבע	778
₪ 0.00	37.88	0.00	0.00	0.00	שפל	779

מ - משרד 403 מרדכי חלפון גלפז - 3 - 16225068

סה"כ לתשלום	מחיר לקוט"ש בא"ג	סה"כ צריכה בקוט"ש	קריאה נוכחית	קריאה קודמת	סוג צריכה	סוג תעריף
			31/12/22	01/12/22	פרטי חשבון עבור תאריכים:	
₪ -419.92	103.20	-406.90	30,665.60	30,258.70	פסגה	777
₪ -88.96	62.21	-143.00	11,448.80	11,305.80	גבע	778
₪ -428.12	37.88	-1,130.20	28,264.20	27,134.00	שפל	779

מ - משרד 404 מלכה סמיאה - 4 - 16225068

סה"כ לתשלום	מחיר לקוט"ש בא"ג	סה"כ צריכה בקוט"ש	קריאה נוכחית	קריאה קודמת	סוג צריכה	סוג תעריף
			31/12/22	01/12/22	פרטי חשבון עבור תאריכים:	
₪ -107.74	103.20	-104.40	8,589.20	8,484.80	פסגה	777
₪ -20.53	62.21	-33.00	1,991.40	1,958.40	גבע	778
₪ -139.36	37.88	-367.90	5,257.80	4,889.90	שפל	779



שנאי 3 - 1 - 17312684

סוג תעריף	סוג צריכה	קריאה קודמת	קריאה נוכחית	סה"כ צריכה בקוט"ש	מחיר לקוט"ש בא"ג	סה"כ לתשלום
פרטי חשבון עבור תאריכים:			31/12/22	01/12/22		
777	פסגה	2,256,216.10	2,275,567.02	19,350.92	103.20	19,970.15 ₪
778	גבע	662,306.40	668,875.40	6,569.00	62.21	4,086.57 ₪
779	שפל	1,176,836.20	1,235,776.04	58,939.84	37.88	22,326.41 ₪

מ - משרד 417 טלרונ פתרונות מיחשוב בע"מ - 1 - 18017295

סוג תעריף	סוג צריכה	קריאה קודמת	קריאה נוכחית	סה"כ צריכה בקוט"ש	מחיר לקוט"ש בא"ג	סה"כ לתשלום
פרטי חשבון עבור תאריכים:			31/12/22	01/12/22		
777	פסגה	24,252.20	24,496.30	-244.10	103.20	-251.91 ₪
778	גבע	5,651.70	5,700.40	-48.70	62.21	-30.30 ₪
779	שפל	18,660.10	19,260.90	-600.80	37.88	-227.58 ₪

מ - משרד 418 פוריאן השקעות בע"מ - 2 - 18017295

סוג תעריף	סוג צריכה	קריאה קודמת	קריאה נוכחית	סה"כ צריכה בקוט"ש	מחיר לקוט"ש בא"ג	סה"כ לתשלום
פרטי חשבון עבור תאריכים:			31/12/22	01/12/22		
777	פסגה	16,369.70	16,509.10	-139.40	103.20	-143.86 ₪
778	גבע	3,906.70	3,918.40	-11.70	62.21	-7.28 ₪
779	שפל	12,807.60	13,163.00	-355.40	37.88	-134.63 ₪

מ - משרד 419 פוריאן השקעות בע"מ - 3 - 18017295

סוג תעריף	סוג צריכה	קריאה קודמת	קריאה נוכחית	סה"כ צריכה בקוט"ש	מחיר לקוט"ש בא"ג	סה"כ לתשלום
פרטי חשבון עבור תאריכים:			31/12/22	01/12/22		
777	פסגה	10,021.20	10,121.30	-100.10	103.20	-103.30 ₪
778	גבע	1,702.10	1,721.30	-19.20	62.21	-11.94 ₪
779	שפל	6,356.50	6,685.70	-329.20	37.88	-124.70 ₪

מ - משרד 420 קבוצת יושפה ג.ע. בע"מ - 4 - 18017295

סוג תעריף	סוג צריכה	קריאה קודמת	קריאה נוכחית	סה"כ צריכה בקוט"ש	מחיר לקוט"ש בא"ג	סה"כ לתשלום
פרטי חשבון עבור תאריכים:			31/12/22	01/12/22		
777	פסגה	7,847.90	7,923.20	-75.30	103.20	-77.71 ₪
778	גבע	1,240.80	1,264.60	-23.80	62.21	-14.81 ₪
779	שפל	4,659.00	4,966.20	-307.20	37.88	-116.37 ₪



מא - מפוח יניקת אויר שרותים משרדים/מגדל - 2 - 18017341

סוג תעריף	סוג צריכה	קריאה קודמת	קריאה נוכחית	סה"כ צריכה בקוט"ש	מחיר לקוט"ש בא"ג	סה"כ לתשלום
פרטי חשבון עבור תאריכים:						
777	פסגה	01/12/22	31/12/22	-292.10	103.20	₪ -301.45
778	גבע	11,346.95	11,405.80	-58.85	62.21	₪ -36.61
779	שפל	22,094.60	22,666.55	-571.95	37.88	₪ -216.65

מ - משרד 605 אברהם חימי ובניו נדל"ן בע"מ - 1 - 18040221

סוג תעריף	סוג צריכה	קריאה קודמת	קריאה נוכחית	סה"כ צריכה בקוט"ש	מחיר לקוט"ש בא"ג	סה"כ לתשלום
פרטי חשבון עבור תאריכים:						
777	פסגה	01/12/22	31/12/22	-22.70	103.20	₪ -23.43
778	גבע	1,022.20	1,029.60	-7.40	62.21	₪ -4.60
779	שפל	3,871.30	3,959.60	-88.30	37.88	₪ -33.45

מ - משרד 606 סיגל יוריסטה עצמון חברת עורכי דין - 2 - 18040221

סוג תעריף	סוג צריכה	קריאה קודמת	קריאה נוכחית	סה"כ צריכה בקוט"ש	מחיר לקוט"ש בא"ג	סה"כ לתשלום
פרטי חשבון עבור תאריכים:						
777	פסגה	01/12/22	31/12/22	-90.80	103.20	₪ -93.71
778	גבע	1,896.90	1,908.20	-11.30	62.21	₪ -7.03
779	שפל	4,391.00	4,607.40	-216.40	37.88	₪ -81.97

מ - משרד 607 סמארטן בע"מ - 3 - 18040221

סוג תעריף	סוג צריכה	קריאה קודמת	קריאה נוכחית	סה"כ צריכה בקוט"ש	מחיר לקוט"ש בא"ג	סה"כ לתשלום
פרטי חשבון עבור תאריכים:						
777	פסגה	01/12/22	31/12/22	-203.50	103.20	₪ -210.01
778	גבע	2,782.80	2,800.40	-17.60	62.21	₪ -10.95
779	שפל	6,613.00	6,943.60	-330.60	37.88	₪ -125.23

מ - משרד 608 ד"ר עובדיה ברוך בע"מ - 4 - 18040221

סוג תעריף	סוג צריכה	קריאה קודמת	קריאה נוכחית	סה"כ צריכה בקוט"ש	מחיר לקוט"ש בא"ג	סה"כ לתשלום
פרטי חשבון עבור תאריכים:						
777	פסגה	01/12/22	31/12/22	-41.20	103.20	₪ -42.52
778	גבע	982.70	984.20	-1.50	62.21	₪ -0.93
779	שפל	3,432.80	3,532.80	-100.00	37.88	₪ -37.88





סה"כ לדירה:

פסגה	גבע	שפל	סה"כ	שיא ביקוש
2,174.42	1,261.50	6,257.69	9,693.61	560.96
₪ 2,244.01	₪ 784.78	₪ 2,370.41	₪ 5,399.19	

סה"כ צריכה

סה"כ לתשלום

₪ 0.00	תשלום קבוע	
₪ 5,399.19	סה"כ לתשלום	לא כולל מע"מ





12/01/23 תאריך הפקדה:
 31/12/22 תאריך קריאה נוכחית:
 01/12/22 תאריך קריאה קודמת:

שם דייר: שגאי 3
 שם אתר: סוהו נתניה משרדים

לקוח/ה נכבד/ה, אנו מתכבדים להגיש את חישוב צריכת החשמל לתקופה 01/12/22 - 31/12/22:

שגאי 3 - 1 - 17312684(0x0)

סוג תעריף	סוג צריכה	קריאה קודמת	קריאה נוכחית	סה"כ צריכה בקוט"ש	מחיר לקוט"ש בא"ג	סה"כ לתשלום
		01/12/22	31/12/22	פרטי חשבון עבור תאריכים:		
777	פסגה	2,256,216.10	2,275,567.02	19,350.92	91.35	17,677.07 ₪
778	גבע	662,306.40	668,875.40	6,569.00	53.59	3,520.32 ₪
779	שפל	1,176,836.20	1,235,776.04	58,939.84	30.29	17,852.88 ₪

סה"כ לדייר:

פסגה	גבע	שפל	סה"כ	שיא ביקוש
19,350.92	6,569.00	58,939.84	84,859.76	560.96
17,677.07 ₪	3,520.32 ₪	17,852.88 ₪	39,050.27 ₪	

סה"כ צריכה
 סה"כ לתשלום

0.00 ₪	תשלום קבוע	
0.00 ₪	תשלום עבור גודל חיבור KVA (0x0)	
39,050.27 ₪	סה"כ לתשלום	לא כולל מע"מ





12/01/23

תאריך הפקדה:

שם דייר: שניא 3 מתח נמוך
שם אתר: סוהו נתניה משרדים

31/12/22

תאריך קריאה נוכחית:

01/12/22

תאריך קריאה קודמת:

לקוח/ה נכבד/ה, אנו מתכבדים להגיש את חישוב צריכת החשמל לתקופה 01/12/22 - 31/12/22:

שנאי 3 - 1 - 17312684(0x0)

סוג תעריף	סוג צריכה	קריאה קודמת	קריאה נוכחית	סה"כ צריכה בקוט"ש	מחיר לקוט"ש בא"ג	סה"כ לתשלום
		01/12/22	31/12/22			
777	פסגה	2,256,216.10	2,275,567.02	19,350.92	103.20	19,970.15 ₪
778	גבע	662,306.40	668,875.40	6,569.00	62.21	4,086.57 ₪
779	שפל	1,176,836.20	1,235,776.04	58,939.84	37.88	22,326.41 ₪

סה"כ לדיר:

פסגה	גבע	שפל	סה"כ	שיא ביקוש
19,350.92	6,569.00	58,939.84	84,859.76	560.96
19,970.15 ₪	4,086.57 ₪	22,326.41 ₪	46,383.14 ₪	

סה"כ צריכה

סה"כ לתשלום

0.00 ₪	תשלום קבוע	
0.00 ₪	תשלום עבור גודל חיבור בKVA (0x0)	
46,383.14 ₪	סה"כ לתשלום	לא כולל מע"מ

התפלגות חיוב בש"ח לפי תעו"ז

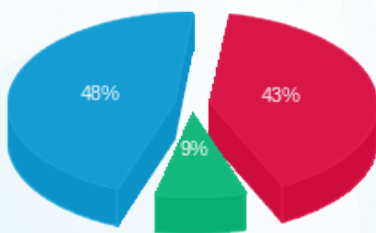

פסגה (19,970.15 ₪) 48%
גבע (4,086.57 ₪) 9%
שפל (22,326.41 ₪) 43%

הסטוריית צריכה בקוט"ש

