

12/01/23 תאריך הפקה:  
 31/12/22 תאריך קריאה נוכחית:  
 01/12/22 תאריך קריאה קודמת:

שם דייר: א.ד.פתרונות אולימפיה בע"מ  
 שם אתר: שמי בר תל חנן משרדים

לקוח/ה נכבד/ה, אנו מתכבדים להגיש את חישוב צריכת החשמל לתקופה 01/12/22 - 31/12/22:

א.ד.פתרונות אולימפיה בע"מ - 4 - 21055006(3x40)

סוג תעריף	סוג צריכה	קריאה קודמת	קריאה נוכחית	סה"כ צריכה בקוט"ש	מחיר לקוט"ש בא"ג	סה"כ לתשלום
פרטי חשבון עבור תאריכים:						
777	פסגה	01/12/22	31/12/22	54.80	103.20	56.55 ₪
778	גבע	773.00	788.15	15.15	62.21	9.42 ₪
779	שפל	466.60	727.70	261.10	37.88	98.90 ₪

סה"כ לדייר:

פסגה	גבע	שפל	סה"כ	שיא ביקוש
54.80	15.15	261.10	331.05	2.67
₪ 56.55	₪ 9.42	₪ 98.90	₪ 164.88	

סה"כ צריכה  
 סה"כ לתשלום

214.45 ₪	תשלום קבוע
7.45 ₪	תשלום עבור גודל חיבור בKVA (3x40)
386.79 ₪	סה"כ לתשלום
לא כולל מע"מ	



31122243093

התפלגות חיוב בש"ח לפי תעו"ז

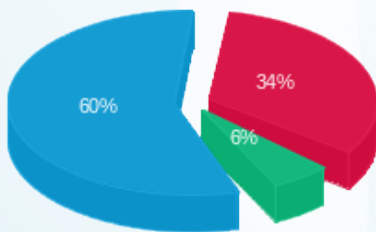

■ פסגה (₪ 56.55)  
 ■ גבע (₪ 9.42)  
 ■ שפל (₪ 98.90)

הסטוריית צריכה בקוט"ש

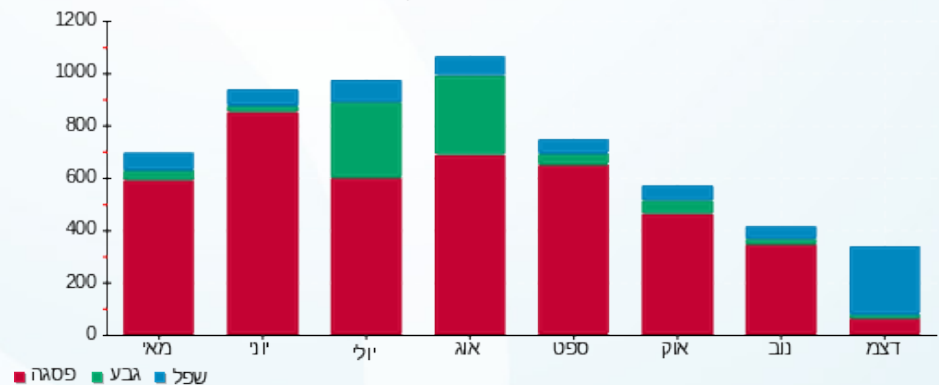



12/01/23

תאריך הפקדה:

31/12/22

תאריך קריאה נוכחית:

01/12/22

תאריך קריאה קודמת:

שם דייר: אבי גוטמן  
שם אתר: שמי בר תל חנן משרדים

לקוח/ה נכבד/ה, אנו מתכבדים להגיש את חישוב צריכת החשמל לתקופה 01/12/22 - 31/12/22:

אבי גוטמן - 3 - 20065463(3x63)

סוג תעריף	סוג צריכה	קריאה קודמת	קריאה נוכחית	סה"כ צריכה בקוט"ש	מחיר לקוט"ש בא"ג	סה"כ לתשלום
פרטי חשבון עבור תאריכים:						
777	פסגה	01/12/22	31/12/22	25.40	103.20	26.21 ₪
778	גבע	340.60	346.60	6.00	62.21	3.73 ₪
779	שפל	397.80	451.40	53.60	37.88	20.30 ₪

סה"כ לדייר:

פסגה	גבע	שפל	סה"כ	שיא ביקוש
25.40	6.00	53.60	85.00	0.87
26.21 ₪	3.73 ₪	20.30 ₪	50.25 ₪	

סה"כ צריכה  
סה"כ לתשלום

214.45 ₪	תשלום קבוע
11.74 ₪	תשלום עבור גודל חיבור בKVA (3x63)
276.44 ₪	סה"כ לתשלום
לא כולל מע"מ	



31122242914

התפלגות חיוב בש"ח לפי תעו"ז

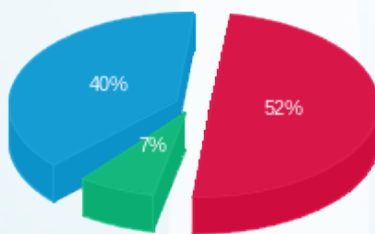

פסגה (26.21 ₪)  
גבע (3.73 ₪)  
שפל (20.30 ₪)

הסטוריית צריכה בקוט"ש

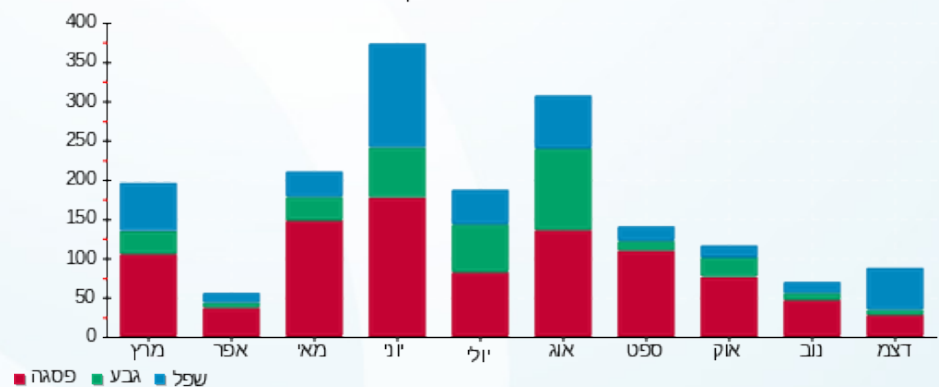



12/01/23 תאריך הפקה:  
 31/12/22 תאריך קריאה נוכחית:  
 01/12/22 תאריך קריאה קודמת:

**שם דייר:** איתן תקשורת  
**שם אתר:** שמי בר תל חנן משרדים

**לקוח/ה נכבד/ה, אנו מתכבדים להגיש את חישוב צריכת החשמל לתקופה 01/12/22 - 31/12/22:**

**איתן תקשורת - 1 - 1 - 00025116 (3x63)**

סוג תעריף	סוג צריכה	קריאה קודמת	קריאה נוכחית	סה"כ צריכה בקוט"ש	מחיר לקוט"ש בא"ג	סה"כ לתשלום
פרטי חשבון עבור תאריכים:			01/12/22	31/12/22		
777	פסגה	233,917.92	235,476.72	1,558.80	103.20	1,608.68 ₪
778	גבע	82,392.94	82,505.03	112.09	62.21	69.73 ₪
779	שפל	152,311.92	152,989.94	678.02	37.88	256.83 ₪

**איתן תקשורת - 2 - 5 - 00025118 (3x40)**

סוג תעריף	סוג צריכה	קריאה קודמת	קריאה נוכחית	סה"כ צריכה בקוט"ש	מחיר לקוט"ש בא"ג	סה"כ לתשלום
פרטי חשבון עבור תאריכים:			01/12/22	31/12/22		
777	פסגה	68,059.81	68,274.69	214.88	103.20	221.76 ₪
778	גבע	23,789.19	23,802.01	12.82	62.21	7.97 ₪
779	שפל	33,210.80	33,283.93	73.13	37.88	27.70 ₪

**איתן תקשורת - 2 - 15091172 (3x40)**

סוג תעריף	סוג צריכה	קריאה קודמת	קריאה נוכחית	סה"כ צריכה בקוט"ש	מחיר לקוט"ש בא"ג	סה"כ לתשלום
פרטי חשבון עבור תאריכים:			01/12/22	31/12/22		
777	פסגה	243.36	302.52	59.16	103.20	61.05 ₪
778	גבע	82.36	112.96	30.60	62.21	19.04 ₪
779	שפל	150.00	416.56	266.56	37.88	100.97 ₪

**סה"כ לדייר:**

פסגה	גבע	שפל	סה"כ	שיא ביקוש
1,832.84	155.51	1,017.71	3,006.07	12.99
1,891.49 ₪	96.74 ₪	385.51 ₪	2,373.75 ₪	

סה"כ צריכה  
 סה"כ לתשלום

214.45 ₪	<b>תשלום קבוע</b>	
26.65 ₪	<b>תשלום עבור גודל חיבור בKVA (3x143)</b>	
2,614.84 ₪	<b>סה"כ לתשלום</b>	<b>לא כולל מע"מ</b>





31122228752

התפלגות חיוב בש"ח לפי תעו"ז

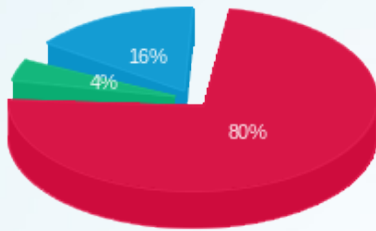

פסגה (1,891.49)  
גבע (96.74)  
שפל (385.51)

הסטוריית צריכה בקוט"ש

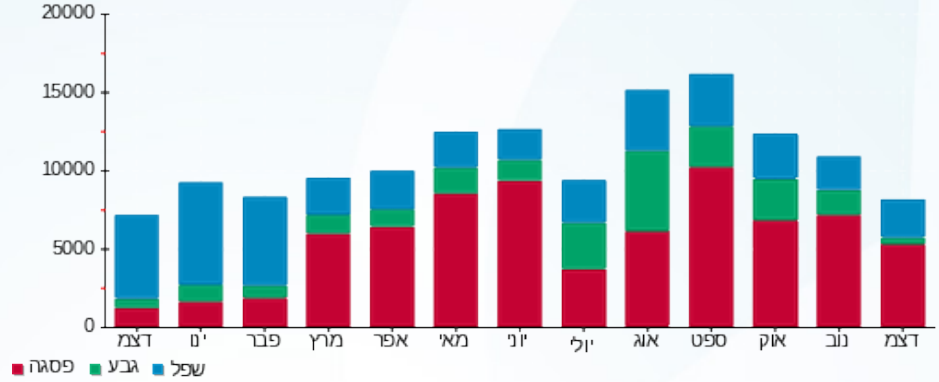



12/01/23

תאריך הפקדה:

שם דייר: בונה טל מהנדסים בע"מ

31/12/22

תאריך קריאה נוכחית:

שם אתר: שמי בר תל חנן משרדים

01/12/22

תאריך קריאה קודמת:

לקוח/ה נכבד/ה, אנו מתכבדים להגיש את חישוב צריכת החשמל לתקופה 01/12/22 - 31/12/22:

בונה טל מהנדסים בע"מ - 6 - 00025116(3x50)

סוג תעריף	סוג צריכה	קריאה קודמת	קריאה נוכחית	סה"כ צריכה בקוט"ש	מחיר לקוט"ש בא"ג	סה"כ לתשלום
פרטי חשבון עבור תאריכים:						
777	פסגה	01/12/22	31/12/22	182.99	103.20	188.84 ₪
778	גבע	25,470.35	25,475.62	5.27	62.21	3.28 ₪
779	שפל	25,733.69	25,804.58	70.89	37.88	26.85 ₪

סה"כ לדיר:

פסגה	גבע	שפל	סה"כ	שיא ביקוש
182.99	5.27	70.89	259.15	3.87
188.84 ₪	3.28 ₪	26.85 ₪	218.97 ₪	

סה"כ צריכה

סה"כ לתשלום

214.45 ₪	תשלום קבוע	
9.32 ₪	תשלום עבור גודל חיבור ב KVA (3x50)	
442.74 ₪	סה"כ לתשלום	לא כולל מע"מ



31122228701

התפלגות חיוב בש"ח לפי תעו"ז

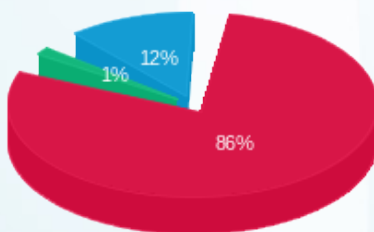

- פסגה (188.84 ₪) 86%
- גבע (3.28 ₪) 1%
- שפל (26.85 ₪) 12%

הסטוריית צריכה בקוט"ש

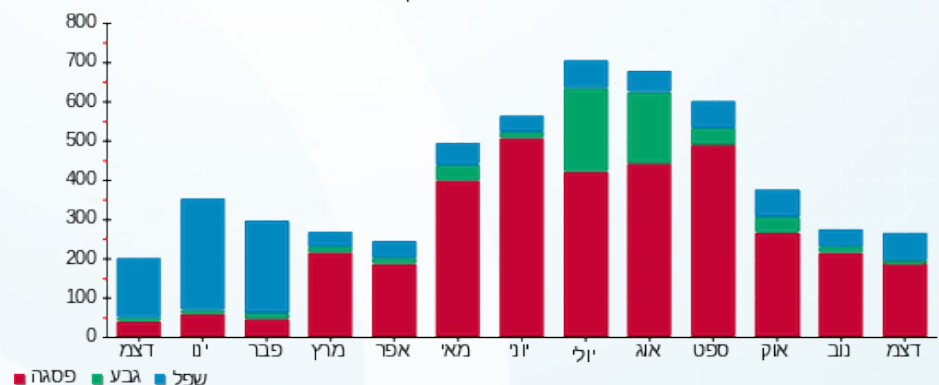



12/01/23 תאריך הפקה:  
 31/12/22 תאריך קריאה נוכחית:  
 01/12/22 תאריך קריאה קודמת:

**שם דייר:** גולדן נידל  
**שם אתר:** שמי בר תל חנן משרדים

**לקוח/ה נכבד/ה, אנו מתכבדים להגיש את חישוב צריכת החשמל לתקופה 01/12/22 - 31/12/22:**

**גולדן נידל - 2 - (0x0)21055200**

סה"כ לתשלום	מחיר לקוט"ש בא"ג	סה"כ צריכה בקוט"ש	קריאה נוכחית	קריאה קודמת	סוג צריכה	סוג תעריף
			31/12/22	01/12/22	פרטי חשבון עבור תאריכים:	
₪ 0.05	103.20	0.05	360.15	360.10	פסגה	777
₪ 0.00	62.21	0.00	35.55	35.55	גבע	778
₪ 7.54	37.88	19.90	47.90	28.00	שפל	779

**גולדן נידל - 4 - (3x40)21055200**

סה"כ לתשלום	מחיר לקוט"ש בא"ג	סה"כ צריכה בקוט"ש	קריאה נוכחית	קריאה קודמת	סוג צריכה	סוג תעריף
			31/12/22	01/12/22	פרטי חשבון עבור תאריכים:	
₪ 4.44	103.20	4.30	696.00	691.70	פסגה	777
₪ 0.37	62.21	0.60	97.70	97.10	גבע	778
₪ 13.26	37.88	35.00	70.30	35.30	שפל	779

**סה"כ לדייר:**

שיא ביקוש	סה"כ	שפל	גבע	פסגה
3.13	59.85	54.90	0.60	4.35
	₪ 25.66	₪ 20.80	₪ 0.37	₪ 4.49

סה"כ צריכה  
 סה"כ לתשלום

₪ 214.45	<b>תשלום קבוע</b>	
₪ 7.45	<b>תשלום עבור גודל חיבור בKVA (3x40)</b>	
₪ 247.56	<b>סה"כ לתשלום</b>	<b>לא כולל מע"מ</b>



**31122247225**





התפלגות חיוב בש"ח לפי תעו"ז

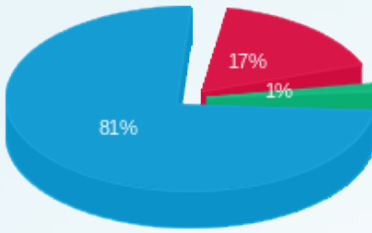

- פסגה (4.49 ש"ח)
- גבע (0.37 ש"ח)
- שפל (20.80 ש"ח)

הסטוריית צריכה בקוט"ש

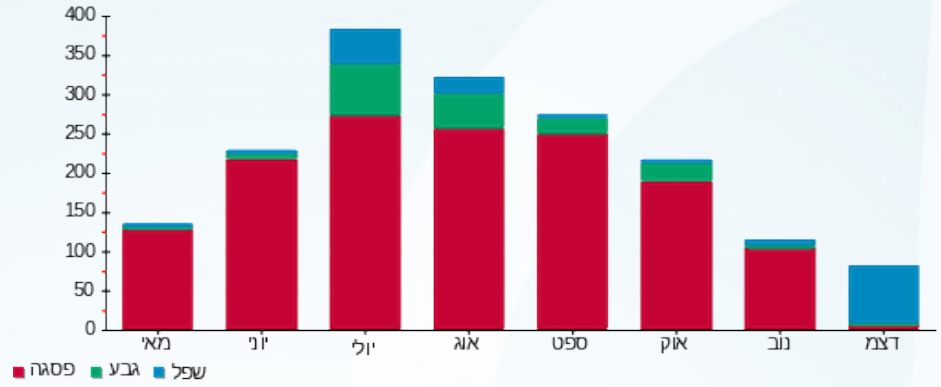



12/01/23 תאריך הפקה:  
 31/12/22 תאריך קריאה נוכחית:  
 01/12/22 תאריך קריאה קודמת:

שם דייר: גל אלמגור  
 שם אתר: שמי בר תל חנן משרדים

לקוח/ה נכבד/ה, אנו מתכבדים להגיש את חישוב צריכת החשמל לתקופה 01/12/22 - 31/12/22:

גל אלמגור סוכנות לביטוח - 3 - 00025118 (3x63)

סוג תעריף	סוג צריכה	קריאה קודמת	קריאה נוכחית	סה"כ צריכה בקוט"ש	מחיר לקוט"ש בא"ג	סה"כ לתשלום
פרטי חשבון עבור תאריכים:			01/12/22	31/12/22		
777	פסגה	385,955.99	387,604.32	1,648.33	103.20	1,701.07 ₪
778	גבע	116,492.42	116,555.61	63.19	62.21	39.31 ₪
779	שפל	141,949.30	142,379.59	430.28	37.88	162.99 ₪

גל אלמגור חדר 207 - 2 - 21055006 (3x40)

סוג תעריף	סוג צריכה	קריאה קודמת	קריאה נוכחית	סה"כ צריכה בקוט"ש	מחיר לקוט"ש בא"ג	סה"כ לתשלום
פרטי חשבון עבור תאריכים:			01/12/22	31/12/22		
777	פסגה	9,353.90	9,494.90	141.00	103.20	145.51 ₪
778	גבע	2,861.15	2,912.50	51.35	62.21	31.94 ₪
779	שפל	1,472.50	2,060.90	588.40	37.88	222.89 ₪

סה"כ לדייר:

פסגה	גבע	שפל	סה"כ	שיא ביקוש
1,789.33	114.54	1,018.68	2,922.55	11.89
1,846.58 ₪	71.26 ₪	385.88 ₪	2,303.72 ₪	

סה"כ צריכה  
 סה"כ לתשלום

214.45 ₪	תשלום קבוע	
19.19 ₪	תשלום עבור גודל חיבור ב KVA (3x103)	
2,537.36 ₪	סה"כ לתשלום	לא כולל מע"מ



31122228753





התפלגות חיוב בש"ח לפי תעו"ז

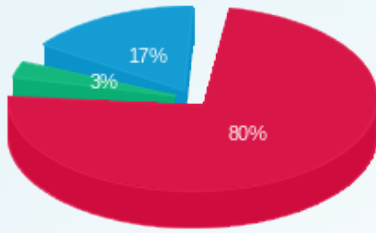

פסגה (ש"ח 1,846.58)  
 גבע (ש"ח 71.26)  
 שפל (ש"ח 385.88)

הסטוריית צריכה בקוט"ש

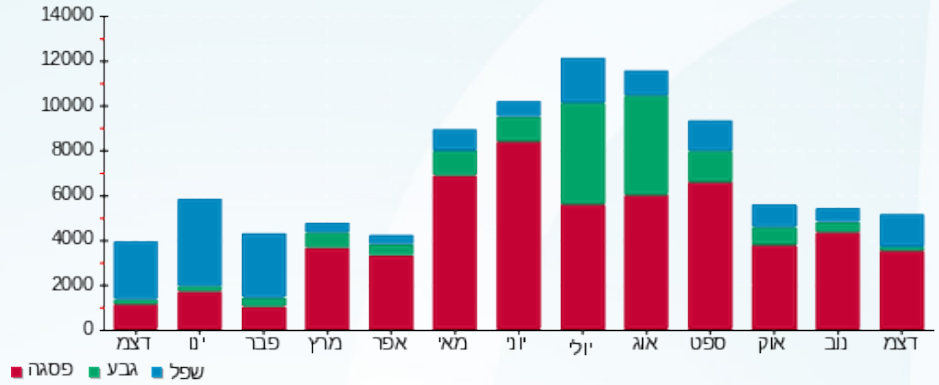



12/01/23

תאריך הפקדה:

31/12/22

תאריך קריאה נוכחית:

01/12/22

תאריך קריאה קודמת:

שם דייר: גרויסמן סבטלנה  
שם אתר: שמי בר תל חנן משרדים

לקוח/ה נכבד/ה, אנו מתכבדים להגיש את חישוב צריכת החשמל לתקופה 01/12/22 - 31/12/22:

גרויסמן סבטלנה - 8 - 00025116(3x40)

סוג תעריף	סוג צריכה	קריאה קודמת	קריאה נוכחית	סה"כ צריכה בקוט"ש	מחיר לקוט"ש בא"ג	סה"כ לתשלום
פרטי חשבון עבור תאריכים:						
777	פסגה	01/12/22	31/12/22	45.77	103.20	47.23 ₪
778	גבע	6,366.16	6,367.97	1.81	62.21	1.13 ₪
779	שפל	5,107.77	5,115.60	7.83	37.88	2.97 ₪

סה"כ לדייר:

פסגה	גבע	שפל	סה"כ	שיא ביקוש
45.77	1.81	7.83	55.41	2.30
47.23 ₪	1.13 ₪	2.97 ₪	51.33 ₪	

סה"כ צריכה  
סה"כ לתשלום

50.00 ₪	תשלום קבוע	
7.45 ₪	תשלום עבור גודל חיבור בKVA (3x40)	
108.78 ₪	סה"כ לתשלום	לא כולל מע"מ



31122228703

התפלגות חיוב בש"ח לפי תעו"ז

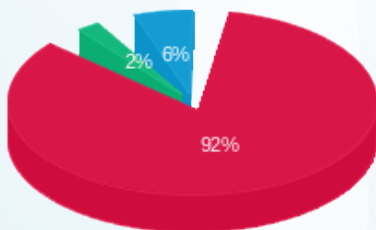

פסגה (47.23 ₪)  
גבע (1.13 ₪)  
שפל (2.97 ₪)

הסטוריית צריכה בקוט"ש

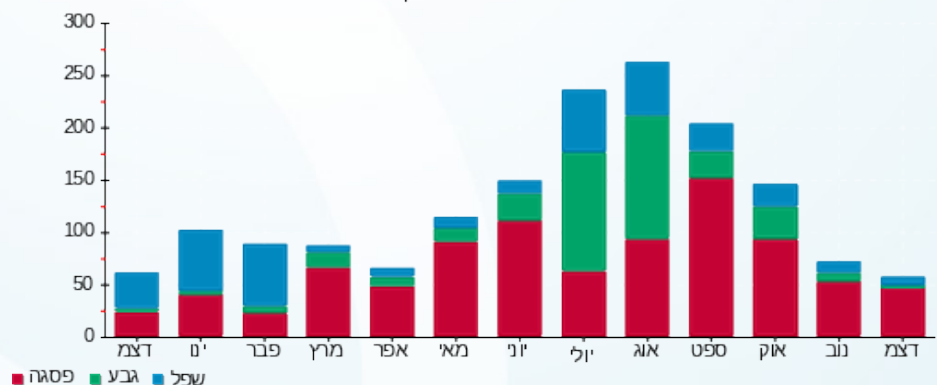



12/01/23 תאריך הפקה:  
 31/12/22 תאריך קריאה נוכחית:  
 01/12/22 תאריך קריאה קודמת:

**שם דייר:** דיגיטל סיסטמס  
**שם אתר:** שמי בר תל חנן משרדים

**לקוח/ה נכבד/ה, אנו מתכבדים להגיש את חישוב צריכת החשמל לתקופה 01/12/22 - 31/12/22:**

**דיגיטל סיסטמס - 2 - (3x25)19093319**

סוג תעריף	סוג צריכה	קריאה קודמת	קריאה נוכחית	סה"כ צריכה בקוט"ש	מחיר לקוט"ש בא"ג	סה"כ לתשלום
פרטי חשבון עבור תאריכים:			01/12/22	31/12/22		
777	פסגה	31.04	31.84	0.80	103.20	0.83 ₪
778	גבע	4.16	4.28	0.12	62.21	0.07 ₪
779	שפל	11.26	36.36	25.10	37.88	9.51 ₪

**דיגיטל סיסטמס - 3 - (3x25)19093319**

סוג תעריף	סוג צריכה	קריאה קודמת	קריאה נוכחית	סה"כ צריכה בקוט"ש	מחיר לקוט"ש בא"ג	סה"כ לתשלום
פרטי חשבון עבור תאריכים:			01/12/22	31/12/22		
777	פסגה	35.04	35.92	0.88	103.20	0.91 ₪
778	גבע	13.08	13.16	0.08	62.21	0.05 ₪
779	שפל	28.28	53.22	24.94	37.88	9.45 ₪

**סה"כ לדייר:**

פסגה	גבע	שפל	סה"כ	שיא ביקוש
1.68	0.20	50.04	51.92	1.21
1.73 ₪	0.12 ₪	18.96 ₪	20.81 ₪	

סה"כ צריכה

סה"כ לתשלום

214.45 ₪	<b>תשלום קבוע</b>	
9.32 ₪	<b>תשלום עבור גודל חיבור ב KVA (3x50)</b>	
244.58 ₪	<b>סה"כ לתשלום</b>	<b>לא כולל מע"מ</b>



**31122249646**





התפלגות חיוב בש"ח לפי תעו"ז

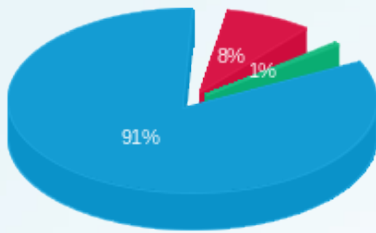

■ פסגה (1.73 ש"ח)  
■ גבע (0.12 ש"ח)  
■ שפל (18.96 ש"ח)

הסטוריית צריכה בקוט"ש

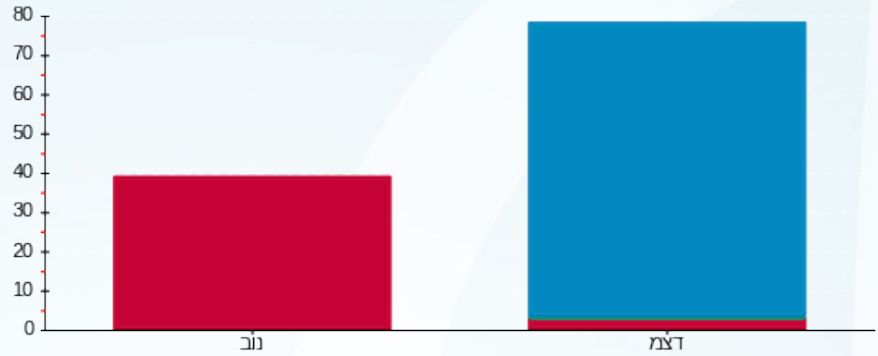

■ פסגה ■ גבע ■ שפל





12/01/23

תאריך הפקדה:

שם דייר: דיקלה חברה לביטוח  
שם אתר: שמי בר תל חנן משרדים

31/12/22

תאריך קריאה נוכחית:

01/12/22

תאריך קריאה קודמת:

לקוח/ה נכבד/ה, אנו מתכבדים להגיש את חישוב צריכת החשמל לתקופה 01/12/22 - 31/12/22:

דיקלה חברה לביטוח - 5 - 00025036(3x630)

סוג תעריף	סוג צריכה	קריאה קודמת	קריאה נוכחית	סה"כ צריכה בקוט"ש	מחיר לקוט"ש בא"ג	סה"כ לתשלום
		01/12/22	31/12/22	פרטי חשבון עבור תאריכים:		
777	פסגה	1,905,033.04	1,910,646.82	5,613.79	103.20	5,793.43 ₪
778	גבע	692,940.74	693,975.64	1,034.89	62.21	643.81 ₪
779	שפל	1,415,590.89	1,427,306.39	11,715.50	37.88	4,437.83 ₪

סה"כ לדייר:

פסגה	גבע	שפל	סה"כ	שיא ביקוש
5,613.79	1,034.89	11,715.50	18,364.18	
5,793.43 ₪	643.81 ₪	4,437.83 ₪	10,875.07 ₪	

סה"כ צריכה

סה"כ לתשלום

214.45 ₪	תשלום קבוע	
117.40 ₪	תשלום עבור גודל חיבור בKVA (3x630)	
11,206.92 ₪	סה"כ לתשלום	לא כולל מע"מ



31122228694

התפלגות חיוב בש"ח לפי תע"ז

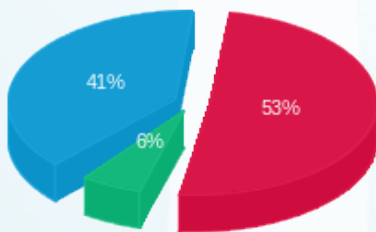

פסגה (5,793.43 ₪) ■  
גבע (643.81 ₪) ■  
שפל (4,437.83 ₪) ■

הסטוריית צריכה בקוט"ש

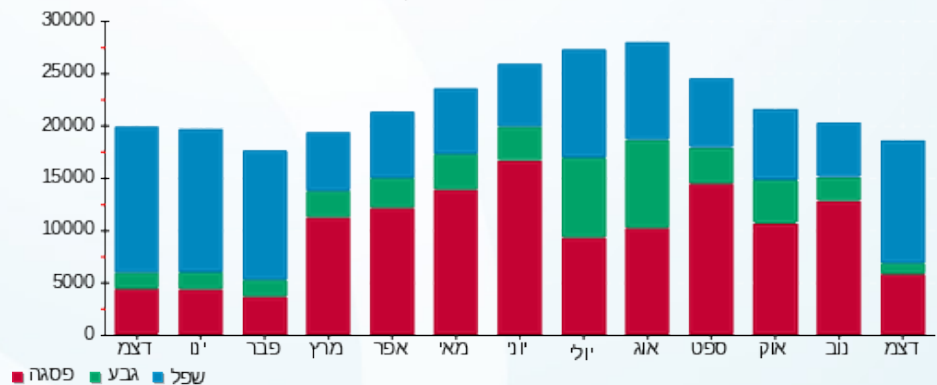

12/01/23 תאריך הפקה:  
 31/12/22 תאריך קריאה נוכחית:  
 01/12/22 תאריך קריאה קודמת:

שם דייר: דרילטק  
 שם אתר: שמי בר תל חנן משרדים

לקוח/ה נכבד/ה, אנו מתכבדים להגיש את חישוב צריכת החשמל לתקופה 01/12/22 - 31/12/22:

דרילטק - 7 - 00025116 (3x50)

סוג תעריף	סוג צריכה	קריאה קודמת	קריאה נוכחית	סה"כ צריכה בקוט"ש	מחיר לקוט"ש בא"ג	סה"כ לתשלום
		01/12/22	31/12/22			
777	פסגה	170,846.34	171,187.27	340.93	103.20	351.84 ₪
778	גבע	63,105.35	63,116.16	10.81	62.21	6.72 ₪
779	שפל	54,876.01	54,994.61	118.60	37.88	44.93 ₪

סה"כ לדייר:

פסגה	גבע	שפל	סה"כ	שיא ביקוש
340.93	10.81	118.60	470.34	5.95
₪ 351.84	₪ 6.72	₪ 44.93	₪ 403.49	

סה"כ צריכה  
 סה"כ לתשלום

214.45 ₪	תשלום קבוע	
9.32 ₪	תשלום עבור גודל חיבור בKVA (3x50)	
627.25 ₪	סה"כ לתשלום	לא כולל מע"מ



31122243036

התפלגות חיוב בש"ח לפי תעו"ז

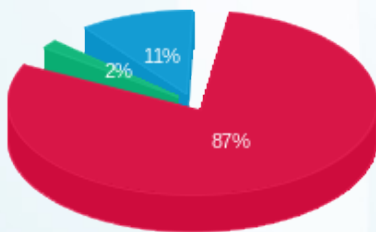

פסגה (₪ 351.84)  
 גבע (₪ 6.72)  
 שפל (₪ 44.93)

הסטוריית צריכה בקוט"ש

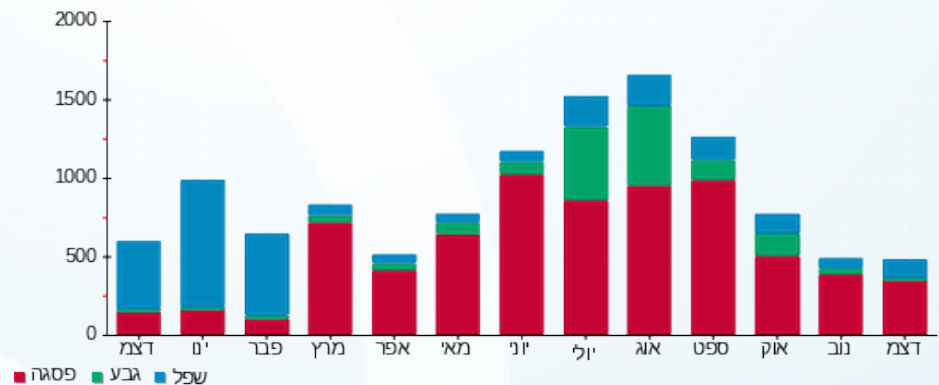



12/01/23 תאריך הפקדה:  
 31/12/22 תאריך קריאה נוכחית:  
 01/12/22 תאריך קריאה קודמת:

שם דייר: הראל טכנולוגיות מידע בעמ  
 שם אתר: שמי בר תל חנן משרדים

לקוח/ה נכבד/ה, אנו מתכבדים להגיש את חישוב צריכת החשמל לתקופה 01/12/22 - 31/12/22:

הראל טכנולוגיות מידע בעמ - 2 - (3x40)21055393

סוג תעריף	סוג צריכה	קריאה קודמת	קריאה נוכחית	סה"כ צריכה בקוט"ש	מחיר לקוט"ש בא"ג	סה"כ לתשלום
פרטי חשבון עבור תאריכים:						
777	פסגה	01/12/22	31/12/22	55.60	103.20	57.38 ₪
778	גבע	1,703.40	1,730.25	26.85	62.21	16.70 ₪
779	שפל	2,514.65	2,776.50	261.85	37.88	99.19 ₪

סה"כ לדייר:

פסגה	גבע	שפל	סה"כ	שיא ביקוש
55.60	26.85	261.85	344.30	3.08
₪ 57.38	₪ 16.70	₪ 99.19	₪ 173.27	

סה"כ צריכה  
 סה"כ לתשלום

214.45 ₪	תשלום קבוע	
7.45 ₪	תשלום עבור גודל חיבור בKVA (3x40)	
395.18 ₪	סה"כ לתשלום	לא כולל מע"מ



31122228717

התפלגות חיוב בש"ח לפי תעו"ז

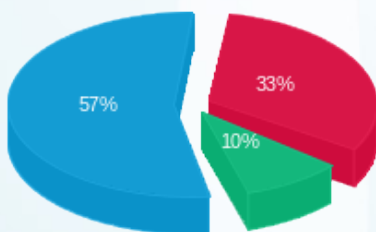

פסגה (₪ 57.38)  
 גבע (₪ 16.70)  
 שפל (₪ 99.19)

הסטוריית צריכה בקוט"ש

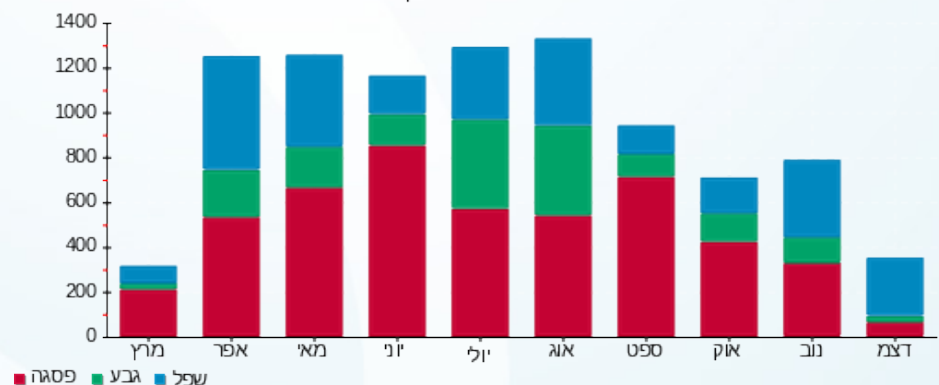



12/01/23 תאריך הפקה:  
 31/12/22 תאריך קריאה נוכחית:  
 01/12/22 תאריך קריאה קודמת:

שם דייר: חברת או.אס.אר אלקטרוניקס בע"מ  
 שם אתר: שמי בר תל חנן משרדים

לקוח/ה נכבד/ה, אנו מתכבדים להגיש את חישוב צריכת החשמל לתקופה 01/12/22 - 31/12/22:

חברת או.אס.אר אלקטרוניקס בע"מ נכס 206 - 3 - 21055006(3x63)

סוג תעריף	סוג צריכה	קריאה קודמת	קריאה נוכחית	סה"כ צריכה בקוט"ש	מחיר לקוט"ש בא"ג	סה"כ לתשלום
פרטי חשבון עבור תאריכים:						
777	פסגה	01/12/22	31/12/22	47.40	103.20	48.92 ₪
778	גבע	271.40	295.20	23.80	62.21	14.81 ₪
779	שפל	674.20	855.00	180.80	37.88	68.49 ₪

חברת או.אס.אר אלקטרוניקס בע"מ נכס 208 - 1 - 21055200(3x63)

סוג תעריף	סוג צריכה	קריאה קודמת	קריאה נוכחית	סה"כ צריכה בקוט"ש	מחיר לקוט"ש בא"ג	סה"כ לתשלום
פרטי חשבון עבור תאריכים:						
777	פסגה	01/12/22	31/12/22	357.40	103.20	368.84 ₪
778	גבע	3,401.90	3,497.80	95.90	62.21	59.66 ₪
779	שפל	3,201.00	4,098.60	897.60	37.88	340.01 ₪

סה"כ לדירה:

פסגה	גבע	שפל	סה"כ	שיא ביקוש
404.80	119.70	1,078.40	1,602.90	65.75
417.75 ₪	74.47 ₪	408.50 ₪	900.72 ₪	

סה"כ צריכה

סה"כ לתשלום

214.45 ₪	תשלום קבוע	
23.48 ₪	תשלום עבור גודל חיבור בKVA (3x126)	
1,138.65 ₪	סה"כ לתשלום	לא כולל מע"מ



31122228756





התפלגות חיוב בש"ח לפי תעו"ז

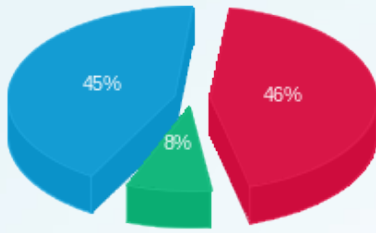

■ פסגה (417.75 ש"ח)  
■ גבע (74.47 ש"ח)  
■ שפל (408.50 ש"ח)

הסטוריית צריכה בקוט"ש

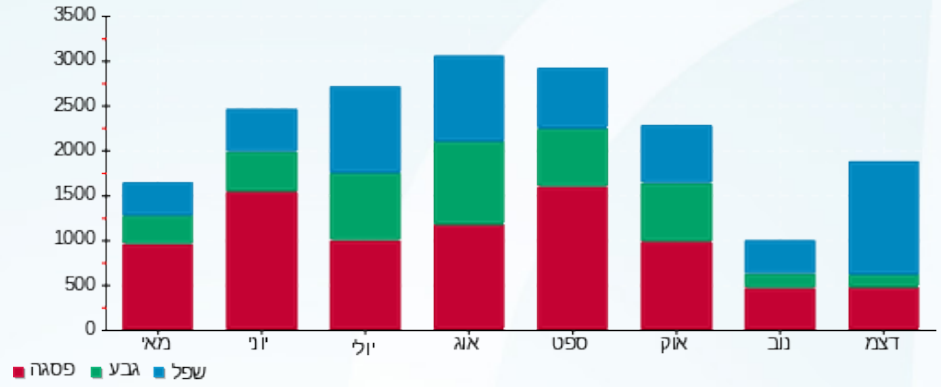

12/01/23 תאריך הפקה:  
 31/12/22 תאריך קריאה נוכחי:  
 01/12/22 תאריך קריאה קודמת:

שם דייר: חיים אזולאי  
 שם אתר: שמי בר תל חנן משרדים  
 תאריך כניסה: 04/12/22

לקוח/ה נכבד/ה, אנו מתכבדים להגיש את חישוב צריכת החשמל לתקופה 04/12/22 - 31/12/22:

חיים אזולאי - 1 - 19093319(3x25)

סוג תעריף	סוג צריכה	קריאה קודמת	קריאה נוכחית	סה"כ צריכה בקוט"ש	מחיר לקוט"ש בא"ג	סה"כ לתשלום
			31/12/22	04/12/22	פרטי חשבון עבור תאריכים:	
777	פסגה	14.32	15.22	0.90	103.20	0.93 ₪
778	גבע	2.64	3.12	0.48	62.21	0.30 ₪
779	שפל	5.76	11.70	5.94	37.88	2.25 ₪

סה"כ לדייר:

פסגה	גבע	שפל	סה"כ	שיא ביקוש
0.90	0.48	5.94	7.32	0.76
0.93 ₪	0.30 ₪	2.25 ₪	3.48 ₪	

סה"כ צריכה  
 סה"כ לתשלום

214.45 ₪	תשלום קבוע	
4.21 ₪	תשלום עבור גודל חיבור בKVA (3x25)	
222.14 ₪	סה"כ לתשלום	לא כולל מע"מ



31122250788

התפלגות חיוב בש"ח לפי תעו"ז

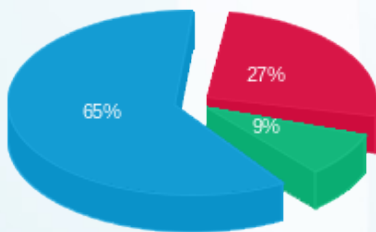

פסגה (0.93 ₪) ■  
 גבע (0.30 ₪) ■  
 שפל (2.25 ₪) ■

הסטוריית צריכה בקוט"ש

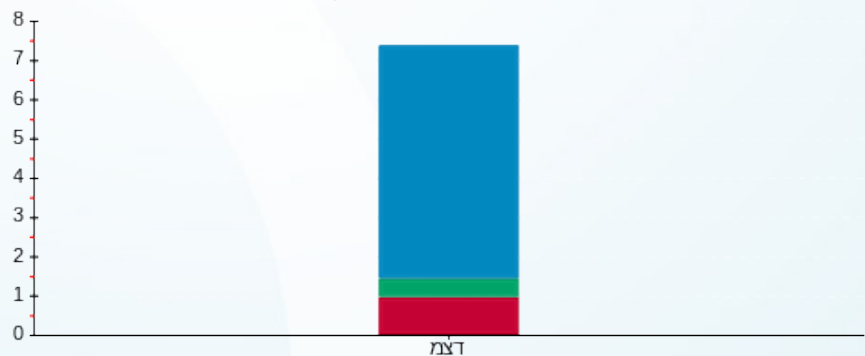

פסגה ■ גבע ■ שפל



12/01/23 תאריך הפקה:  
 31/12/22 תאריך קריאה נוכחית:  
 01/12/22 תאריך קריאה קודמת:

שם דייר: יוניידט סוכנות לביטוח  
 שם אתר: שמי בר תל חנן משרדים

לקוח/ה נכבד/ה, אנו מתכבדים להגיש את חישוב צריכת החשמל לתקופה 01/12/22 - 31/12/22:

יוניידט סוכנות לביטוח - 5 - 00025116(3x80)

סוג תעריף	סוג צריכה	קריאה קודמת	קריאה נוכחית	סה"כ צריכה בקוט"ש	מחיר לקוט"ש בא"ג	סה"כ לתשלום
		01/12/22	31/12/22			
777	פסגה	109,174.57	109,711.50	536.93	103.20	554.12 ₪
778	גבע	30,153.11	30,169.75	16.65	62.21	10.36 ₪
779	שפל	57,925.05	58,092.42	167.36	37.88	63.40 ₪

סה"כ לדייר:

פסגה	גבע	שפל	סה"כ	שיא ביקוש
536.93	16.65	167.36	720.94	5.18
554.12 ₪	10.36 ₪	63.40 ₪	627.87 ₪	

סה"כ צריכה  
 סה"כ לתשלום

214.45 ₪	תשלום קבוע	
14.91 ₪	תשלום עבור גודל חיבור בKVA (3x80)	
857.23 ₪	סה"כ לתשלום	לא כולל מע"מ



31122243883

התפלגות חיוב בש"ח לפי תעו"ז

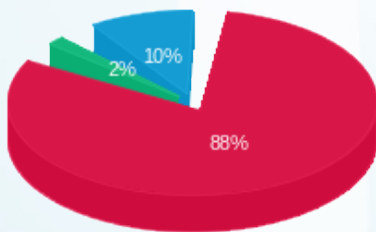

פסגה (554.12 ₪) 88%  
 גבע (10.36 ₪) 10%  
 שפל (63.40 ₪) 2%

הסטוריית צריכה בקוט"ש

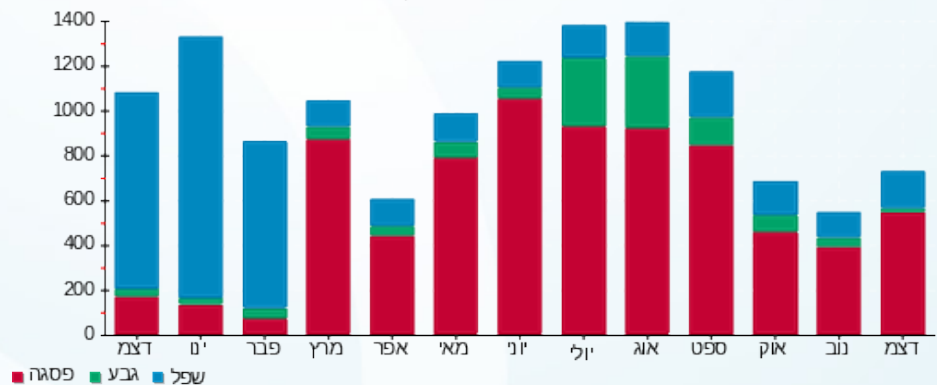



12/01/23

תאריך הפקדה:

שם דייר: מוטי לוי משרד מרפאה  
שם אתר: שמי בר תל חנן משרדים

31/12/22

תאריך קריאה נוכחית:

01/12/22

תאריך קריאה קודמת:

לקוח/ה נכבד/ה, אנו מתכבדים להגיש את חישוב צריכת החשמל לתקופה 01/12/22 - 31/12/22:

מוטי לוי משרד מרפאה - 6 - 00025118(3x63)

סוג תעריף	סוג צריכה	קריאה קודמת	קריאה נוכחית	סה"כ צריכה בקוט"ש	מחיר לקוט"ש בא"ג	סה"כ לתשלום
		01/12/22	31/12/22			
777	פסגה	150,480.78	150,936.52	455.75	103.20	470.33 ₪
778	גבע	37,815.35	37,840.62	25.26	62.21	15.72 ₪
779	שפל	34,524.38	34,664.55	140.17	37.88	53.10 ₪

סה"כ לדיר:

פסגה	גבע	שפל	סה"כ	שיא ביקוש
455.75	25.26	140.17	621.18	8.23
470.33 ₪	15.72 ₪	53.10 ₪	539.15 ₪	

סה"כ צריכה

סה"כ לתשלום

214.45 ₪	תשלום קבוע	
11.74 ₪	תשלום עבור גודל חיבור בKVA (3x63)	
765.34 ₪	סה"כ לתשלום	לא כולל מע"מ



31122228710

התפלגות חיוב בש"ח לפי תעו"ז

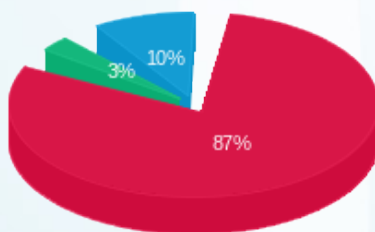

■ פסגה (470.33 ₪)  
■ גבע (15.72 ₪)  
■ שפל (53.10 ₪)

הסטוריית צריכה בקוט"ש

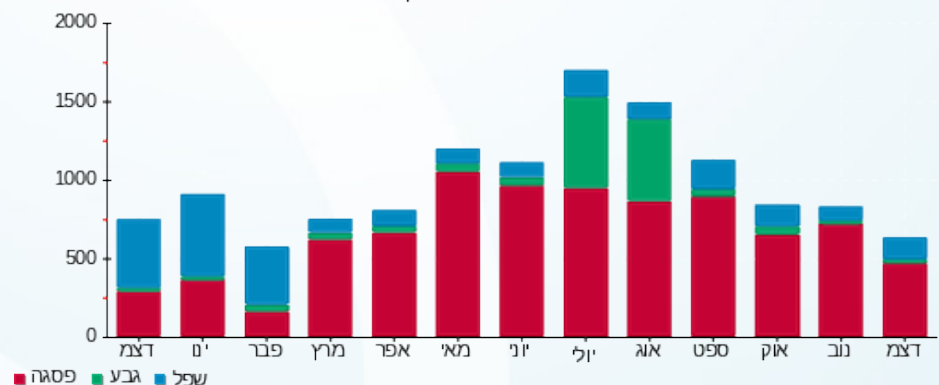



12/01/23

תאריך הפקה:

שם דייר: מרין ונטורס אינטרנשיונל

31/12/22

תאריך קריאה נוכחית:

שם אתר: שמי בר תל חנן משרדים

01/12/22

תאריך קריאה קודמת:

לקוח/ה נכבד/ה, אנו מתכבדים להגיש את חישוב צריכת החשמל לתקופה 01/12/22 - 31/12/22:

מרין ונטורס אינטרנשיונל - 4 - 21055393(3x40)

סוג תעריף	סוג צריכה	קריאה קודמת	קריאה נוכחית	סה"כ צריכה בקוט"ש	מחיר לקוט"ש בא"ג	סה"כ לתשלום
פרטי חשבון עבור תאריכים:						
777	פסגה	01/12/22	31/12/22	2,912.05	103.20	68.83 ₪
778	גבע	509.40	540.85	31.45	62.21	19.57 ₪
779	שפל	1,088.95	1,408.10	319.15	37.88	120.89 ₪

סה"כ לדייר:

פסגה	גבע	שפל	סה"כ	שיא ביקוש
66.70	31.45	319.15	417.30	9.36
68.83 ₪	19.57 ₪	120.89 ₪	209.29 ₪	

סה"כ צריכה

סה"כ לתשלום

214.45 ₪	תשלום קבוע	
7.45 ₪	תשלום עבור גודל חיבור בKVA (3x40)	
431.20 ₪	סה"כ לתשלום	לא כולל מע"מ



31122228719

התפלגות חיוב בש"ח לפי תעו"ז

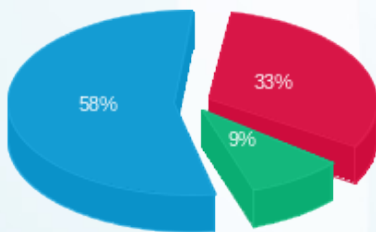

פסגה (68.83 ₪)  
גבע (19.57 ₪)  
שפל (120.89 ₪)

הסטוריית צריכה בקוט"ש

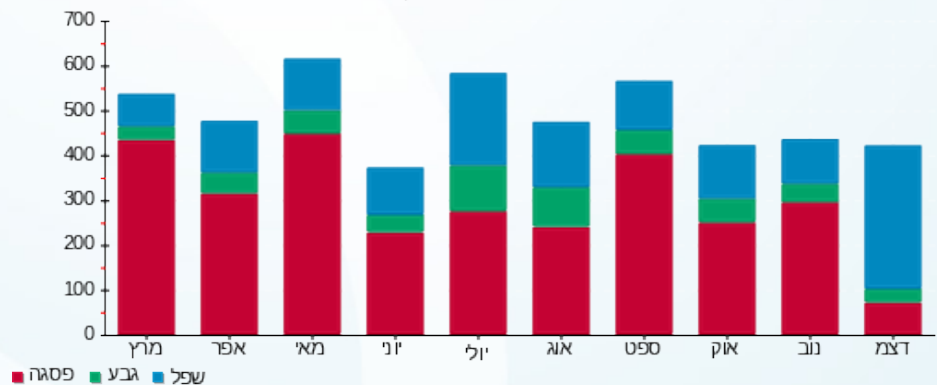



12/01/23

תאריך הפקה:

שם דייר: מרכז הכירופרקטיקה / תלחמי

31/12/22

תאריך קריאה נוכחי:

שם אתר: שמי בר תל חנן משרדים

01/12/22

תאריך קריאה קודמת:

לקוח/ה נכבד/ה, אנו מתכבדים להגיש את חישוב צריכת החשמל לתקופה 01/12/22 - 31/12/22:

מרכז הכירופרקטיקה / תלחמי - 2 - (3x40)00025118

סוג תעריף	סוג צריכה	קריאה קודמת	קריאה נוכחית	סה"כ צריכה בקוט"ש	מחיר לקוט"ש בא"ג	סה"כ לתשלום
פרטי חשבון עבור תאריכים:						
777	פסגה	01/12/22	31/12/22	708.36	103.20	731.03 ₪
778	גבע	35,548.48	35,583.41	34.93	62.21	21.73 ₪
779	שפל	57,571.59	57,777.63	206.03	37.88	78.04 ₪

סה"כ לדייר:

פסגה	גבע	שפל	סה"כ	שיא ביקוש
708.36	34.93	206.03	949.33	6.56
731.03 ₪	21.73 ₪	78.04 ₪	830.81 ₪	

סה"כ צריכה

סה"כ לתשלום

214.45 ₪	תשלום קבוע	
7.45 ₪	תשלום עבור גודל חיבור בKVA (3x40)	
1,052.71 ₪	סה"כ לתשלום	לא כולל מע"מ



31122228705

התפלגות חיוב בש"ח לפי תעו"ז

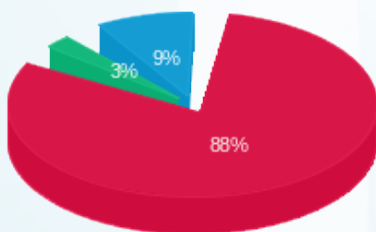

פסגה (731.03 ₪)  
גבע (21.73 ₪)  
שפל (78.04 ₪)

הסטוריית צריכה בקוט"ש

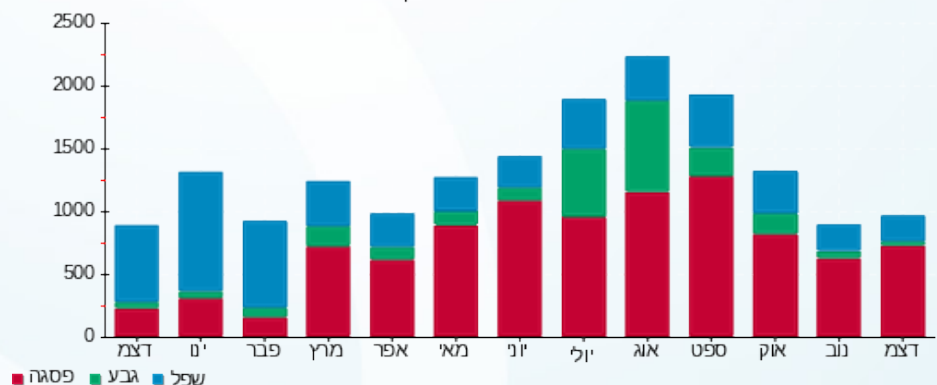



12/01/23

תאריך הפקה:

שם דייר: משה להב הנדסה בע"מ

31/12/22

תאריך קריאה נוכחית:

שם אתר: שמי בר תל חנן משרדים

01/12/22

תאריך קריאה קודמת:

לקוח/ה נכבד/ה, אנו מתכבדים להגיש את חישוב צריכת החשמל לתקופה 01/12/22 - 31/12/22:

משה להב הנדסה בע"מ - 1 - 20065463(3x40)

סוג תעריף	סוג צריכה	קריאה קודמת	קריאה נוכחית	סה"כ צריכה בקוט"ש	מחיר לקוט"ש בא"ג	סה"כ לתשלום
פרטי חשבון עבור תאריכים:						
777	פסגה	01/12/22	31/12/22	68.20	103.20	70.38 ₪
778	גבע	1,331.60	1,371.70	40.10	62.21	24.95 ₪
779	שפל	1,212.75	1,610.95	398.20	37.88	150.84 ₪

סה"כ לדייר:

פסגה	גבע	שפל	סה"כ	שיא ביקוש
68.20	40.10	398.20	506.50	9.21
70.38 ₪	24.95 ₪	150.84 ₪	246.17 ₪	

סה"כ צריכה

סה"כ לתשלום

214.45 ₪	תשלום קבוע	
7.45 ₪	תשלום עבור גודל חיבור בKVA (3x40)	
468.07 ₪	סה"כ לתשלום	לא כולל מע"מ



31122244551

התפלגות חיוב בש"ח לפי תעו"ז

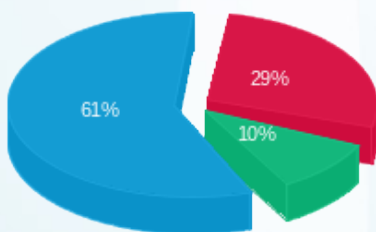

פסגה (70.38 ₪) ■  
גבע (24.95 ₪) ■  
שפל (150.84 ₪) ■

הסטוריית צריכה בקוט"ש

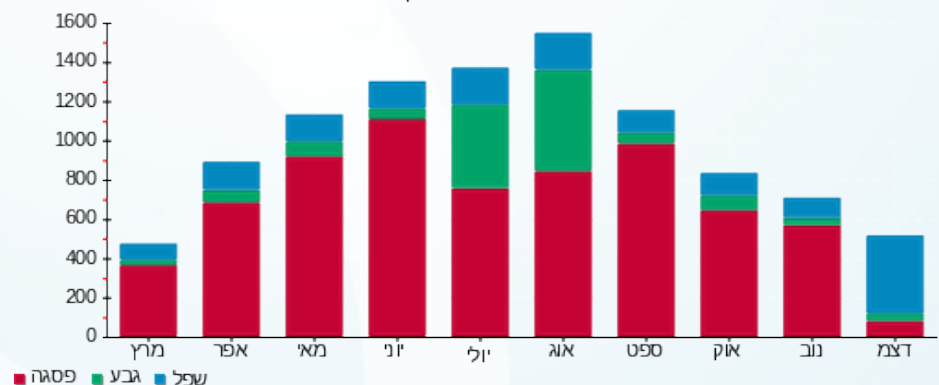



12/01/23

תאריך הפקדה:

שם דייר: נטו מערכי שיווק ומכירה  
שם אתר: שמי בר תל חנן משרדים

31/12/22

תאריך קריאה נוכחית:

01/12/22

תאריך קריאה קודמת:

לקוח/ה נכבד/ה, אנו מתכבדים להגיש את חישוב צריכת החשמל לתקופה 01/12/22 - 31/12/22:

נטו מערכי שיווק ומכירה - 4 - 15091172 (3x125)

סוג תעריף	סוג צריכה	קריאה קודמת	קריאה נוכחית	סה"כ צריכה בקוט"ש	מחיר לקוט"ש בא"ג	סה"כ לתשלום
פרטי חשבון עבור תאריכים:						
777	פסגה	01/12/22	31/12/22	1,050.08	103.20	1,083.68 ₪
778	גבע	11,203.84	11,575.52	371.68	62.21	231.22 ₪
779	שפל	13,074.72	16,574.88	3,500.16	37.88	1,325.86 ₪

סה"כ לדייר:

פסגה	גבע	שפל	סה"כ	שיא ביקוש
1,050.08	371.68	3,500.16	4,921.92	18.04
1,083.68 ₪	231.22 ₪	1,325.86 ₪	2,640.77 ₪	

סה"כ צריכה

סה"כ לתשלום

214.45 ₪	תשלום קבוע	
23.29 ₪	תשלום עבור גודל חיבור בKVA (3x125)	
2,878.51 ₪	סה"כ לתשלום	לא כולל מע"מ



31122247265

התפלגות חיוב בש"ח לפי תעו"ז

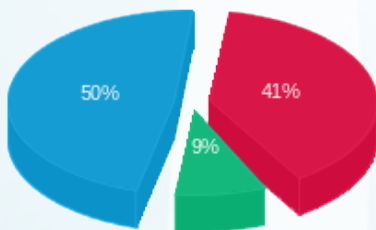

פסגה (1,083.68 ₪)  
גבע (231.22 ₪)  
שפל (1,325.86 ₪)

הסטוריית צריכה בקוט"ש

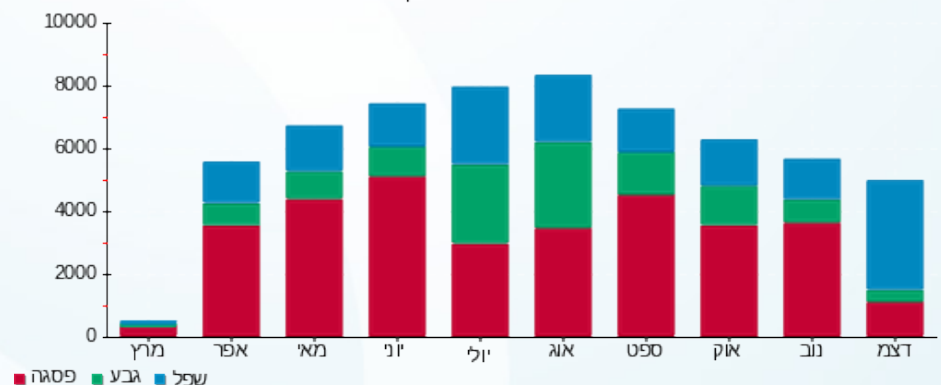



12/01/23

תאריך הפקדה:

31/12/22

תאריך קריאה נוכחית:

01/12/22

תאריך קריאה קודמת:

שם דייר: סימון סירוטה  
שם אתר: שמי בר תל חנן משרדים

לקוח/ה נכבד/ה, אנו מתכבדים להגיש את חישוב צריכת החשמל לתקופה 01/12/22 - 31/12/22:

סימון סירוטה - 3 - 21055393 (3x50)

סוג תעריף	סוג צריכה	קריאה קודמת	קריאה נוכחית	סה"כ צריכה בקוט"ש	מחיר לקוט"ש בא"ג	סה"כ לתשלום
פרטי חשבון עבור תאריכים:						
777	פסגה	01/12/22	31/12/22	11,989.15	103.20	166.93 ₪
778	גבע	2,678.20	2,763.60	85.40	62.21	53.13 ₪
779	שפל	2,866.50	3,636.85	770.35	37.88	291.81 ₪

סה"כ לדיר:

פסגה	גבע	שפל	סה"כ	שיא ביקוש
161.75	85.40	770.35	1,017.50	6.86
166.93 ₪	53.13 ₪	291.81 ₪	511.86 ₪	

סה"כ צריכה

סה"כ לתשלום

214.45 ₪	תשלום קבוע	
9.32 ₪	תשלום עבור גודל חיבור בKVA (3x50)	
735.63 ₪	סה"כ לתשלום	לא כולל מע"מ



31122228718

התפלגות חיוב בש"ח לפי תעו"ז

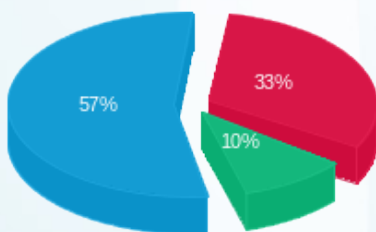

■ פסגה (166.93 ₪)  
■ גבע (53.13 ₪)  
■ שפל (291.81 ₪)

הסטוריית צריכה בקוט"ש

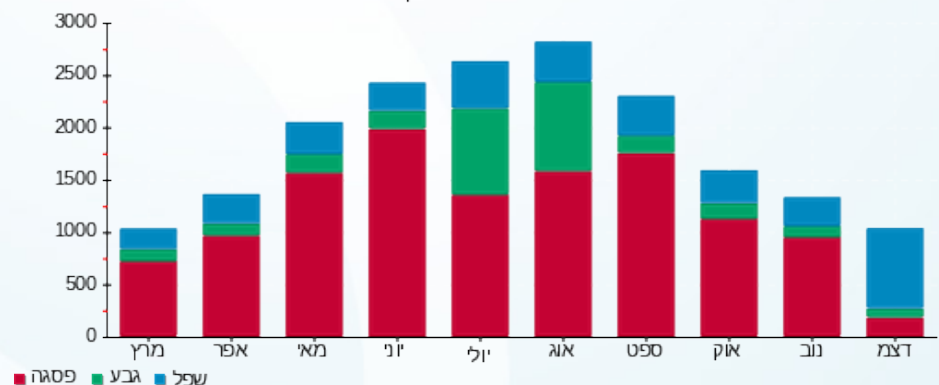



12/01/23 תאריך הפקדה:  
 31/12/22 תאריך קריאה נוכחית:  
 01/12/22 תאריך קריאה קודמת:

שם דייר: ענבל גרל אזולאי והילה ריטר ווידנפלד  
 שם אתר: שמי בר תל חנן משרדים

לקוח/ה נכבד/ה, אנו מתכבדים להגיש את חישוב צריכת החשמל לתקופה 01/12/22 - 31/12/22:

ענבל גרל אזולאי והילה ריטר ווידנפלד - 1 - 21055006(3x100)

סוג תעריף	סוג צריכה	קריאה קודמת	קריאה נוכחית	סה"כ צריכה בקוט"ש	מחיר לקוט"ש בא"ג	סה"כ לתשלום
פרטי חשבון עבור תאריכים:						
777	פסגה	01/12/22	31/12/22	77.60	103.20	80.08 ₪
778	גבע	125.20	139.50	14.30	62.21	8.90 ₪
779	שפל	43.50	222.40	178.90	37.88	67.77 ₪

סה"כ לדייר:

פסגה	גבע	שפל	סה"כ	שיא ביקוש
77.60	14.30	178.90	270.80	5.86
80.08 ₪	8.90 ₪	67.77 ₪	156.75 ₪	

סה"כ צריכה

סה"כ לתשלום

214.45 ₪	תשלום קבוע	
18.64 ₪	תשלום עבור גודל חיבור בKVA (3x100)	
389.83 ₪	סה"כ לתשלום	לא כולל מע"מ



31122249404

התפלגות חיוב בש"ח לפי תעו"ז

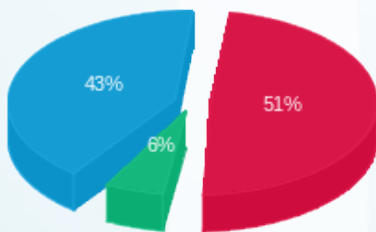

■ פסגה (80.08 ₪)  
 ■ גבע (8.90 ₪)  
 ■ שפל (67.77 ₪)

הסטוריית צריכה בקוט"ש

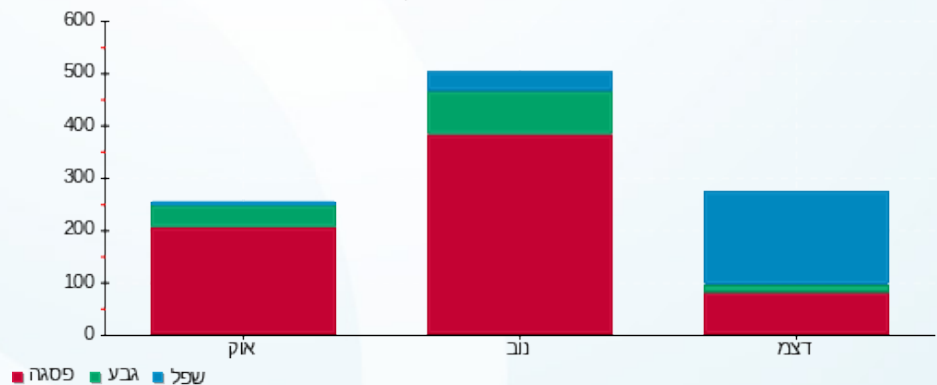



12/01/23 תאריך הפקה:  
 31/12/22 תאריך קריאה נוכחית:  
 01/12/22 תאריך קריאה קודמת:

**שם דייר:** פיטלנס בע"מ  
**שם אתר:** שמי בר תל חנן משרדים

**לקוח/ה נכבד/ה, אנו מתכבדים להגיש את חישוב צריכת החשמל לתקופה 01/12/22 - 31/12/22:**

**חידות 222+223 - 3 - 00025116 (0x0)**

סוג תעריף	סוג צריכה	קריאה קודמת	קריאה נוכחית	סה"כ צריכה בקוט"ש	מחיר לקוט"ש בא"ג	סה"כ לתשלום
			31/12/22	01/12/22	פרטי חשבון עבור תאריכים:	
777	פסגה	25,685.81	27,029.44	1,343.62	103.20	1,386.62 ₪
778	גבע	12,990.94	13,054.04	63.10	62.21	39.25 ₪
779	שפל	14,074.73	14,598.53	523.80	37.88	198.42 ₪

**פיטלנס בע"מ - 4 - 00025116 (3x80)**

סוג תעריף	סוג צריכה	קריאה קודמת	קריאה נוכחית	סה"כ צריכה בקוט"ש	מחיר לקוט"ש בא"ג	סה"כ לתשלום
			31/12/22	01/12/22	פרטי חשבון עבור תאריכים:	
777	פסגה	685,325.80	688,247.71	2,921.91	103.20	3,015.41 ₪
778	גבע	240,810.57	240,957.58	147.02	62.21	91.46 ₪
779	שפל	497,826.23	499,724.85	1,898.62	37.88	719.20 ₪

**פיטלנס מחסן - 1 - 17312595 (3x40)**

סוג תעריף	סוג צריכה	קריאה קודמת	קריאה נוכחית	סה"כ צריכה בקוט"ש	מחיר לקוט"ש בא"ג	סה"כ לתשלום
			31/12/22	01/12/22	פרטי חשבון עבור תאריכים:	
777	פסגה	58,928.00	58,975.50	47.50	103.20	49.02 ₪
778	גבע	23,170.40	23,189.30	18.90	62.21	11.76 ₪
779	שפל	46,262.70	46,495.70	233.00	37.88	88.26 ₪

**פיטלנס יח 212 - 3 - 21055200 (0x0)**

סוג תעריף	סוג צריכה	קריאה קודמת	קריאה נוכחית	סה"כ צריכה בקוט"ש	מחיר לקוט"ש בא"ג	סה"כ לתשלום
			31/12/22	01/12/22	פרטי חשבון עבור תאריכים:	
777	פסגה	2,688.30	2,692.80	4.50	103.20	4.64 ₪
778	גבע	514.55	517.05	2.50	62.21	1.56 ₪
779	שפל	220.60	262.90	42.30	37.88	16.02 ₪

סה"כ לדיר:

פסגה	גבע	שפל	סה"כ	שיא ביקוש
------	-----	-----	------	-----------





סה"כ לדירה:

פסגה	גבע	שפל	סה"כ	שיא ביקוש
4,317.53	231.52	2,697.72	7,246.77	391.60
₪ 4,455.69	₪ 144.03	₪ 1,021.90	₪ 5,621.62	

סה"כ צריכה

סה"כ לתשלום

₪ 214.45	<b>תשלום קבוע</b>	
₪ 22.36	<b>תשלום עבור גודל חיבור בKVA (3x120)</b>	
₪ 5,858.43	<b>סה"כ לתשלום</b>	<b>לא כולל מע"מ</b>



31122241900

התפלגות חיוב בש"ח לפי תעו"ז

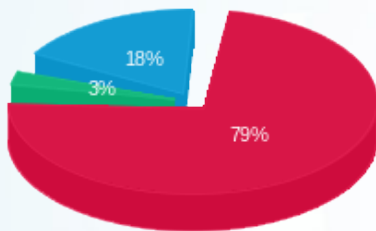

■ פסגה (₪ 4,455.69)  
■ גבע (₪ 144.03)  
■ שפל (₪ 1,021.90)

הסטוריית צריכה בקוט"ש

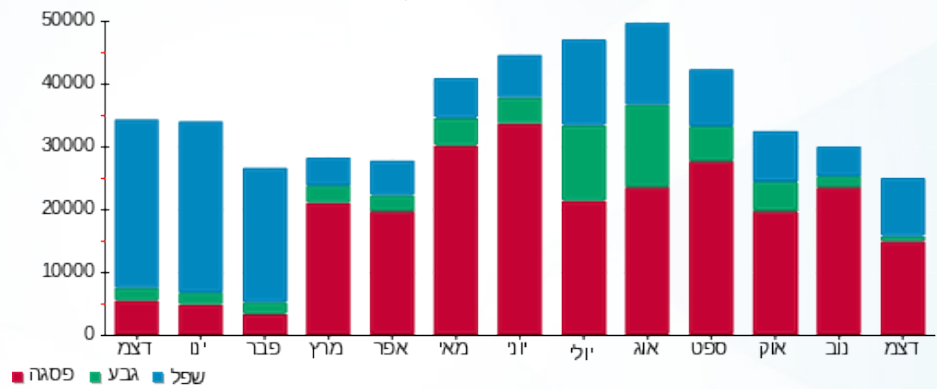



12/01/23 תאריך הפקה:  
 31/12/22 תאריך קריאה נוכחית:  
 01/12/22 תאריך קריאה קודמת:

**שם דייר:** ציבורי משרדים  
**שם אתר:** שמי בר תל חנן משרדים

**לקוח/ה נכבד/ה, אנו מתכבדים להגיש את חישוב צריכת החשמל לתקופה 01/12/22 - 31/12/22:**

**סניף בנק דיסקונט קומת קרקע 81594 - 1 - 00024961**

סוג תעריף	סוג צריכה	קריאה קודמת	קריאה נוכחית	סה"כ צריכה בקוט"ש	מחיר לקוט"ש בא"ג	סה"כ לתשלום
			31/12/22	01/12/22	פרטי חשבון עבור תאריכים:	
777	פסגה	424,460.07	429,656.85	-5,196.77	103.20	₪ -5,363.07
778	גבע	179,209.66	179,325.30	-115.64	62.21	₪ -71.94
779	שפל	248,512.08	249,435.56	-923.48	37.88	₪ -349.81

**אופטיקה הלפרין - 2 - 00024961**

סוג תעריף	סוג צריכה	קריאה קודמת	קריאה נוכחית	סה"כ צריכה בקוט"ש	מחיר לקוט"ש בא"ג	סה"כ לתשלום
			31/12/22	01/12/22	פרטי חשבון עבור תאריכים:	
777	פסגה	220,168.36	221,181.85	-1,013.49	103.20	₪ -1,045.92
778	גבע	71,534.03	71,540.06	-6.03	62.21	₪ -3.75
779	שפל	83,529.87	83,775.34	-245.47	37.88	₪ -92.98

**סליפי קומפורט - 5 - 00024961**

סוג תעריף	סוג צריכה	קריאה קודמת	קריאה נוכחית	סה"כ צריכה בקוט"ש	מחיר לקוט"ש בא"ג	סה"כ לתשלום
			31/12/22	01/12/22	פרטי חשבון עבור תאריכים:	
777	פסגה	635,035.86	636,016.98	-981.12	103.20	₪ -1,012.52
778	גבע	359,485.51	359,501.12	-15.61	62.21	₪ -9.71
779	שפל	165,968.03	166,153.22	-185.20	37.88	₪ -70.15

**יהב כפר שעשועים - 6 - 00024961**

סוג תעריף	סוג צריכה	קריאה קודמת	קריאה נוכחית	סה"כ צריכה בקוט"ש	מחיר לקוט"ש בא"ג	סה"כ לתשלום
			31/12/22	01/12/22	פרטי חשבון עבור תאריכים:	
777	פסגה	428,837.48	429,676.08	-838.60	103.20	₪ -865.43
778	גבע	188,096.38	188,107.71	-11.34	62.21	₪ -7.05
779	שפל	92,291.28	92,455.78	-164.49	37.88	₪ -62.31



**אלכס אבשלום - 7 - 00024961**

סוג תעריף	סוג צריכה	קריאה קודמת	קריאה נוכחית	סה"כ צריכה בקוט"ש	מחיר לקוט"ש בא"ג	סה"כ לתשלום
פרטי חשבון עבור תאריכים:						
777	פסגה	01/12/22	31/12/22	-867.97	103.20	₪ -895.74
778	גבע	90,412.29	90,415.60	-3.31	62.21	₪ -2.06
779	שפל	68,982.08	69,160.61	-178.54	37.88	₪ -67.63

**שנאי 4 (משרדים) - 1 - 00025036**

סוג תעריף	סוג צריכה	קריאה קודמת	קריאה נוכחית	סה"כ צריכה בקוט"ש	מחיר לקוט"ש בא"ג	סה"כ לתשלום
פרטי חשבון עבור תאריכים:						
777	פסגה	01/12/22	31/12/22	46,907.80	103.20	₪ 48,408.85
778	גבע	7,491,808.64	7,500,456.00	8,647.36	62.21	₪ 5,379.52
779	שפל	9,330,165.32	9,428,058.00	97,892.68	37.88	₪ 37,081.75

**טן - 2 - 00025036**

סוג תעריף	סוג צריכה	קריאה קודמת	קריאה נוכחית	סה"כ צריכה בקוט"ש	מחיר לקוט"ש בא"ג	סה"כ לתשלום
פרטי חשבון עבור תאריכים:						
777	פסגה	01/12/22	31/12/22	-3,725.01	103.20	₪ -3,844.21
778	גבע	219,536.81	220,223.51	-686.70	62.21	₪ -427.19
779	שפל	237,997.62	245,771.40	-7,773.78	37.88	₪ -2,944.71

**איקון פיטנס ישראל ב.חיוני - 4 - 00025036**

סוג תעריף	סוג צריכה	קריאה קודמת	קריאה נוכחית	סה"כ צריכה בקוט"ש	מחיר לקוט"ש בא"ג	סה"כ לתשלום
פרטי חשבון עבור תאריכים:						
777	פסגה	01/12/22	31/12/22	-6,862.45	103.20	₪ -7,082.05
778	גבע	1,103,724.80	1,104,989.89	-1,265.09	62.21	₪ -787.01
779	שפל	852,603.46	866,924.83	-14,321.38	37.88	₪ -5,424.94

**דיקלה חברה לביטוח - 5 - 00025036**

סוג תעריף	סוג צריכה	קריאה קודמת	קריאה נוכחית	סה"כ צריכה בקוט"ש	מחיר לקוט"ש בא"ג	סה"כ לתשלום
פרטי חשבון עבור תאריכים:						
777	פסגה	01/12/22	31/12/22	-5,613.79	103.20	₪ -5,793.43
778	גבע	692,940.74	693,975.64	-1,034.89	62.21	₪ -643.81
779	שפל	1,415,590.89	1,427,306.39	-11,715.50	37.88	₪ -4,437.83





**דיסקונט הרחבה ק. 1 + מפוחי עשן- 81665 - 6 - 00025036**

סוג תעריף	סוג צריכה	קריאה קודמת	קריאה נוכחית	סה"כ צריכה בקוט"ש	מחיר לקוט"ש בא"ג	סה"כ לתשלום
פרטי חשבון עבור תאריכים:						
777	פסגה	01/12/22	31/12/22	0.00	103.20	0.00 ₪
778	גבע	0.33	0.33	0.00	62.21	0.00 ₪
779	שפל	0.92	0.93	-0.005	37.88	-0.00 ₪

**איתן תקשורת - 1 - 00025116**

סוג תעריף	סוג צריכה	קריאה קודמת	קריאה נוכחית	סה"כ צריכה בקוט"ש	מחיר לקוט"ש בא"ג	סה"כ לתשלום
פרטי חשבון עבור תאריכים:						
777	פסגה	01/12/22	31/12/22	-1,558.80	103.20	-1,608.68 ₪
778	גבע	82,392.94	82,505.03	-112.09	62.21	-69.73 ₪
779	שפל	152,311.92	152,989.94	-678.02	37.88	-256.83 ₪

**ש.מ קוסמטיקה בע"מ - 2 - 00025116**

סוג תעריף	סוג צריכה	קריאה קודמת	קריאה נוכחית	סה"כ צריכה בקוט"ש	מחיר לקוט"ש בא"ג	סה"כ לתשלום
פרטי חשבון עבור תאריכים:						
777	פסגה	01/12/22	31/12/22	-149.92	103.20	-154.72 ₪
778	גבע	30,171.86	30,177.05	-5.20	62.21	-3.23 ₪
779	שפל	23,029.82	23,103.76	-73.94	37.88	-28.01 ₪

**חידות 222+223 - 3 - 00025116**

סוג תעריף	סוג צריכה	קריאה קודמת	קריאה נוכחית	סה"כ צריכה בקוט"ש	מחיר לקוט"ש בא"ג	סה"כ לתשלום
פרטי חשבון עבור תאריכים:						
777	פסגה	01/12/22	31/12/22	-1,343.62	103.20	-1,386.62 ₪
778	גבע	12,990.94	13,054.04	-63.10	62.21	-39.25 ₪
779	שפל	14,074.73	14,598.53	-523.80	37.88	-198.42 ₪

**פיטלנס בע"מ - 4 - 00025116**

סוג תעריף	סוג צריכה	קריאה קודמת	קריאה נוכחית	סה"כ צריכה בקוט"ש	מחיר לקוט"ש בא"ג	סה"כ לתשלום
פרטי חשבון עבור תאריכים:						
777	פסגה	01/12/22	31/12/22	-2,921.91	103.20	-3,015.41 ₪
778	גבע	240,810.57	240,957.58	-147.02	62.21	-91.46 ₪
779	שפל	497,826.23	499,724.85	-1,898.62	37.88	-719.20 ₪



**יונייט סוכנות לביטוח - 5 - 00025116**

סוג תעריף	סוג צריכה	קריאה קודמת	קריאה נוכחית	סה"כ צריכה בקוט"ש	מחיר לקוט"ש בא"ג	סה"כ לתשלום
פרטי חשבון עבור תאריכים:						
777	פסגה	01/12/22	31/12/22	109,711.50	103.20	₪ -554.12
778	גבע	30,153.11	30,169.75	-16.65	62.21	₪ -10.36
779	שפל	57,925.05	58,092.42	-167.36	37.88	₪ -63.40

**בונה טל מהנדסים בע"מ - 6 - 00025116**

סוג תעריף	סוג צריכה	קריאה קודמת	קריאה נוכחית	סה"כ צריכה בקוט"ש	מחיר לקוט"ש בא"ג	סה"כ לתשלום
פרטי חשבון עבור תאריכים:						
777	פסגה	01/12/22	31/12/22	62,110.51	103.20	₪ -188.84
778	גבע	25,470.35	25,475.62	-5.27	62.21	₪ -3.28
779	שפל	25,733.69	25,804.58	-70.89	37.88	₪ -26.85

**דרילטק - 7 - 00025116**

סוג תעריף	סוג צריכה	קריאה קודמת	קריאה נוכחית	סה"כ צריכה בקוט"ש	מחיר לקוט"ש בא"ג	סה"כ לתשלום
פרטי חשבון עבור תאריכים:						
777	פסגה	01/12/22	31/12/22	171,187.27	103.20	₪ -351.84
778	גבע	63,105.35	63,116.16	-10.81	62.21	₪ -6.72
779	שפל	54,876.01	54,994.61	-118.60	37.88	₪ -44.93

**גרויסמן סבטלנה - 8 - 00025116**

סוג תעריף	סוג צריכה	קריאה קודמת	קריאה נוכחית	סה"כ צריכה בקוט"ש	מחיר לקוט"ש בא"ג	סה"כ לתשלום
פרטי חשבון עבור תאריכים:						
777	פסגה	01/12/22	31/12/22	16,195.83	103.20	₪ -47.23
778	גבע	6,366.16	6,367.97	-1.81	62.21	₪ -1.13
779	שפל	5,107.77	5,115.60	-7.83	37.88	₪ -2.97

**מרכז הכירופרקטיקה / תלחמי - 2 - 00025118**

סוג תעריף	סוג צריכה	קריאה קודמת	קריאה נוכחית	סה"כ צריכה בקוט"ש	מחיר לקוט"ש בא"ג	סה"כ לתשלום
פרטי חשבון עבור תאריכים:						
777	פסגה	01/12/22	31/12/22	95,462.41	103.20	₪ -731.03
778	גבע	35,548.48	35,583.41	-34.93	62.21	₪ -21.73
779	שפל	57,571.59	57,777.63	-206.03	37.88	₪ -78.04



**גל אלמגור - 3 - 00025118**

סוג תעריף	סוג צריכה	קריאה קודמת	קריאה נוכחית	סה"כ צריכה בקוט"ש	מחיר לקוט"ש בא"ג	סה"כ לתשלום
פרטי חשבון עבור תאריכים:			31/12/22	01/12/22		
777	פסגה	385,955.99	387,604.32	-1,648.33	103.20	₪ -1,701.07
778	גבע	116,492.42	116,555.61	-63.19	62.21	₪ -39.31
779	שפל	141,949.30	142,379.59	-430.28	37.88	₪ -162.99

**ראיד ג'ויס - 4 - 00025118**

סוג תעריף	סוג צריכה	קריאה קודמת	קריאה נוכחית	סה"כ צריכה בקוט"ש	מחיר לקוט"ש בא"ג	סה"כ לתשלום
פרטי חשבון עבור תאריכים:			31/12/22	01/12/22		
777	פסגה	25,832.98	26,284.72	-451.74	103.20	₪ -466.19
778	גבע	5,541.21	5,564.68	-23.47	62.21	₪ -14.60
779	שפל	10,783.99	10,919.32	-135.33	37.88	₪ -51.26

**איתן תקשורת - 5 - 00025118**

סוג תעריף	סוג צריכה	קריאה קודמת	קריאה נוכחית	סה"כ צריכה בקוט"ש	מחיר לקוט"ש בא"ג	סה"כ לתשלום
פרטי חשבון עבור תאריכים:			31/12/22	01/12/22		
777	פסגה	68,059.81	68,274.69	-214.88	103.20	₪ -221.76
778	גבע	23,789.19	23,802.01	-12.82	62.21	₪ -7.97
779	שפל	33,210.80	33,283.93	-73.13	37.88	₪ -27.70

**מוטי לוי משרד מרפאה - 6 - 00025118**

סוג תעריף	סוג צריכה	קריאה קודמת	קריאה נוכחית	סה"כ צריכה בקוט"ש	מחיר לקוט"ש בא"ג	סה"כ לתשלום
פרטי חשבון עבור תאריכים:			31/12/22	01/12/22		
777	פסגה	150,480.78	150,936.52	-455.75	103.20	₪ -470.33
778	גבע	37,815.35	37,840.62	-25.26	62.21	₪ -15.72
779	שפל	34,524.38	34,664.55	-140.17	37.88	₪ -53.10

**בנק דיסקונט קומה 1 ישן - 81594 - 1 - 15091172**

סוג תעריף	סוג צריכה	קריאה קודמת	קריאה נוכחית	סה"כ צריכה בקוט"ש	מחיר לקוט"ש בא"ג	סה"כ לתשלום
פרטי חשבון עבור תאריכים:			31/12/22	01/12/22		
777	פסגה	593,820.20	597,280.20	-3,460.00	103.20	₪ -3,570.72
778	גבע	292,520.40	294,066.40	-1,546.00	62.21	₪ -961.77
779	שפל	846,813.40	859,616.80	-12,803.40	37.88	₪ -4,849.93



**איתן תקשורת - 2 - 15091172**

סוג תעריף	סוג צריכה	קריאה קודמת	קריאה נוכחית	סה"כ צריכה בקוט"ש	מחיר לקוט"ש בא"ג	סה"כ לתשלום
פרטי חשבון עבור תאריכים:						
777	פסגה	01/12/22	31/12/22	-59.16	103.20	₪ -61.05
778	גבע	82.36	112.96	-30.60	62.21	₪ -19.04
779	שפל	150.00	416.56	-266.56	37.88	₪ -100.97

**דיסקונט הרחבה ק. 1 + מפוחי עשן- 81665 - 3 - 15091172**

סוג תעריף	סוג צריכה	קריאה קודמת	קריאה נוכחית	סה"כ צריכה בקוט"ש	מחיר לקוט"ש בא"ג	סה"כ לתשלום
פרטי חשבון עבור תאריכים:						
777	פסגה	01/12/22	31/12/22	-1,294.40	103.20	₪ -1,335.82
778	גבע	109,425.40	110,053.60	-628.20	62.21	₪ -390.80
779	שפל	308,982.80	313,871.20	-4,888.40	37.88	₪ -1,851.73

**נטו מערכי שיווק ומכירה - 4 - 15091172**

סוג תעריף	סוג צריכה	קריאה קודמת	קריאה נוכחית	סה"כ צריכה בקוט"ש	מחיר לקוט"ש בא"ג	סה"כ לתשלום
פרטי חשבון עבור תאריכים:						
777	פסגה	01/12/22	31/12/22	-1,050.08	103.20	₪ -1,083.68
778	גבע	11,203.84	11,575.52	-371.68	62.21	₪ -231.22
779	שפל	13,074.72	16,574.88	-3,500.16	37.88	₪ -1,325.86

**פיטלנט בע"מ - 1 - 17312595**

סוג תעריף	סוג צריכה	קריאה קודמת	קריאה נוכחית	סה"כ צריכה בקוט"ש	מחיר לקוט"ש בא"ג	סה"כ לתשלום
פרטי חשבון עבור תאריכים:						
777	פסגה	01/12/22	31/12/22	-47.50	103.20	₪ -49.02
778	גבע	23,170.40	23,189.30	-18.90	62.21	₪ -11.76
779	שפל	46,262.70	46,495.70	-233.00	37.88	₪ -88.26

**חיים אזולאי - 1 - 19093319**

סוג תעריף	סוג צריכה	קריאה קודמת	קריאה נוכחית	סה"כ צריכה בקוט"ש	מחיר לקוט"ש בא"ג	סה"כ לתשלום
פרטי חשבון עבור תאריכים:						
777	פסגה	04/12/22	31/12/22	-0.90	103.20	₪ -0.93
778	גבע	2.64	3.12	-0.48	62.21	₪ -0.30
779	שפל	5.76	11.70	-5.94	37.88	₪ -2.25



**דיגיטל סיסטם - 2 - 19093319**

סוג תעריף	סוג צריכה	קריאה קודמת	קריאה נוכחית	סה"כ צריכה בקוט"ש	מחיר לקוט"ש בא"ג	סה"כ לתשלום
פרטי חשבון עבור תאריכים:						
777	פסגה	01/12/22	31/12/22	-0.80	103.20	0.83 ₪
778	גבע	4.16	4.28	-0.12	62.21	0.07 ₪
779	שפל	11.26	36.36	-25.10	37.88	9.51 ₪

**דיגיטל סיסטם - 3 - 19093319**

סוג תעריף	סוג צריכה	קריאה קודמת	קריאה נוכחית	סה"כ צריכה בקוט"ש	מחיר לקוט"ש בא"ג	סה"כ לתשלום
פרטי חשבון עבור תאריכים:						
777	פסגה	01/12/22	31/12/22	-0.88	103.20	0.91 ₪
778	גבע	13.08	13.16	-0.08	62.21	0.05 ₪
779	שפל	28.28	53.22	-24.94	37.88	9.45 ₪

**משה להב הנדסה בע"מ - 1 - 20065463**

סוג תעריף	סוג צריכה	קריאה קודמת	קריאה נוכחית	סה"כ צריכה בקוט"ש	מחיר לקוט"ש בא"ג	סה"כ לתשלום
פרטי חשבון עבור תאריכים:						
777	פסגה	01/12/22	31/12/22	-68.20	103.20	70.38 ₪
778	גבע	1,331.60	1,371.70	-40.10	62.21	24.95 ₪
779	שפל	1,212.75	1,610.95	-398.20	37.88	150.84 ₪

**רוברט מרכוס - 2 - 20065463**

סוג תעריף	סוג צריכה	קריאה קודמת	קריאה נוכחית	סה"כ צריכה בקוט"ש	מחיר לקוט"ש בא"ג	סה"כ לתשלום
פרטי חשבון עבור תאריכים:						
777	פסגה	01/12/22	31/12/22	-68.70	103.20	70.90 ₪
778	גבע	1,119.15	1,151.10	-31.95	62.21	19.88 ₪
779	שפל	914.60	1,225.85	-311.25	37.88	117.90 ₪

**אבי גוטמן - 3 - 20065463**

סוג תעריף	סוג צריכה	קריאה קודמת	קריאה נוכחית	סה"כ צריכה בקוט"ש	מחיר לקוט"ש בא"ג	סה"כ לתשלום
פרטי חשבון עבור תאריכים:						
777	פסגה	01/12/22	31/12/22	-25.40	103.20	26.21 ₪
778	גבע	340.60	346.60	-6.00	62.21	3.73 ₪
779	שפל	397.80	451.40	-53.60	37.88	20.30 ₪





**ענבל גרל אזולאי והילה ריטר ווידנפלד - 1 - 21055006**

סוג תעריף	סוג צריכה	קריאה קודמת	קריאה נוכחית	סה"כ צריכה בקוט"ש	מחיר לקוט"ש בא"ג	סה"כ לתשלום
פרטי חשבון עבור תאריכים:						
777	פסגה	01/12/22	31/12/22	-77.60	103.20	₪ -80.08
778	גבע	125.20	139.50	-14.30	62.21	₪ -8.90
779	שפל	43.50	222.40	-178.90	37.88	₪ -67.77

**גל אלמגור - 2 - 21055006**

סוג תעריף	סוג צריכה	קריאה קודמת	קריאה נוכחית	סה"כ צריכה בקוט"ש	מחיר לקוט"ש בא"ג	סה"כ לתשלום
פרטי חשבון עבור תאריכים:						
777	פסגה	01/12/22	31/12/22	-141.00	103.20	₪ -145.51
778	גבע	2,861.15	2,912.50	-51.35	62.21	₪ -31.94
779	שפל	1,472.50	2,060.90	-588.40	37.88	₪ -222.89

**חברת או.אס.אר אלקטרוניקס בע"מ - 3 - 21055006**

סוג תעריף	סוג צריכה	קריאה קודמת	קריאה נוכחית	סה"כ צריכה בקוט"ש	מחיר לקוט"ש בא"ג	סה"כ לתשלום
פרטי חשבון עבור תאריכים:						
777	פסגה	01/12/22	31/12/22	-47.40	103.20	₪ -48.92
778	גבע	271.40	295.20	-23.80	62.21	₪ -14.81
779	שפל	674.20	855.00	-180.80	37.88	₪ -68.49

**א.ד.פתרונות אולימפיה בע"מ - 4 - 21055006**

סוג תעריף	סוג צריכה	קריאה קודמת	קריאה נוכחית	סה"כ צריכה בקוט"ש	מחיר לקוט"ש בא"ג	סה"כ לתשלום
פרטי חשבון עבור תאריכים:						
777	פסגה	01/12/22	31/12/22	-54.80	103.20	₪ -56.55
778	גבע	773.00	788.15	-15.15	62.21	₪ -9.42
779	שפל	466.60	727.70	-261.10	37.88	₪ -98.90

**חברת או.אס.אר אלקטרוניקס בע"מ - 1 - 21055200**

סוג תעריף	סוג צריכה	קריאה קודמת	קריאה נוכחית	סה"כ צריכה בקוט"ש	מחיר לקוט"ש בא"ג	סה"כ לתשלום
פרטי חשבון עבור תאריכים:						
777	פסגה	01/12/22	31/12/22	-357.40	103.20	₪ -368.84
778	גבע	3,401.90	3,497.80	-95.90	62.21	₪ -59.66
779	שפל	3,201.00	4,098.60	-897.60	37.88	₪ -340.01



**גולדן נידל - 2 - 21055200**

סה"כ לתשלום	מחיר לקוט"ש בא"ג	סה"כ צריכה בקוט"ש	קריאה נוכחית	קריאה קודמת	סוג צריכה	סוג תעריף
			31/12/22	01/12/22	פרטי חשבון עבור תאריכים:	
₪ -0.05	103.20	-0.05	360.15	360.10	פסגה	777
₪ 0.00	62.21	0.00	35.55	35.55	גבע	778
₪ -7.54	37.88	-19.90	47.90	28.00	שפל	779

**יחידה 212 - 3 - 21055200**

סה"כ לתשלום	מחיר לקוט"ש בא"ג	סה"כ צריכה בקוט"ש	קריאה נוכחית	קריאה קודמת	סוג צריכה	סוג תעריף
			31/12/22	01/12/22	פרטי חשבון עבור תאריכים:	
₪ -4.64	103.20	-4.50	2,692.80	2,688.30	פסגה	777
₪ -1.56	62.21	-2.50	517.05	514.55	גבע	778
₪ -16.02	37.88	-42.30	262.90	220.60	שפל	779

**גולדן נידל - 4 - 21055200**

סה"כ לתשלום	מחיר לקוט"ש בא"ג	סה"כ צריכה בקוט"ש	קריאה נוכחית	קריאה קודמת	סוג צריכה	סוג תעריף
			31/12/22	01/12/22	פרטי חשבון עבור תאריכים:	
₪ -4.44	103.20	-4.30	696.00	691.70	פסגה	777
₪ -0.37	62.21	-0.60	97.70	97.10	גבע	778
₪ -13.26	37.88	-35.00	70.30	35.30	שפל	779

**הראל טכנולוגיות מידע בעמ - 2 - 21055393**

סה"כ לתשלום	מחיר לקוט"ש בא"ג	סה"כ צריכה בקוט"ש	קריאה נוכחית	קריאה קודמת	סוג צריכה	סוג תעריף
			31/12/22	01/12/22	פרטי חשבון עבור תאריכים:	
₪ -57.38	103.20	-55.60	4,805.60	4,750.00	פסגה	777
₪ -16.70	62.21	-26.85	1,730.25	1,703.40	גבע	778
₪ -99.19	37.88	-261.85	2,776.50	2,514.65	שפל	779

**סימון סירוטה - 3 - 21055393**

סה"כ לתשלום	מחיר לקוט"ש בא"ג	סה"כ צריכה בקוט"ש	קריאה נוכחית	קריאה קודמת	סוג צריכה	סוג תעריף
			31/12/22	01/12/22	פרטי חשבון עבור תאריכים:	
₪ -166.93	103.20	-161.75	11,989.15	11,827.40	פסגה	777
₪ -53.13	62.21	-85.40	2,763.60	2,678.20	גבע	778
₪ -291.81	37.88	-770.35	3,636.85	2,866.50	שפל	779



**מדין ונטורס אינטרנשיונל - 4 - 21055393**

סה"כ לתשלום	מחיר לקוט"ש בא"ג	סה"כ צריכה בקוט"ש	קריאה נוכחית	קריאה קודמת	סוג צריכה	סוג תעריף
			31/12/22	01/12/22	פרטי חשבון עבור תאריכים:	
₪ -68.83	103.20	-66.70	2,912.05	2,845.35	פסגה	777
₪ -19.57	62.21	-31.45	540.85	509.40	גבע	778
₪ -120.89	37.88	-319.15	1,408.10	1,088.95	שפל	779

**סה"כ לדייר:**

שיא ביקוש	סה"כ	שפל	גבע	פסגה	
391.60	37,962.21	31,794.91	1,965.74	4,201.56	סה"כ צריכה
	₪ 17,602.81	₪ 12,043.91	₪ 1,222.89	₪ 4,336.01	סה"כ לתשלום

₪ 0.00	<b>תשלום קבוע</b>	
₪ 17,602.81	<b>סה"כ לתשלום</b>	<b>לא כולל מע"מ</b>





12/01/23 תאריך הפקדה:  
 31/12/22 תאריך קריאה נוכחית:  
 01/12/22 תאריך קריאה קודמת:

שם דייר: ראיד ג'ריס  
 שם אתר: שמי בר תל חנן משרדים

לקוח/ה נכבד/ה, אנו מתכבדים להגיש את חישוב צריכת החשמל לתקופה 01/12/22 - 31/12/22:

ראיד ג'ריס - 4 - 00025118(3x63)

סוג תעריף	סוג צריכה	קריאה קודמת	קריאה נוכחית	סה"כ צריכה בקוט"ש	מחיר לקוט"ש בא"ג	סה"כ לתשלום
		01/12/22	31/12/22			
777	פסגה	25,832.98	26,284.72	451.74	103.20	466.19 ₪
778	גבע	5,541.21	5,564.68	23.47	62.21	14.60 ₪
779	שפל	10,783.99	10,919.32	135.33	37.88	51.26 ₪

סה"כ לדייר:

פסגה	גבע	שפל	סה"כ	שיא ביקוש
451.74	23.47	135.33	610.54	4.26
466.19 ₪	14.60 ₪	51.26 ₪	532.06 ₪	

סה"כ צריכה  
 סה"כ לתשלום

214.45 ₪	תשלום קבוע	
11.74 ₪	תשלום עבור גודל חיבור בKVA (3x63)	
758.25 ₪	סה"כ לתשלום	לא כולל מע"מ



31122246086

התפלגות חיוב בש"ח לפי תעו"ז

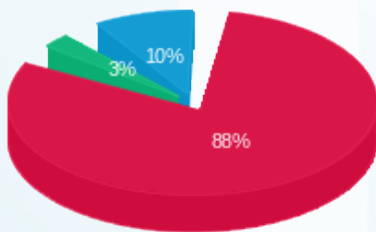

פסגה (466.19 ₪) 88%  
 גבע (14.60 ₪) 3%  
 שפל (51.26 ₪) 10%

הסטוריית צריכה בקוט"ש

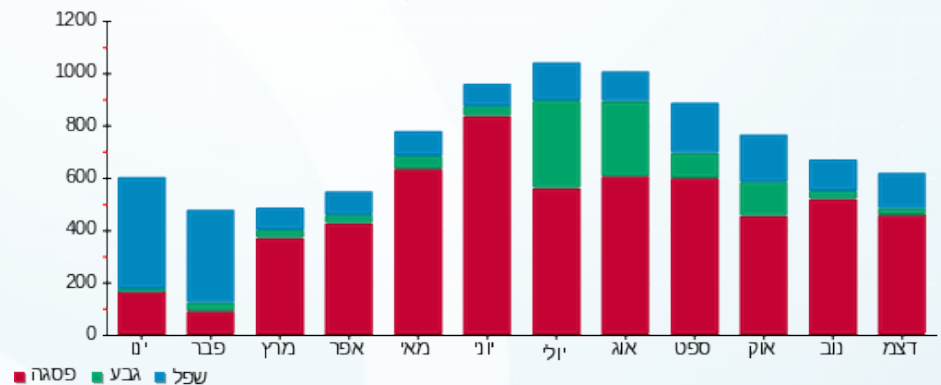



12/01/23

תאריך הפקדה:

31/12/22

תאריך קריאה נוכחית:

01/12/22

תאריך קריאה קודמת:

שם דייר: רוברט מרכוס  
שם אתר: שמי בר תל חנן משרדים

לקוח/ה נכבד/ה, אנו מתכבדים להגיש את חישוב צריכת החשמל לתקופה 01/12/22 - 31/12/22:

רוברט מרכוס - 2 - 20065463(3x40)

סוג תעריף	סוג צריכה	קריאה קודמת	קריאה נוכחית	סה"כ צריכה בקוט"ש	מחיר לקוט"ש בא"ג	סה"כ לתשלום
פרטי חשבון עבור תאריכים:						
777	פסגה	01/12/22	31/12/22	5,061.10	103.20	70.90 ₪
778	גבע	1,119.15	1,151.10	31.95	62.21	19.88 ₪
779	שפל	914.60	1,225.85	311.25	37.88	117.90 ₪

סה"כ לדיר:

פסגה	גבע	שפל	סה"כ	שיא ביקוש
68.70	31.95	311.25	411.90	7.08
₪ 70.90	₪ 19.88	₪ 117.90	₪ 208.68	

סה"כ צריכה

סה"כ לתשלום

214.45 ₪	תשלום קבוע	
7.45 ₪	תשלום עבור גודל חיבור בKVA (3x40)	
430.58 ₪	סה"כ לתשלום	לא כולל מע"מ



31122228713

התפלגות חיוב בש"ח לפי תעו"ז

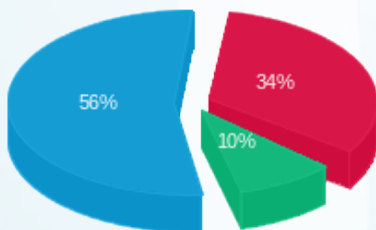

פסגה (₪ 70.90)  
גבע (₪ 19.88)  
שפל (₪ 117.90)

הסטוריית צריכה בקוט"ש

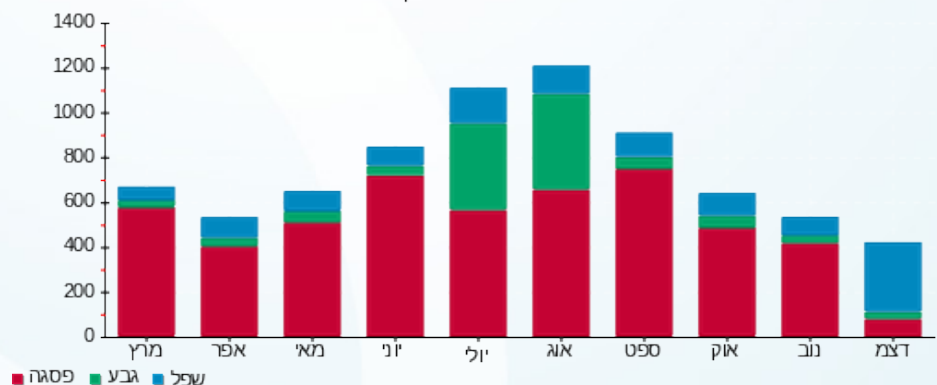



12/01/23

תאריך הפקדה:

שם דייר: ש.מ. קוסמטיקה בע"מ  
שם אתר: שמי בר תל חנן משרדים

31/12/22

תאריך קריאה נוכחית:

01/12/22

תאריך קריאה קודמת:

לקוח/ה נכבד/ה, אנו מתכבדים להגיש את חישוב צריכת החשמל לתקופה 01/12/22 - 31/12/22:

לא להפקה רוברט מרכוס שמאות בע"מ - 2 - (3x63)00025116

סוג תעריף	סוג צריכה	קריאה קודמת	קריאה נוכחית	סה"כ צריכה בקוט"ש	מחיר לקוט"ש בא"ג	סה"כ לתשלום
פרטי חשבון עבור תאריכים:						
777	פסגה	01/12/22	31/12/22	149.92	103.20	154.72 ₪
778	גבע	30,171.86	30,177.05	5.20	62.21	3.23 ₪
779	שפל	23,029.82	23,103.76	73.94	37.88	28.01 ₪

סה"כ לדייר:

פסגה	גבע	שפל	סה"כ	שיא ביקוש
149.92	5.20	73.94	229.06	4.30
154.72 ₪	3.23 ₪	28.01 ₪	185.96 ₪	

סה"כ צריכה

סה"כ לתשלום

214.45 ₪	תשלום קבוע	
11.74 ₪	תשלום עבור גודל חיבור בKVA (3x63)	
412.15 ₪	סה"כ לתשלום	לא כולל מע"מ



31122228697

התפלגות חיוב בש"ח לפי תעו"ז

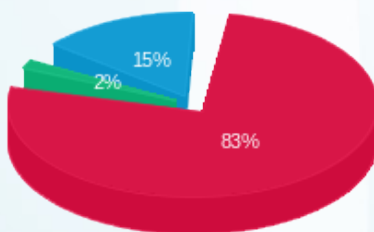

■ פסגה (154.72 ₪)  
■ גבע (3.23 ₪)  
■ שפל (28.01 ₪)

הסטוריית צריכה בקוט"ש

