

15/01/23

תאריך הפקה:

שם דייר: קומה 03 - יחידה 3.11 נבארו נדלן

30/11/22

תאריך קריאה נוכחית:

שם אתר: וורקר חולון

25/11/22

תאריך קריאה קודמת:

לקוח/ה נכבד/ה, אנו מתכבדים להגיש את חישוב צריכת החשמל לתקופה 25/11/22 - 30/11/22:

קומה 03 - יחידה 3.11 נבארו נדלן - 1 - 20065532(3x63)

סה"כ לתשלום	מחיר לקוט"ש בא"ג	סה"כ צריכה בקוט"ש	קריאה נוכחית	קריאה קודמת	סוג צריכה	סוג תעריף
			30/11/22	25/11/22		פרטי חשבון עבור תאריכים:
₪ 4.90	49.77	9.84	1,614.42	1,604.58	פסגה	777
₪ 1.92	41.06	4.68	290.88	286.20	גבע	778
₪ 3.45	33.83	10.20	701.46	691.26	שפל	779

סה"כ לדייר:

שיא ביקוש	סה"כ	שפל	גבע	פסגה
1.79	24.72	10.20	4.68	9.84
	₪ 10.27	₪ 3.45	₪ 1.92	₪ 4.90

סה"כ צריכה
סה"כ לתשלום

₪ 38.53	תשלום קבוע	
₪ 2.27	תשלום עבור גודל חיבור בKVA (3x63)	
₪ 51.07	סה"כ לתשלום	לא כולל מע"מ

התפלגות חיוב בש"ח לפי תעו"ז

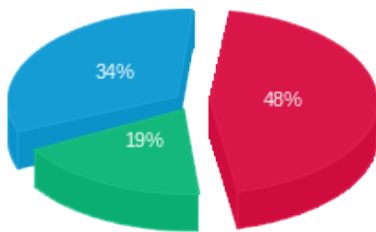

פסגה (₪ 4.90)
גבע (₪ 1.92)
שפל (₪ 3.45)

הסטוריית צריכה בקוט"ש

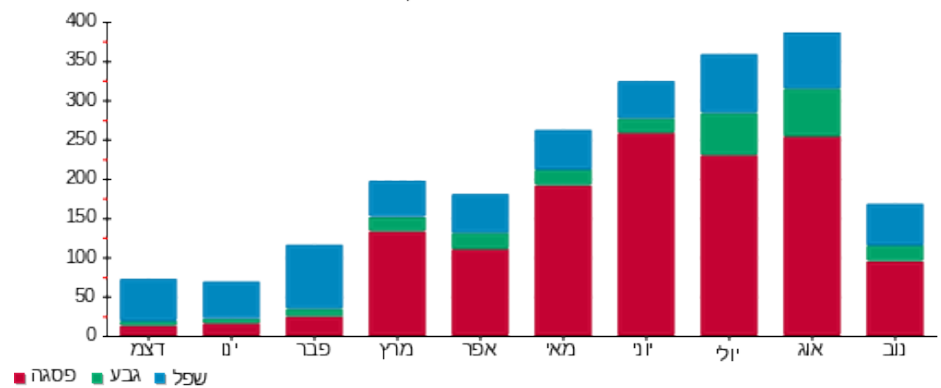

פסגה גבע שפל