

15/01/23

תאריך הפקה:

שם דייר: קומה 03 - יחידה 3.11 נבארו נדלן

30/11/22

תאריך קריאה נוכחית:

שם אתר: וורקר חולון

25/11/22

תאריך קריאה קודמת:

**לקוח/ה נכבד/ה, אנו מתכבדים להגיש את חישוב צריכת החשמל לתקופה 25/11/22 - 30/11/22:**

**קומה 03 - יחידה 3.11 נבארו נדלן - 1 - 20065532(3x63)**

| סה"כ לתשלום | מחיר לקוט"ש בא"ג | סה"כ צריכה בקוט"ש | קריאה נוכחית | קריאה קודמת | סוג צריכה | סוג תעריף                |
|-------------|------------------|-------------------|--------------|-------------|-----------|--------------------------|
|             |                  |                   | 30/11/22     | 25/11/22    |           | פרטי חשבון עבור תאריכים: |
| ₪ 4.90      | 49.77            | 9.84              | 1,614.42     | 1,604.58    | פסגה      | 777                      |
| ₪ 1.92      | 41.06            | 4.68              | 290.88       | 286.20      | גבע       | 778                      |
| ₪ 3.45      | 33.83            | 10.20             | 701.46       | 691.26      | שפל       | 779                      |

**סה"כ לדייר:**

| שיא ביקוש | סה"כ    | שפל    | גבע    | פסגה   | סה"כ צריכה  |
|-----------|---------|--------|--------|--------|-------------|
| 1.79      | 24.72   | 10.20  | 4.68   | 9.84   | סה"כ לתשלום |
|           | ₪ 10.27 | ₪ 3.45 | ₪ 1.92 | ₪ 4.90 |             |

|         |  |                     |
|---------|--|---------------------|
| ₪ 0.00  | <b>תשלום קבוע</b>                        |                     |
| ₪ 2.27  | <b>תשלום עבור גודל חיבור בKVA (3x63)</b> |                     |
| ₪ 12.54 | <b>סה"כ לתשלום</b>                       | <b>לא כולל מע"מ</b> |

התפלגות חיוב בש"ח לפי תעו"ז

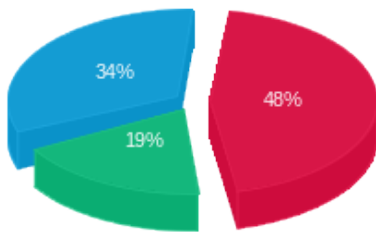

■ פסגה (₪ 4.90)  
■ גבע (₪ 1.92)  
■ שפל (₪ 3.45)

הסטוריית צריכה בקוט"ש

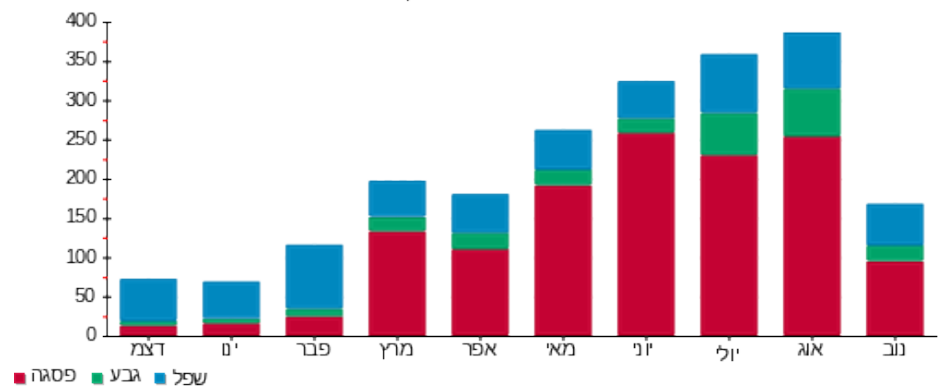

■ פסגה ■ גבע ■ שפל