

16/01/23 תאריך הפקה:
 14/01/23 תאריך קריאה נוכחית:
 15/12/22 תאריך קריאה קודמת:

שם דייר: דירה 01 - עדיאל
 שם אתר: צופית

לקוח/ה נכבד/ה, אנו מתכבדים להגיש את חישוב צריכת החשמל לתקופה 14/01/23 - 15/12/22:

דירה 01 - עדיאל - 1 - 16193834(0x0)

סוג תעריף	סוג צריכה	קריאה קודמת	קריאה נוכחית	סה"כ צריכה בקוט"ש	מחיר לקוט"ש בא"ג	סה"כ לתשלום
פרטי חשבון עבור תאריכים:						
777	פסגה	15/12/22	31/12/22	66.00	103.20	68.11 ₪
778	גבע	4,047.75	4,086.90	39.15	62.21	24.36 ₪
779	שפל	6,402.55	6,453.00	50.45	37.88	19.11 ₪
פרטי חשבון עבור תאריכים:						
777	פסגה	01/01/23	14/01/23	47.40	91.26	43.26 ₪
778	גבע	4,086.90	4,123.65	36.75	48.99	18.00 ₪
779	שפל	6,453.00	6,497.30	44.30	39.28	17.40 ₪

סה"כ לדייר:

פסגה	גבע	שפל	סה"כ	שיא ביקוש
113.40	75.90	94.75	284.05	9.11
₪ 111.37	₪ 42.36	₪ 36.51	₪ 190.24	

סה"כ צריכה
 סה"כ לתשלום

תשלום קבוע	תשלום עבור גודל חיבור בKVA (0x0)	סה"כ	מע"מ 17.00%	סה"כ לתשלום	כולל מע"מ
40.00 ₪	0.00 ₪	230.24 ₪	39.14 ₪	269.38 ₪	

התפלגות חיוב בש"ח לפי תעו"ז

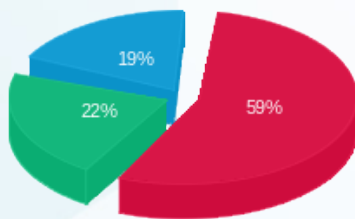

פסגה (₪ 111.37) 19%
 גבע (₪ 42.36) 22%
 שפל (₪ 36.51) 59%

הסטוריית צריכה בקוט"ש

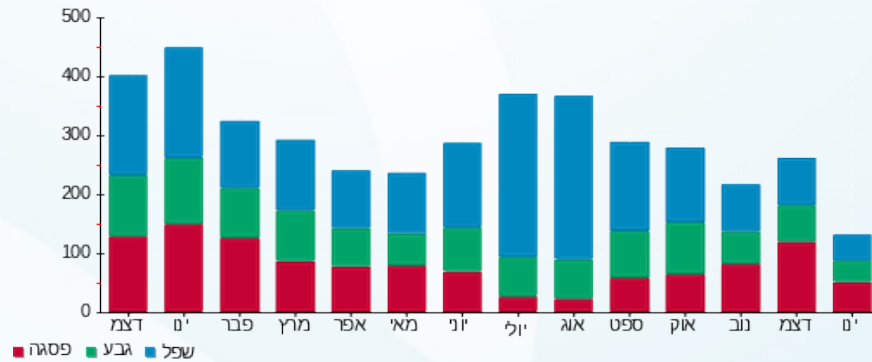



16/01/23 תאריך הפקה:
 14/01/23 תאריך קריאה נוכחית:
 15/12/22 תאריך קריאה קודמת:

שם דייר: דירה 02 - יגאל אבסרי
 שם אתר: צופית

לקוח/ה נכבד/ה, אנו מתכבדים להגיש את חישוב צריכת החשמל לתקופה 14/01/23 - 15/12/22:

דירה 02 - 7 - 16193834 (0x0)

סוג תעריף	סוג צריכה	קריאה קודמת	קריאה נוכחית	סה"כ צריכה בקוט"ש	מחיר לקוט"ש בא"ג	סה"כ לתשלום
פרטי חשבון עבור תאריכים:						
		15/12/22	31/12/22			
777	פסגה	3,250.85	3,273.80	22.95	103.20	23.68 ₪
778	גבע	2,481.35	2,501.50	20.15	62.21	12.54 ₪
779	שפל	3,652.55	3,690.25	37.70	37.88	14.28 ₪
פרטי חשבון עבור תאריכים:						
		01/01/23	14/01/23			
777	פסגה	3,273.80	3,294.15	20.35	91.26	18.57 ₪
778	גבע	2,501.50	2,518.10	16.60	48.99	8.13 ₪
779	שפל	3,690.25	3,720.25	30.00	39.28	11.78 ₪

סה"כ לדייר:

פסגה	גבע	שפל	סה"כ	שיא ביקוש
43.30	36.75	67.70	147.75	65.45
₪ 42.26	₪ 20.67	₪ 26.06	₪ 88.99	

סה"כ צריכה
 סה"כ לתשלום

תשלום קבוע	תשלום עבור גודל חיבור בKVA (0x0)	סה"כ	מע"מ 17.00%	סה"כ לתשלום	כולל מע"מ
40.00 ₪	0.00 ₪	128.99 ₪	21.93 ₪	150.92 ₪	

התפלגות חיוב בש"ח לפי תעו"ז

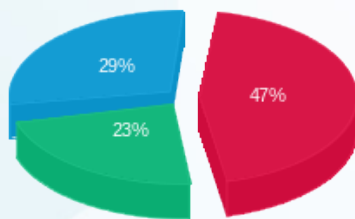

פסגה (42.26 ₪)
 גבע (20.67 ₪)
 שפל (26.06 ₪)

הסטוריית צריכה בקוט"ש

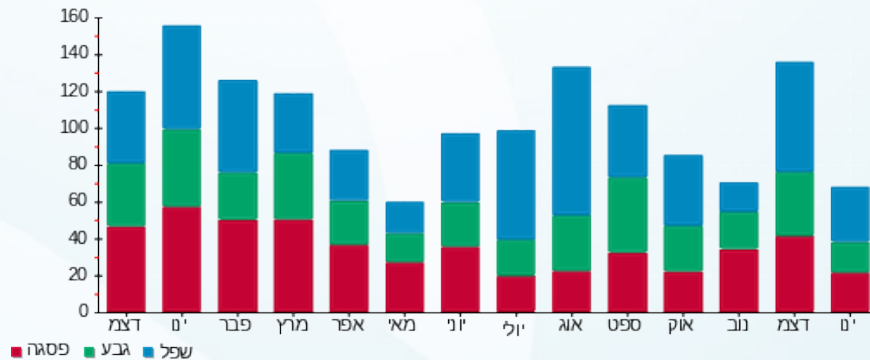



16/01/23

תאריך הפקדה:

שם דייר: דירה 03 - שלמה דגון

14/01/23

תאריך קריאה נוכחית:

שם אתר: צופית

15/12/22

תאריך קריאה קודמת:

לקוח/ה נכבד/ה, אנו מתכבדים להגיש את חישוב צריכת החשמל לתקופה 14/01/23 - 15/12/22:

דירה 03 - 3 - 16193834 (0x0)

סוג תעריף	סוג צריכה	קריאה קודמת	קריאה נוכחית	סה"כ צריכה בקוט"ש	מחיר לקוט"ש בא"ג	סה"כ לתשלום
פרטי חשבון עבור תאריכים:						
777	פסגה	15/12/22	31/12/22	91.70	103.20	94.63 ₪
778	גבע	5,335.35	5,387.85	52.50	62.21	32.66 ₪
779	שפל	10,334.45	10,378.45	44.00	37.88	16.67 ₪
פרטי חשבון עבור תאריכים:						
777	פסגה	01/01/23	14/01/23	99.45	91.26	90.76 ₪
778	גבע	5,387.85	5,434.20	46.35	48.99	22.71 ₪
779	שפל	10,378.45	10,424.70	46.25	39.28	18.17 ₪

סה"כ לדייר:

פסגה	גבע	שפל	סה"כ	שיא ביקוש
191.15	98.85	90.25	380.25	8.01
₪ 185.39	₪ 55.37	₪ 34.83	₪ 275.59	

סה"כ צריכה
סה"כ לתשלום

₪ 40.00	<p>תשלום קבוע</p> <p>תשלום עבור גודל חיבור בKVA (0x0)</p> <p>סה"כ</p> <p>מע"מ 17.00%</p> <p>סה"כ לתשלום</p>	<p>כולל מע"מ</p>
₪ 0.00		
₪ 315.59		
₪ 53.65		
₪ 369.24		

התפלגות חיוב בש"ח לפי תע"ז

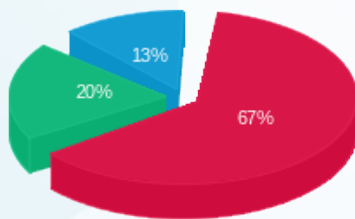

פסגה (₪ 185.39)
גבע (₪ 55.37)
שפל (₪ 34.83)

הסטוריית צריכה בקוט"ש

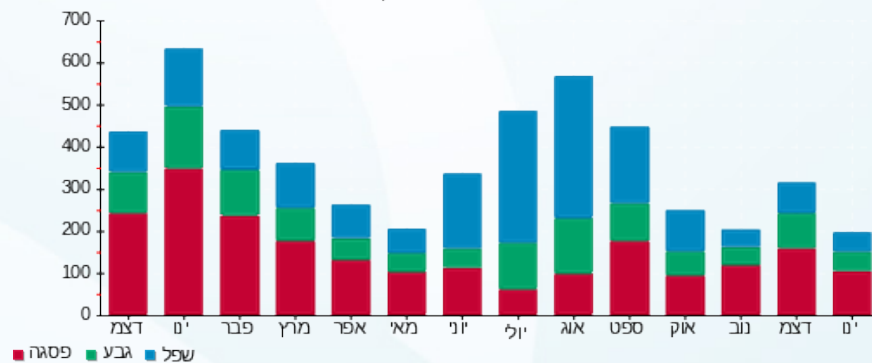



16/01/23

תאריך הפקה:

שם דייר: דירה 04 - אריה קורן

14/01/23

תאריך קריאה נוכחית:

שם אתר: צופית

15/12/22

תאריך קריאה קודמת:

לקוח/ה נכבד/ה, אנו מתכבדים להגיש את חישוב צריכת החשמל לתקופה 14/01/23 - 15/12/22:

דירה 04 - 4 - 16193834 (0x0)

סוג תעריף	סוג צריכה	קריאה קודמת	קריאה נוכחית	סה"כ צריכה בקוט"ש	מחיר לקוט"ש בא"ג	סה"כ לתשלום
פרטי חשבון עבור תאריכים:						
777	פסגה	15/12/22	31/12/22	31.15	103.20	32.15 ₪
778	גבע	4,762.95	4,794.05	31.10	62.21	19.35 ₪
779	שפל	10,274.20	10,354.15	79.95	37.88	30.29 ₪
פרטי חשבון עבור תאריכים:						
777	פסגה	01/01/23	14/01/23	20.20	91.26	18.43 ₪
778	גבע	4,794.05	4,820.35	26.30	48.99	12.88 ₪
779	שפל	10,354.15	10,417.85	63.70	39.28	25.02 ₪

סה"כ לדייר:

פסגה	גבע	שפל	סה"כ	שיא ביקוש
51.35	57.40	143.65	252.40	8.09
₪ 50.58	₪ 32.23	₪ 55.31	₪ 138.12	

סה"כ צריכה
סה"כ לתשלום

40.00 ₪	<p>תשלום קבוע</p> <p>תשלום עבור גודל חיבור בKVA (0x0)</p> <p>סה"כ</p> <p>מע"מ 17.00%</p>	<p>סה"כ לתשלום</p>
0.00 ₪		
178.12 ₪		
30.28 ₪		
208.40 ₪		<p>כולל מע"מ</p>

התפלגות חיוב בש"ח לפי תע"ז

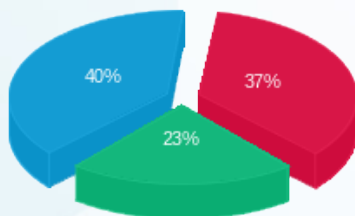

פסגה (50.58 ₪)
גבע (32.23 ₪)
שפל (55.31 ₪)

הסטוריית צריכה בקוט"ש

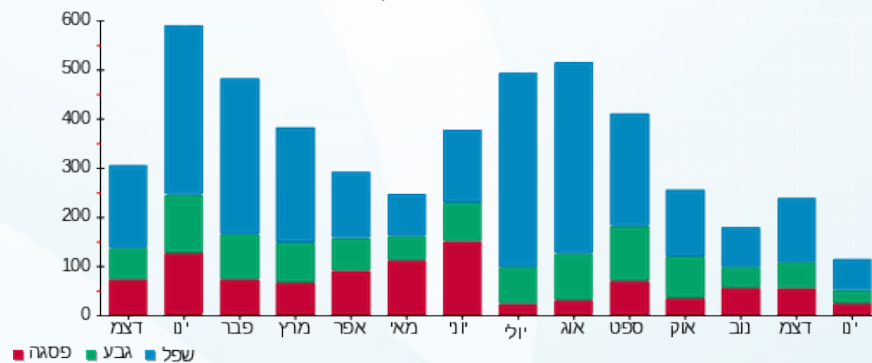



16/01/23 תאריך הפקה:
 14/01/23 תאריך קריאה נוכחית:
 15/12/22 תאריך קריאה קודמת:

שם דייר: דירה 05 - יהונתן לבסקינד
 שם אתר: צופית

לקוח/ה נכבד/ה, אנו מתכבדים להגיש את חישוב צריכת החשמל לתקופה 14/01/23 - 15/12/22:

דירה 05 - יהונתן לבסקינד - 5 - 16193834(0x0)

סוג תעריף	סוג צריכה	קריאה קודמת	קריאה נוכחית	סה"כ צריכה בקוט"ש	מחיר לקוט"ש בא"ג	סה"כ לתשלום
פרטי חשבון עבור תאריכים:						
777	פסגה	15/12/22	31/12/22	107.70	103.20	111.15 ₪
778	גבע	5,751.20	5,786.50	35.30	62.21	21.96 ₪
779	שפל	11,047.00	11,177.30	130.30	37.88	49.36 ₪
פרטי חשבון עבור תאריכים:						
777	פסגה	01/01/23	14/01/23	141.40	91.26	129.04 ₪
778	גבע	5,786.50	5,827.05	40.55	48.99	19.87 ₪
779	שפל	11,177.30	11,327.65	150.35	39.28	59.06 ₪

סה"כ לדייר:

פסגה	גבע	שפל	סה"כ	שיא ביקוש
249.10	75.85	280.65	605.60	9.75
₪ 240.19	₪ 41.83	₪ 108.42	₪ 390.43	

סה"כ צריכה
 סה"כ לתשלום

40.00 ₪	תשלום קבוע תשלום עבור גודל חיבור בKVA (0x0) סה"כ מע"מ 17.00%	סה"כ לתשלום
0.00 ₪		
430.43 ₪		
73.17 ₪		
503.60 ₪	כולל מע"מ	

התפלגות חיוב בש"ח לפי תע"ז

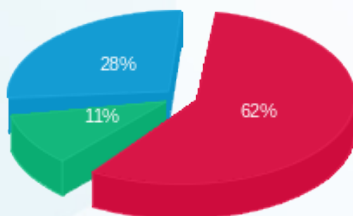

פסגה (₪ 240.19)
 גבע (₪ 41.83)
 שפל (₪ 108.42)

הסטוריית צריכה בקוט"ש



16/01/23 תאריך הפקה:
 14/01/23 תאריך קריאה נוכחית:
 15/12/22 תאריך קריאה קודמת:

שם דייר: דירה 06 - שמואל מרכוס
 שם אתר: צופית

לקוח/ה נכבד/ה, אנו מתכבדים להגיש את חישוב צריכת החשמל לתקופה 14/01/23 - 15/12/22:

דירה 06 - 6 - 16193834(0x0)

סוג תעריף	סוג צריכה	קריאה קודמת	קריאה נוכחית	סה"כ צריכה בקוט"ש	מחיר לקוט"ש בא"ג	סה"כ לתשלום
פרטי חשבון עבור תאריכים:						
777	פסגה	15/12/22	31/12/22	71.05	103.20	73.32 ₪
778	גבע	6,036.10	4,424.55	62.65	62.21	38.97 ₪
779	שפל	6,863.35	6,907.90	44.55	37.88	16.88 ₪
פרטי חשבון עבור תאריכים:						
777	פסגה	01/01/23	14/01/23	73.95	91.26	67.49 ₪
778	גבע	6,107.15	4,485.20	60.65	48.99	29.71 ₪
779	שפל	6,907.90	6,977.75	69.85	39.28	27.44 ₪

סה"כ לדייר:

פסגה	גבע	שפל	סה"כ	שיא ביקוש
145.00	123.30	114.40	382.70	10.62
₪ 140.81	₪ 68.69	₪ 44.31	₪ 253.81	

סה"כ צריכה
 סה"כ לתשלום

40.00 ₪	תשלום קבוע תשלום עבור גודל חיבור בKVA (0x0) סה"כ מע"מ 17.00%	סה"כ לתשלום
0.00 ₪		
293.81 ₪		
49.95 ₪		
343.76 ₪	כולל מע"מ	

התפלגות חיוב בש"ח לפי תע"ז

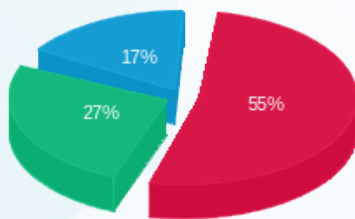

פסגה (140.81 ₪)
 גבע (68.69 ₪)
 שפל (44.31 ₪)

הסטוריית צריכה בקוט"ש

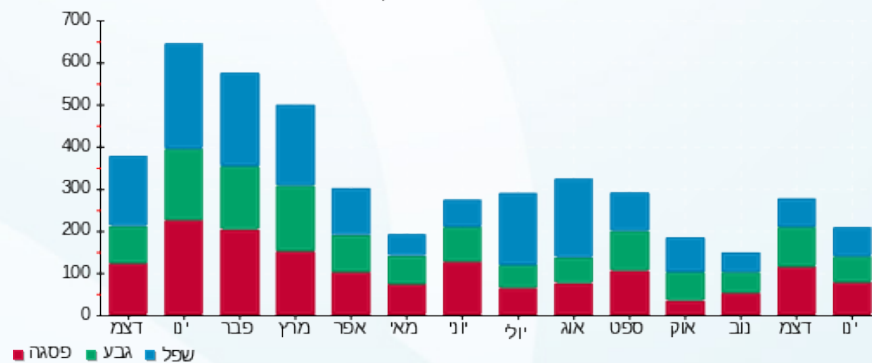



16/01/23 תאריך הפקה:
 14/01/23 תאריך קריאה נוכחית:
 15/12/22 תאריך קריאה קודמת:

שם דייר: דירה 07 - ארקדי
 שם אתר: צופית

לקוח/ה נכבד/ה, אנו מתכבדים להגיש את חישוב צריכת החשמל לתקופה 14/01/23 - 15/12/22:

דירה 07 - 11 - 16193834 (0x0)

סוג תעריף	סוג צריכה	קריאה קודמת	קריאה נוכחית	סה"כ צריכה בקוט"ש	מחיר לקוט"ש בא"ג	סה"כ לתשלום
פרטי חשבון עבור תאריכים:						
		15/12/22	31/12/22			
777	פסגה	3,471.85	3,500.60	28.75	103.20	29.67 ₪
778	גבע	1,724.15	1,738.60	14.45	62.21	8.99 ₪
779	שפל	3,378.80	3,402.30	23.50	37.88	8.90 ₪
פרטי חשבון עבור תאריכים:						
		01/01/23	14/01/23			
777	פסגה	3,500.60	3,540.30	39.70	91.26	36.23 ₪
778	גבע	1,738.60	1,746.10	7.50	48.99	3.67 ₪
779	שפל	3,402.30	3,419.75	17.45	39.28	6.85 ₪

סה"כ לדייר:

פסגה	גבע	שפל	סה"כ	שיא ביקוש
68.45	21.95	40.95	131.35	4.53
₪ 65.90	₪ 12.66	₪ 15.76	₪ 94.32	

סה"כ צריכה
 סה"כ לתשלום

תשלום קבוע	תשלום עבור גודל חיבור בKVA (0x0)	סה"כ	מע"מ 17.00%	סה"כ לתשלום	כולל מע"מ
40.00 ₪	0.00 ₪	134.32 ₪	22.83 ₪	157.15 ₪	

התפלגות חיוב בש"ח לפי תע"ז

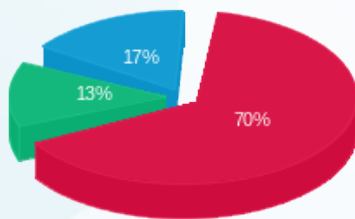

פסגה (65.90 ₪)
 גבע (12.66 ₪)
 שפל (15.76 ₪)

הסטוריית צריכה בקוט"ש



16/01/23 תאריך הפקה:
 14/01/23 תאריך קריאה נוכחית:
 15/12/22 תאריך קריאה קודמת:

שם דייר: דירה 08 - קרלוס
 שם אתר: צופית

לקוח/ה נכבד/ה, אנו מתכבדים להגיש את חישוב צריכת החשמל לתקופה 14/01/23 - 15/12/22:

דירה 08 - 8 - 16193834 (0x0)

סוג תעריף	סוג צריכה	קריאה קודמת	קריאה נוכחית	סה"כ צריכה בקוט"ש	מחיר לקוט"ש בא"ג	סה"כ לתשלום
פרטי חשבון עבור תאריכים:						
777	פסגה	15/12/22	31/12/22	12.55	103.20	12.95 ₪
778	גבע	2,437.75	2,441.40	3.65	62.21	2.27 ₪
779	שפל	4,622.40	4,635.10	12.70	37.88	4.81 ₪
פרטי חשבון עבור תאריכים:						
777	פסגה	01/01/23	14/01/23	35.95	91.26	32.81 ₪
778	גבע	2,441.40	2,465.05	23.65	48.99	11.59 ₪
779	שפל	4,635.10	4,673.95	38.85	39.28	15.26 ₪

סה"כ לדייר:

פסגה	גבע	שפל	סה"כ	שיא ביקוש
48.50	27.30	51.55	127.35	7.04
₪ 45.76	₪ 13.86	₪ 20.07	₪ 79.69	

סה"כ צריכה
 סה"כ לתשלום

תשלום קבוע	תשלום עבור גודל חיבור בKVA (0x0)	סה"כ	מע"מ 17.00%	סה"כ לתשלום	כולל מע"מ
40.00 ₪	0.00 ₪	119.69 ₪	20.35 ₪	140.03 ₪	

התפלגות חיוב בש"ח לפי תעו"ז

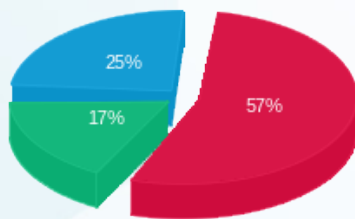

פסגה (45.76 ₪)
 גבע (13.86 ₪)
 שפל (20.07 ₪)

הסטוריית צריכה בקוט"ש

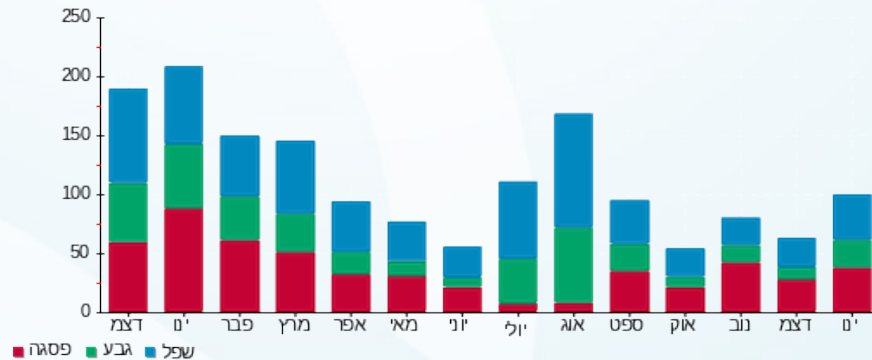



16/01/23 תאריך הפקה:
 14/01/23 תאריך קריאה נוכחית:
 15/12/22 תאריך קריאה קודמת:

שם דייר: דירה 09 - מיכל גוטליב
 שם אתר: צופית

לקוח/ה נכבד/ה, אנו מתכבדים להגיש את חישוב צריכת החשמל לתקופה 14/01/23 - 15/12/22:

דירה 09 - מיכל גוטליב - 9 - 16193834(0x0)

סוג תעריף	סוג צריכה	קריאה קודמת	קריאה נוכחית	סה"כ צריכה בקוט"ש	מחיר לקוט"ש בא"ג	סה"כ לתשלום
פרטי חשבון עבור תאריכים:						
777	פסגה	15/12/22	31/12/22	96.80	103.20	99.90 ₪
778	גבע	4,620.00	4,678.30	58.30	62.21	36.27 ₪
779	שפל	8,509.00	8,581.55	72.55	37.88	27.48 ₪
פרטי חשבון עבור תאריכים:						
777	פסגה	01/01/23	14/01/23	106.40	91.26	97.10 ₪
778	גבע	4,678.30	4,722.65	44.35	48.99	21.73 ₪
779	שפל	8,581.55	8,708.70	127.15	39.28	49.94 ₪

סה"כ לדייר:

פסגה	גבע	שפל	סה"כ	שיא ביקוש
203.20	102.65	199.70	505.55	9.67
₪ 197.00	₪ 58.00	₪ 77.43	₪ 332.42	

סה"כ צריכה
 סה"כ לתשלום

40.00 ₪	תשלום קבוע תשלום עבור גודל חיבור בKVA (0x0) סה"כ מע"מ 17.00%	סה"כ לתשלום
0.00 ₪		
372.42 ₪		
63.31 ₪		
435.73 ₪		כולל מע"מ

התפלגות חיוב בש"ח לפי תע"ז

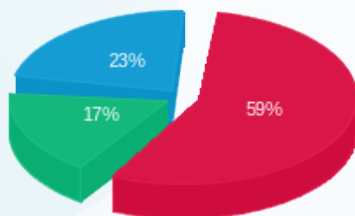

■ פסגה (₪ 197.00)
 ■ גבע (₪ 58.00)
 ■ שפל (₪ 77.43)

הסטוריית צריכה בקוט"ש

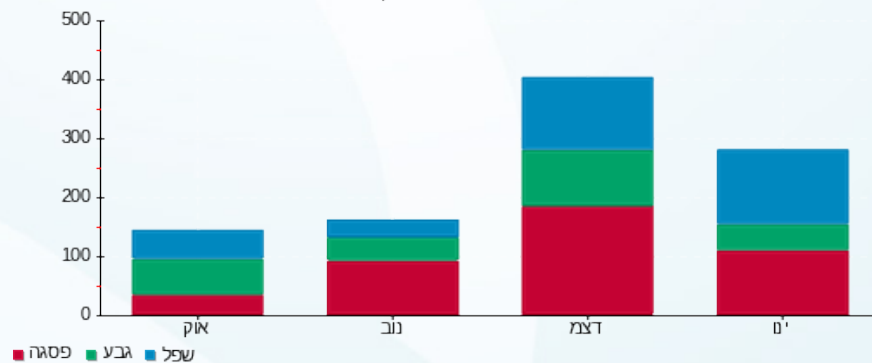

16/01/23 תאריך הפקה:
 14/01/23 תאריך קריאה נוכחית:
 15/12/22 תאריך קריאה קודמת:

שם דייר: דירה 10 - שלהבת ביטון
 שם אתר: צופית

לקוח/ה נכבד/ה, אנו מתכבדים להגיש את חישוב צריכת החשמל לתקופה 14/01/23 - 15/12/22:

דירה 10 - שלהבת ביטון - 12 - 16193834(0x0)

סוג תעריף	סוג צריכה	קריאה קודמת	קריאה נוכחית	סה"כ צריכה בקוט"ש	מחיר לקוט"ש בא"ג	סה"כ לתשלום
פרטי חשבון עבור תאריכים:						
777	פסגה	15/12/22	31/12/22	43.05	103.20	44.43 ₪
778	גבע	4,767.85	4,813.20	45.35	62.21	28.21 ₪
779	שפל	6,609.10	6,689.65	80.55	37.88	30.51 ₪
פרטי חשבון עבור תאריכים:						
777	פסגה	01/01/23	14/01/23	38.70	91.26	35.32 ₪
778	גבע	4,813.20	4,864.55	51.35	48.99	25.16 ₪
779	שפל	6,689.65	6,757.05	67.40	39.28	26.47 ₪

סה"כ לדירה:

פסגה	גבע	שפל	סה"כ	שיא ביקוש
81.75	96.70	147.95	326.40	9.80
₪ 79.75	₪ 53.37	₪ 56.99	₪ 190.10	

סה"כ צריכה
 סה"כ לתשלום

40.00 ₪	תשלום קבוע תשלום עבור גודל חיבור בKVA (0x0) סה"כ מע"מ 17.00%	סה"כ לתשלום
0.00 ₪		
230.10 ₪		
39.12 ₪		
269.22 ₪	כולל מע"מ	

התפלגות חיוב בש"ח לפי תעו"ז

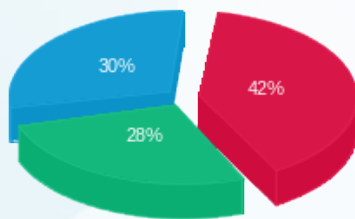

פסגה (79.75 ₪)
 גבע (53.37 ₪)
 שפל (56.99 ₪)

הסטוריית צריכה בקוט"ש

