

16/01/23 תאריך הפקה:  
 31/12/22 תאריך קריאה נוכחית:  
 01/12/22 תאריך קריאה קודמת:

שם דייר: אבני שלמה - שרון דניאל  
 שם אתר: מרכז מסחרי חדרה

**לקוח/ה נכבד/ה, אנו מתכבדים להגיש את חישוב צריכת החשמל לתקופה 01/12/22 - 31/12/22:**

**אבני שלמה - שרון דניאל - 4 - 81018430 (3x100)**

| סוג תעריף                | סוג צריכה | קריאה קודמת | קריאה נוכחית | סה"כ צריכה בקוט"ש | מחיר לקוט"ש בא"ג | סה"כ לתשלום |
|--------------------------|-----------|-------------|--------------|-------------------|------------------|-------------|
| פרטי חשבון עבור תאריכים: |           |             |              |                   |                  |             |
| 777                      | פסגה      | 01/12/22    | 31/12/22     | 121.70            | 103.20           | 125.60 ₪    |
| 778                      | גבע       | 5,615.22    | 5,642.04     | 26.82             | 62.21            | 16.69 ₪     |
| 779                      | שפל       | 6,929.97    | 7,233.54     | 303.58            | 37.88            | 114.99 ₪    |

סה"כ לדייר:

| פסגה     | גבע     | שפל      | סה"כ     | שיא ביקוש |
|----------|---------|----------|----------|-----------|
| 121.70   | 26.82   | 303.58   | 452.11   | 1.31      |
| 125.60 ₪ | 16.69 ₪ | 114.99 ₪ | 257.28 ₪ |           |

סה"כ צריכה  
 סה"כ לתשלום

|          |   |                     |
|----------|---|---------------------|
| 214.45 ₪ | <b>תשלום קבוע</b>                         |                     |
| 18.64 ₪  | <b>תשלום עבור גודל חיבור בKVA (3x100)</b> |                     |
| 490.37 ₪ | <b>סה"כ לתשלום</b>                        | <b>לא כולל מע"מ</b> |

התפלגות חיוב בש"ח לפי תע"ז

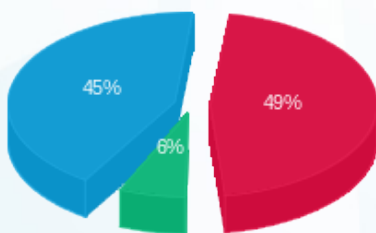

■ פסגה (125.60 ₪)  
 ■ גבע (16.69 ₪)  
 ■ שפל (114.99 ₪)

הסטוריית צריכה בקוט"ש

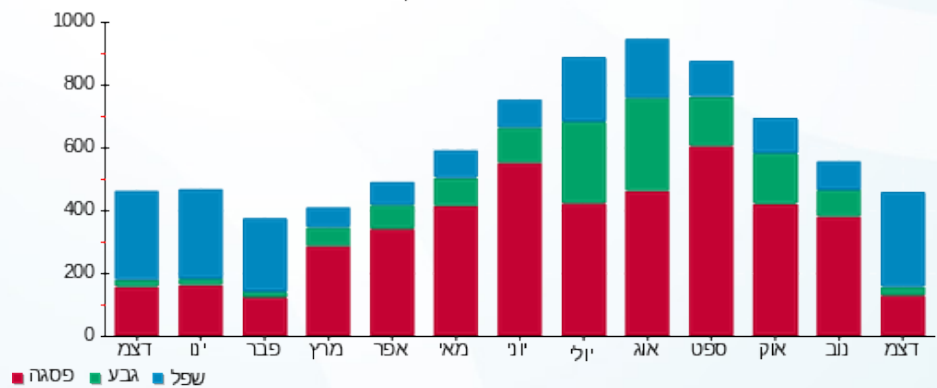



16/01/23

תאריך הפקה:

שם דייר: אוטופון תקשורת  
שם אתר: מרכז מסחרי חדרה

31/12/22

תאריך קריאה נוכחית:

01/12/22

תאריך קריאה קודמת:

לקוח/ה נכבד/ה, אנו מתכבדים להגיש את חישוב צריכת החשמל לתקופה 01/12/22 - 31/12/22:

אוטופון תקשורת - 8 - 81018430 (3x100)

| סוג תעריף                | סוג צריכה | קריאה קודמת | קריאה נוכחית | סה"כ צריכה בקוט"ש | מחיר לקוט"ש בא"ג | סה"כ לתשלום |
|--------------------------|-----------|-------------|--------------|-------------------|------------------|-------------|
| פרטי חשבון עבור תאריכים: |           |             |              |                   |                  |             |
| 777                      | פסגה      | 01/12/22    | 31/12/22     | 223.80            | 103.20           | 230.96 ₪    |
| 778                      | גבע       | 48,994.23   | 49,031.20    | 36.97             | 62.21            | 23.00 ₪     |
| 779                      | שפל       | 58,279.71   | 58,778.60    | 498.88            | 37.88            | 188.98 ₪    |

סה"כ לדייר:

| פסגה     | גבע     | שפל      | סה"כ     | שיא ביקוש |
|----------|---------|----------|----------|-----------|
| 223.80   | 36.97   | 498.88   | 759.65   | 0.53      |
| 230.96 ₪ | 23.00 ₪ | 188.98 ₪ | 442.94 ₪ |           |

סה"כ צריכה

סה"כ לתשלום

|          |                                    |              |
|----------|------------------------------------|--------------|
| 214.45 ₪ | תשלום קבוע                         |              |
| 18.64 ₪  | תשלום עבור גודל חיבור בKVA (3x100) |              |
| 676.03 ₪ | סה"כ לתשלום                        | לא כולל מע"מ |

התפלגות חיוב בש"ח לפי תעו"ז

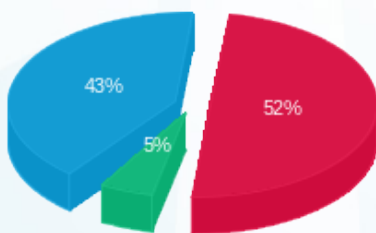

■ פסגה (230.96 ₪)  
■ גבע (23.00 ₪)  
■ שפל (188.98 ₪)

הסטוריית צריכה בקוט"ש

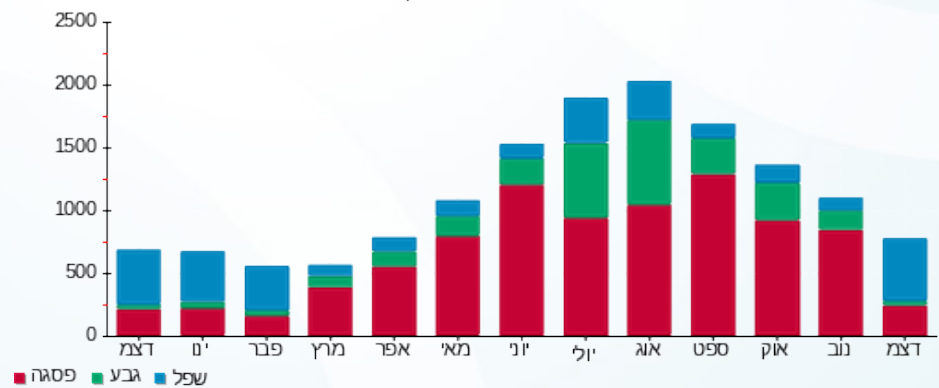

■ פסגה ■ גבע ■ שפל





16/01/23 תאריך הפקה:  
 31/12/22 תאריך קריאה נוכחית:  
 01/12/22 תאריך קריאה קודמת:

שם דייר: אופטיקל  
 שם אתר: מרכז מסחרי חדרה

לקוח/ה נכבד/ה, אנו מתכבדים להגיש את חישוב צריכת החשמל לתקופה 01/12/22 - 31/12/22:

אופטיקל - 1 - 81018565 (3x100)

| סוג תעריף                | סוג צריכה | קריאה קודמת | קריאה נוכחית | סה"כ צריכה בקוט"ש | מחיר לקוט"ש בא"ג | סה"כ לתשלום |
|--------------------------|-----------|-------------|--------------|-------------------|------------------|-------------|
| פרטי חשבון עבור תאריכים: |           |             |              |                   |                  |             |
| 777                      | פסגה      | 01/12/22    | 31/12/22     | 1,044.37          | 103.20           | 1,077.79 ₪  |
| 778                      | גבע       | 62,873.70   | 63,303.46    | 429.76            | 62.21            | 267.35 ₪    |
| 779                      | שפל       | 116,569.96  | 119,036.46   | 2,466.50          | 37.88            | 934.31 ₪    |

סה"כ לדייר:

| פסגה       | גבע      | שפל      | סה"כ       | שיא ביקוש |
|------------|----------|----------|------------|-----------|
| 1,044.37   | 429.76   | 2,466.50 | 3,940.63   | 1.43      |
| 1,077.79 ₪ | 267.35 ₪ | 934.31 ₪ | 2,279.45 ₪ |           |

סה"כ צריכה  
 סה"כ לתשלום

|            |                                    |              |
|------------|------------------------------------|--------------|
| 214.45 ₪   | תשלום קבוע                         |              |
| 18.64 ₪    | תשלום עבור גודל חיבור בKVA (3x100) |              |
| 2,512.54 ₪ | סה"כ לתשלום                        | לא כולל מע"מ |

התפלגות חיוב בש"ח לפי תעו"ז

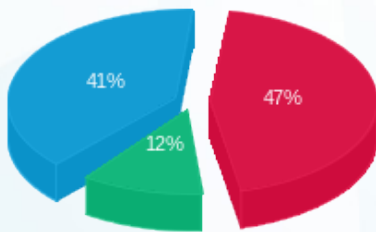

■ פסגה (1,077.79 ₪)  
 ■ גבע (267.35 ₪)  
 ■ שפל (934.31 ₪)

הסטוריית צריכה בקוט"ש

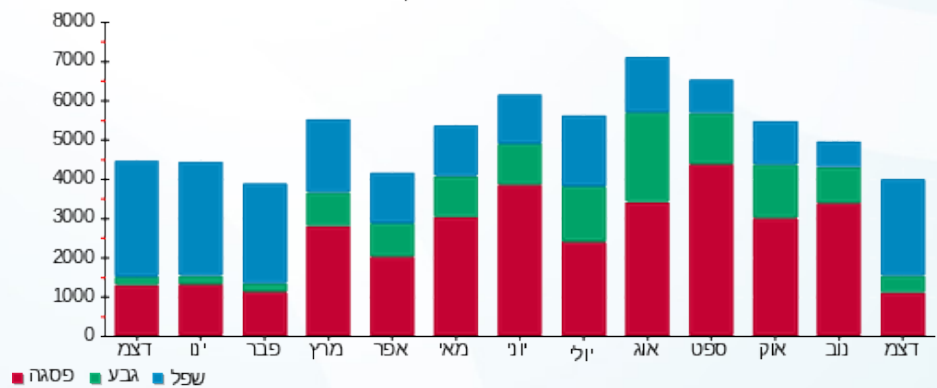

■ פסגה ■ גבע ■ שפל





16/01/23

תאריך הפקדה:

שם דייר: אורבן

31/12/22

תאריך קריאה נוכחית:

שם אתר: מרכז מסחרי חדרה

01/12/22

תאריך קריאה קודמת:

לקוח/ה נכבד/ה, אנו מתכבדים להגיש את חישוב צריכת החשמל לתקופה 01/12/22 - 31/12/22:

אורבן - 8 - (3x100)81018438

| סוג תעריף                | סוג צריכה | קריאה קודמת | קריאה נוכחית | סה"כ צריכה בקוט"ש | מחיר לקוט"ש בא"ג | סה"כ לתשלום |
|--------------------------|-----------|-------------|--------------|-------------------|------------------|-------------|
| פרטי חשבון עבור תאריכים: |           |             |              |                   |                  |             |
| 777                      | פסגה      | 01/12/22    | 31/12/22     | 679.90            | 103.20           | 701.66 ₪    |
| 778                      | גבע       | 19,114.30   | 19,345.90    | 231.60            | 62.21            | 144.08 ₪    |
| 779                      | שפל       | 28,544.50   | 30,895.00    | 2,350.50          | 37.88            | 890.37 ₪    |

סה"כ לדייר:

| פסגה     | גבע      | שפל      | סה"כ       | שיא ביקוש |
|----------|----------|----------|------------|-----------|
| 679.90   | 231.60   | 2,350.50 | 3,262.00   | 3.20      |
| 701.66 ₪ | 144.08 ₪ | 890.37 ₪ | 1,736.10 ₪ |           |

סה"כ צריכה

סה"כ לתשלום

|            |                                    |              |
|------------|------------------------------------|--------------|
| 214.45 ₪   | תשלום קבוע                         |              |
| 18.64 ₪    | תשלום עבור גודל חיבור בKVA (3x100) |              |
| 1,969.19 ₪ | סה"כ לתשלום                        | לא כולל מע"מ |

התפלגות חיוב בש"ח לפי תע"ז

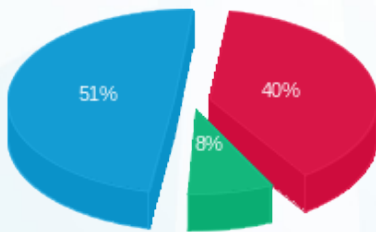

- פסגה (701.66 ₪) - 51%
- גבע (144.08 ₪) - 8%
- שפל (890.37 ₪) - 40%

הסטוריית צריכה בקוט"ש

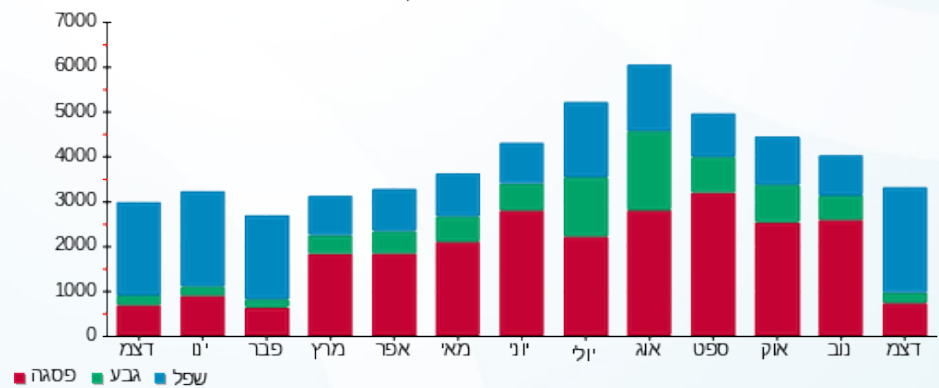

- פסגה
- גבע
- שפל





16/01/23 תאריך הפקה:  
 31/12/22 תאריך קריאה נוכחית:  
 01/12/22 תאריך קריאה קודמת:

שם דייר: אייקון פיטנס  
 שם אתר: מרכז מסחרי חדרה

לקוח/ה נכבד/ה, אנו מתכבדים להגיש את חישוב צריכת החשמל לתקופה 01/12/22 - 31/12/22:

אייקון פיטנס - 5 - 81018565(3x630)

| סוג תעריף                | סוג צריכה | קריאה קודמת | קריאה נוכחית | סה"כ צריכה בקוט"ש | מחיר לקוט"ש בא"ג | סה"כ לתשלום |
|--------------------------|-----------|-------------|--------------|-------------------|------------------|-------------|
| פרטי חשבון עבור תאריכים: |           |             |              |                   |                  |             |
|                          |           | 01/12/22    | 31/12/22     |                   |                  |             |
| 777                      | פסגה      | 678,975.25  | 684,203.77   | 5,228.52          | 103.20           | 5,395.83 ₪  |
| 778                      | גבע       | 352,061.32  | 354,006.30   | 1,944.98          | 62.21            | 1,209.97 ₪  |
| 779                      | שפל       | 581,692.37  | 596,107.69   | 14,415.32         | 37.88            | 5,460.52 ₪  |

סה"כ לדייר:

| פסגה       | גבע        | שפל        | סה"כ        | שיא ביקוש |
|------------|------------|------------|-------------|-----------|
| 5,228.52   | 1,944.98   | 14,415.32  | 21,588.82   | 21.72     |
| 5,395.83 ₪ | 1,209.97 ₪ | 5,460.52 ₪ | 12,066.33 ₪ |           |

סה"כ צריכה  
 סה"כ לתשלום

|             |   |                     |
|-------------|---|---------------------|
| 214.45 ₪    | <b>תשלום קבוע</b>                         |                     |
| 117.40 ₪    | <b>תשלום עבור גודל חיבור בKVA (3x630)</b> |                     |
| 12,398.18 ₪ | <b>סה"כ לתשלום</b>                        | <b>לא כולל מע"מ</b> |

התפלגות חיוב בש"ח לפי תע"ז

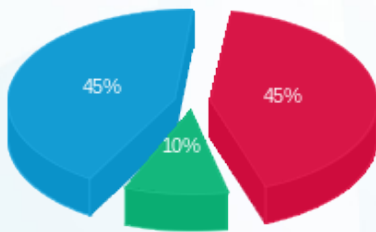

■ פסגה (5,395.83 ₪)  
 ■ גבע (1,209.97 ₪)  
 ■ שפל (5,460.52 ₪)

הסטוריית צריכה בקוט"ש

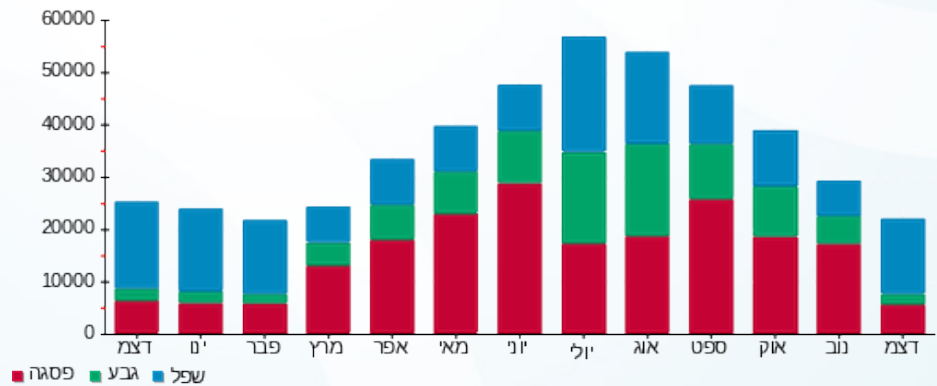



16/01/23

תאריך הפקדה:

שם דייר: אצה סושי

31/12/22

תאריך קריאה נוכחית:

שם אתר: מרכז מסחרי חדרה

01/12/22

תאריך קריאה קודמת:

לקוח/ה נכבד/ה, אנו מתכבדים להגיש את חישוב צריכת החשמל לתקופה 01/12/22 - 31/12/22:

אצה סושי - 6 - 81018565 (3x100)

| סוג תעריף                | סוג צריכה | קריאה קודמת | קריאה נוכחית | סה"כ צריכה בקוט"ש | מחיר לקוט"ש בא"ג | סה"כ לתשלום |
|--------------------------|-----------|-------------|--------------|-------------------|------------------|-------------|
| פרטי חשבון עבור תאריכים: |           |             |              |                   |                  |             |
|                          |           | 01/12/22    | 31/12/22     |                   |                  |             |
| 777                      | פסגה      | 273,343.23  | 274,387.60   | 1,044.37          | 103.20           | 1,077.79 ₪  |
| 778                      | גבע       | 124,334.80  | 124,571.36   | 236.56            | 62.21            | 147.16 ₪    |
| 779                      | שפל       | 259,888.48  | 262,239.19   | 2,350.71          | 37.88            | 890.45 ₪    |

סה"כ לדייר:

| פסגה       | גבע      | שפל      | סה"כ       | שיא ביקוש |
|------------|----------|----------|------------|-----------|
| 1,044.37   | 236.56   | 2,350.71 | 3,631.64   | 8.12      |
| 1,077.79 ₪ | 147.16 ₪ | 890.45 ₪ | 2,115.40 ₪ |           |

סה"כ צריכה

סה"כ לתשלום

|            |                                    |              |
|------------|------------------------------------|--------------|
| 214.45 ₪   | תשלום קבוע                         |              |
| 18.64 ₪    | תשלום עבור גודל חיבור בKVA (3x100) |              |
| 2,348.49 ₪ | סה"כ לתשלום                        | לא כולל מע"מ |

התפלגות חיוב בש"ח לפי תעו"ז

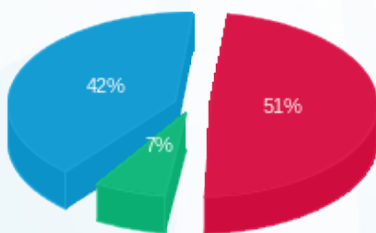

פסגה (1,077.79 ₪) 51%  
 גבע (147.16 ₪) 7%  
 שפל (890.45 ₪) 42%

הסטוריית צריכה בקוט"ש

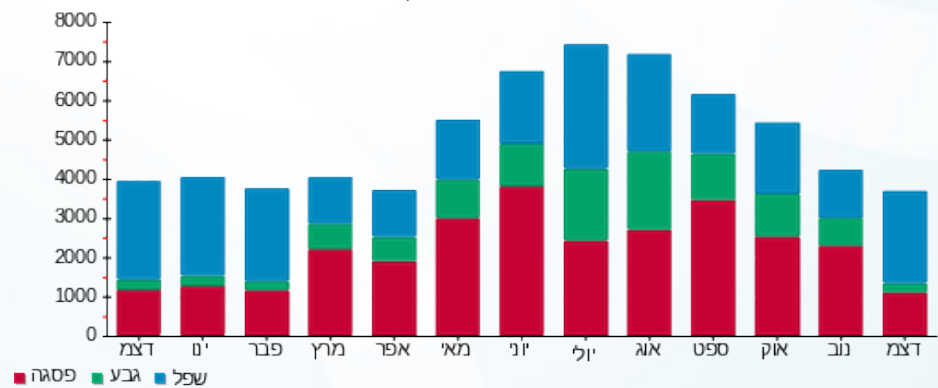



16/01/23 תאריך הפקה:  
 31/12/22 תאריך קריאה נוכחית:  
 01/12/22 תאריך קריאה קודמת:

שם דייר: אקסטרא אנדרוור  
 שם אתר: מרכז מסחרי חדרה

לקוח/ה נכבד/ה, אנו מתכבדים להגיש את חישוב צריכת החשמל לתקופה 01/12/22 - 31/12/22:

אקסטרא אנדרוור - 7 - 81018438(3x70)

| סוג תעריף                | סוג צריכה | קריאה קודמת | קריאה נוכחית | סה"כ צריכה בקוט"ש | מחיר לקוט"ש בא"ג | סה"כ לתשלום |
|--------------------------|-----------|-------------|--------------|-------------------|------------------|-------------|
| פרטי חשבון עבור תאריכים: |           |             |              |                   |                  |             |
| 777                      | פסגה      | 01/12/22    | 31/12/22     | 263.50            | 103.20           | 271.93 ₪    |
| 778                      | גבע       | 33,019.50   | 33,046.80    | 27.30             | 62.21            | 16.98 ₪     |
| 779                      | שפל       | 38,980.10   | 39,636.00    | 655.90            | 37.88            | 248.45 ₪    |

סה"כ לדייר:

| פסגה     | גבע     | שפל      | סה"כ     | שיא ביקוש |
|----------|---------|----------|----------|-----------|
| 263.50   | 27.30   | 655.90   | 946.70   | 0.20      |
| 271.93 ₪ | 16.98 ₪ | 248.45 ₪ | 537.37 ₪ |           |

סה"כ צריכה  
 סה"כ לתשלום

|          |  |                     |
|----------|--|---------------------|
| 214.45 ₪ | <b>תשלום קבוע</b>                        |                     |
| 13.04 ₪  | <b>תשלום עבור גודל חיבור בKVA (3x70)</b> |                     |
| 764.87 ₪ | <b>סה"כ לתשלום</b>                       | <b>לא כולל מע"מ</b> |

התפלגות חיוב בש"ח לפי תע"ז

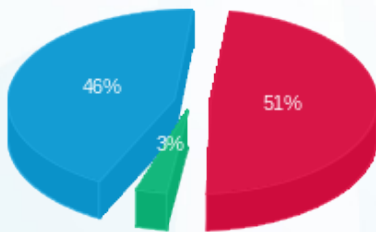

■ פסגה (271.93 ₪)  
 ■ גבע (16.98 ₪)  
 ■ שפל (248.45 ₪)

הסטוריית צריכה בקוט"ש

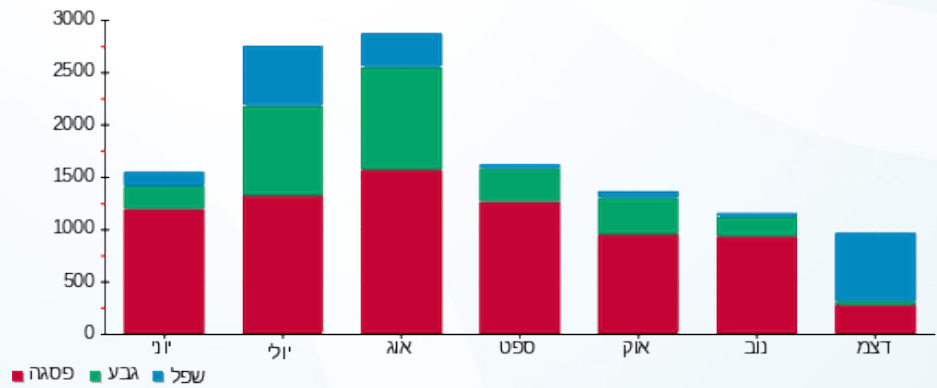



16/01/23

תאריך הפקה:

שם דייר: אקסטרה ריטייל גרופ

31/12/22

תאריך קריאה נוכחית:

שם אתר: מרכז מסחרי חדרה

01/12/22

תאריך קריאה קודמת:

לקוח/ה נכבד/ה, אנו מתכבדים להגיש את חישוב צריכת החשמל לתקופה 01/12/22 - 31/12/22:

אקסטרה ריטייל גרופ - 2 - 81018738 (3x160)

| סה"כ לתשלום | מחיר לקוט"ש בא"ג | סה"כ צריכה בקוט"ש | קריאה נוכחית | קריאה קודמת | סוג צריכה                | סוג תעריף |
|-------------|------------------|-------------------|--------------|-------------|--------------------------|-----------|
|             |                  |                   | 31/12/22     | 01/12/22    | פרטי חשבון עבור תאריכים: |           |
| ₪ 753.77    | 103.20           | 730.40            | 495,995.00   | 495,264.60  | פסגה                     | 777       |
| ₪ 50.14     | 62.21            | 80.60             | 181,853.60   | 181,773.00  | גבע                      | 778       |
| ₪ 436.68    | 37.88            | 1,152.80          | 221,272.40   | 220,119.60  | שפל                      | 779       |

סה"כ לדייר:

| שיא ביקוש | סה"כ       | שפל      | גבע     | פסגה     |
|-----------|------------|----------|---------|----------|
| 3.60      | 1,963.80   | 1,152.80 | 80.60   | 730.40   |
|           | ₪ 1,240.59 | ₪ 436.68 | ₪ 50.14 | ₪ 753.77 |

סה"כ צריכה

סה"כ לתשלום

|            |   |                     |
|------------|---|---------------------|
| ₪ 214.45   | <b>תשלום קבוע</b>                         |                     |
| ₪ 29.82    | <b>תשלום עבור גודל חיבור בKVA (3x160)</b> |                     |
| ₪ 1,484.86 | <b>סה"כ לתשלום</b>                        | <b>לא כולל מע"מ</b> |

התפלגות חיוב בש"ח לפי תעו"ז

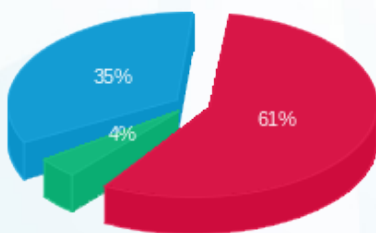

■ פסגה (₪ 753.77)  
■ גבע (₪ 50.14)  
■ שפל (₪ 436.68)

הסטוריית צריכה בקוט"ש

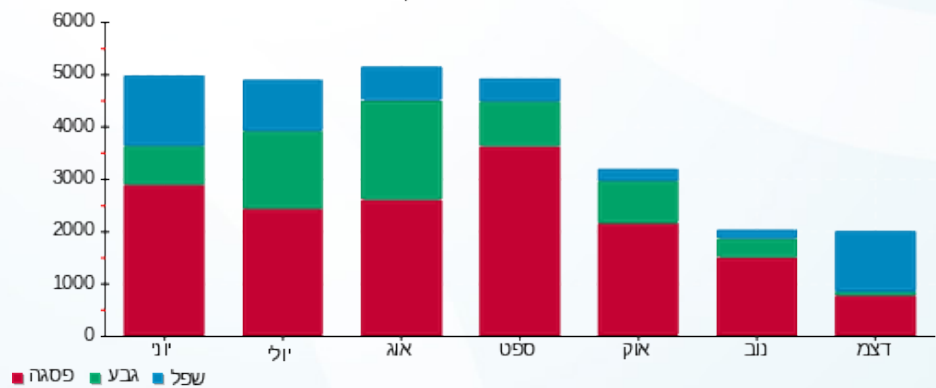



16/01/23 תאריך הפקה:  
 31/12/22 תאריך קריאה נוכחית:  
 01/12/22 תאריך קריאה קודמת:

שם דייר: ארומה  
 שם אתר: מרכז מסחרי חדרה

לקוח/ה נכבד/ה, אנו מתכבדים להגיש את חישוב צריכת החשמל לתקופה 01/12/22 - 31/12/22:

ארומה - 2 - 81038215(3x160)

| סוג תעריף | סוג צריכה | קריאה קודמת | קריאה נוכחית | סה"כ צריכה בקוט"ש | מחיר לקוט"ש בא"ג | סה"כ לתשלום |
|-----------|-----------|-------------|--------------|-------------------|------------------|-------------|
|           |           | 01/12/22    | 31/12/22     |                   |                  |             |
| 777       | פסגה      | 727,626.80  | 731,589.60   | 3,962.80          | 103.20           | 4,089.61 ₪  |
| 778       | גבע       | 392,514.80  | 394,206.80   | 1,692.00          | 62.21            | 1,052.59 ₪  |
| 779       | שפל       | 729,508.60  | 741,256.00   | 11,747.40         | 37.88            | 4,449.92 ₪  |

סה"כ לדייר:

| פסגה       | גבע        | שפל        | סה"כ       | שיא ביקוש |
|------------|------------|------------|------------|-----------|
| 3,962.80   | 1,692.00   | 11,747.40  | 17,402.20  | 32.80     |
| 4,089.61 ₪ | 1,052.59 ₪ | 4,449.92 ₪ | 9,592.12 ₪ |           |

סה"כ צריכה  
 סה"כ לתשלום

|            |   |                     |
|------------|---|---------------------|
| 214.45 ₪   | <b>תשלום קבוע</b>                         |                     |
| 29.82 ₪    | <b>תשלום עבור גודל חיבור בKVA (3x160)</b> |                     |
| 9,836.38 ₪ | <b>סה"כ לתשלום</b>                        | <b>לא כולל מע"מ</b> |

התפלגות חיוב בש"ח לפי תעו"ז

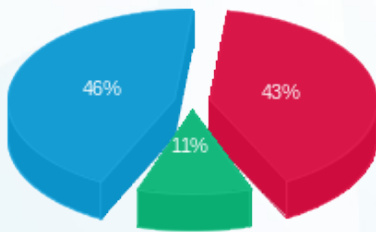

■ פסגה (4,089.61 ₪)  
 ■ גבע (1,052.59 ₪)  
 ■ שפל (4,449.92 ₪)

הסטוריית צריכה בקוט"ש

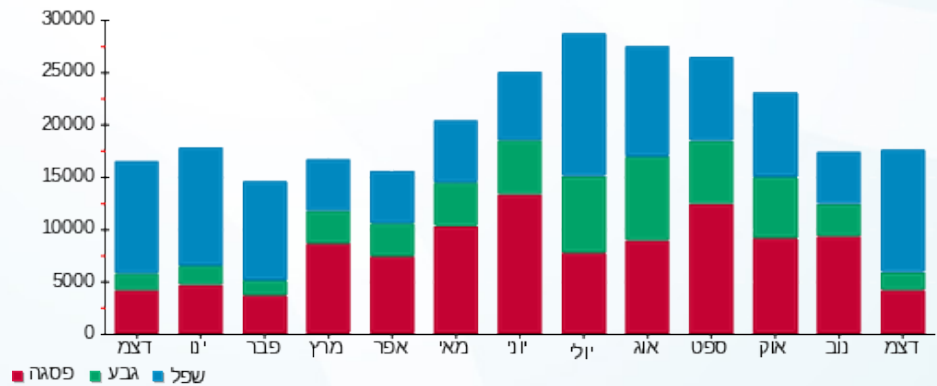



16/01/23 תאריך הפקה:  
 31/12/22 תאריך קריאה נוכחי:  
 01/12/22 תאריך קריאה קודמת:

שם דייר: ביקור רופא  
 שם אתר: מרכז מסחרי חדרה

לקוח/ה נכבד/ה, אנו מתכבדים להגיש את חישוב צריכת החשמל לתקופה 01/12/22 - 31/12/22:

ביקור רופא - 8 - 81038215 (3x160)

| סוג תעריף                | סוג צריכה | קריאה קודמת | קריאה נוכחית | סה"כ צריכה בקוט"ש | מחיר לקוט"ש בא"ג | סה"כ לתשלום |
|--------------------------|-----------|-------------|--------------|-------------------|------------------|-------------|
| פרטי חשבון עבור תאריכים: |           |             |              |                   |                  |             |
| 777                      | פסגה      | 01/12/22    | 31/12/22     | 866.72            | 103.20           | ₪ 894.46    |
| 778                      | גבע       | 437.92      | 809.60       | 371.68            | 62.21            | ₪ 231.22    |
| 779                      | שפל       | 540.80      | 3,068.32     | 2,527.52          | 37.88            | ₪ 957.42    |

סה"כ לדייר:

| פסגה     | גבע      | שפל      | סה"כ       | שיא ביקוש |
|----------|----------|----------|------------|-----------|
| 866.72   | 371.68   | 2,527.52 | 3,765.92   | 9.76      |
| ₪ 894.46 | ₪ 231.22 | ₪ 957.42 | ₪ 2,083.10 |           |

סה"כ צריכה  
 סה"כ לתשלום

|            |   |                     |
|------------|---|---------------------|
| 214.45 ₪   | <b>תשלום קבוע</b>                         |                     |
| 29.82 ₪    | <b>תשלום עבור גודל חיבור בKVA (3x160)</b> |                     |
| 2,327.37 ₪ | <b>סה"כ לתשלום</b>                        | <b>לא כולל מע"מ</b> |

התפלגות חיוב בש"ח לפי תעו"ז

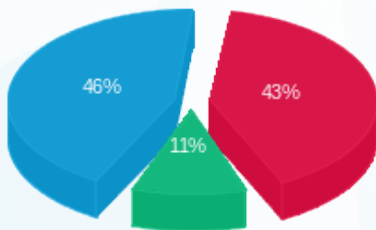

פסגה (₪ 894.46)  
 גבע (₪ 231.22)  
 שפל (₪ 957.42)

הסטוריית צריכה בקוט"ש

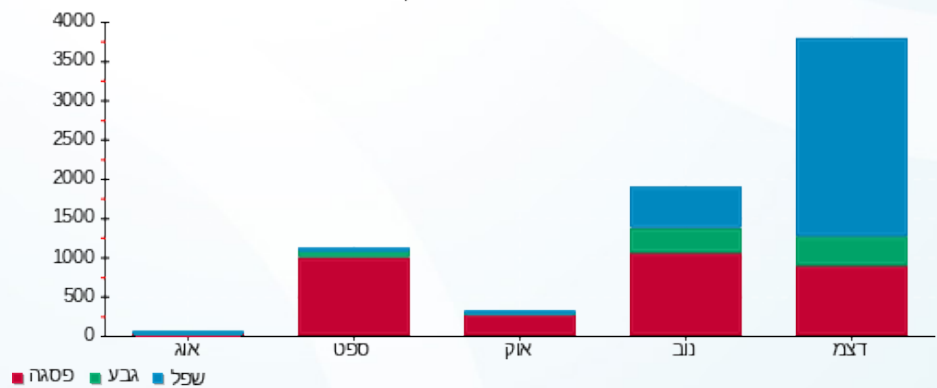



16/01/23

תאריך הפקה:

שם דייר: בליקר בייקרי

31/12/22

תאריך קריאה נוכחית:

שם אתר: מרכז מסחרי חדרה

01/12/22

תאריך קריאה קודמת:

לקוח/ה נכבד/ה, אנו מתכבדים להגיש את חישוב צריכת החשמל לתקופה 01/12/22 - 31/12/22:

בליקר בייקרי - 1 - 20004164(3x160)

| סוג תעריף | סוג צריכה | קריאה קודמת | קריאה נוכחית | סה"כ צריכה בקוט"ש | מחיר לקוט"ש בא"ג | סה"כ לתשלום |
|-----------|-----------|-------------|--------------|-------------------|------------------|-------------|
|           |           | 01/12/22    | 31/12/22     |                   |                  |             |
| 777       | פסגה      | 166,576.80  | 170,473.03   | 3,896.23          | 103.20           | 4,020.91 ₪  |
| 778       | גבע       | 79,785.00   | 80,281.15    | 496.15            | 62.21            | 308.65 ₪    |
| 779       | שפל       | 120,843.20  | 131,180.18   | 10,336.98         | 37.88            | 3,915.65 ₪  |

סה"כ לדייר:

| פסגה       | גבע      | שפל        | סה"כ       | שיא ביקוש |
|------------|----------|------------|------------|-----------|
| 3,896.23   | 496.15   | 10,336.98  | 14,729.36  | 60.59     |
| ₪ 4,020.91 | ₪ 308.65 | ₪ 3,915.65 | ₪ 8,245.21 |           |

סה"כ צריכה

סה"כ לתשלום

|            |   |                     |
|------------|---|---------------------|
| 214.45 ₪   | <b>תשלום קבוע</b>                         |                     |
| 29.82 ₪    | <b>תשלום עבור גודל חיבור בKVA (3x160)</b> |                     |
| 8,489.48 ₪ | <b>סה"כ לתשלום</b>                        | <b>לא כולל מע"מ</b> |

התפלגות חיוב בש"ח לפי תעו"ז

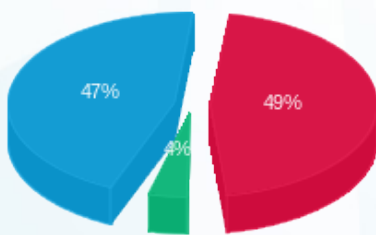

- פסגה (₪ 4,020.91) 47%
- גבע (₪ 308.65) 4%
- שפל (₪ 3,915.65) 49%

הסטוריית צריכה בקוט"ש

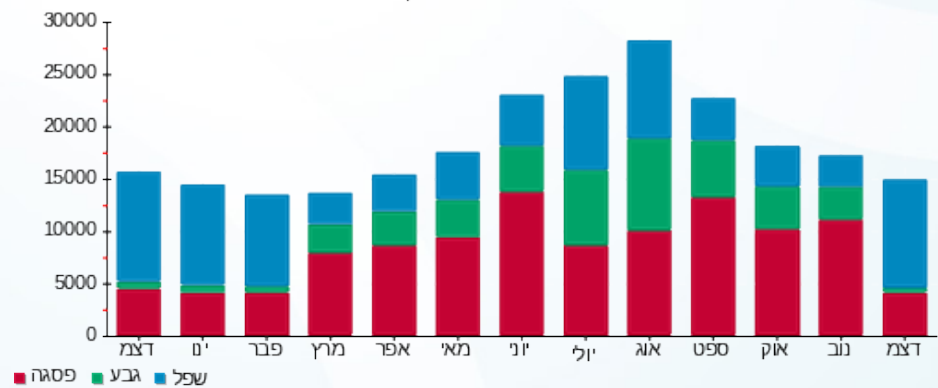

16/01/23 תאריך הפקה:  
 31/12/22 תאריך קריאה נוכחית:  
 01/12/22 תאריך קריאה קודמת:

שם דייר: בנק מזרחי טפחות (כספומט)  
 שם אתר: מרכז מסחרי חדרה

לקוח/ה נכבד/ה, אנו מתכבדים להגיש את חישוב צריכת החשמל לתקופה 01/12/22 - 31/12/22:

בנק מזרחי טפחות (כספומט) - 2 - 20004164 (3x25)

| סוג תעריף                | סוג צריכה | קריאה קודמת | קריאה נוכחית | סה"כ צריכה בקוט"ש | מחיר לקוט"ש בא"ג | סה"כ לתשלום |
|--------------------------|-----------|-------------|--------------|-------------------|------------------|-------------|
| פרטי חשבון עבור תאריכים: |           |             |              |                   |                  |             |
| 777                      | פסגה      | 01/12/22    | 31/12/22     | 37.73             | 103.20           | 38.94 ₪     |
| 778                      | גבע       | 2,049.70    | 2,068.11     | 18.41             | 62.21            | 11.45 ₪     |
| 779                      | שפל       | 4,889.05    | 5,048.69     | 159.64            | 37.88            | 60.47 ₪     |

סה"כ לדייר:

| פסגה    | גבע     | שפל     | סה"כ     | שיא ביקוש |
|---------|---------|---------|----------|-----------|
| 37.73   | 18.41   | 159.64  | 215.78   | 1.19      |
| ₪ 38.94 | ₪ 11.45 | ₪ 60.47 | ₪ 110.86 |           |

סה"כ צריכה  
 סה"כ לתשלום

|          |                                   |              |
|----------|-----------------------------------|--------------|
| 214.45 ₪ | תשלום קבוע                        |              |
| 4.66 ₪   | תשלום עבור גודל חיבור בKVA (3x25) |              |
| 329.97 ₪ | סה"כ לתשלום                       | לא כולל מע"מ |

התפלגות חיוב בש"ח לפי תעו"ז

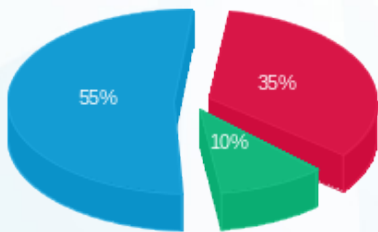

■ פסגה (₪ 38.94)  
 ■ גבע (₪ 11.45)  
 ■ שפל (₪ 60.47)

הסטוריית צריכה בקוט"ש

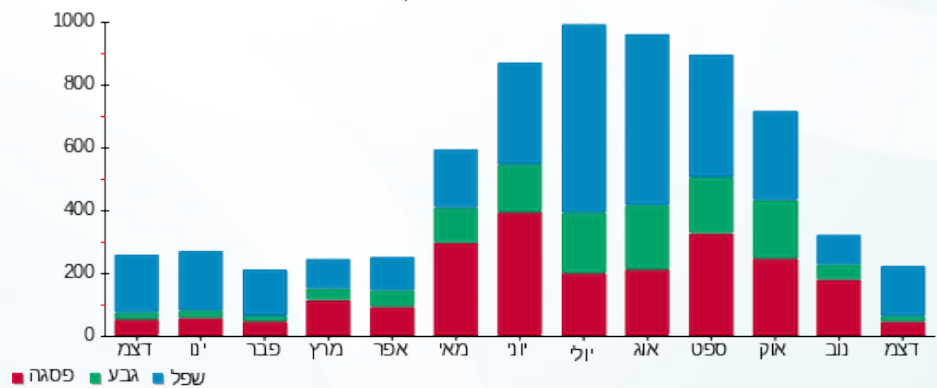



16/01/23

תאריך הפקה:

שם דייר: ג'ינג'ר - חנות בריאות

31/12/22

תאריך קריאה נוכחית:

שם אתר: מרכז מסחרי חדרה

01/12/22

תאריך קריאה קודמת:

לקוח/ה נכבד/ה, אנו מתכבדים להגיש את חישוב צריכת החשמל לתקופה 01/12/22 - 31/12/22:

ג'ינג'ר - חנות בריאות - 8 - 81020401 (3x100)

| סה"כ לתשלום | מחיר לקוט"ש בא"ג | סה"כ צריכה בקוט"ש | קריאה נוכחית | קריאה קודמת | סוג צריכה | סוג תעריף                |
|-------------|------------------|-------------------|--------------|-------------|-----------|--------------------------|
|             |                  |                   | 31/12/22     | 01/12/22    |           | פרטי חשבון עבור תאריכים: |
| ₪ 330.45    | 103.20           | 320.20            | 40,473.90    | 40,153.70   | פסגה      | 777                      |
| ₪ 55.74     | 62.21            | 89.60             | 18,897.00    | 18,807.40   | גבע       | 778                      |
| ₪ 357.59    | 37.88            | 944.00            | 45,087.00    | 44,143.00   | שפל       | 779                      |

סה"כ לדיר:

| שיא ביקוש | סה"כ     | שפל      | גבע     | פסגה     |
|-----------|----------|----------|---------|----------|
| 3.40      | 1,353.80 | 944.00   | 89.60   | 320.20   |
|           | ₪ 743.77 | ₪ 357.59 | ₪ 55.74 | ₪ 330.45 |

סה"כ צריכה

סה"כ לתשלום

|          |   |                     |
|----------|---|---------------------|
| ₪ 214.45 | <b>תשלום קבוע</b>                         |                     |
| ₪ 18.64  | <b>תשלום עבור גודל חיבור בKVA (3x100)</b> |                     |
| ₪ 976.86 | <b>סה"כ לתשלום</b>                        | <b>לא כולל מע"מ</b> |

התפלגות חיוב בש"ח לפי תעו"ז

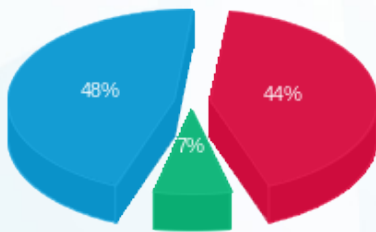

■ פסגה (₪ 330.45)  
■ גבע (₪ 55.74)  
■ שפל (₪ 357.59)

הסטוריית צריכה בקוט"ש

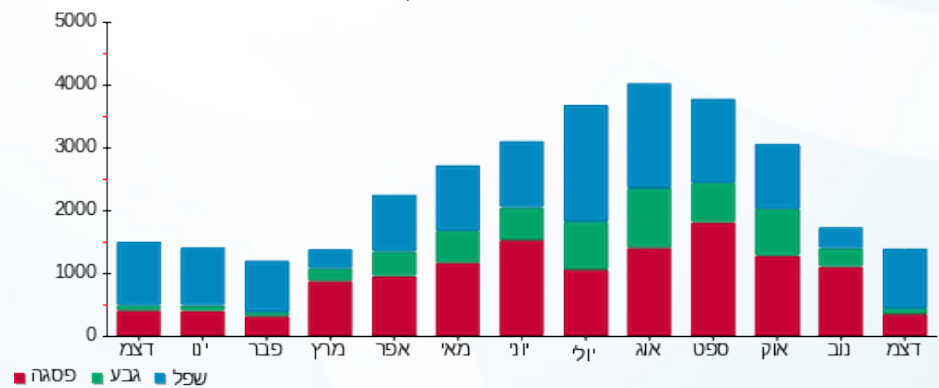



16/01/23

תאריך הפקדה:

שם דייר: גוט נייט סנטר  
שם אתר: מרכז מסחרי חדרה

31/12/22

תאריך קריאה נוכחית:

01/12/22

תאריך קריאה קודמת:

לקוח/ה נכבד/ה, אנו מתכבדים להגיש את חישוב צריכת החשמל לתקופה 01/12/22 - 31/12/22:

גוט נייט סנטר - 2 - 81018565 (3x160)

| סוג תעריף                | סוג צריכה | קריאה קודמת | קריאה נוכחית | סה"כ צריכה בקוט"ש | מחיר לקוט"ש בא"ג | סה"כ לתשלום |
|--------------------------|-----------|-------------|--------------|-------------------|------------------|-------------|
| פרטי חשבון עבור תאריכים: |           |             |              |                   |                  |             |
| 777                      | פסגה      | 01/12/22    | 31/12/22     | 523,376.89        | 103.20           | 646.76 ₪    |
| 778                      | גבע       | 168,146.93  | 168,171.10   | 24.17             | 62.21            | 15.03 ₪     |
| 779                      | שפל       | 148,117.93  | 149,964.12   | 1,846.19          | 37.88            | 699.34 ₪    |

סה"כ לדייר:

| פסגה     | גבע     | שפל      | סה"כ       | שיא ביקוש |
|----------|---------|----------|------------|-----------|
| 626.71   | 24.17   | 1,846.19 | 2,497.06   | 0.68      |
| 646.76 ₪ | 15.03 ₪ | 699.34 ₪ | 1,361.13 ₪ |           |

סה"כ צריכה

סה"כ לתשלום

|            |                                    |              |
|------------|------------------------------------|--------------|
| 214.45 ₪   | תשלום קבוע                         |              |
| 29.82 ₪    | תשלום עבור גודל חיבור בKVA (3x160) |              |
| 1,605.40 ₪ | סה"כ לתשלום                        | לא כולל מע"מ |

התפלגות חיוב בש"ח לפי תעו"ז

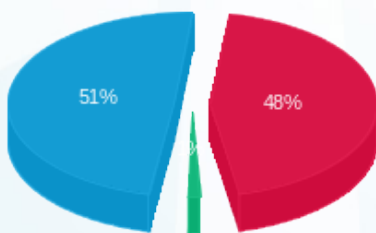

- פסגה (646.76 ₪) - 51%
- גבע (15.03 ₪) - 1%
- שפל (699.34 ₪) - 48%

הסטוריית צריכה בקוט"ש

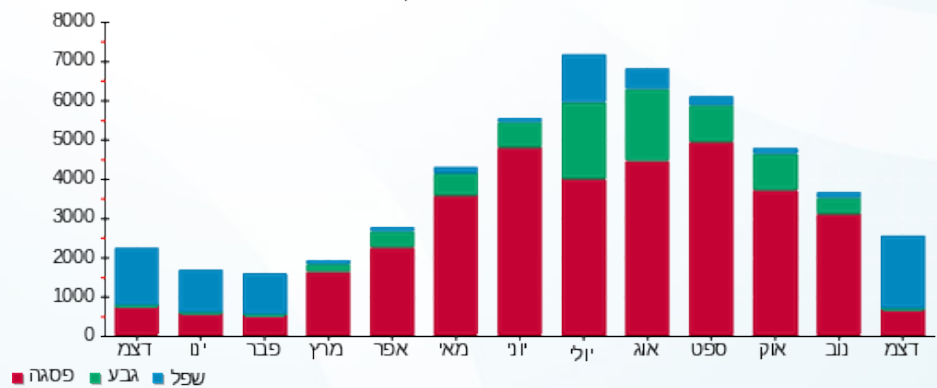



16/01/23

תאריך הפקדה:

שם דייר: ד"ר גב

31/12/22

תאריך קריאה נוכחית:

שם אתר: מרכז מסחרי חדרה

01/12/22

תאריך קריאה קודמת:

לקוח/ה נכבד/ה, אנו מתכבדים להגיש את חישוב צריכת החשמל לתקופה 01/12/22 - 31/12/22:

ד"ר גב - 3 - 81020401 (3x100)

| סוג תעריף                | סוג צריכה | קריאה קודמת | קריאה נוכחית | סה"כ צריכה בקוט"ש | מחיר לקוט"ש בא"ג | סה"כ לתשלום |
|--------------------------|-----------|-------------|--------------|-------------------|------------------|-------------|
| פרטי חשבון עבור תאריכים: |           |             |              |                   |                  |             |
| 777                      | פסגה      | 01/12/22    | 31/12/22     | 857.60            | 103.20           | 885.04 ₪    |
| 778                      | גבע       | 19,596.30   | 19,615.10    | 18.80             | 62.21            | 11.70 ₪     |
| 779                      | שפל       | 21,987.60   | 23,435.80    | 1,448.20          | 37.88            | 548.58 ₪    |

סה"כ לדייר:

| פסגה     | גבע     | שפל      | סה"כ       | שיא ביקוש |
|----------|---------|----------|------------|-----------|
| 857.60   | 18.80   | 1,448.20 | 2,324.60   | 0.40      |
| 885.04 ₪ | 11.70 ₪ | 548.58 ₪ | 1,445.32 ₪ |           |

סה"כ צריכה

סה"כ לתשלום

|            |                                    |              |
|------------|------------------------------------|--------------|
| 214.45 ₪   | תשלום קבוע                         |              |
| 18.64 ₪    | תשלום עבור גודל חיבור בKVA (3x100) |              |
| 1,678.40 ₪ | סה"כ לתשלום                        | לא כולל מע"מ |

התפלגות חיוב בש"ח לפי תעו"ז

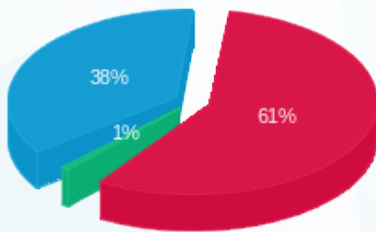

- פסגה (885.04 ₪) - 61%
- גבע (11.70 ₪) - 38%
- שפל (548.58 ₪) - 1%

הסטוריית צריכה בקוט"ש

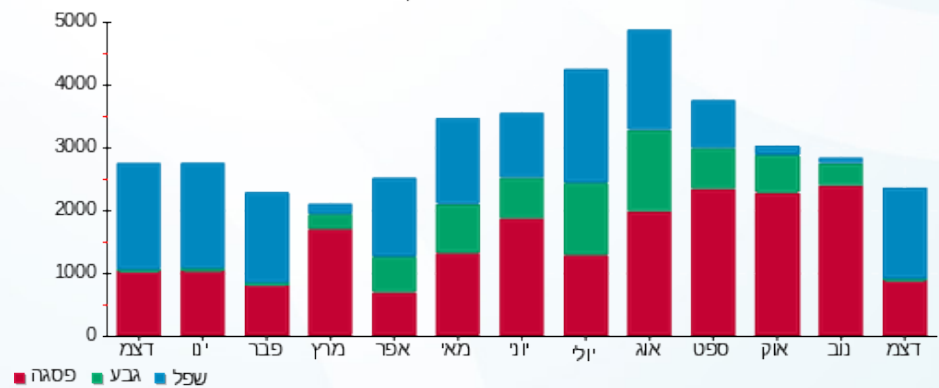



16/01/23

תאריך הפקדה:

שם דייר: הוט מובייל אנטנות

31/12/22

תאריך קריאה נוכחית:

שם אתר: מרכז מסחרי חדרה

01/12/22

תאריך קריאה קודמת:

לקוח/ה נכבד/ה, אנו מתכבדים להגיש את חישוב צריכת החשמל לתקופה 01/12/22 - 31/12/22:

הוט מובייל אנטנות - 3 - 81038215 (3x25)

| סוג תעריף                | סוג צריכה | קריאה קודמת | קריאה נוכחית | סה"כ צריכה בקוט"ש | מחיר לקוט"ש בא"ג | סה"כ לתשלום |
|--------------------------|-----------|-------------|--------------|-------------------|------------------|-------------|
| פרטי חשבון עבור תאריכים: |           |             |              |                   |                  |             |
| 777                      | פסגה      | 01/12/22    | 31/12/22     | 421.40            | 103.20           | 434.88 ₪    |
| 778                      | גבע       | 25,663.85   | 25,867.10    | 203.25            | 62.21            | 126.44 ₪    |
| 779                      | שפל       | 74,256.45   | 75,784.75    | 1,528.30          | 37.88            | 578.92 ₪    |

סה"כ לדייר:

| פסגה     | גבע      | שפל      | סה"כ       | שיא ביקוש |
|----------|----------|----------|------------|-----------|
| 421.40   | 203.25   | 1,528.30 | 2,152.95   | 3.00      |
| 434.88 ₪ | 126.44 ₪ | 578.92 ₪ | 1,140.25 ₪ |           |

סה"כ צריכה

סה"כ לתשלום

|            |                                   |              |
|------------|-----------------------------------|--------------|
| 214.45 ₪   | תשלום קבוע                        |              |
| 4.66 ₪     | תשלום עבור גודל חיבור בKVA (3x25) |              |
| 1,359.36 ₪ | סה"כ לתשלום                       | לא כולל מע"מ |

התפלגות חיוב בש"ח לפי תע"ז

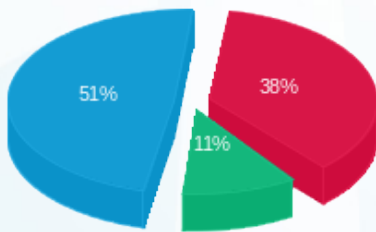

- פסגה (434.88 ₪) 51%
- גבע (126.44 ₪) 11%
- שפל (578.92 ₪) 38%

הסטוריית צריכה בקוט"ש

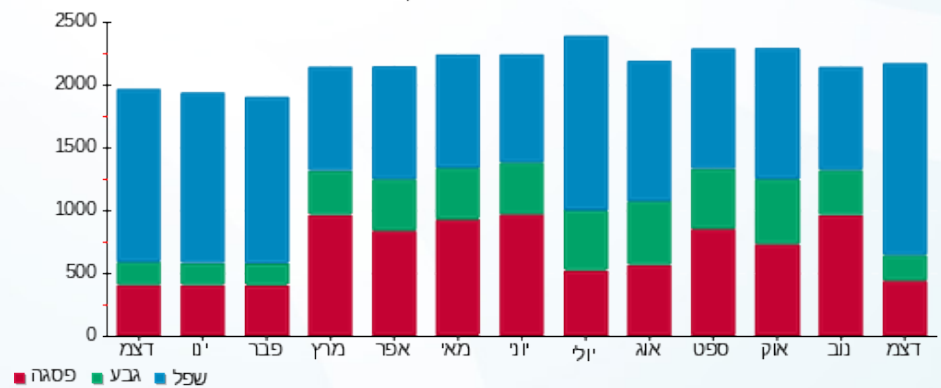

- פסגה
- גבע
- שפל





16/01/23

תאריך הפקה:

שם דייר: הוט מובייל חנות  
שם אתר: מרכז מסחרי חדרה

31/12/22

תאריך קריאה נוכחית:

01/12/22

תאריך קריאה קודמת:

לקוח/ה נכבד/ה, אנו מתכבדים להגיש את חישוב צריכת החשמל לתקופה 01/12/22 - 31/12/22:

הוט מובייל חנות - 2 - 20004162(3x100)

| סוג תעריף                | סוג צריכה | קריאה קודמת | קריאה נוכחית | סה"כ צריכה בקוט"ש | מחיר לקוט"ש בא"ג | סה"כ לתשלום |
|--------------------------|-----------|-------------|--------------|-------------------|------------------|-------------|
| פרטי חשבון עבור תאריכים: |           |             |              |                   |                  |             |
| 777                      | פסגה      | 01/12/22    | 31/12/22     | 521.82            | 103.20           | ₪ 538.52    |
| 778                      | גבע       | 10,845.00   | 11,033.65    | 188.65            | 62.21            | ₪ 117.36    |
| 779                      | שפל       | 21,192.50   | 22,993.88    | 1,801.38          | 37.88            | ₪ 682.36    |

סה"כ לדייר:

| פסגה     | גבע      | שפל      | סה"כ       | שיא ביקוש |
|----------|----------|----------|------------|-----------|
| 521.82   | 188.65   | 1,801.38 | 2,511.85   | 9.43      |
| ₪ 538.52 | ₪ 117.36 | ₪ 682.36 | ₪ 1,338.24 |           |

סה"כ צריכה

סה"כ לתשלום

|            |   |                     |
|------------|---|---------------------|
| 214.45 ₪   | <b>תשלום קבוע</b>                         |                     |
| 18.64 ₪    | <b>תשלום עבור גודל חיבור בKVA (3x100)</b> |                     |
| 1,571.33 ₪ | <b>סה"כ לתשלום</b>                        | <b>לא כולל מע"מ</b> |

התפלגות חיוב בש"ח לפי תעו"ז

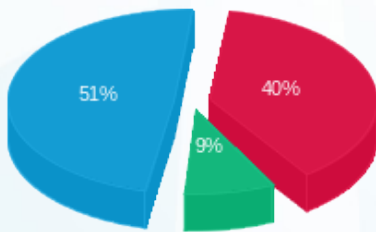

פסגה (₪ 538.52) 51%  
גבע (₪ 117.36) 40%  
שפל (₪ 682.36) 9%

הסטוריית צריכה בקוט"ש

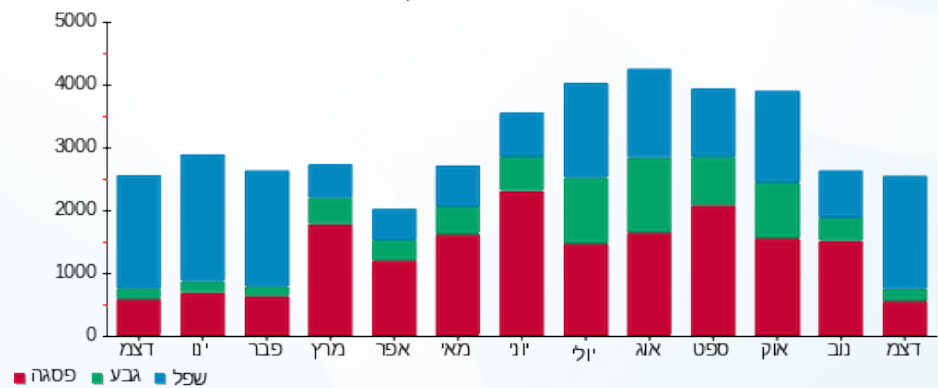



16/01/23

תאריך הפקדה:

שם דייר: הרמוניה לבית  
שם אתר: מרכז מסחרי חדרה

31/12/22

תאריך קריאה נוכחית:

01/12/22

תאריך קריאה קודמת:

לקוח/ה נכבד/ה, אנו מתכבדים להגיש את חישוב צריכת החשמל לתקופה 01/12/22 - 31/12/22:

הרמוניה לבית - 4 - 81018738 (3x100)

| סוג תעריף                | סוג צריכה | קריאה קודמת | קריאה נוכחית | סה"כ צריכה בקוט"ש | מחיר לקוט"ש בא"ג | סה"כ לתשלום |
|--------------------------|-----------|-------------|--------------|-------------------|------------------|-------------|
| פרטי חשבון עבור תאריכים: |           |             |              |                   |                  |             |
| 777                      | פסגה      | 01/12/22    | 31/12/22     | 809.60            | 103.20           | 835.51 ₪    |
| 778                      | גבע       | 245,151.80  | 245,213.20   | 61.40             | 62.21            | 38.20 ₪     |
| 779                      | שפל       | 241,284.60  | 242,392.80   | 1,108.20          | 37.88            | 419.79 ₪    |

סה"כ לדייר:

| פסגה     | גבע     | שפל      | סה"כ       | שיא ביקוש |
|----------|---------|----------|------------|-----------|
| 809.60   | 61.40   | 1,108.20 | 1,979.20   | 0.80      |
| 835.51 ₪ | 38.20 ₪ | 419.79 ₪ | 1,293.49 ₪ |           |

סה"כ צריכה

סה"כ לתשלום

|            |                                    |              |
|------------|------------------------------------|--------------|
| 214.45 ₪   | תשלום קבוע                         |              |
| 18.64 ₪    | תשלום עבור גודל חיבור בKVA (3x100) |              |
| 1,526.58 ₪ | סה"כ לתשלום                        | לא כולל מע"מ |

התפלגות חיוב בש"ח לפי תעו"ז

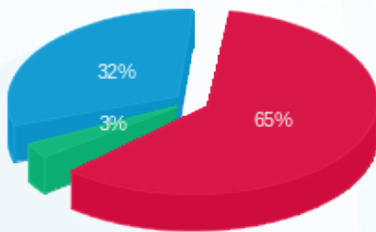

■ פסגה (835.51 ₪)  
■ גבע (38.20 ₪)  
■ שפל (419.79 ₪)

הסטוריית צריכה בקוט"ש

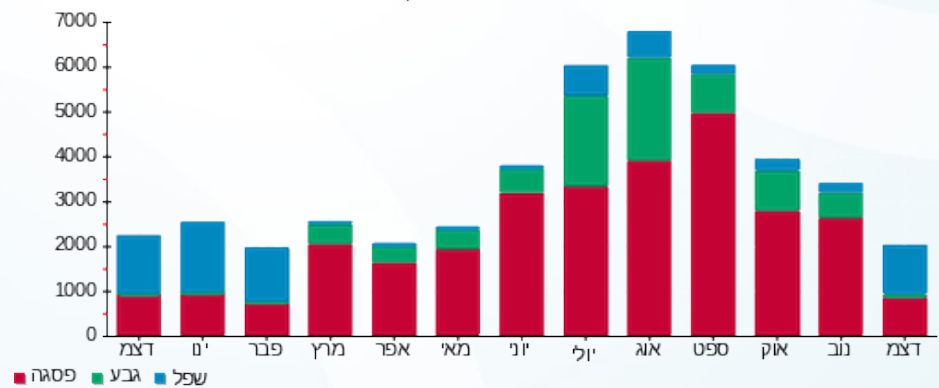

■ פסגה ■ גבע ■ שפל





16/01/23

תאריך הפקה:

שם דייר: ווק אין ציוד ומסחר בע"מ

31/12/22

תאריך קריאה נוכחית:

שם אתר: מרכז מסחרי חדרה

01/12/22

תאריך קריאה קודמת:

לקוח/ה נכבד/ה, אנו מתכבדים להגיש את חישוב צריכת החשמל לתקופה 01/12/22 - 31/12/22:

ווק אין ציוד ומסחר בע"מ - 5 - 81020401(3x100)

| סוג תעריף                | סוג צריכה | קריאה קודמת | קריאה נוכחית | סה"כ צריכה בקוט"ש | מחיר לקוט"ש בא"ג | סה"כ לתשלום |
|--------------------------|-----------|-------------|--------------|-------------------|------------------|-------------|
| פרטי חשבון עבור תאריכים: |           |             |              |                   |                  |             |
| 777                      | פסגה      | 01/12/22    | 31/12/22     | 537.70            | 103.20           | 554.91 ₪    |
| 778                      | גבע       | 15,620.20   | 15,683.10    | 62.90             | 62.21            | 39.13 ₪     |
| 779                      | שפל       | 21,181.80   | 22,136.20    | 954.40            | 37.88            | 361.53 ₪    |

סה"כ לדיר:

| פסגה     | גבע     | שפל      | סה"כ     | שיא ביקוש |
|----------|---------|----------|----------|-----------|
| 537.70   | 62.90   | 954.40   | 1,555.00 | 0.40      |
| ₪ 554.91 | ₪ 39.13 | ₪ 361.53 | ₪ 955.56 |           |

סה"כ צריכה

סה"כ לתשלום

|            |                                    |              |
|------------|------------------------------------|--------------|
| 214.45 ₪   | תשלום קבוע                         |              |
| 18.64 ₪    | תשלום עבור גודל חיבור בKVA (3x100) |              |
| 1,188.65 ₪ | סה"כ לתשלום                        | לא כולל מע"מ |

התפלגות חיוב בש"ח לפי תעו"ז

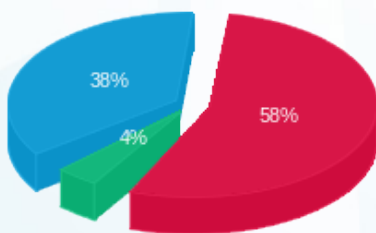

■ פסגה (₪ 554.91)  
 ■ גבע (₪ 39.13)  
 ■ שפל (₪ 361.53)

הסטוריית צריכה בקוט"ש

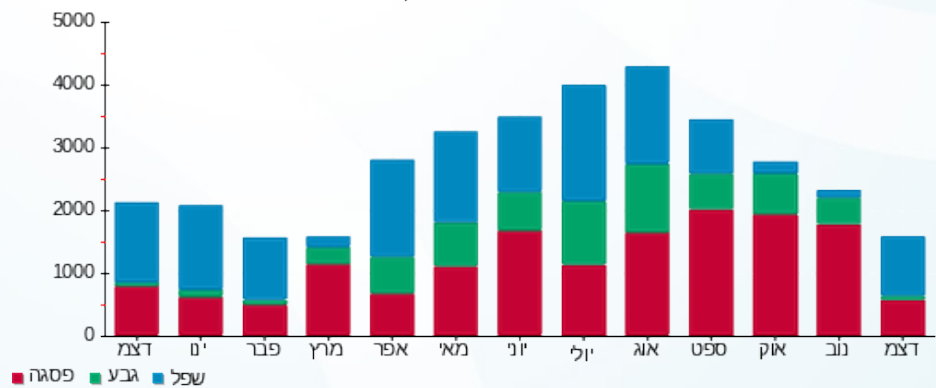



16/01/23 תאריך הפקה:  
 31/12/22 תאריך קריאה נוכחית:  
 01/12/22 תאריך קריאה קודמת:

שם דייר: ויטה וורדה  
 שם אתר: מרכז מסחרי חדרה

לקוח/ה נכבד/ה, אנו מתכבדים להגיש את חישוב צריכת החשמל לתקופה 01/12/22 - 31/12/22:

ויטה וורדה - 3 - 20004164 (3x160)

| סוג תעריף                | סוג צריכה | קריאה קודמת | קריאה נוכחית | סה"כ צריכה בקוט"ש | מחיר לקוט"ש בא"ג | סה"כ לתשלום |
|--------------------------|-----------|-------------|--------------|-------------------|------------------|-------------|
| פרטי חשבון עבור תאריכים: |           |             |              |                   |                  |             |
| 777                      | פסגה      | 01/12/22    | 31/12/22     | 45.65             | 103.20           | 47.11 ₪     |
| 778                      | גבע       | 518.00      | 535.32       | 17.32             | 62.21            | 10.77 ₪     |
| 779                      | שפל       | 679.80      | 876.77       | 196.97            | 37.88            | 74.61 ₪     |

סה"כ לדייר:

| פסגה    | גבע     | שפל     | סה"כ     | שיא ביקוש |
|---------|---------|---------|----------|-----------|
| 45.65   | 17.32   | 196.97  | 259.94   | 8.80      |
| ₪ 47.11 | ₪ 10.77 | ₪ 74.61 | ₪ 132.50 |           |

סה"כ צריכה  
 סה"כ לתשלום

|          |                                    |
|----------|------------------------------------|
| 214.45 ₪ | תשלום קבוע                         |
| 29.82 ₪  | תשלום עבור גודל חיבור בKVA (3x160) |
| 376.76 ₪ | סה"כ לתשלום                        |

לא כולל מע"מ

התפלגות חיוב בש"ח לפי תעו"ז

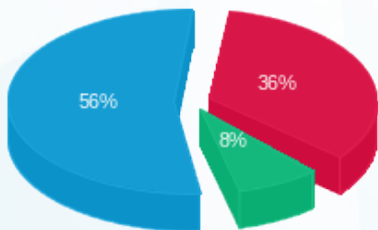

■ פסגה (₪ 47.11)  
 ■ גבע (₪ 10.77)  
 ■ שפל (₪ 74.61)

הסטוריית צריכה בקוט"ש

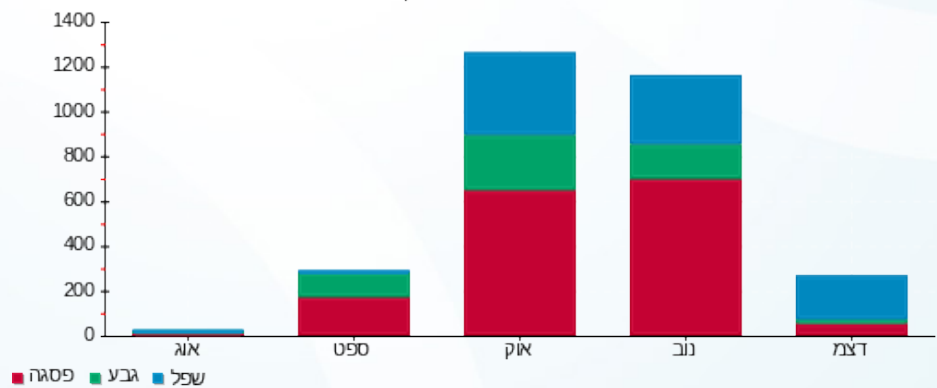



16/01/23

תאריך הפקדה:

שם דייר: זויה אופנה  
שם אתר: מרכז מסחרי חדרה

31/12/22

תאריך קריאה נוכחית:

01/12/22

תאריך קריאה קודמת:

לקוח/ה נכבד/ה, אנו מתכבדים להגיש את חישוב צריכת החשמל לתקופה 01/12/22 - 31/12/22:

זויה אופנה - 6 - 81018738(3x160)

| סוג תעריף                | סוג צריכה | קריאה קודמת | קריאה נוכחית | סה"כ צריכה בקוט"ש | מחיר לקוט"ש בא"ג | סה"כ לתשלום |
|--------------------------|-----------|-------------|--------------|-------------------|------------------|-------------|
| פרטי חשבון עבור תאריכים: |           |             |              |                   |                  |             |
| 777                      | פסגה      | 01/12/22    | 31/12/22     | 3,383.60          | 103.20           | 3,491.88 ₪  |
| 778                      | גבע       | 435,691.80  | 436,214.60   | 522.80            | 62.21            | 325.23 ₪    |
| 779                      | שפל       | 528,632.80  | 532,432.20   | 3,799.40          | 37.88            | 1,439.21 ₪  |

סה"כ לדייר:

| פסגה       | גבע      | שפל        | סה"כ       | שיא ביקוש |
|------------|----------|------------|------------|-----------|
| 3,383.60   | 522.80   | 3,799.40   | 7,705.80   | 0.40      |
| 3,491.88 ₪ | 325.23 ₪ | 1,439.21 ₪ | 5,256.32 ₪ |           |

סה"כ צריכה  
סה"כ לתשלום

|            |                                    |              |
|------------|------------------------------------|--------------|
| 214.45 ₪   | תשלום קבוע                         |              |
| 29.82 ₪    | תשלום עבור גודל חיבור בKVA (3x160) |              |
| 5,500.59 ₪ | סה"כ לתשלום                        | לא כולל מע"מ |

התפלגות חיוב בש"ח לפי תעו"ז

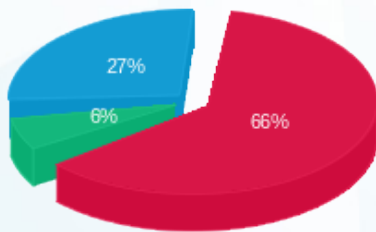

פסגה (3,491.88 ₪) 66%  
גבע (325.23 ₪) 27%  
שפל (1,439.21 ₪) 6%

הסטוריית צריכה בקוט"ש

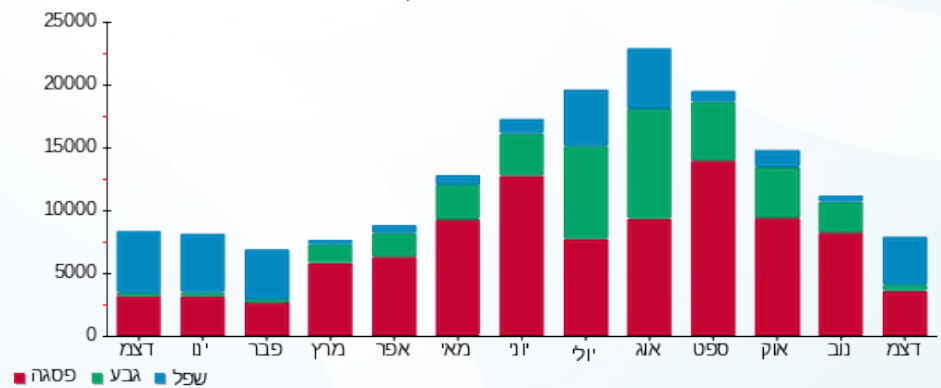



16/01/23 תאריך הפקדה:  
 31/12/22 תאריך קריאה נוכחית:  
 01/12/22 תאריך קריאה קודמת:

שם דייר: זר פור יו  
 שם אתר: מרכז מסחרי חדרה

לקוח/ה נכבד/ה, אנו מתכבדים להגיש את חישוב צריכת החשמל לתקופה 01/12/22 - 31/12/22:

זר פור יו - 2 - 81018430 (3x100)

| סוג תעריף                | סוג צריכה | קריאה קודמת | קריאה נוכחית | סה"כ צריכה בקוט"ש | מחיר לקוט"ש בא"ג | סה"כ לתשלום |
|--------------------------|-----------|-------------|--------------|-------------------|------------------|-------------|
| פרטי חשבון עבור תאריכים: |           |             |              |                   |                  |             |
| 777                      | פסגה      | 01/12/22    | 31/12/22     | 495.39            | 103.20           | 511.24 ₪    |
| 778                      | גבע       | 59,818.32   | 59,964.68    | 146.36            | 62.21            | 91.05 ₪     |
| 779                      | שפל       | 93,328.93   | 95,417.22    | 2,088.29          | 37.88            | 791.04 ₪    |

סה"כ לדייר:

| פסגה     | גבע     | שפל      | סה"כ       | שיא ביקוש |
|----------|---------|----------|------------|-----------|
| 495.39   | 146.36  | 2,088.29 | 2,730.04   | 6.62      |
| ₪ 511.24 | ₪ 91.05 | ₪ 791.04 | ₪ 1,393.33 |           |

סה"כ צריכה  
 סה"כ לתשלום

|            |   |                     |
|------------|---|---------------------|
| 214.45 ₪   | <b>תשלום קבוע</b>                         |                     |
| 18.64 ₪    | <b>תשלום עבור גודל חיבור בKVA (3x100)</b> |                     |
| 1,626.42 ₪ | <b>סה"כ לתשלום</b>                        | <b>לא כולל מע"מ</b> |

התפלגות חיוב בש"ח לפי תע"ז

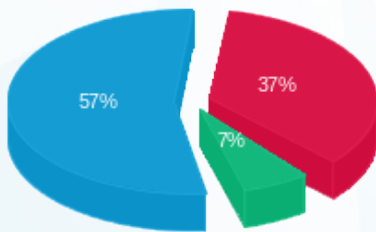

■ פסגה (₪ 511.24)  
 ■ גבע (₪ 91.05)  
 ■ שפל (₪ 791.04)

הסטוריית צריכה בקוט"ש

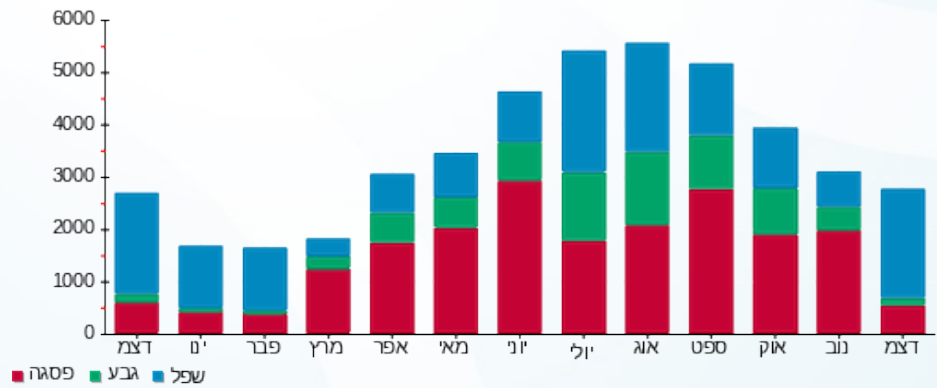



16/01/23 תאריך הפקה:  
 31/12/22 תאריך קריאה נוכחית:  
 01/12/22 תאריך קריאה קודמת:

שם דייר: זר פור יו מחסן  
 שם אתר: מרכז מסחרי חדרה

לקוח/ה נכבד/ה, אנו מתכבדים להגיש את חישוב צריכת החשמל לתקופה 01/12/22 - 31/12/22:

זר פור יו מחסן - 3 - 81018738(3x100)

| סה"כ לתשלום | מחיר לקוט"ש בא"ג | סה"כ צריכה בקוט"ש | קריאה נוכחית | קריאה קודמת | סוג צריכה | סוג תעריף                |
|-------------|------------------|-------------------|--------------|-------------|-----------|--------------------------|
|             |                  |                   | 31/12/22     | 01/12/22    |           | פרטי חשבון עבור תאריכים: |
| 218.58 ₪    | 103.20           | 211.80            | 380,316.60   | 380,104.80  | פסגה      | 777                      |
| 50.14 ₪     | 62.21            | 80.60             | 144,021.80   | 143,941.20  | גבע       | 778                      |
| 222.73 ₪    | 37.88            | 588.00            | 164,134.20   | 163,546.20  | שפל       | 779                      |

סה"כ לדיר:

| שיא ביקוש | סה"כ     | שפל      | גבע     | פסגה     |
|-----------|----------|----------|---------|----------|
| 3.00      | 880.40   | 588.00   | 80.60   | 211.80   |
|           | 491.45 ₪ | 222.73 ₪ | 50.14 ₪ | 218.58 ₪ |

סה"כ צריכה  
 סה"כ לתשלום

|          |   |                     |
|----------|---|---------------------|
| 214.45 ₪ | <b>תשלום קבוע</b>                         |                     |
| 18.64 ₪  | <b>תשלום עבור גודל חיבור בKVA (3x100)</b> |                     |
| 724.54 ₪ | <b>סה"כ לתשלום</b>                        | <b>לא כולל מע"מ</b> |

התפלגות חיוב בש"ח לפי תעו"ז

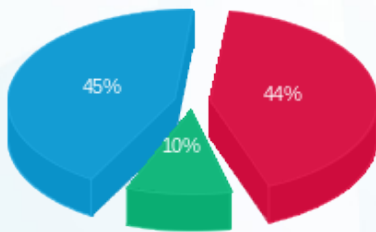

■ פסגה (218.58 ₪)  
 ■ גבע (50.14 ₪)  
 ■ שפל (222.73 ₪)

הסטוריית צריכה בקוט"ש

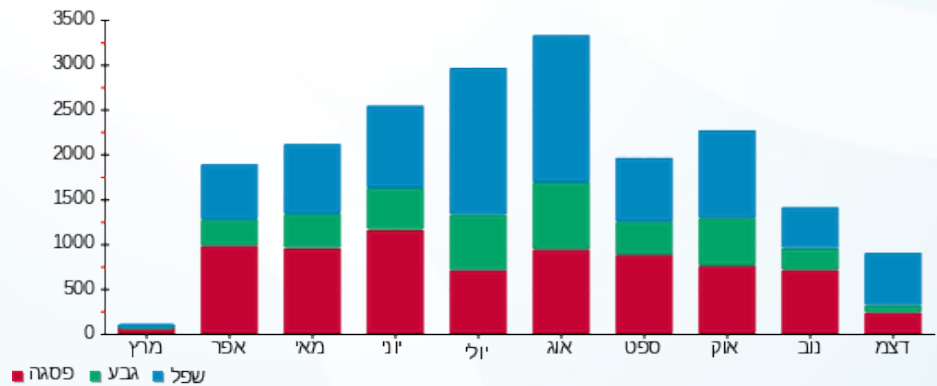



16/01/23

תאריך הפקדה:

שם דייר: חאן בר

31/12/22

תאריך קריאה נוכחית:

שם אתר: מרכז מסחרי חדרה

01/12/22

תאריך קריאה קודמת:

לקוח/ה נכבד/ה, אנו מתכבדים להגיש את חישוב צריכת החשמל לתקופה 01/12/22 - 31/12/22:

חאן בר - 8 - (3x100)81018738

| סוג תעריף                | סוג צריכה | קריאה קודמת | קריאה נוכחית | סה"כ צריכה בקוט"ש | מחיר לקוט"ש בא"ג | סה"כ לתשלום |
|--------------------------|-----------|-------------|--------------|-------------------|------------------|-------------|
| פרטי חשבון עבור תאריכים: |           |             |              |                   |                  |             |
| 777                      | פסגה      | 01/12/22    | 31/12/22     | 533.70            | 103.20           | ₪ 550.78    |
| 778                      | גבע       | 63,851.50   | 64,063.00    | 211.50            | 62.21            | ₪ 131.57    |
| 779                      | שפל       | 199,514.80  | 201,478.40   | 1,963.60          | 37.88            | ₪ 743.81    |

סה"כ לדיר:

| פסגה     | גבע      | שפל      | סה"כ       | שיא ביקוש |
|----------|----------|----------|------------|-----------|
| 533.70   | 211.50   | 1,963.60 | 2,708.80   | 20.90     |
| ₪ 550.78 | ₪ 131.57 | ₪ 743.81 | ₪ 1,426.16 |           |

סה"כ צריכה

סה"כ לתשלום

|            |   |                     |
|------------|---|---------------------|
| 214.45 ₪   | <b>תשלום קבוע</b>                         |                     |
| 18.64 ₪    | <b>תשלום עבור גודל חיבור בKVA (3x100)</b> |                     |
| 1,659.25 ₪ | <b>סה"כ לתשלום</b>                        | <b>לא כולל מע"מ</b> |

התפלגות חיוב בש"ח לפי תעו"ז

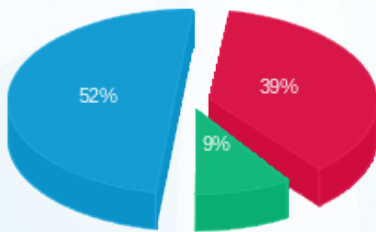

■ פסגה (₪ 550.78)  
■ גבע (₪ 131.57)  
■ שפל (₪ 743.81)

הסטוריית צריכה בקוט"ש

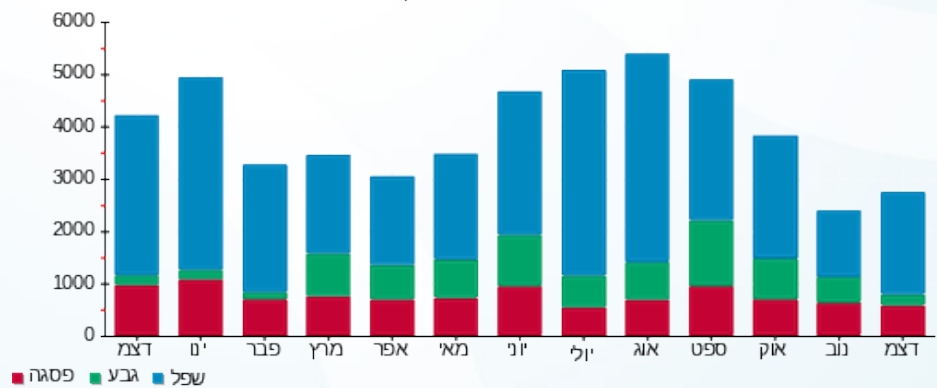

16/01/23 תאריך הפקדה:  
 31/12/22 תאריך קריאה נוכחית:  
 01/12/22 תאריך קריאה קודמת:

שם דייר: חנות גלילת שטראוס (סטניסלב קנשצ'נקו)  
 שם אתר: מרכז מסחרי חדרה

**לקוח/ה נכבד/ה, אנו מתכבדים להגיש את חישוב צריכת החשמל לתקופה 01/12/22 - 31/12/22:**

**חנות גלילת שטראוס (סטניסלב קנשצ'נקו) - 6 - (3x100)81018430**

| סוג תעריף                | סוג צריכה | קריאה קודמת | קריאה נוכחית | סה"כ צריכה בקוט"ש | מחיר לקוט"ש בא"ג | סה"כ לתשלום |
|--------------------------|-----------|-------------|--------------|-------------------|------------------|-------------|
| פרטי חשבון עבור תאריכים: |           |             |              |                   |                  |             |
| 777                      | פסגה      | 01/12/22    | 31/12/22     | 992.32            | 103.20           | 1,024.08 ₪  |
| 778                      | גבע       | 64,053.13   | 64,379.42    | 326.29            | 62.21            | 202.99 ₪    |
| 779                      | שפל       | 84,243.61   | 87,571.02    | 3,327.41          | 37.88            | 1,260.42 ₪  |

**סה"כ לדייר:**

| פסגה       | גבע      | שפל        | סה"כ       | שיא ביקוש |
|------------|----------|------------|------------|-----------|
| 992.32     | 326.29   | 3,327.41   | 4,646.02   | 6.12      |
| 1,024.08 ₪ | 202.99 ₪ | 1,260.42 ₪ | 2,487.48 ₪ |           |

סה"כ צריכה  
 סה"כ לתשלום

|            |   |                     |
|------------|---|---------------------|
| 214.45 ₪   | <b>תשלום קבוע</b>                         |                     |
| 18.64 ₪    | <b>תשלום עבור גודל חיבור בKVA (3x100)</b> |                     |
| 2,720.57 ₪ | <b>סה"כ לתשלום</b>                        | <b>לא כולל מע"מ</b> |

התפלגות חיוב בש"ח לפי תעו"ז

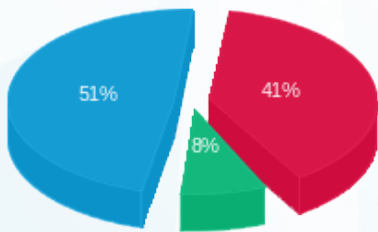

■ פסגה (1,024.08 ₪)  
 ■ גבע (202.99 ₪)  
 ■ שפל (1,260.42 ₪)

הסטוריית צריכה בקוט"ש

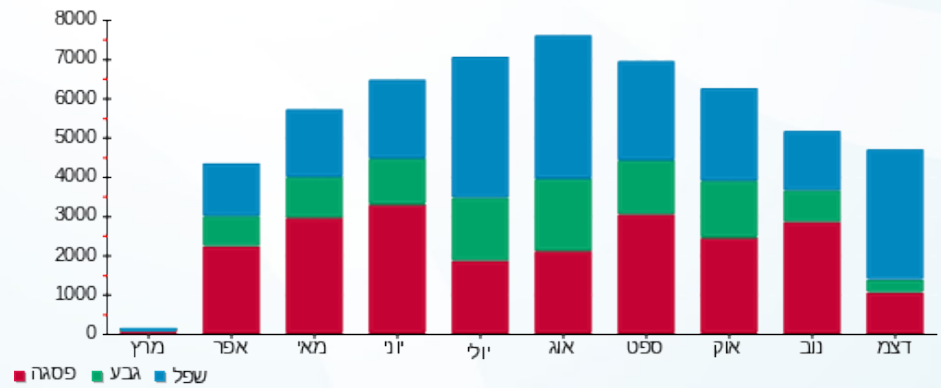

16/01/23 תאריך הפקה:  
 31/12/22 תאריך קריאה נוכחית:  
 01/12/22 תאריך קריאה קודמת:

שם דייר: טרקלין חשמל  
 שם אתר: מרכז מסחרי חדרה

**לקוח/ה נכבד/ה, אנו מתכבדים להגיש את חישוב צריכת החשמל לתקופה 01/12/22 - 31/12/22:**

**טרקלין חשמל - 3 - 81018565 (3x100)**

| סוג תעריף                | סוג צריכה | קריאה קודמת | קריאה נוכחית | סה"כ צריכה בקוט"ש | מחיר לקוט"ש בא"ג | סה"כ לתשלום |
|--------------------------|-----------|-------------|--------------|-------------------|------------------|-------------|
| פרטי חשבון עבור תאריכים: |           |             |              |                   |                  |             |
| 777                      | פסגה      | 01/12/22    | 31/12/22     | 1,272.73          | 103.20           | 1,313.45 ₪  |
| 778                      | גבע       | 176,075.90  | 176,377.77   | 301.87            | 62.21            | 187.79 ₪    |
| 779                      | שפל       | 235,499.00  | 239,119.77   | 3,620.77          | 37.88            | 1,371.55 ₪  |

סה"כ לדייר:

| פסגה       | גבע      | שפל        | סה"כ       | שיא ביקוש |
|------------|----------|------------|------------|-----------|
| 1,272.73   | 301.87   | 3,620.77   | 5,195.36   | 4.37      |
| 1,313.45 ₪ | 187.79 ₪ | 1,371.55 ₪ | 2,872.79 ₪ |           |

סה"כ צריכה  
 סה"כ לתשלום

|            |   |                     |
|------------|---|---------------------|
| 214.45 ₪   | <b>תשלום קבוע</b>                         |                     |
| 18.64 ₪    | <b>תשלום עבור גודל חיבור בKVA (3x100)</b> |                     |
| 3,105.88 ₪ | <b>סה"כ לתשלום</b>                        | <b>לא כולל מע"מ</b> |

התפלגות חיוב בש"ח לפי תע"ז

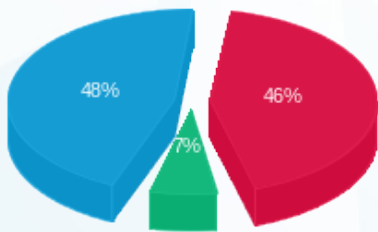

■ פסגה (1,313.45 ₪)  
 ■ גבע (187.79 ₪)  
 ■ שפל (1,371.55 ₪)

הסטוריית צריכה בקוט"ש

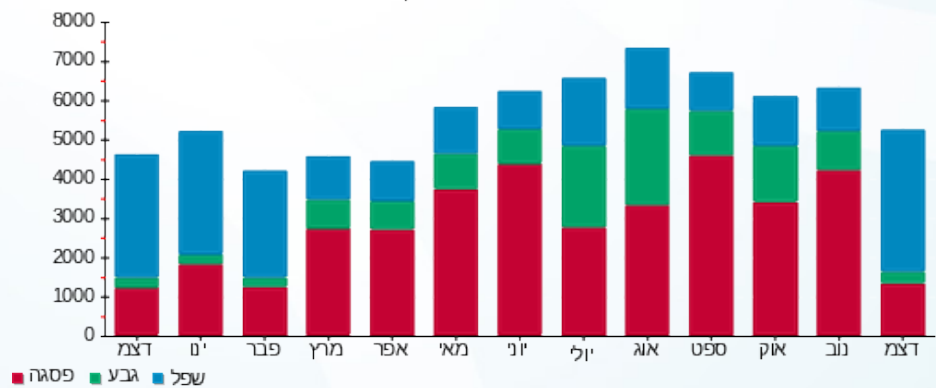



16/01/23 תאריך הפקה:  
 31/12/22 תאריך קריאה נוכחית:  
 01/12/22 תאריך קריאה קודמת:

שם דייר: יוחננוף  
 שם אתר: מרכז מסחרי חדרה

לקוח/ה נכבד/ה, אנו מתכבדים להגיש את חישוב צריכת החשמל לתקופה 01/12/22 - 31/12/22:

יוחננוף - 1 - 81018430(3x1250)

| סוג תעריף | סוג צריכה | קריאה קודמת  | קריאה נוכחית | סה"כ צריכה בקוט"ש | מחיר לקוט"ש בא"ג | סה"כ לתשלום |
|-----------|-----------|--------------|--------------|-------------------|------------------|-------------|
|           |           | 01/12/22     | 31/12/22     |                   |                  |             |
| 777       | פסגה      | 6,696,154.25 | 6,716,784.60 | 20,630.35         | 103.20           | 21,290.52 ₪ |
| 778       | גבע       | 3,394,853.33 | 3,404,527.15 | 9,673.83          | 62.21            | 6,018.09 ₪  |
| 779       | שפל       | 7,941,424.55 | 8,008,678.28 | 67,253.72         | 37.88            | 25,475.71 ₪ |

סה"כ לדיר:

| פסגה        | גבע        | שפל         | סה"כ        | שיא ביקוש |
|-------------|------------|-------------|-------------|-----------|
| 20,630.35   | 9,673.83   | 67,253.72   | 97,557.90   | 124.40    |
| 21,290.52 ₪ | 6,018.09 ₪ | 25,475.71 ₪ | 52,784.32 ₪ |           |

סה"כ צריכה  
 סה"כ לתשלום

|             |  |                     |
|-------------|--|---------------------|
| 214.45 ₪    | <b>תשלום קבוע</b>                          |                     |
| 232.95 ₪    | <b>תשלום עבור גודל חיבור בKVA (3x1250)</b> |                     |
| 53,231.71 ₪ | <b>סה"כ לתשלום</b>                         | <b>לא כולל מע"מ</b> |

התפלגות חיוב בש"ח לפי תעו"ז

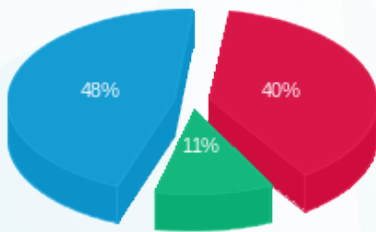

פסגה (21,290.52 ₪) 48%  
 גבע (6,018.09 ₪) 40%  
 שפל (25,475.71 ₪) 11%

הסטוריית צריכה בקוט"ש

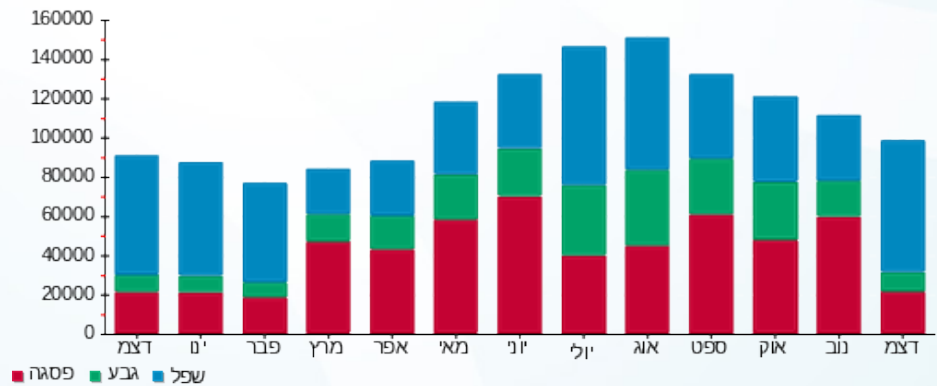



16/01/23 תאריך הפקדה:  
 31/12/22 תאריך קריאה נוכחית:  
 01/12/22 תאריך קריאה קודמת:

שם דייר: כיסא בגינה  
 שם אתר: מרכז מסחרי חדרה

לקוח/ה נכבד/ה, אנו מתכבדים להגיש את חישוב צריכת החשמל לתקופה 01/12/22 - 31/12/22:

כיסא בגינה - 1 - 81038215 (3x100)

| סוג תעריף                | סוג צריכה | קריאה קודמת | קריאה נוכחית | סה"כ צריכה בקוט"ש | מחיר לקוט"ש בא"ג | סה"כ לתשלום |
|--------------------------|-----------|-------------|--------------|-------------------|------------------|-------------|
| פרטי חשבון עבור תאריכים: |           |             |              |                   |                  |             |
| 777                      | פסגה      | 01/12/22    | 31/12/22     | 434.40            | 103.20           | 448.30 ₪    |
| 778                      | גבע       | 51,998.40   | 52,020.40    | 22.00             | 62.21            | 13.69 ₪     |
| 779                      | שפל       | 43,588.50   | 44,535.00    | 946.50            | 37.88            | 358.53 ₪    |

סה"כ לדיר:

| פסגה     | גבע     | שפל      | סה"כ     | שיא ביקוש |
|----------|---------|----------|----------|-----------|
| 434.40   | 22.00   | 946.50   | 1,402.90 | 0.60      |
| 448.30 ₪ | 13.69 ₪ | 358.53 ₪ | 820.52 ₪ |           |

סה"כ צריכה  
 סה"כ לתשלום

|            |                                    |              |
|------------|------------------------------------|--------------|
| 214.45 ₪   | תשלום קבוע                         |              |
| 18.64 ₪    | תשלום עבור גודל חיבור בKVA (3x100) |              |
| 1,053.61 ₪ | סה"כ לתשלום                        | לא כולל מע"מ |

התפלגות חיוב בש"ח לפי תעו"ז

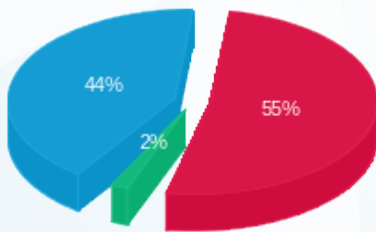

■ פסגה (448.30 ₪)  
 ■ גבע (13.69 ₪)  
 ■ שפל (358.53 ₪)

הסטוריית צריכה בקוט"ש

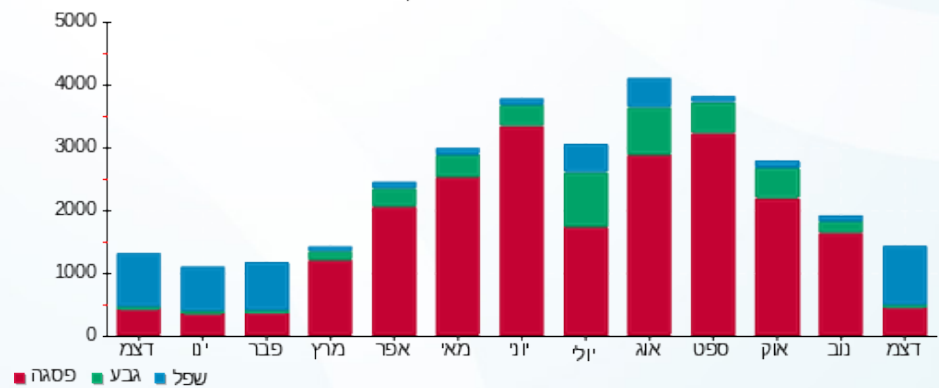



16/01/23

תאריך הפקדה:

שם דייר: כיתן

31/12/22

תאריך קריאה נוכחית:

שם אתר: מרכז מסחרי חדרה

01/12/22

תאריך קריאה קודמת:

לקוח/ה נכבד/ה, אנו מתכבדים להגיש את חישוב צריכת החשמל לתקופה 01/12/22 - 31/12/22:

כיתן - 3 - 81018430(3x100)

| סוג תעריף                | סוג צריכה | קריאה קודמת | קריאה נוכחית | סה"כ צריכה בקוט"ש | מחיר לקוט"ש בא"ג | סה"כ לתשלום |
|--------------------------|-----------|-------------|--------------|-------------------|------------------|-------------|
| פרטי חשבון עבור תאריכים: |           |             |              |                   |                  |             |
| 777                      | פסגה      | 01/12/22    | 31/12/22     | 223.93            | 103.20           | 231.10 ₪    |
| 778                      | גבע       | 30,067.21   | 30,081.53    | 14.32             | 62.21            | 8.91 ₪      |
| 779                      | שפל       | 37,457.33   | 37,801.77    | 344.44            | 37.88            | 130.47 ₪    |

סה"כ לדייר:

| פסגה     | גבע    | שפל      | סה"כ     | שיא ביקוש |
|----------|--------|----------|----------|-----------|
| 223.93   | 14.32  | 344.44   | 582.69   | 0.50      |
| 231.10 ₪ | 8.91 ₪ | 130.47 ₪ | 370.48 ₪ |           |

סה"כ צריכה

סה"כ לתשלום

|          |   |                     |
|----------|---|---------------------|
| 214.45 ₪ | <b>תשלום קבוע</b>                         |                     |
| 18.64 ₪  | <b>תשלום עבור גודל חיבור בKVA (3x100)</b> |                     |
| 603.57 ₪ | <b>סה"כ לתשלום</b>                        | <b>לא כולל מע"מ</b> |

התפלגות חיוב בש"ח לפי תע"ז

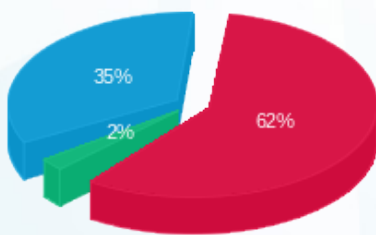

- פסגה (231.10 ₪) 62%
- גבע (8.91 ₪) 35%
- שפל (130.47 ₪) 2%

הסטוריית צריכה בקוט"ש

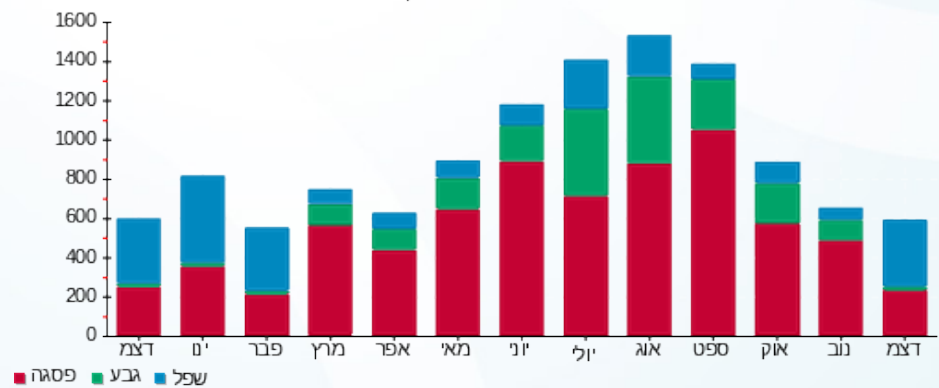



16/01/23 תאריך הפקדה:  
 31/12/22 תאריך קריאה נוכחית:  
 01/12/22 תאריך קריאה קודמת:

שם דייר: לוח מא בניין B  
 שם אתר: מרכז מסחרי חדרה

לקוח/ה נכבד/ה, אנו מתכבדים להגיש את חישוב צריכת החשמל לתקופה 01/12/22 - 31/12/22:

לוח מא בניין 1 - (3x630) B

| סוג תעריף                | סוג צריכה | קריאה קודמת | קריאה נוכחית | סה"כ צריכה בקוט"ש | מחיר לקוט"ש בא"ג | סה"כ לתשלום |
|--------------------------|-----------|-------------|--------------|-------------------|------------------|-------------|
| פרטי חשבון עבור תאריכים: |           |             |              |                   |                  |             |
|                          |           | 01/12/22    | 31/12/22     |                   |                  |             |
| 777                      | פסגה      | 313,427.00  | 320,087.90   | 6,660.90          | 103.20           | 6,874.05 ₪  |
| 778                      | גבע       | 178,057.90  | 179,477.70   | 1,419.80          | 62.21            | 883.26 ₪    |
| 779                      | שפל       | 349,718.40  | 362,349.50   | 12,631.10         | 37.88            | 4,784.66 ₪  |

סה"כ לדייר:

| פסגה       | גבע      | שפל        | סה"כ        | שיא ביקוש |
|------------|----------|------------|-------------|-----------|
| 6,660.90   | 1,419.80 | 12,631.10  | 20,711.80   | 332.46    |
| 6,874.05 ₪ | 883.26 ₪ | 4,784.66 ₪ | 12,541.97 ₪ |           |

סה"כ צריכה  
 סה"כ לתשלום

|             |                                    |              |
|-------------|------------------------------------|--------------|
| 214.45 ₪    | תשלום קבוע                         |              |
| 117.40 ₪    | תשלום עבור גודל חיבור בKVA (3x630) |              |
| 12,873.82 ₪ | סה"כ לתשלום                        | לא כולל מע"מ |

התפלגות חיוב בש"ח לפי תעו"ז

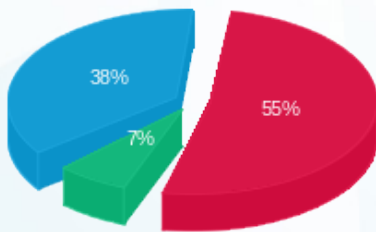

■ פסגה (6,874.05 ₪)  
 ■ גבע (883.26 ₪)  
 ■ שפל (4,784.66 ₪)

הסטוריית צריכה בקוט"ש

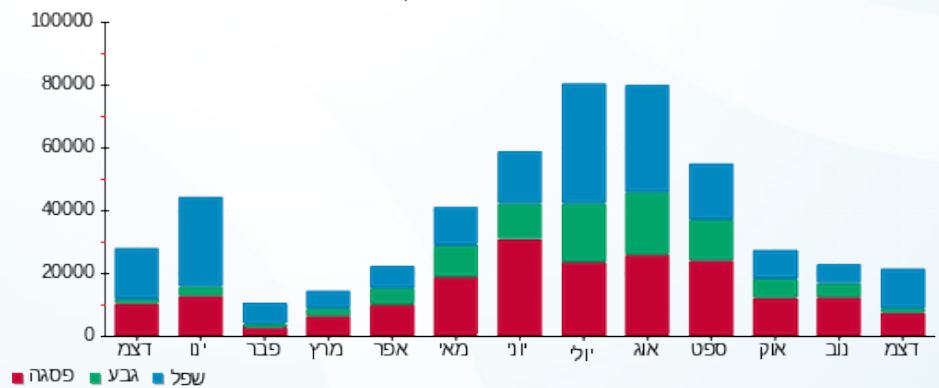



16/01/23 תאריך הפקדה:  
 31/12/22 תאריך קריאה נוכחית:  
 01/12/22 תאריך קריאה קודמת:

שם דייר: מוצעים  
 שם אתר: מרכז מסחרי חדרה

לקוח/ה נכבד/ה, אנו מתכבדים להגיש את חישוב צריכת החשמל לתקופה 01/12/22 - 31/12/22:

מוצעים - 7 - 81038215 (3x200)

| סוג תעריף                | סוג צריכה | קריאה קודמת | קריאה נוכחית | סה"כ צריכה בקוט"ש | מחיר לקוט"ש בא"ג | סה"כ לתשלום |
|--------------------------|-----------|-------------|--------------|-------------------|------------------|-------------|
| פרטי חשבון עבור תאריכים: |           |             |              |                   |                  |             |
| 777                      | פסגה      | 01/12/22    | 31/12/22     | 1,574.60          | 103.20           | 1,624.99 ₪  |
| 778                      | גבע       | 60,057.20   | 60,273.80    | 216.60            | 62.21            | 134.75 ₪    |
| 779                      | שפל       | 87,693.00   | 91,670.40    | 3,977.40          | 37.88            | 1,506.64 ₪  |

סה"כ לדייר:

| פסגה       | גבע      | שפל        | סה"כ       | שיא ביקוש |
|------------|----------|------------|------------|-----------|
| 1,574.60   | 216.60   | 3,977.40   | 5,768.60   | 7.20      |
| 1,624.99 ₪ | 134.75 ₪ | 1,506.64 ₪ | 3,266.37 ₪ |           |

סה"כ צריכה  
 סה"כ לתשלום

|            |                                    |              |
|------------|------------------------------------|--------------|
| 214.45 ₪   | תשלום קבוע                         |              |
| 37.27 ₪    | תשלום עבור גודל חיבור בKVA (3x200) |              |
| 3,518.09 ₪ | סה"כ לתשלום                        | לא כולל מע"מ |

התפלגות חיוב בש"ח לפי תעו"ז

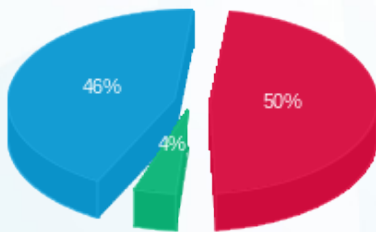

■ פסגה (1,624.99 ₪)  
 ■ גבע (134.75 ₪)  
 ■ שפל (1,506.64 ₪)

הסטוריית צריכה בקוט"ש

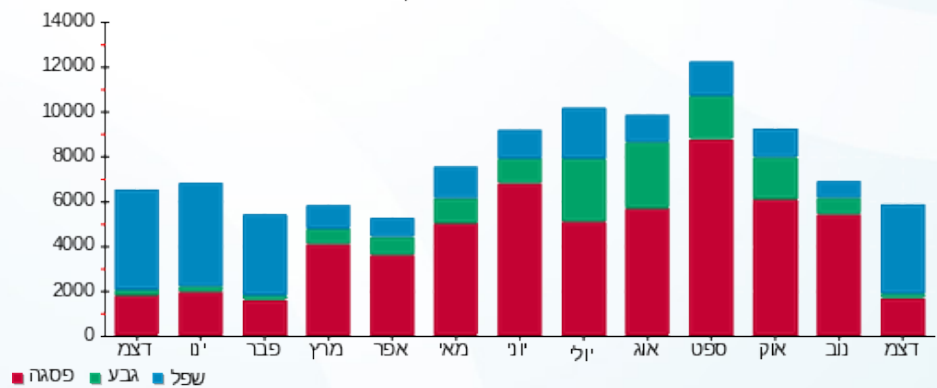



16/01/23

תאריך הפקה:

שם דייר: מורדכיב שושנה  
שם אתר: מרכז מסחרי חדרה

31/12/22

תאריך קריאה נוכחית:

01/12/22

תאריך קריאה קודמת:

לקוח/ה נכבד/ה, אנו מתכבדים להגיש את חישוב צריכת החשמל לתקופה 01/12/22 - 31/12/22:

מורדכיב שושנה - 5 - (3x100)81018738

| סוג תעריף                | סוג צריכה | קריאה קודמת | קריאה נוכחית | סה"כ צריכה בקוט"ש | מחיר לקוט"ש בא"ג | סה"כ לתשלום |
|--------------------------|-----------|-------------|--------------|-------------------|------------------|-------------|
| פרטי חשבון עבור תאריכים: |           |             |              |                   |                  |             |
| 777                      | פסגה      | 01/12/22    | 31/12/22     | 1,358.90          | 103.20           | 1,402.38 ₪  |
| 778                      | גבע       | 147,113.90  | 147,520.30   | 406.40            | 62.21            | 252.82 ₪    |
| 779                      | שפל       | 325,547.90  | 328,598.70   | 3,050.80          | 37.88            | 1,155.64 ₪  |

סה"כ לדייר:

| פסגה       | גבע      | שפל        | סה"כ       | שיא ביקוש |
|------------|----------|------------|------------|-----------|
| 1,358.90   | 406.40   | 3,050.80   | 4,816.10   | 10.30     |
| 1,402.38 ₪ | 252.82 ₪ | 1,155.64 ₪ | 2,810.85 ₪ |           |

סה"כ צריכה

סה"כ לתשלום

|            |                                    |              |
|------------|------------------------------------|--------------|
| 214.45 ₪   | תשלום קבוע                         |              |
| 18.64 ₪    | תשלום עבור גודל חיבור בKVA (3x100) |              |
| 3,043.93 ₪ | סה"כ לתשלום                        | לא כולל מע"מ |

התפלגות חיוב בש"ח לפי תעו"ז

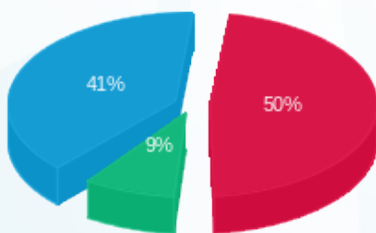

■ פסגה (1,402.38 ₪)  
■ גבע (252.82 ₪)  
■ שפל (1,155.64 ₪)

הסטוריית צריכה בקוט"ש

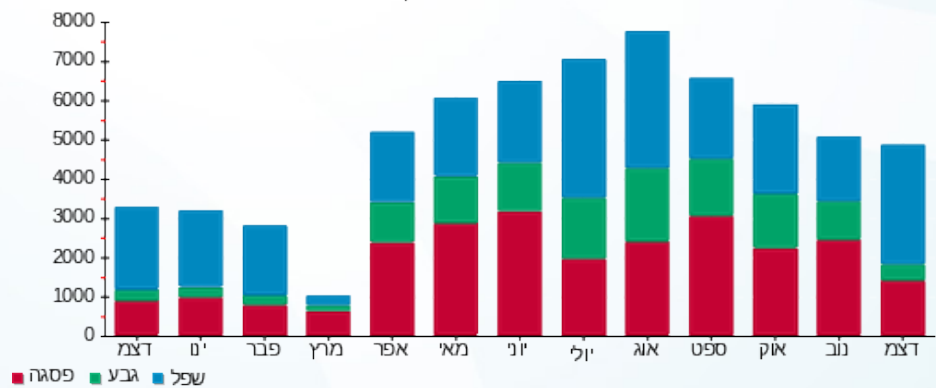



16/01/23

תאריך הפקדה:

שם דייר: מלך האריות  
שם אתר: מרכז מסחרי חדרה

31/12/22

תאריך קריאה נוכחית:

01/12/22

תאריך קריאה קודמת:

לקוח/ה נכבד/ה, אנו מתכבדים להגיש את חישוב צריכת החשמל לתקופה 01/12/22 - 31/12/22:

מלך האריות - 5 - 81018430 (3x100)

| סוג תעריף                | סוג צריכה | קריאה קודמת | קריאה נוכחית | סה"כ צריכה בקוט"ש | מחיר לקוט"ש בא"ג | סה"כ לתשלום |
|--------------------------|-----------|-------------|--------------|-------------------|------------------|-------------|
| פרטי חשבון עבור תאריכים: |           |             |              |                   |                  |             |
| 777                      | פסגה      | 01/12/22    | 31/12/22     | 123.92            | 103.20           | 127.89 ₪    |
| 778                      | גבע       | 26,704.43   | 26,715.41    | 10.98             | 62.21            | 6.83 ₪      |
| 779                      | שפל       | 34,036.59   | 34,309.71    | 273.11            | 37.88            | 103.45 ₪    |

סה"כ לדייר:

| פסגה     | גבע    | שפל      | סה"כ     | שיא ביקוש |
|----------|--------|----------|----------|-----------|
| 123.92   | 10.98  | 273.11   | 408.01   | 0.36      |
| 127.89 ₪ | 6.83 ₪ | 103.45 ₪ | 238.17 ₪ |           |

סה"כ צריכה

סה"כ לתשלום

|          |                                    |              |
|----------|------------------------------------|--------------|
| 214.45 ₪ | תשלום קבוע                         |              |
| 18.64 ₪  | תשלום עבור גודל חיבור בKVA (3x100) |              |
| 471.26 ₪ | סה"כ לתשלום                        | לא כולל מע"מ |

התפלגות חיוב בש"ח לפי תעו"ז

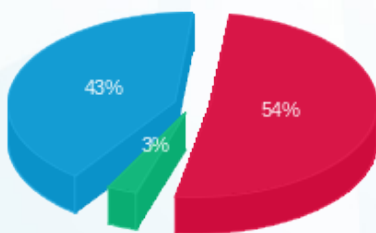

■ פסגה (127.89 ₪)  
■ גבע (6.83 ₪)  
■ שפל (103.45 ₪)

הסטוריית צריכה בקוט"ש

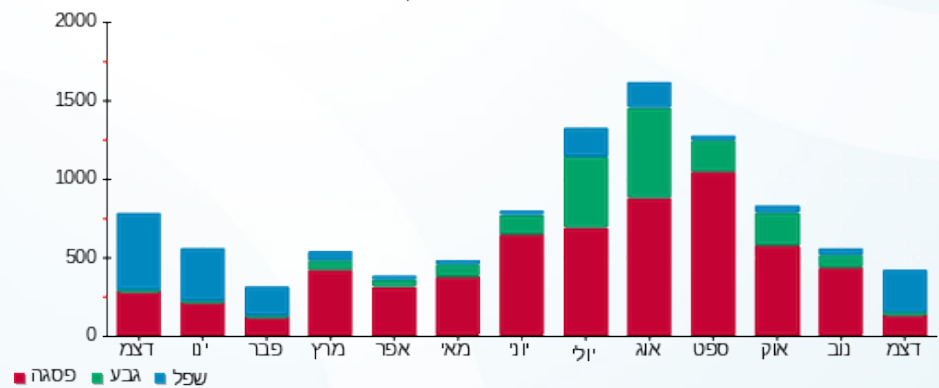



16/01/23 תאריך הפקה:  
 31/12/22 תאריך קריאה נוכחית:  
 01/12/22 תאריך קריאה קודמת:

שם דייר: מערכת סולארית בניין B (בניין B שאי2)  
 שם אתר: מרכז מסחרי חדרה

לקוח/ה נכבד/ה, אנו מתכבדים להגיש את חישוב צריכת החשמל לתקופה 01/12/22 - 31/12/22:

מערכת סולארית בניין 4 - (3x250)81018565 - C

| סוג תעריף                | סוג צריכה | קריאה קודמת | קריאה נוכחית | סה"כ צריכה בקוט"ש | מחיר לקוט"ש בא"ג | סה"כ לתשלום |
|--------------------------|-----------|-------------|--------------|-------------------|------------------|-------------|
| פרטי חשבון עבור תאריכים: |           |             |              |                   |                  |             |
| 777                      | פסגה      | 01/12/22    | 31/12/22     | 25.53             | 103.20           | 26.35 ₪     |
| 778                      | גבע       | 65,165.13   | 65,432.10    | 266.97            | 62.21            | 166.08 ₪    |
| 779                      | שפל       | 133,942.36  | 147,124.94   | 13,182.58         | 37.88            | 4,993.56 ₪  |

סה"כ לדייר:

| פסגה    | גבע      | שפל        | סה"כ       | שיא ביקוש |
|---------|----------|------------|------------|-----------|
| 25.53   | 266.97   | 13,182.58  | 13,475.09  | 0.004     |
| 26.35 ₪ | 166.08 ₪ | 4,993.56 ₪ | 5,186.00 ₪ |           |

סה"כ צריכה  
 סה"כ לתשלום

|            |                                    |              |
|------------|------------------------------------|--------------|
| 0.00 ₪     | תשלום קבוע                         |              |
| 46.59 ₪    | תשלום עבור גודל חיבור בKVA (3x250) |              |
| 5,232.58 ₪ | סה"כ לתשלום                        | לא כולל מע"מ |

התפלגות חיוב בש"ח לפי תע"ז

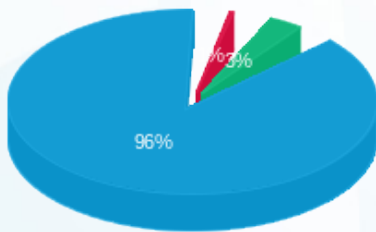

■ פסגה (26.35 ₪)  
 ■ גבע (166.08 ₪)  
 ■ שפל (4,993.56 ₪)

הסטוריית צריכה בקוט"ש

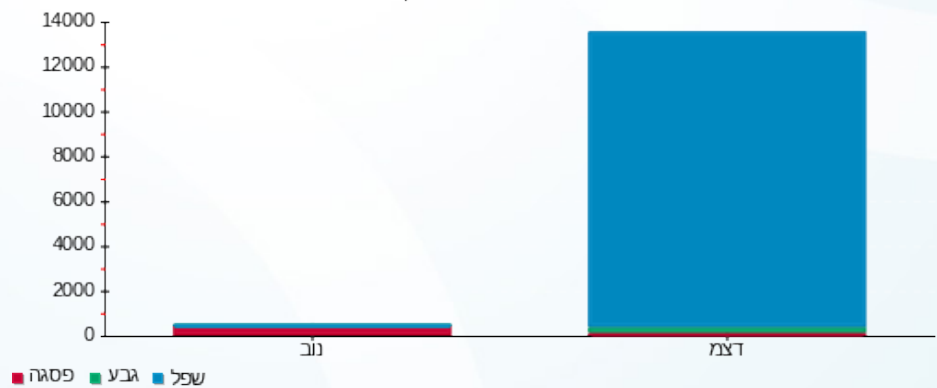

16/01/23 תאריך הפקה:  
 31/12/22 תאריך קריאה נוכחי:  
 01/12/22 תאריך קריאה קודמת:

שם דייר: מערכת סולארית בניין E (משויך שגאי T3)  
 שם אתר: מרכז מסחרי חדרה

**לקוח/ה נכבד/ה, אנו מתכבדים להגיש את חישוב צריכת החשמל לתקופה 01/12/22 - 31/12/22:**

**מערכת סולארית בניין 6 - (3x800)81025960 - E**

| סוג תעריף                | סוג צריכה | קריאה קודמת | קריאה נוכחית | סה"כ צריכה בקוט"ש | מחיר לקוט"ש בא"ג | סה"כ לתשלום |
|--------------------------|-----------|-------------|--------------|-------------------|------------------|-------------|
| פרטי חשבון עבור תאריכים: |           |             |              |                   |                  |             |
| 777                      | פסגה      | 01/12/22    | 31/12/22     | 77.60             | 103.20           | 80.08 ₪     |
| 778                      | גבע       | 0.00        | 351.20       | 351.20            | 62.21            | 218.48 ₪    |
| 779                      | שפל       | 0.00        | 39,055.20    | 39,055.20         | 37.88            | 14,794.11 ₪ |

**סה"כ לדייר:**

| פסגה    | גבע      | שפל         | סה"כ        | שיא ביקוש |
|---------|----------|-------------|-------------|-----------|
| 77.60   | 351.20   | 39,055.20   | 39,484.00   |           |
| 80.08 ₪ | 218.48 ₪ | 14,794.11 ₪ | 15,092.67 ₪ |           |

סה"כ צריכה  
 סה"כ לתשלום

|             |   |                     |
|-------------|---|---------------------|
| 0.00 ₪      | <b>תשלום קבוע</b>                         |                     |
| 149.09 ₪    | <b>תשלום עבור גודל חיבור בKVA (3x800)</b> |                     |
| 15,241.76 ₪ | <b>סה"כ לתשלום</b>                        | <b>לא כולל מע"מ</b> |

התפלגות חיוב בש"ח לפי תע"ז

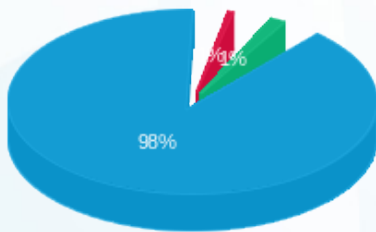

■ פסגה (80.08 ₪)  
 ■ גבע (218.48 ₪)  
 ■ שפל (14,794.11 ₪)

הסטוריית צריכה בקוט"ש

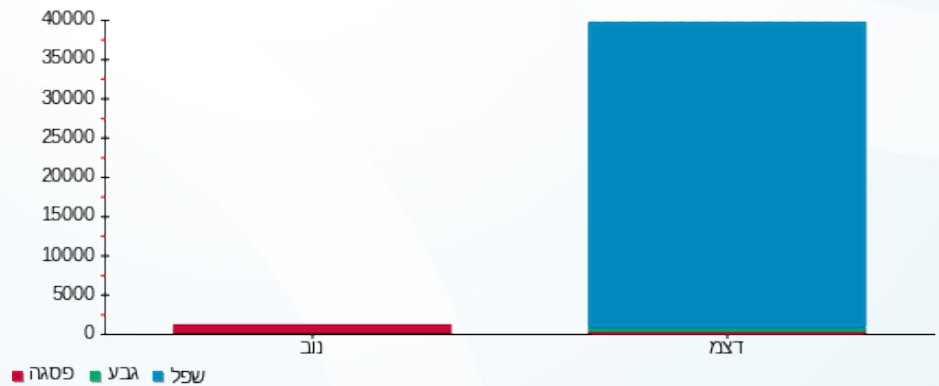



16/01/23

תאריך הפקה:

שם דייר: מפעל הפיס

31/12/22

תאריך קריאה נוכחית:

שם אתר: מרכז מסחרי חדרה

01/12/22

תאריך קריאה קודמת:

לקוח/ה נכבד/ה, אנו מתכבדים להגיש את חישוב צריכת החשמל לתקופה 01/12/22 - 31/12/22:

מפעל הפיס - 7 - 81018565 (3x40)

| סוג תעריף                | סוג צריכה | קריאה קודמת | קריאה נוכחית | סה"כ צריכה בקוט"ש | מחיר לקוט"ש בא"ג | סה"כ לתשלום |
|--------------------------|-----------|-------------|--------------|-------------------|------------------|-------------|
| פרטי חשבון עבור תאריכים: |           |             |              |                   |                  |             |
| 777                      | פסגה      | 01/12/22    | 31/12/22     | 146.64            | 103.20           | 151.33 ₪    |
| 778                      | גבע       | 19,385.30   | 19,453.58    | 68.28             | 62.21            | 42.48 ₪     |
| 779                      | שפל       | 52,239.50   | 52,764.38    | 524.88            | 37.88            | 198.82 ₪    |

סה"כ לדייר:

| פסגה     | גבע     | שפל      | סה"כ     | שיא ביקוש |
|----------|---------|----------|----------|-----------|
| 146.64   | 68.28   | 524.88   | 739.80   | 1.82      |
| 151.33 ₪ | 42.48 ₪ | 198.82 ₪ | 392.64 ₪ |           |

סה"כ צריכה

סה"כ לתשלום

|          |                                   |              |
|----------|-----------------------------------|--------------|
| 214.45 ₪ | תשלום קבוע                        |              |
| 7.45 ₪   | תשלום עבור גודל חיבור בKVA (3x40) |              |
| 614.54 ₪ | סה"כ לתשלום                       | לא כולל מע"מ |

התפלגות חיוב בש"ח לפי תעו"ז

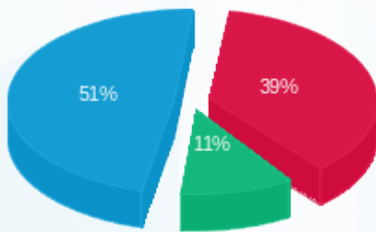

- פסגה (151.33 ₪) - 51%
- גבע (42.48 ₪) - 11%
- שפל (198.82 ₪) - 39%

הסטוריית צריכה בקוט"ש

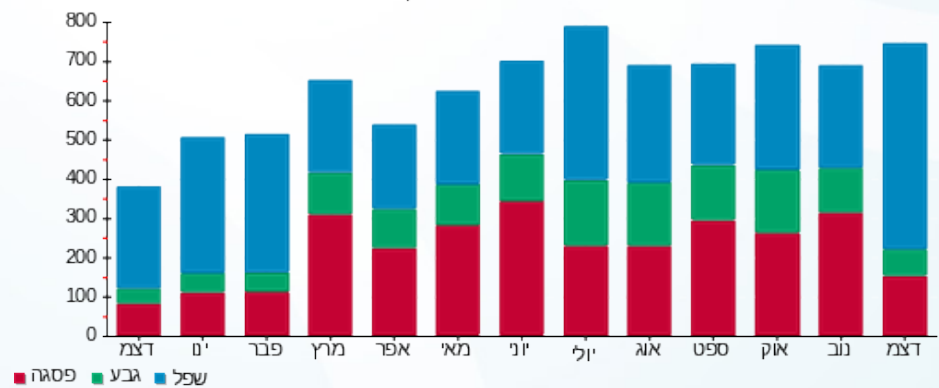



16/01/23

תאריך הפקדה:

שם דייר: מקדולנס

31/12/22

תאריך קריאה נוכחית:

שם אתר: מרכז מסחרי חדרה

01/12/22

תאריך קריאה קודמת:

לקוח/ה נכבד/ה, אנו מתכבדים להגיש את חישוב צריכת החשמל לתקופה 01/12/22 - 31/12/22:

מקדולנס - 1 - 20281825 (3x160)

| סוג תעריף                | סוג צריכה | קריאה קודמת | קריאה נוכחית | סה"כ צריכה בקוט"ש | מחיר לקוט"ש בא"ג | סה"כ לתשלום |
|--------------------------|-----------|-------------|--------------|-------------------|------------------|-------------|
| פרטי חשבון עבור תאריכים: |           |             |              |                   |                  |             |
|                          |           | 01/12/22    | 31/12/22     |                   |                  |             |
| 777                      | פסגה      | 79,080.60   | 81,924.50    | 2,843.90          | 103.20           | 2,934.90 ₪  |
| 778                      | גבע       | 40,190.30   | 41,050.20    | 859.90            | 62.21            | 534.94 ₪    |
| 779                      | שפל       | 78,232.80   | 85,181.10    | 6,948.30          | 37.88            | 2,632.02 ₪  |

סה"כ לדיר:

| פסגה       | גבע      | שפל        | סה"כ       | שיא ביקוש |
|------------|----------|------------|------------|-----------|
| 2,843.90   | 859.90   | 6,948.30   | 10,652.10  | 59.44     |
| 2,934.90 ₪ | 534.94 ₪ | 2,632.02 ₪ | 6,101.86 ₪ |           |

סה"כ צריכה

סה"כ לתשלום

|            |   |                     |
|------------|---|---------------------|
| 214.45 ₪   | <b>תשלום קבוע</b>                         |                     |
| 29.82 ₪    | <b>תשלום עבור גודל חיבור בKVA (3x160)</b> |                     |
| 6,346.13 ₪ | <b>סה"כ לתשלום</b>                        | <b>לא כולל מע"מ</b> |

התפלגות חיוב בש"ח לפי תע"ז

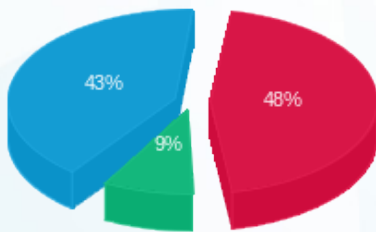

- פסגה (2,934.90 ₪) 43%
- גבע (534.94 ₪) 9%
- שפל (2,632.02 ₪) 48%

הסטוריית צריכה בקוט"ש

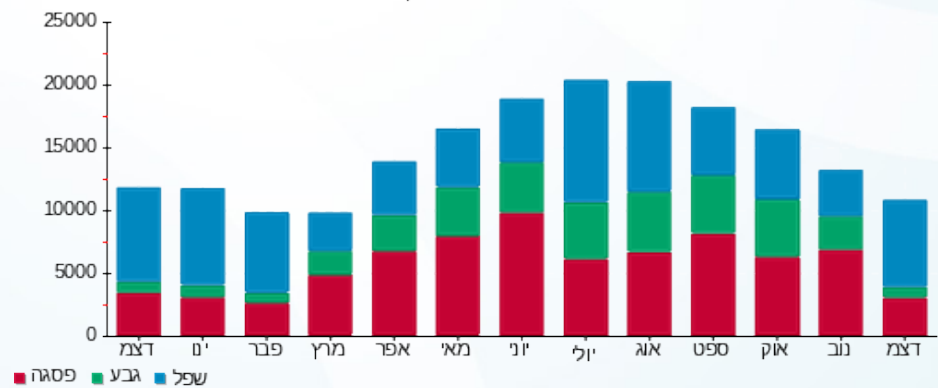



16/01/23

תאריך הפקדה:

שם דייר: מקס סטוק  
שם אתר: מרכז מסחרי חדרה

31/12/22

תאריך קריאה נוכחית:

01/12/22

תאריך קריאה קודמת:

לקוח/ה נכבד/ה, אנו מתכבדים להגיש את חישוב צריכת החשמל לתקופה 01/12/22 - 31/12/22:

מקס סטוק - 3 - (3x250)81018438

| סוג תעריף                | סוג צריכה | קריאה קודמת | קריאה נוכחית | סה"כ צריכה בקוט"ש | מחיר לקוט"ש בא"ג | סה"כ לתשלום |
|--------------------------|-----------|-------------|--------------|-------------------|------------------|-------------|
| פרטי חשבון עבור תאריכים: |           |             |              |                   |                  |             |
| 777                      | פסגה      | 01/12/22    | 31/12/22     | 4,166.80          | 103.20           | 4,300.14 ₪  |
| 778                      | גבע       | 286,445.60  | 287,168.00   | 722.40            | 62.21            | 449.41 ₪    |
| 779                      | שפל       | 295,433.20  | 303,388.00   | 7,954.80          | 37.88            | 3,013.28 ₪  |

סה"כ לדייר:

| פסגה       | גבע      | שפל        | סה"כ       | שיא ביקוש |
|------------|----------|------------|------------|-----------|
| 4,166.80   | 722.40   | 7,954.80   | 12,844.00  | 34.80     |
| 4,300.14 ₪ | 449.41 ₪ | 3,013.28 ₪ | 7,762.82 ₪ |           |

סה"כ צריכה

סה"כ לתשלום

|            |                                    |              |
|------------|------------------------------------|--------------|
| 214.45 ₪   | תשלום קבוע                         |              |
| 46.59 ₪    | תשלום עבור גודל חיבור בKVA (3x250) |              |
| 8,023.86 ₪ | סה"כ לתשלום                        | לא כולל מע"מ |

התפלגות חיוב בש"ח לפי תעו"ז

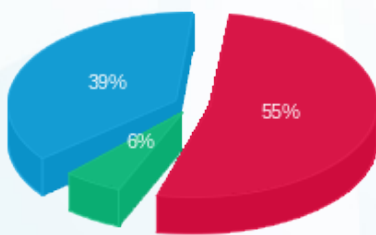

■ פסגה (4,300.14 ₪)  
■ גבע (449.41 ₪)  
■ שפל (3,013.28 ₪)

הסטוריית צריכה בקוט"ש

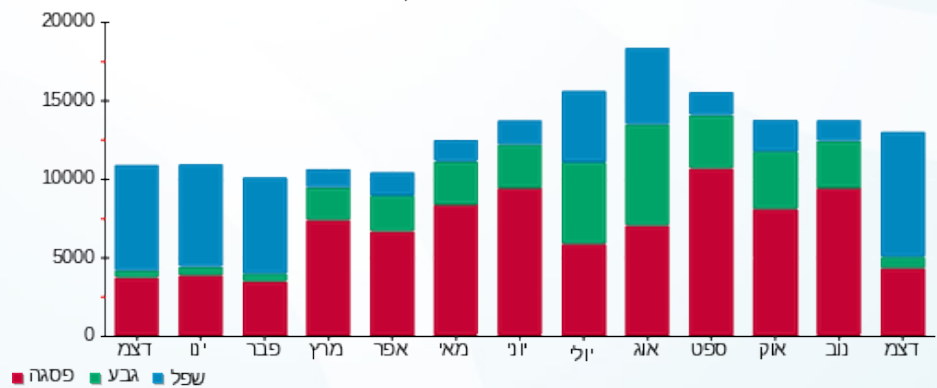



16/01/23

תאריך הפקדה:

שם דייר: מקס סטוק דחסן  
שם אתר: מרכז מסחרי חדרה

31/12/22

תאריך קריאה נוכחית:

01/12/22

תאריך קריאה קודמת:

לקוח/ה נכבד/ה, אנו מתכבדים להגיש את חישוב צריכת החשמל לתקופה 01/12/22 - 31/12/22:

מקס סטוק דחסן - 5 - (3x63)81018438

| סוג תעריף                | סוג צריכה | קריאה קודמת | קריאה נוכחית | סה"כ צריכה בקוט"ש | מחיר לקוט"ש בא"ג | סה"כ לתשלום |
|--------------------------|-----------|-------------|--------------|-------------------|------------------|-------------|
| פרטי חשבון עבור תאריכים: |           |             |              |                   |                  |             |
| 777                      | פסגה      | 01/12/22    | 31/12/22     | 28.60             | 103.20           | 29.52 ₪     |
| 778                      | גבע       | 182.90      | 183.95       | 1.05              | 62.21            | 0.65 ₪      |
| 779                      | שפל       | 267.85      | 340.55       | 72.70             | 37.88            | 27.54 ₪     |

סה"כ לדייר:

| פסגה    | גבע    | שפל     | סה"כ    | שיא ביקוש |
|---------|--------|---------|---------|-----------|
| 28.60   | 1.05   | 72.70   | 102.35  |           |
| 29.52 ₪ | 0.65 ₪ | 27.54 ₪ | 57.71 ₪ |           |

סה"כ צריכה

סה"כ לתשלום

|          |                                   |              |
|----------|-----------------------------------|--------------|
| 214.45 ₪ | תשלום קבוע                        |              |
| 11.74 ₪  | תשלום עבור גודל חיבור בKVA (3x63) |              |
| 283.90 ₪ | סה"כ לתשלום                       | לא כולל מע"מ |

התפלגות חיוב בש"ח לפי תעו"ז

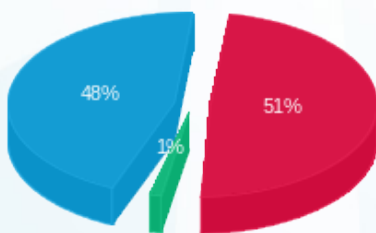

■ פסגה (29.52 ₪)  
■ גבע (0.65 ₪)  
■ שפל (27.54 ₪)

הסטוריית צריכה בקוט"ש



■ פסגה ■ גבע ■ שפל





16/01/23 תאריך הפקה:  
 31/12/22 תאריך קריאה נוכחית:  
 01/12/22 תאריך קריאה קודמת:

שם דייר: מקס סטוק מ"א  
 שם אתר: מרכז מסחרי חדרה

לקוח/ה נכבד/ה, אנו מתכבדים להגיש את חישוב צריכת החשמל לתקופה 01/12/22 - 31/12/22:

מקס סטוק מ"א - 1 - 81018438(3x100)

| סוג תעריף                | סוג צריכה | קריאה קודמת | קריאה נוכחית | סה"כ צריכה בקוט"ש | מחיר לקוט"ש בא"ג | סה"כ לתשלום |
|--------------------------|-----------|-------------|--------------|-------------------|------------------|-------------|
| פרטי חשבון עבור תאריכים: |           |             |              |                   |                  |             |
| 777                      | פסגה      | 01/12/22    | 31/12/22     | 158.20            | 103.20           | 163.26 ₪    |
| 778                      | גבע       | 65,059.60   | 65,059.60    | 0.00              | 62.21            | 0.00 ₪      |
| 779                      | שפל       | 31,001.00   | 31,129.20    | 128.20            | 37.88            | 48.56 ₪     |

סה"כ לדייר:

| פסגה     | גבע    | שפל     | סה"כ   | שיא ביקוש |
|----------|--------|---------|--------|-----------|
| 158.20   | 0.00   | 128.20  | 286.40 |           |
| 163.26 ₪ | 0.00 ₪ | 48.56 ₪ | 211.82 |           |

סה"כ צריכה  
 סה"כ לתשלום

|          |                                    |
|----------|------------------------------------|
| 214.45 ₪ | תשלום קבוע                         |
| 18.64 ₪  | תשלום עבור גודל חיבור בKVA (3x100) |
| 444.91 ₪ | סה"כ לתשלום                        |

לא כולל מע"מ

התפלגות חיוב בש"ח לפי תעו"ז

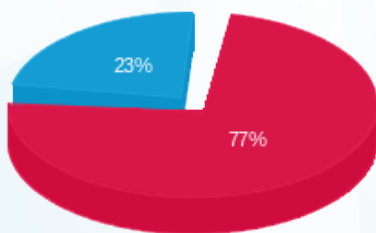

פסגה (163.26 ₪) 77%  
 גבע (0.00 ₪) 0%  
 שפל (48.56 ₪) 23%

הסטוריית צריכה בקוט"ש

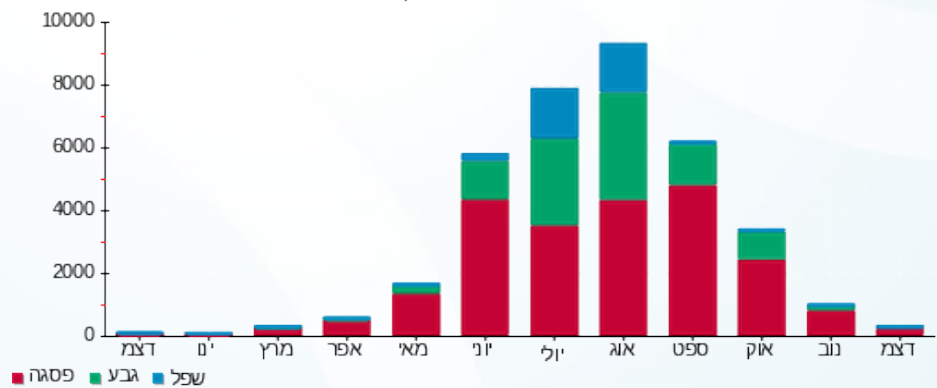

16/01/23 תאריך הפקה:  
 31/12/22 תאריך קריאה נוכחית:  
 01/12/22 תאריך קריאה קודמת:

שם דייר: מקס סטוק מ"א 2  
 שם אתר: מרכז מסחרי חדרה

**לקוח/ה נכבד/ה, אנו מתכבדים להגיש את חישוב צריכת החשמל לתקופה 01/12/22 - 31/12/22:**

**מקס סטוק מ"א 2 - 6 - 81018438(3x0)**

| סוג תעריף                | סוג צריכה | קריאה קודמת | קריאה נוכחית | סה"כ צריכה בקוט"ש | מחיר לקוט"ש בא"ג | סה"כ לתשלום |
|--------------------------|-----------|-------------|--------------|-------------------|------------------|-------------|
| פרטי חשבון עבור תאריכים: |           |             |              |                   |                  |             |
| 777                      | פסגה      | 01/12/22    | 31/12/22     | 798.00            | 103.20           | 823.54 ₪    |
| 778                      | גבע       | 13,867.70   | 13,928.60    | 60.90             | 62.21            | 37.89 ₪     |
| 779                      | שפל       | 7,640.60    | 8,441.10     | 800.50            | 37.88            | 303.23 ₪    |

**סה"כ לדייר:**

| פסגה     | גבע     | שפל      | סה"כ       | שיא ביקוש |
|----------|---------|----------|------------|-----------|
| 798.00   | 60.90   | 800.50   | 1,659.40   | 11.20     |
| 823.54 ₪ | 37.89 ₪ | 303.23 ₪ | 1,164.65 ₪ |           |

סה"כ צריכה  
 סה"כ לתשלום

|            |   |                     |
|------------|---|---------------------|
| 214.45 ₪   | <b>תשלום קבוע</b>                       |                     |
| 0.00 ₪     | <b>תשלום עבור גודל חיבור בKVA (3x0)</b> |                     |
| 1,379.10 ₪ | <b>סה"כ לתשלום</b>                      | <b>לא כולל מע"מ</b> |

התפלגות חיוב בש"ח לפי תע"ז

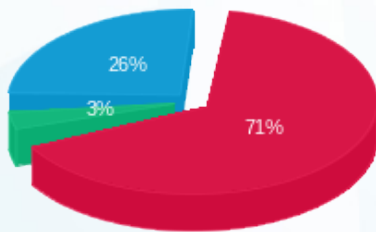

■ פסגה (823.54 ₪)  
 ■ גבע (37.89 ₪)  
 ■ שפל (303.23 ₪)

הסטוריית צריכה בקוט"ש

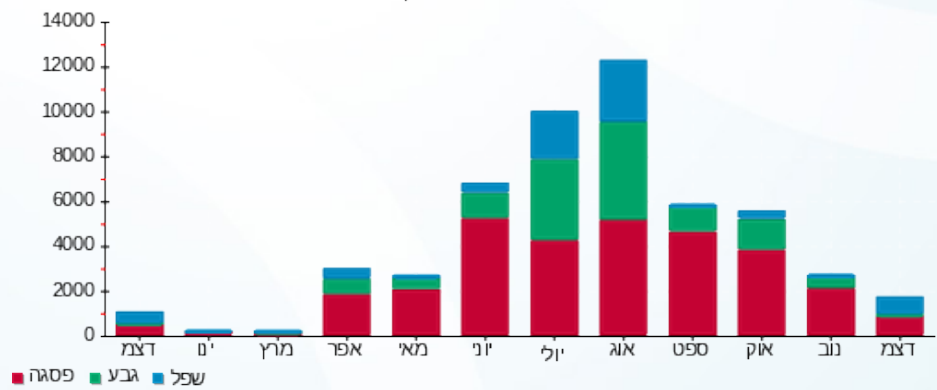



16/01/23

תאריך הפקדה:

שם דייר: משחקייה  
שם אתר: מרכז מסחרי חדרה

31/12/22

תאריך קריאה נוכחית:

01/12/22

תאריך קריאה קודמת:

לקוח/ה נכבד/ה, אנו מתכבדים להגיש את חישוב צריכת החשמל לתקופה 01/12/22 - 31/12/22:

משחקייה - 3 - 15091194 (3x63)

| סוג תעריף                | סוג צריכה | קריאה קודמת | קריאה נוכחית | סה"כ צריכה בקוט"ש | מחיר לקוט"ש בא"ג | סה"כ לתשלום |
|--------------------------|-----------|-------------|--------------|-------------------|------------------|-------------|
| פרטי חשבון עבור תאריכים: |           |             |              |                   |                  |             |
| 777                      | פסגה      | 01/12/22    | 31/12/22     | 650.00            | 103.20           | ₪ 670.80    |
| 778                      | גבע       | 6,620.40    | 6,721.00     | 100.60            | 62.21            | ₪ 62.59     |
| 779                      | שפל       | 9,784.56    | 10,614.63    | 830.07            | 37.88            | ₪ 314.43    |

סה"כ לדייר:

| פסגה     | גבע     | שפל      | סה"כ       | שיא ביקוש |
|----------|---------|----------|------------|-----------|
| 650.00   | 100.60  | 830.07   | 1,580.67   | 8.86      |
| ₪ 670.80 | ₪ 62.59 | ₪ 314.43 | ₪ 1,047.81 |           |

סה"כ צריכה

סה"כ לתשלום

|            |  |                     |
|------------|--|---------------------|
| 214.45 ₪   | <b>תשלום קבוע</b>                        |                     |
| 11.74 ₪    | <b>תשלום עבור גודל חיבור בKVA (3x63)</b> |                     |
| 1,274.00 ₪ | <b>סה"כ לתשלום</b>                       | <b>לא כולל מע"מ</b> |

התפלגות חיוב בש"ח לפי תע"ז

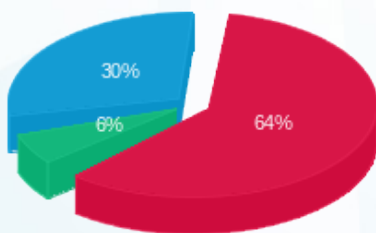

■ פסגה (₪ 670.80)  
■ גבע (₪ 62.59)  
■ שפל (₪ 314.43)

הסטוריית צריכה בקוט"ש

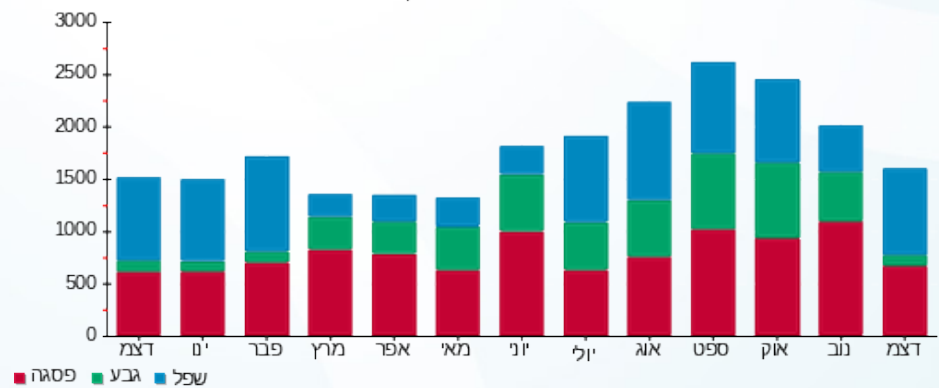

■ פסגה ■ גבע ■ שפל





16/01/23 תאריך הפקה:  
 31/12/22 תאריך קריאה נוכחי:  
 01/12/22 תאריך קריאה קודמת:

שם דייר: נוני ספורט  
 שם אתר: מרכז מסחרי חדרה

לקוח/ה נכבד/ה, אנו מתכבדים להגיש את חישוב צריכת החשמל לתקופה 01/12/22 - 31/12/22:

נוני ספורט - 4 - 81018438 (3x100)

| סה"כ לתשלום | מחיר לקוט"ש בא"ג | סה"כ צריכה בקוט"ש | קריאה נוכחית | קריאה קודמת | סוג צריכה | סוג תעריף                |
|-------------|------------------|-------------------|--------------|-------------|-----------|--------------------------|
|             |                  |                   | 31/12/22     | 01/12/22    |           | פרטי חשבון עבור תאריכים: |
| ₪ 560.48    | 103.20           | 543.10            | 6,264.70     | 5,721.60    | פסגה      | 777                      |
| ₪ 35.71     | 62.21            | 57.40             | 1,838.50     | 1,781.10    | גבע       | 778                      |
| ₪ 355.62    | 37.88            | 938.80            | 1,681.50     | 742.70      | שפל       | 779                      |

סה"כ לדיר:

| שיא ביקוש | סה"כ     | שפל      | גבע     | פסגה     |
|-----------|----------|----------|---------|----------|
| 0.30      | 1,539.30 | 938.80   | 57.40   | 543.10   |
|           | ₪ 951.81 | ₪ 355.62 | ₪ 35.71 | ₪ 560.48 |

סה"כ צריכה  
 סה"כ לתשלום

|            |   |                     |
|------------|---|---------------------|
| ₪ 214.45   | <b>תשלום קבוע</b>                         |                     |
| ₪ 18.64    | <b>תשלום עבור גודל חיבור בKVA (3x100)</b> |                     |
| ₪ 1,184.89 | <b>סה"כ לתשלום</b>                        | <b>לא כולל מע"מ</b> |

התפלגות חיוב בש"ח לפי תע"ז

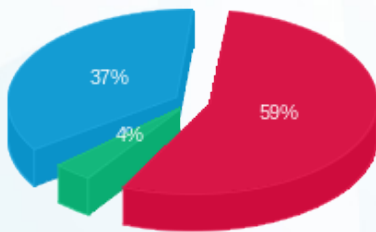

פסגה (₪ 560.48) 59%  
 גבע (₪ 35.71) 37%  
 שפל (₪ 355.62) 4%

הסטוריית צריכה בקוט"ש

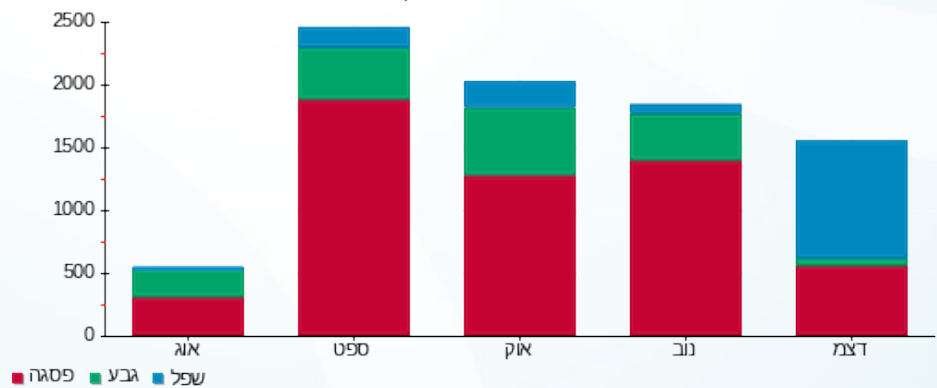



16/01/23

תאריך הפקה:

שם דייר: נעמן פורצלן  
שם אתר: מרכז מסחרי חדרה

31/12/22

תאריך קריאה נוכחית:

01/12/22

תאריך קריאה קודמת:

לקוח/ה נכבד/ה, אנו מתכבדים להגיש את חישוב צריכת החשמל לתקופה 01/12/22 - 31/12/22:

נעמן פורצלן - 7 - 81020401 (3x100)

| סוג תעריף                | סוג צריכה | קריאה קודמת | קריאה נוכחית | סה"כ צריכה בקוט"ש | מחיר לקוט"ש בא"ג | סה"כ לתשלום |
|--------------------------|-----------|-------------|--------------|-------------------|------------------|-------------|
| פרטי חשבון עבור תאריכים: |           |             |              |                   |                  |             |
| 777                      | פסגה      | 01/12/22    | 31/12/22     | 489.00            | 103.20           | 504.65 ₪    |
| 778                      | גבע       | 21,099.40   | 21,180.10    | 80.70             | 62.21            | 50.20 ₪     |
| 779                      | שפל       | 27,375.90   | 28,564.00    | 1,188.10          | 37.88            | 450.05 ₪    |

סה"כ לדייר:

| פסגה     | גבע     | שפל      | סה"כ       | שיא ביקוש |
|----------|---------|----------|------------|-----------|
| 489.00   | 80.70   | 1,188.10 | 1,757.80   | 5.10      |
| ₪ 504.65 | ₪ 50.20 | ₪ 450.05 | ₪ 1,004.90 |           |

סה"כ צריכה

סה"כ לתשלום

|            |                                    |              |
|------------|------------------------------------|--------------|
| 214.45 ₪   | תשלום קבוע                         |              |
| 18.64 ₪    | תשלום עבור גודל חיבור בKVA (3x100) |              |
| 1,237.99 ₪ | סה"כ לתשלום                        | לא כולל מע"מ |

התפלגות חיוב בש"ח לפי תע"ז

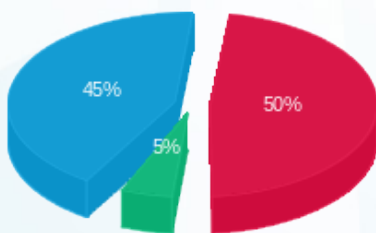

- פסגה (₪ 504.65) 45%
- גבע (₪ 50.20) 5%
- שפל (₪ 450.05) 50%

הסטוריית צריכה בקוט"ש

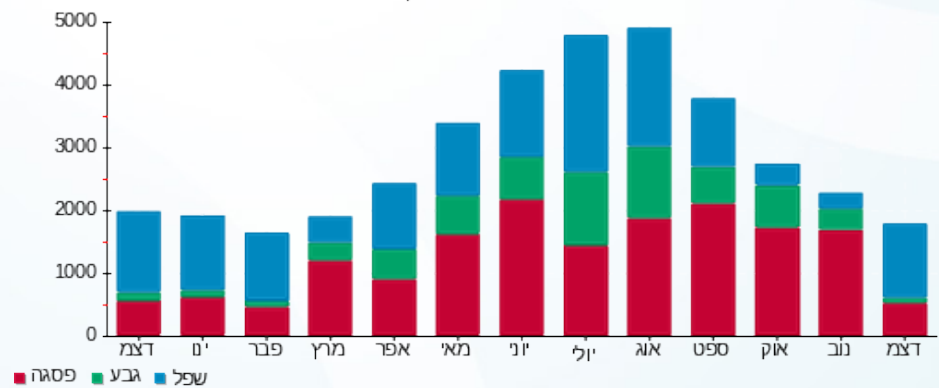

- פסגה
- גבע
- שפל



16/01/23 תאריך הפקה:  
 31/12/22 תאריך קריאה נוכחית:  
 01/12/22 תאריך קריאה קודמת:

שם דייר: סופר פארם  
 שם אתר: מרכז מסחרי חדרה

**לקוח/ה נכבד/ה, אנו מתכבדים להגיש את חישוב צריכת החשמל לתקופה 01/12/22 - 31/12/22:**

**סופר פארם - 8 - 81025960(3x250)**

| סוג תעריף | סוג צריכה | קריאה קודמת | קריאה נוכחית | סה"כ צריכה בקוט"ש | מחיר לקוט"ש בא"ג         | סה"כ לתשלום |
|-----------|-----------|-------------|--------------|-------------------|--------------------------|-------------|
|           |           |             | 31/12/22     | 01/12/22          | פרטי חשבון עבור תאריכים: |             |
| 777       | פסגה      | 880,660.00  | 885,195.80   | 4,535.80          | 103.20                   | 4,680.95 ₪  |
| 778       | גבע       | 419,315.80  | 420,005.60   | 689.80            | 62.21                    | 429.12 ₪    |
| 779       | שפל       | 689,545.60  | 699,750.20   | 10,204.60         | 37.88                    | 3,865.50 ₪  |

סה"כ לדיר:

| פסגה       | גבע      | שפל        | סה"כ       | שיא ביקוש |
|------------|----------|------------|------------|-----------|
| 4,535.80   | 689.80   | 10,204.60  | 15,430.20  | 5.60      |
| 4,680.95 ₪ | 429.12 ₪ | 3,865.50 ₪ | 8,975.57 ₪ |           |

סה"כ צריכה  
 סה"כ לתשלום

|            |   |                     |
|------------|---|---------------------|
| 214.45 ₪   | <b>תשלום קבוע</b>                         |                     |
| 46.59 ₪    | <b>תשלום עבור גודל חיבור בKVA (3x250)</b> |                     |
| 9,236.61 ₪ | <b>סה"כ לתשלום</b>                        | <b>לא כולל מע"מ</b> |

התפלגות חיוב בש"ח לפי תעו"ז

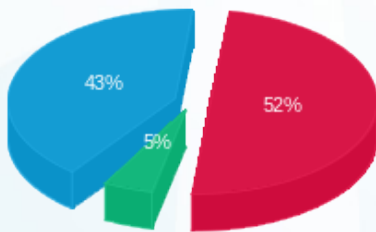

■ פסגה (4,680.95 ₪)  
 ■ גבע (429.12 ₪)  
 ■ שפל (3,865.50 ₪)

הסטוריית צריכה בקוט"ש

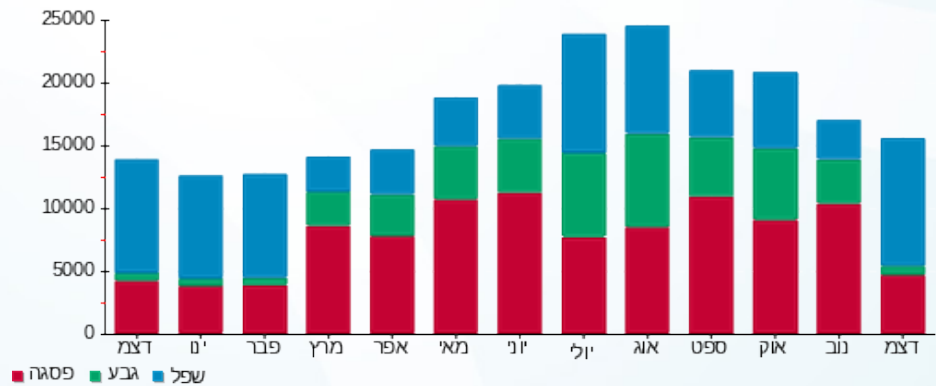

16/01/23 תאריך הפקה:  
 31/12/22 תאריך קריאה נוכחית:  
 01/12/22 תאריך קריאה קודמת:

שם דייר: סינמה סיטי - לוח מא בנין A  
 שם אתר: מרכז מסחרי חדרה

**לקוח/ה נכבד/ה, אנו מתכבדים להגיש את חישוב צריכת החשמל לתקופה 01/12/22 - 31/12/22:**

**סינמה סיטי - לוח מא בנין 1 - 17313364(3x630) - A**

| סוג תעריף                | סוג צריכה | קריאה קודמת | קריאה נוכחית | סה"כ צריכה בקוט"ש | מחיר לקוט"ש בא"ג | סה"כ לתשלום |
|--------------------------|-----------|-------------|--------------|-------------------|------------------|-------------|
| פרטי חשבון עבור תאריכים: |           |             |              |                   |                  |             |
| 777                      | פסגה      | 01/12/22    | 31/12/22     | 2,528.60          | 103.20           | 2,609.52 ₪  |
| 778                      | גבע       | 136,673.80  | 137,041.20   | 367.40            | 62.21            | 228.56 ₪    |
| 779                      | שפל       | 280,173.90  | 284,815.30   | 4,641.40          | 37.88            | 1,758.16 ₪  |

**סה"כ לדייר:**

| פסגה       | גבע      | שפל        | סה"כ       | שיא ביקוש |
|------------|----------|------------|------------|-----------|
| 2,528.60   | 367.40   | 4,641.40   | 7,537.40   | 331.56    |
| 2,609.52 ₪ | 228.56 ₪ | 1,758.16 ₪ | 4,596.24 ₪ |           |

סה"כ צריכה  
 סה"כ לתשלום

|            |   |                     |
|------------|---|---------------------|
| 214.45 ₪   | <b>תשלום קבוע</b>                         |                     |
| 117.40 ₪   | <b>תשלום עבור גודל חיבור בKVA (3x630)</b> |                     |
| 4,928.09 ₪ | <b>סה"כ לתשלום</b>                        | <b>לא כולל מע"מ</b> |

התפלגות חיוב בש"ח לפי תע"ז

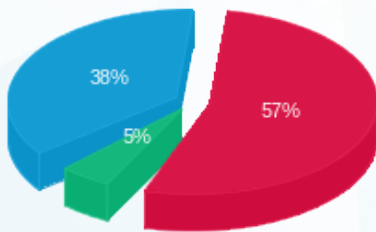

■ פסגה (2,609.52 ₪)  
 ■ גבע (228.56 ₪)  
 ■ שפל (1,758.16 ₪)

הסטוריית צריכה בקוט"ש

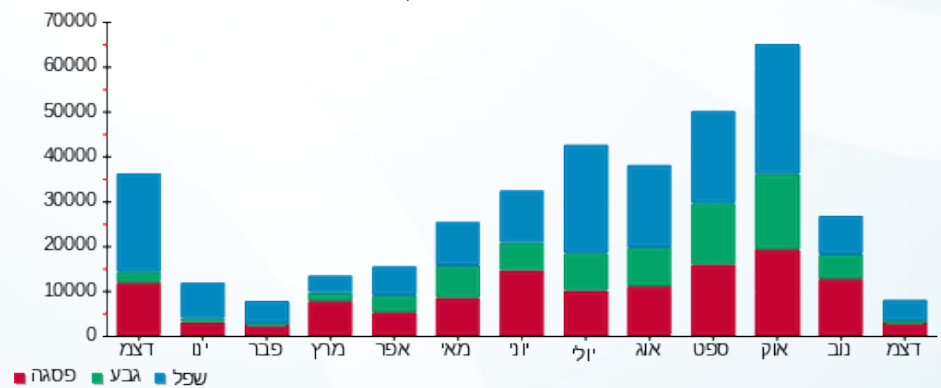

16/01/23 תאריך הפקה:  
 31/12/22 תאריך קריאה נוכחית:  
 01/12/22 תאריך קריאה קודמת:

שם דייר: סינמה סיטי - צילר 1  
 שם אתר: מרכז מסחרי חדרה

**לקוח/ה נכבד/ה, אנו מתכבדים להגיש את חישוב צריכת החשמל לתקופה 01/12/22 - 31/12/22:**

סינמה סיטי - צילר 1 - 17313449 (3x630)

| סוג תעריף                | סוג צריכה | קריאה קודמת | קריאה נוכחית | סה"כ צריכה בקוט"ש | מחיר לקוט"ש בא"ג | סה"כ לתשלום |
|--------------------------|-----------|-------------|--------------|-------------------|------------------|-------------|
| פרטי חשבון עבור תאריכים: |           |             |              |                   |                  |             |
| 777                      | פסגה      | 01/12/22    | 31/12/22     | 3,333.65          | 103.20           | 3,440.33 ₪  |
| 778                      | גבע       | 117,892.70  | 118,424.55   | 531.85            | 62.21            | 330.86 ₪    |
| 779                      | שפל       | 187,476.00  | 193,595.70   | 6,119.70          | 37.88            | 2,318.14 ₪  |

סה"כ לדייר:

| פסגה       | גבע      | שפל        | סה"כ       | שיא ביקוש |
|------------|----------|------------|------------|-----------|
| 3,333.65   | 531.85   | 6,119.70   | 9,985.20   | 268.98    |
| 3,440.33 ₪ | 330.86 ₪ | 2,318.14 ₪ | 6,089.33 ₪ |           |

סה"כ צריכה  
 סה"כ לתשלום

|            |   |                     |
|------------|---|---------------------|
| 214.45 ₪   | <b>תשלום קבוע</b>                         |                     |
| 117.40 ₪   | <b>תשלום עבור גודל חיבור בKVA (3x630)</b> |                     |
| 6,421.19 ₪ | <b>סה"כ לתשלום</b>                        | <b>לא כולל מע"מ</b> |

התפלגות חיוב בש"ח לפי תע"ז

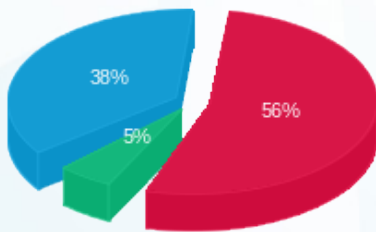

■ פסגה (3,440.33 ₪)  
 ■ גבע (330.86 ₪)  
 ■ שפל (2,318.14 ₪)

הסטוריית צריכה בקוט"ש

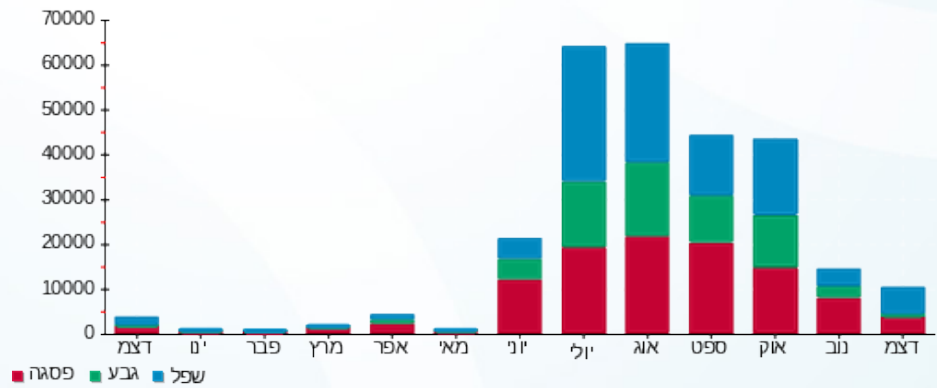



16/01/23

תאריך הפקדה:

שם דייר: סינמה סיטי דוכן אוכל

31/12/22

תאריך קריאה נוכחית:

שם אתר: מרכז מסחרי חדרה

01/12/22

תאריך קריאה קודמת:

לקוח/ה נכבד/ה, אנו מתכבדים להגיש את חישוב צריכת החשמל לתקופה 01/12/22 - 31/12/22:

סינמה סיטי דוכן אוכל - 2 - 15091194(3x40)

| סוג תעריף                | סוג צריכה | קריאה קודמת | קריאה נוכחית | סה"כ צריכה בקוט"ש | מחיר לקוט"ש בא"ג | סה"כ לתשלום |
|--------------------------|-----------|-------------|--------------|-------------------|------------------|-------------|
| פרטי חשבון עבור תאריכים: |           |             |              |                   |                  |             |
| 777                      | פסגה      | 01/12/22    | 31/12/22     | 76.28             | 103.20           | 78.72 ₪     |
| 778                      | גבע       | 1,961.40    | 1,996.48     | 35.08             | 62.21            | 21.82 ₪     |
| 779                      | שפל       | 5,500.05    | 5,765.61     | 265.56            | 37.88            | 100.59 ₪    |

סה"כ לדיר:

| פסגה    | גבע     | שפל      | סה"כ     | שיא ביקוש |
|---------|---------|----------|----------|-----------|
| 76.28   | 35.08   | 265.56   | 376.92   | 1.10      |
| 78.72 ₪ | 21.82 ₪ | 100.59 ₪ | 201.14 ₪ |           |

סה"כ צריכה

סה"כ לתשלום

|          |                                   |              |
|----------|-----------------------------------|--------------|
| 214.45 ₪ | תשלום קבוע                        |              |
| 7.45 ₪   | תשלום עבור גודל חיבור בKVA (3x40) |              |
| 423.04 ₪ | סה"כ לתשלום                       | לא כולל מע"מ |

התפלגות חיוב בש"ח לפי תעו"ז

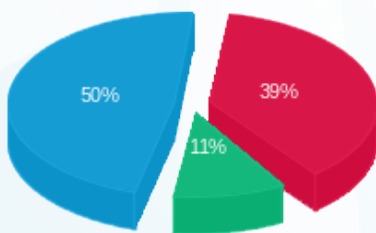

- פסגה (78.72 ₪) - 50%
- גבע (21.82 ₪) - 11%
- שפל (100.59 ₪) - 39%

הסטוריית צריכה בקוט"ש

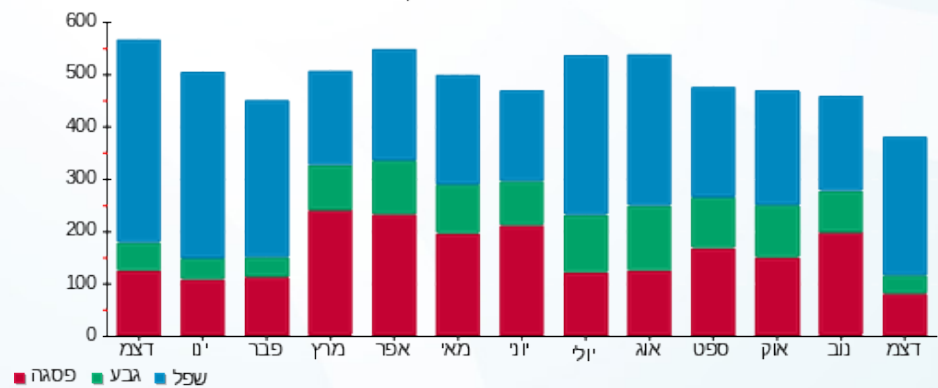

16/01/23 תאריך הפקדה:  
 31/12/22 תאריך קריאה נוכחית:  
 01/12/22 תאריך קריאה קודמת:

שם דייר: סינמה סיטי לוח ראשי  
 שם אתר: מרכז מסחרי חדרה

**לקוח/ה נכבד/ה, אנו מתכבדים להגיש את חישוב צריכת החשמל לתקופה 01/12/22 - 31/12/22:**

סינמה סיטי לוח ראשי - 1 - 17313363(3x630)

| סוג תעריף                | סוג צריכה | קריאה קודמת | קריאה נוכחית | סה"כ צריכה בקוט"ש | מחיר לקוט"ש בא"ג | סה"כ לתשלום |
|--------------------------|-----------|-------------|--------------|-------------------|------------------|-------------|
| פרטי חשבון עבור תאריכים: |           |             |              |                   |                  |             |
| 777                      | פסגה      | 01/12/22    | 31/12/22     | 9,889.40          | 103.20           | 10,205.86 ₪ |
| 778                      | גבע       | 142,899.00  | 146,195.20   | 3,296.20          | 62.21            | 2,050.57 ₪  |
| 779                      | שפל       | 383,826.20  | 408,915.40   | 25,089.20         | 37.88            | 9,503.79 ₪  |

סה"כ לדייר:

| פסגה        | גבע        | שפל        | סה"כ        | שיא ביקוש |
|-------------|------------|------------|-------------|-----------|
| 9,889.40    | 3,296.20   | 25,089.20  | 38,274.80   | 101.70    |
| 10,205.86 ₪ | 2,050.57 ₪ | 9,503.79 ₪ | 21,760.22 ₪ |           |

סה"כ צריכה  
 סה"כ לתשלום

|             |   |                     |
|-------------|---|---------------------|
| 214.45 ₪    | <b>תשלום קבוע</b>                         |                     |
| 117.40 ₪    | <b>תשלום עבור גודל חיבור בKVA (3x630)</b> |                     |
| 22,092.07 ₪ | <b>סה"כ לתשלום</b>                        | <b>לא כולל מע"מ</b> |

התפלגות חיוב בש"ח לפי תעו"ז

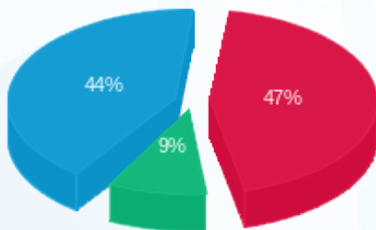

פסגה (10,205.86 ₪) 44%  
 גבע (2,050.57 ₪) 9%  
 שפל (9,503.79 ₪) 47%

הסטוריית צריכה בקוט"ש

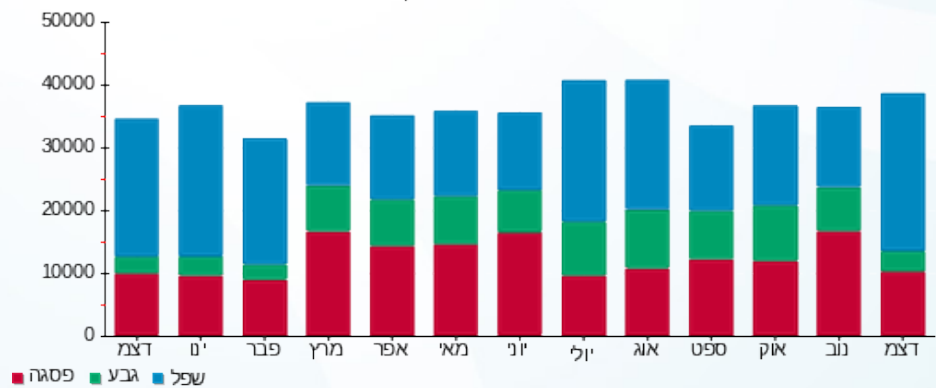



16/01/23

תאריך הפקדה:

שם דייר: עולם היין  
שם אתר: מרכז מסחרי חדרה

31/12/22

תאריך קריאה נוכחית:

01/12/22

תאריך קריאה קודמת:

לקוח/ה נכבד/ה, אנו מתכבדים להגיש את חישוב צריכת החשמל לתקופה 01/12/22 - 31/12/22:

עולם היין - 4 - 81038215(3x100)

| סוג תעריף | סוג צריכה | קריאה קודמת | קריאה נוכחית | סה"כ צריכה בקוט"ש | מחיר לקוט"ש בא"ג | סה"כ לתשלום |
|-----------|-----------|-------------|--------------|-------------------|------------------|-------------|
|           |           | 01/12/22    | 31/12/22     |                   |                  |             |
| 777       | פסגה      | 77,966.30   | 78,440.70    | 474.40            | 103.20           | 489.58 ₪    |
| 778       | גבע       | 38,143.20   | 38,284.60    | 141.40            | 62.21            | 87.96 ₪     |
| 779       | שפל       | 63,653.50   | 65,185.20    | 1,531.70          | 37.88            | 580.21 ₪    |

סה"כ לדייר:

| פסגה     | גבע     | שפל      | סה"כ       | שיא ביקוש |
|----------|---------|----------|------------|-----------|
| 474.40   | 141.40  | 1,531.70 | 2,147.50   | 4.30      |
| 489.58 ₪ | 87.96 ₪ | 580.21 ₪ | 1,157.75 ₪ |           |

סה"כ צריכה

סה"כ לתשלום

|            |                                    |              |
|------------|------------------------------------|--------------|
| 214.45 ₪   | תשלום קבוע                         |              |
| 18.64 ₪    | תשלום עבור גודל חיבור בKVA (3x100) |              |
| 1,390.84 ₪ | סה"כ לתשלום                        | לא כולל מע"מ |

התפלגות חיוב בש"ח לפי תעו"ז

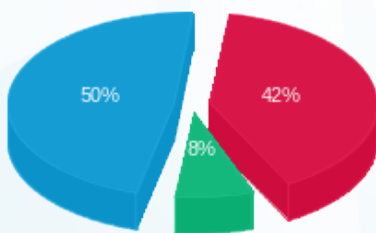

- פסגה (489.58 ₪) 50%
- גבע (87.96 ₪) 8%
- שפל (580.21 ₪) 42%

הסטוריית צריכה בקוט"ש

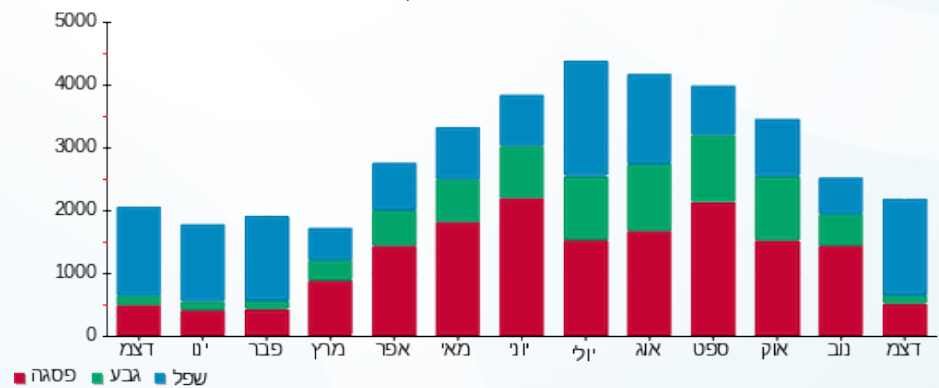



16/01/23 תאריך הפקה:  
 31/12/22 תאריך קריאה נוכחית:  
 01/12/22 תאריך קריאה קודמת:

שם דייר: עידן 2000  
 שם אתר: מרכז מסחרי חדרה

לקוח/ה נכבד/ה, אנו מתכבדים להגיש את חישוב צריכת החשמל לתקופה 01/12/22 - 31/12/22:

עידן 2000 - 7 - 81018738 (3x160)

| סוג תעריף                | סוג צריכה | קריאה קודמת | קריאה נוכחית | סה"כ צריכה בקוט"ש | מחיר לקוט"ש בא"ג | סה"כ לתשלום |
|--------------------------|-----------|-------------|--------------|-------------------|------------------|-------------|
| פרטי חשבון עבור תאריכים: |           |             |              |                   |                  |             |
| 777                      | פסגה      | 01/12/22    | 31/12/22     | 856.00            | 103.20           | 883.39 ₪    |
| 778                      | גבע       | 155,434.00  | 155,531.00   | 97.00             | 62.21            | 60.34 ₪     |
| 779                      | שפל       | 156,500.80  | 157,813.60   | 1,312.80          | 37.88            | 497.29 ₪    |

סה"כ לדייר:

| פסגה     | גבע     | שפל      | סה"כ       | שיא ביקוש |
|----------|---------|----------|------------|-----------|
| 856.00   | 97.00   | 1,312.80 | 2,265.80   | 0.60      |
| ₪ 883.39 | ₪ 60.34 | ₪ 497.29 | ₪ 1,441.02 |           |

סה"כ צריכה  
 סה"כ לתשלום

|            |   |                     |
|------------|---|---------------------|
| 214.45 ₪   | <b>תשלום קבוע</b>                         |                     |
| 29.82 ₪    | <b>תשלום עבור גודל חיבור בKVA (3x160)</b> |                     |
| 1,685.29 ₪ | <b>סה"כ לתשלום</b>                        | <b>לא כולל מע"מ</b> |

התפלגות חיוב בש"ח לפי תע"ז

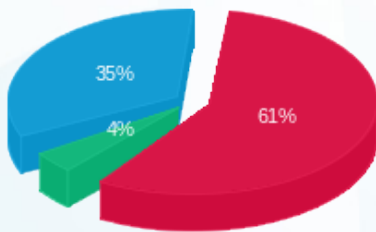

פסגה (883.39 ₪) 61%  
 גבע (60.34 ₪) 4%  
 שפל (497.29 ₪) 35%

הסטוריית צריכה בקוט"ש

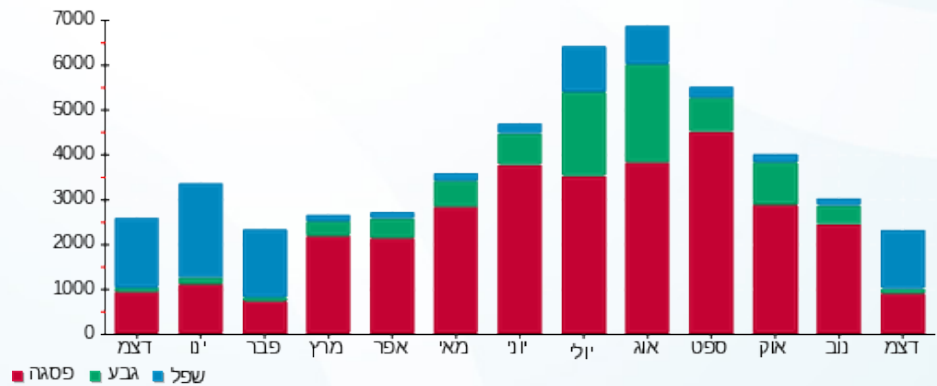



16/01/23 תאריך הפקדה:  
 31/12/22 תאריך קריאה נוכחית:  
 01/12/22 תאריך קריאה קודמת:

שם דייר: עמינה סנטר  
 שם אתר: מרכז מסחרי חדרה

לקוח/ה נכבד/ה, אנו מתכבדים להגיש את חישוב צריכת החשמל לתקופה 01/12/22 - 31/12/22:

עמינה סנטר - 1 - 81018738 (3x160)

| סוג תעריף                | סוג צריכה | קריאה קודמת | קריאה נוכחית | סה"כ צריכה בקוט"ש | מחיר לקוט"ש בא"ג | סה"כ לתשלום |
|--------------------------|-----------|-------------|--------------|-------------------|------------------|-------------|
| פרטי חשבון עבור תאריכים: |           |             |              |                   |                  |             |
| 777                      | פסגה      | 01/12/22    | 31/12/22     | 1,043.60          | 103.20           | 1,077.00 ₪  |
| 778                      | גבע       | 152,884.60  | 152,960.40   | 75.80             | 62.21            | 47.16 ₪     |
| 779                      | שפל       | 142,411.00  | 144,353.80   | 1,942.80          | 37.88            | 735.93 ₪    |

סה"כ לדייר:

| פסגה       | גבע     | שפל      | סה"כ       | שיא ביקוש |
|------------|---------|----------|------------|-----------|
| 1,043.60   | 75.80   | 1,942.80 | 3,062.20   | 1.20      |
| 1,077.00 ₪ | 47.16 ₪ | 735.93 ₪ | 1,860.08 ₪ |           |

סה"כ צריכה  
 סה"כ לתשלום

|            |                                    |              |
|------------|------------------------------------|--------------|
| 214.45 ₪   | תשלום קבוע                         |              |
| 29.82 ₪    | תשלום עבור גודל חיבור בKVA (3x160) |              |
| 2,104.35 ₪ | סה"כ לתשלום                        | לא כולל מע"מ |

התפלגות חיוב בש"ח לפי תע"ז

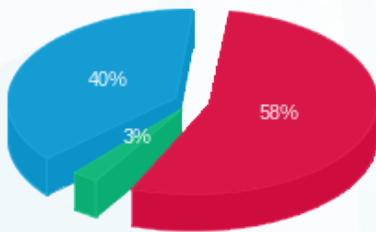

פסגה (1,077.00 ₪) 58%  
 גבע (47.16 ₪) 40%  
 שפל (735.93 ₪) 3%

הסטוריית צריכה בקוט"ש

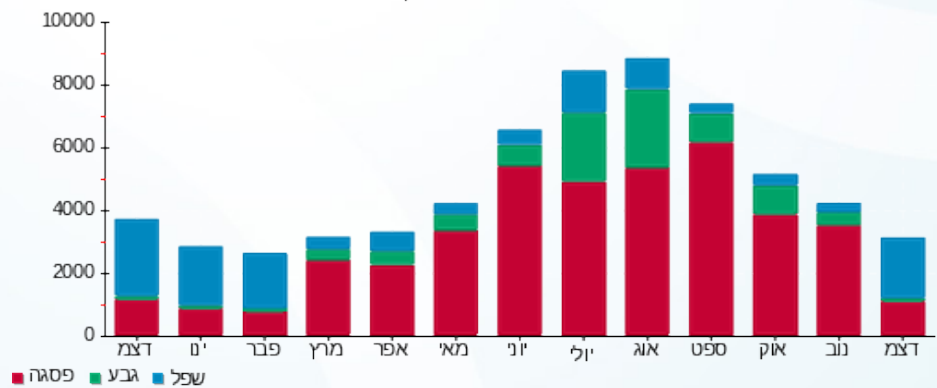

16/01/23 תאריך הפקה:  
 31/12/22 תאריך קריאה נוכחית:  
 01/12/22 תאריך קריאה קודמת:

שם דייר: פוקס הום  
 שם אתר: מרכז מסחרי חדרה

**לקוח/ה נכבד/ה, אנו מתכבדים להגיש את חישוב צריכת החשמל לתקופה 01/12/22 - 31/12/22:**

פוקס הום - 5 - 81025960(3x250)

| סוג תעריף                | סוג צריכה | קריאה קודמת | קריאה נוכחית | סה"כ צריכה בקוט"ש | מחיר לקוט"ש בא"ג | סה"כ לתשלום |
|--------------------------|-----------|-------------|--------------|-------------------|------------------|-------------|
| פרטי חשבון עבור תאריכים: |           |             |              |                   |                  |             |
| 777                      | פסגה      | 01/12/22    | 31/12/22     | 2,292.80          | 103.20           | 2,366.17 ₪  |
| 778                      | גבע       | 215,691.20  | 215,984.00   | 292.80            | 62.21            | 182.15 ₪    |
| 779                      | שפל       | 208,552.00  | 212,552.40   | 4,000.40          | 37.88            | 1,515.35 ₪  |

**ציבורי**

| סוג תעריף                | סוג צריכה | קריאה קודמת | קריאה נוכחית | סה"כ צריכה בקוט"ש | מחיר לקוט"ש בא"ג | סה"כ לתשלום |
|--------------------------|-----------|-------------|--------------|-------------------|------------------|-------------|
| פרטי חשבון עבור תאריכים: |           |             |              |                   |                  |             |
| 777                      | פסגה      | 01/12/22    | 31/12/22     | 249.745           | 103.20           | 257.74 ₪    |
| 778                      | גבע       |             |              | 43.572            | 62.21            | 27.11 ₪     |
| 779                      | שפל       |             |              | 743.681           | 37.88            | 281.71 ₪    |

**סה"כ לדייר:**

| פסגה       | גבע      | שפל        | סה"כ       | שיא ביקוש |
|------------|----------|------------|------------|-----------|
| 2,542.55   | 336.37   | 4,744.08   | 7,623.00   | 1.60      |
| ₪ 2,623.91 | ₪ 209.26 | ₪ 1,797.06 | ₪ 4,630.22 |           |

סה"כ צריכה

סה"כ לתשלום

|            |   |                     |
|------------|---|---------------------|
| 214.45 ₪   | <b>תשלום קבוע</b>                         |                     |
| 46.59 ₪    | <b>תשלום עבור גודל חיבור בKVA (3x250)</b> |                     |
| 4,891.26 ₪ | <b>סה"כ לתשלום</b>                        | <b>לא כולל מע"מ</b> |

התפלגות חיוב בש"ח לפי תעו"ז

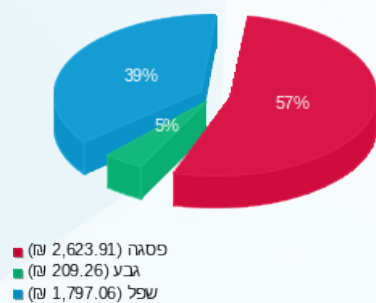

הסטוריית צריכה בקוט"ש

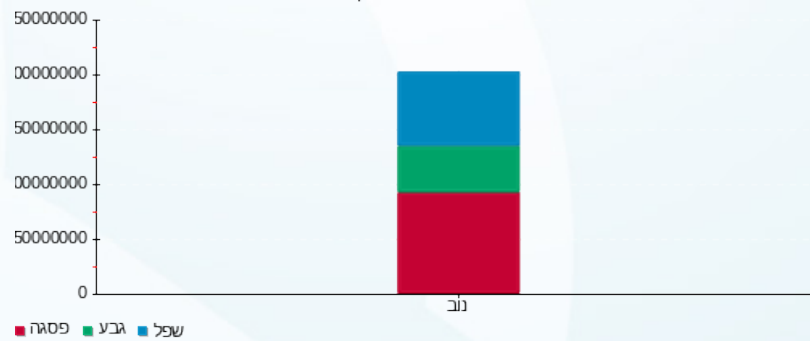



16/01/23 תאריך הפקה:  
 31/12/22 תאריך קריאה נוכחית:  
 01/12/22 תאריך קריאה קודמת:

שם דייר: פוקס הלבשה  
 שם אתר: מרכז מסחרי חדרה

לקוח/ה נכבד/ה, אנו מתכבדים להגיש את חישוב צריכת החשמל לתקופה 01/12/22 - 31/12/22:

פוקס הלבשה - 2 - 81020401(3x160)

| סוג תעריף | סוג צריכה | קריאה קודמת | קריאה נוכחית | סה"כ צריכה בקוט"ש | מחיר לקוט"ש בא"ג         | סה"כ לתשלום |
|-----------|-----------|-------------|--------------|-------------------|--------------------------|-------------|
|           |           |             | 31/12/22     | 01/12/22          | פרטי חשבון עבור תאריכים: |             |
| 777       | פסגה      | 142,850.80  | 144,701.20   | 1,850.40          | 103.20                   | 1,909.61 ₪  |
| 778       | גבע       | 56,465.00   | 56,743.60    | 278.60            | 62.21                    | 173.32 ₪    |
| 779       | שפל       | 61,513.40   | 65,005.20    | 3,491.80          | 37.88                    | 1,322.69 ₪  |

ציבורי

| סוג תעריף | סוג צריכה | קריאה קודמת | קריאה נוכחית | סה"כ צריכה בקוט"ש | מחיר לקוט"ש בא"ג         | סה"כ לתשלום |
|-----------|-----------|-------------|--------------|-------------------|--------------------------|-------------|
|           |           |             | 31/12/22     | 01/12/22          | פרטי חשבון עבור תאריכים: |             |
| 777       | פסגה      |             |              | 249.745           | 103.20                   | 257.74 ₪    |
| 778       | גבע       |             |              | 43.572            | 62.21                    | 27.11 ₪     |
| 779       | שפל       |             |              | 743.681           | 37.88                    | 281.71 ₪    |

סה"כ לדייר:

| פסגה       | גבע      | שפל        | סה"כ       | שיא ביקוש |
|------------|----------|------------|------------|-----------|
| 2,100.15   | 322.17   | 4,235.48   | 6,657.80   | 2.40      |
| 2,167.35 ₪ | 200.42 ₪ | 1,604.40 ₪ | 3,972.17 ₪ |           |

סה"כ צריכה  
 סה"כ לתשלום

|            |                                    |              |
|------------|------------------------------------|--------------|
| 214.45 ₪   | תשלום קבוע                         |              |
| 29.82 ₪    | תשלום עבור גודל חיבור בKVA (3x160) |              |
| 4,216.44 ₪ | סה"כ לתשלום                        | לא כולל מע"מ |

התפלגות חיוב בש"ח לפי תע"ז

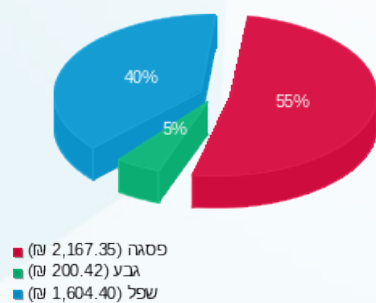

הסטוריית צריכה בקוט"ש

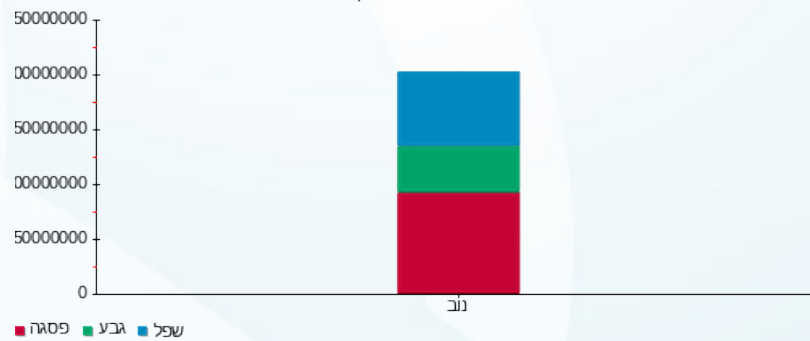

16/01/23 תאריך הפקה:  
 31/12/22 תאריך קריאה נוכחית:  
 01/12/22 תאריך קריאה קודמת:

שם דייר: קפה נאמן  
 שם אתר: מרכז מסחרי חדרה

לקוח/ה נכבד/ה, אנו מתכבדים להגיש את חישוב צריכת החשמל לתקופה 01/12/22 - 31/12/22:

קפה נאמן - 6 - 81038215 (3x200)

| סוג תעריף                | סוג צריכה | קריאה קודמת | קריאה נוכחית | סה"כ צריכה בקוט"ש | מחיר לקוט"ש בא"ג | סה"כ לתשלום |
|--------------------------|-----------|-------------|--------------|-------------------|------------------|-------------|
| פרטי חשבון עבור תאריכים: |           |             | 01/12/22     | 31/12/22          |                  |             |
| 777                      | פסגה      | 341,975.40  | 346,064.80   | 4,089.40          | 103.20           | 4,220.26 ₪  |
| 778                      | גבע       | 174,356.20  | 176,545.40   | 2,189.20          | 62.21            | 1,361.90 ₪  |
| 779                      | שפל       | 364,185.60  | 380,208.00   | 16,022.40         | 37.88            | 6,069.29 ₪  |

סה"כ לדייר:

| פסגה       | גבע        | שפל        | סה"כ        | שיא ביקוש |
|------------|------------|------------|-------------|-----------|
| 4,089.40   | 2,189.20   | 16,022.40  | 22,301.00   | 80.40     |
| 4,220.26 ₪ | 1,361.90 ₪ | 6,069.29 ₪ | 11,651.45 ₪ |           |

סה"כ צריכה  
 סה"כ לתשלום

|             |                                    |              |
|-------------|------------------------------------|--------------|
| 214.45 ₪    | תשלום קבוע                         |              |
| 37.27 ₪     | תשלום עבור גודל חיבור בKVA (3x200) |              |
| 11,903.17 ₪ | סה"כ לתשלום                        | לא כולל מע"מ |

התפלגות חיוב בש"ח לפי תע"ז

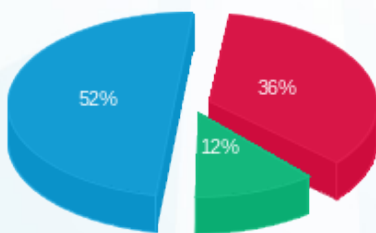

■ פסגה (4,220.26 ₪)  
 ■ גבע (1,361.90 ₪)  
 ■ שפל (6,069.29 ₪)

הסטוריית צריכה בקוט"ש

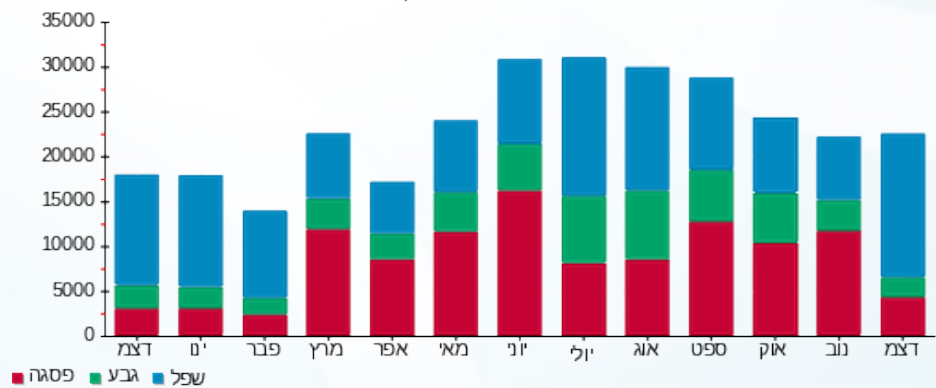



16/01/23 תאריך הפקה:  
 31/12/22 תאריך קריאה נוכחית:  
 01/12/22 תאריך קריאה קודמת:

שם דייר: רוקה טיפוס  
 שם אתר: מרכז מסחרי חדרה

לקוח/ה נכבד/ה, אנו מתכבדים להגיש את חישוב צריכת החשמל לתקופה 01/12/22 - 31/12/22:

רוקה טיפוס - 5 - 81038215(3x200)

| סוג תעריף                | סוג צריכה | קריאה קודמת | קריאה נוכחית | סה"כ צריכה בקוט"ש | מחיר לקוט"ש בא"ג | סה"כ לתשלום |
|--------------------------|-----------|-------------|--------------|-------------------|------------------|-------------|
| פרטי חשבון עבור תאריכים: |           |             |              |                   |                  |             |
| 777                      | פסגה      | 01/12/22    | 31/12/22     | 977.80            | 103.20           | 1,009.09 ₪  |
| 778                      | גבע       | 71,894.80   | 72,111.60    | 216.80            | 62.21            | 134.87 ₪    |
| 779                      | שפל       | 82,603.60   | 84,562.60    | 1,959.00          | 37.88            | 742.07 ₪    |

סה"כ לדייר:

| פסגה       | גבע      | שפל      | סה"כ       | שיא ביקוש |
|------------|----------|----------|------------|-----------|
| 977.80     | 216.80   | 1,959.00 | 3,153.60   | 6.40      |
| 1,009.09 ₪ | 134.87 ₪ | 742.07 ₪ | 1,886.03 ₪ |           |

סה"כ צריכה  
 סה"כ לתשלום

|            |                                    |              |
|------------|------------------------------------|--------------|
| 214.45 ₪   | תשלום קבוע                         |              |
| 37.27 ₪    | תשלום עבור גודל חיבור בKVA (3x200) |              |
| 2,137.75 ₪ | סה"כ לתשלום                        | לא כולל מע"מ |

התפלגות חיוב בש"ח לפי תעו"ז

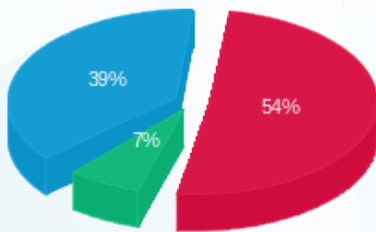

פסגה (1,009.09 ₪) 54%  
 גבע (134.87 ₪) 7%  
 שפל (742.07 ₪) 39%

הסטוריית צריכה בקוט"ש

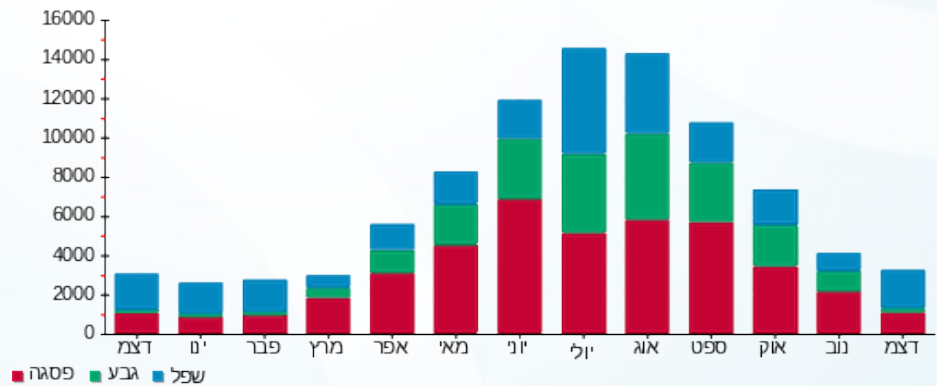



16/01/23

תאריך הפקדה:

שם דייר: שקם אלקטריק  
שם אתר: מרכז מסחרי חדרה

31/12/22

תאריך קריאה נוכחית:

01/12/22

תאריך קריאה קודמת:

לקוח/ה נכבד/ה, אנו מתכבדים להגיש את חישוב צריכת החשמל לתקופה 01/12/22 - 31/12/22:

שקם אלקטריק - 4 - 81025960 (3x250)

| סוג תעריף                | סוג צריכה | קריאה קודמת | קריאה נוכחית | סה"כ צריכה בקוט"ש | מחיר לקוט"ש בא"ג | סה"כ לתשלום |
|--------------------------|-----------|-------------|--------------|-------------------|------------------|-------------|
| פרטי חשבון עבור תאריכים: |           |             |              |                   |                  |             |
|                          |           | 01/12/22    | 31/12/22     |                   |                  |             |
| 777                      | פסגה      | 415,439.60  | 417,265.20   | 1,825.60          | 103.20           | 1,884.02 ₪  |
| 778                      | גבע       | 150,527.20  | 150,862.80   | 335.60            | 62.21            | 208.78 ₪    |
| 779                      | שפל       | 173,694.00  | 177,443.20   | 3,749.20          | 37.88            | 1,420.20 ₪  |

סה"כ לדייר:

| פסגה       | גבע      | שפל        | סה"כ       | שיא ביקוש |
|------------|----------|------------|------------|-----------|
| 1,825.60   | 335.60   | 3,749.20   | 5,910.40   | 3.60      |
| 1,884.02 ₪ | 208.78 ₪ | 1,420.20 ₪ | 3,512.99 ₪ |           |

סה"כ צריכה

סה"כ לתשלום

|            |                                    |              |
|------------|------------------------------------|--------------|
| 214.45 ₪   | תשלום קבוע                         |              |
| 46.59 ₪    | תשלום עבור גודל חיבור בKVA (3x250) |              |
| 3,774.03 ₪ | סה"כ לתשלום                        | לא כולל מע"מ |

התפלגות חיוב בש"ח לפי תע"ז

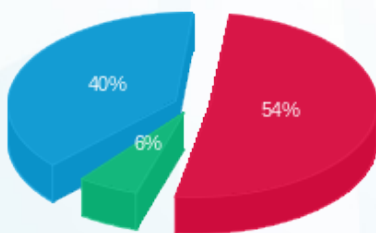

■ פסגה (1,884.02 ₪)  
■ גבע (208.78 ₪)  
■ שפל (1,420.20 ₪)

הסטוריית צריכה בקוט"ש

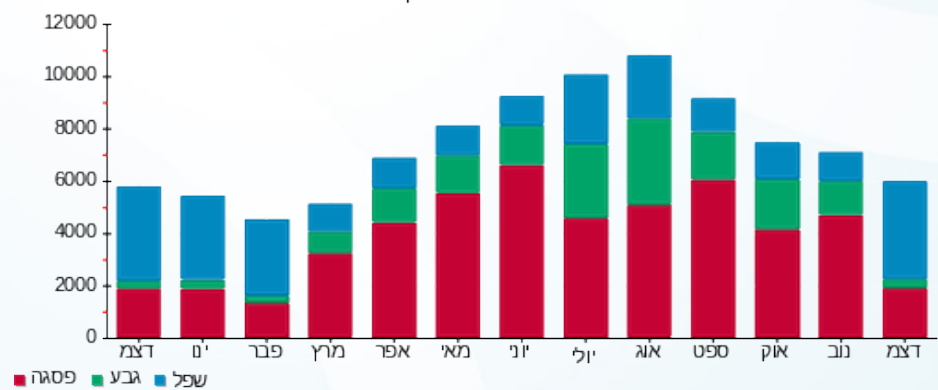

■ פסגה ■ גבע ■ שפל





16/01/23 תאריך הפקה:  
 31/12/22 תאריך קריאה נוכחי:  
 01/12/22 תאריך קריאה קודמת:

שם דייר: תמנון  
 שם אתר: מרכז מסחרי חדרה

לקוח/ה נכבד/ה, אנו מתכבדים להגיש את חישוב צריכת החשמל לתקופה 01/12/22 - 31/12/22:

תמנון - 4 - 81020401 (3x160)

| סוג תעריף                | סוג צריכה | קריאה קודמת | קריאה נוכחית | סה"כ צריכה בקוט"ש | מחיר לקוט"ש בא"ג | סה"כ לתשלום |
|--------------------------|-----------|-------------|--------------|-------------------|------------------|-------------|
| פרטי חשבון עבור תאריכים: |           |             |              |                   |                  |             |
| 777                      | פסגה      | 01/12/22    | 31/12/22     | 955.20            | 103.20           | 985.77 ₪    |
| 778                      | גבע       | 32,937.40   | 33,073.80    | 136.40            | 62.21            | 84.85 ₪     |
| 779                      | שפל       | 34,329.40   | 36,091.70    | 1,762.30          | 37.88            | 667.56 ₪    |

סה"כ לדייר:

| פסגה     | גבע     | שפל      | סה"כ       | שיא ביקוש |
|----------|---------|----------|------------|-----------|
| 955.20   | 136.40  | 1,762.30 | 2,853.90   | 0.40      |
| 985.77 ₪ | 84.85 ₪ | 667.56 ₪ | 1,738.18 ₪ |           |

סה"כ צריכה  
 סה"כ לתשלום

|            |                                    |              |
|------------|------------------------------------|--------------|
| 214.45 ₪   | תשלום קבוע                         |              |
| 29.82 ₪    | תשלום עבור גודל חיבור בKVA (3x160) |              |
| 1,982.45 ₪ | סה"כ לתשלום                        | לא כולל מע"מ |

התפלגות חיוב בש"ח לפי תע"ז

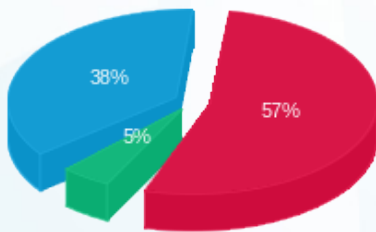

■ פסגה (985.77 ₪)  
 ■ גבע (84.85 ₪)  
 ■ שפל (667.56 ₪)

הסטוריית צריכה בקוט"ש

