

16/01/23 תאריך הפקה:  
 12/01/23 תאריך קריאה נוכחית:  
 15/12/22 תאריך קריאה קודמת:

שם דייר: אוראל לויאן  
 שם אתר: טרמינל סנטר אור יהודה

לקוח/ה נכבד/ה, אנו מתכבדים להגיש את חישוב צריכת החשמל לתקופה 12/01/23 - 15/12/22:

אוראל לויאן - 9 - (0x0)14154702

סוג תעריף	סוג צריכה	קריאה קודמת	קריאה נוכחית	סה"כ צריכה בקוט"ש	מחיר לקוט"ש בא"ג	סה"כ לתשלום
פרטי חשבון עבור תאריכים:						
		15/12/22	31/12/22			
777	פסגה	130,889.70	131,108.50	218.80	103.20	225.80 ₪
778	גבע	22,647.70	22,795.10	147.40	62.21	91.70 ₪
779	שפל	80,203.10	81,839.10	1,636.00	37.88	619.72 ₪
פרטי חשבון עבור תאריכים:						
		01/01/23	12/01/23			
777	פסגה	131,108.50	131,267.20	158.70	91.26	144.83 ₪
778	גבע	22,795.10	22,891.50	96.40	48.99	47.23 ₪
779	שפל	81,839.10	83,257.10	1,418.00	39.28	556.99 ₪

סה"כ לדייר:

פסגה	גבע	שפל	סה"כ	שיא ביקוש
377.50	243.80	3,054.00	3,675.30	57.43
₪ 370.63	₪ 138.92	₪ 1,176.71	₪ 1,686.26	

סה"כ צריכה  
 סה"כ לתשלום

214.45 ₪	<b>תשלום קבוע</b> <b>תשלום עבור גודל חיבור בKVA (0x0)</b> <b>סה"כ</b> <b>מע"מ 17.00%</b>	
0.00 ₪		
1,900.71 ₪		
323.12 ₪		
2,223.83 ₪	<b>סה"כ לתשלום</b>	<b>כולל מע"מ</b>

התפלגות חיוב בש"ח לפי תעו"ז

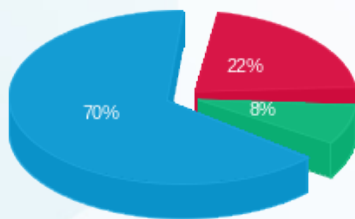

פסגה (370.63 ₪)  
 גבע (138.92 ₪)  
 שפל (1,176.71 ₪)

הסטוריית צריכה בקוט"ש

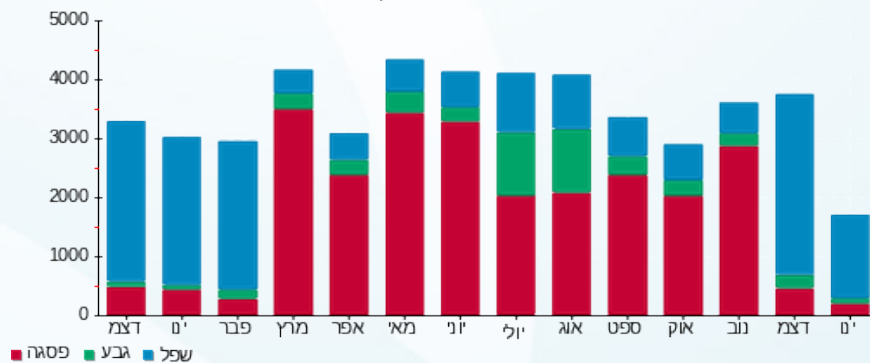



16/01/23

תאריך הפקה:

12/01/23

תאריך קריאה נוכחית:

15/12/22

תאריך קריאה קודמת:

שם דייר: אימבר מטבחים  
שם אתר: טרמינל סנטר אור יהודה

לקוח/ה נכבד/ה, אנו מתכבדים להגיש את חישוב צריכת החשמל לתקופה 12/01/23 - 15/12/22:

חנות מטבחים - 4 - (0x0)14154702

סוג תעריף	סוג צריכה	קריאה קודמת	קריאה נוכחית	סה"כ צריכה בקוט"ש	מחיר לקוט"ש בא"ג	סה"כ לתשלום
פרטי חשבון עבור תאריכים:						
		15/12/22	31/12/22			
777	פסגה	13,514.00	13,537.70	23.70	103.20	24.46 ₪
778	גבע	2,668.70	2,672.40	3.70	62.21	2.30 ₪
779	שפל	9,989.10	10,000.70	11.60	37.88	4.39 ₪
פרטי חשבון עבור תאריכים:						
		01/01/23	12/01/23			
777	פסגה	13,537.70	13,537.70	0.00	91.26	0.00 ₪
778	גבע	2,672.40	2,672.40	0.00	48.99	0.00 ₪
779	שפל	10,000.70	10,000.70	0.00	39.28	0.00 ₪

סה"כ לדייר:

פסגה	גבע	שפל	סה"כ	שיא ביקוש
23.70	3.70	11.60	39.00	1.10
24.46 ₪	2.30 ₪	4.39 ₪	31.15 ₪	

סה"כ צריכה  
סה"כ לתשלום

214.45 ₪	<b>תשלום קבוע</b> <b>תשלום עבור גודל חיבור בKVA (0x0)</b> <b>סה"כ</b> <b>מע"מ 17.00%</b>	
0.00 ₪		
245.60 ₪		
41.75 ₪		
287.36 ₪	<b>סה"כ לתשלום</b>	<b>כולל מע"מ</b>

התפלגות חיוב בש"ח לפי תעו"ז

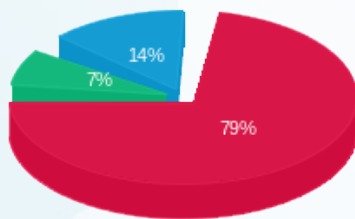

פסגה (24.46 ₪)  
גבע (2.30 ₪)  
שפל (4.39 ₪)

הסטוריית צריכה בקוט"ש

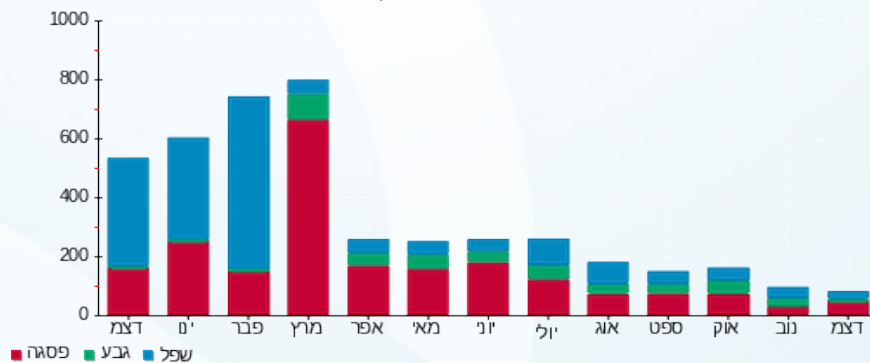

16/01/23 תאריך הפקה:  
 12/01/23 תאריך קריאה נוכחית:  
 15/12/22 תאריך קריאה קודמת:

שם דייר: אלה עזרא  
 שם אתר: טרמינל סנטר אור יהודה

לקוח/ה נכבד/ה, אנו מתכבדים להגיש את חישוב צריכת החשמל לתקופה 12/01/23 - 15/12/22:

אלה עזרא - 6 - 14154701 (3x160)

סה"כ לתשלום	מחיר לקוט"ש בא"ג	סה"כ צריכה בקוט"ש	קריאה נוכחית	קריאה קודמת	סוג צריכה	סוג תעריף
			31/12/22	15/12/22	פרטי חשבון עבור תאריכים:	
₪ 0.00	103.20	0.00	0.00	0.00	פסגה	777
₪ 0.00	62.21	0.00	0.00	0.00	גבע	778
₪ 0.00	37.88	0.00	0.00	0.00	שפל	779
			12/01/23	01/01/23	פרטי חשבון עבור תאריכים:	
₪ 0.00	91.26	0.00	0.00	0.00	פסגה	777
₪ 0.00	48.99	0.00	0.00	0.00	גבע	778
₪ 0.00	39.28	0.00	0.00	0.00	שפל	779

סה"כ לדייר:

שיא ביקוש	סה"כ	שפל	גבע	פסגה
	0.00	0.00	0.00	0.00
	₪ 0.00	₪ 0.00	₪ 0.00	₪ 0.00

סה"כ צריכה  
 סה"כ לתשלום

214.45 ₪	<b>תשלום קבוע</b> <b>תשלום עבור גודל חיבור בKVA (3x160)</b> <b>סה"כ</b> <b>מע"מ 17.00%</b>	<b>סה"כ לתשלום</b>
28.66 ₪		
243.11 ₪		
41.33 ₪		
284.43 ₪		<b>כולל מע"מ</b>



16/01/23 תאריך הפקה:  
 12/01/23 תאריך קריאה נוכחית:  
 15/12/22 תאריך קריאה קודמת:

שם דייר: בנק מרכזי  
 שם אתר: טרמינל סנטר אור יהודה

לקוח/ה נכבד/ה, אנו מתכבדים להגיש את חישוב צריכת החשמל לתקופה 12/01/23 - 15/12/22:

בנק מרכזי - 1 - 14154702(0x0)

סוג תעריף	סוג צריכה	קריאה קודמת	קריאה נוכחית	סה"כ צריכה בקוט"ש	מחיר לקוט"ש בא"ג	סה"כ לתשלום
פרטי חשבון עבור תאריכים:						
		15/12/22	31/12/22			
777	פסגה	220,873.30	221,649.10	775.80	103.20	800.63 ₪
778	גבע	95,077.70	95,484.10	406.40	62.21	252.82 ₪
779	שפל	335,359.70	338,425.40	3,065.70	37.88	1,161.29 ₪
פרטי חשבון עבור תאריכים:						
		01/01/23	12/01/23			
777	פסגה	221,649.10	222,297.40	648.30	91.26	591.64 ₪
778	גבע	95,484.10	95,765.70	281.60	48.99	137.96 ₪
779	שפל	338,425.40	340,552.60	2,127.20	39.28	835.56 ₪

סה"כ לדייר:

פסגה	גבע	שפל	סה"כ	שיא ביקוש
1,424.10	688.00	5,192.90	7,305.00	26.28
₪ 1,392.26	₪ 390.78	₪ 1,996.85	₪ 3,779.89	

סה"כ צריכה  
 סה"כ לתשלום

214.45 ₪	<b>תשלום קבוע</b> <b>תשלום עבור גודל חיבור בKVA (0x0)</b> <b>סה"כ</b> <b>מע"מ 17.00%</b>	<b>סה"כ לתשלום</b>
0.00 ₪		
3,994.34 ₪		
679.04 ₪		
4,673.38 ₪		<b>כולל מע"מ</b>

התפלגות חיוב בש"ח לפי תע"ז

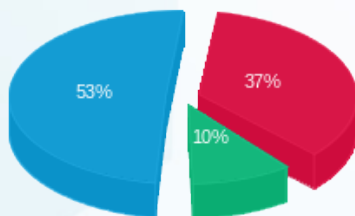

פסגה (1,392.26 ₪)  
 גבע (390.78 ₪)  
 שפל (1,996.85 ₪)

הסטוריית צריכה בקוט"ש

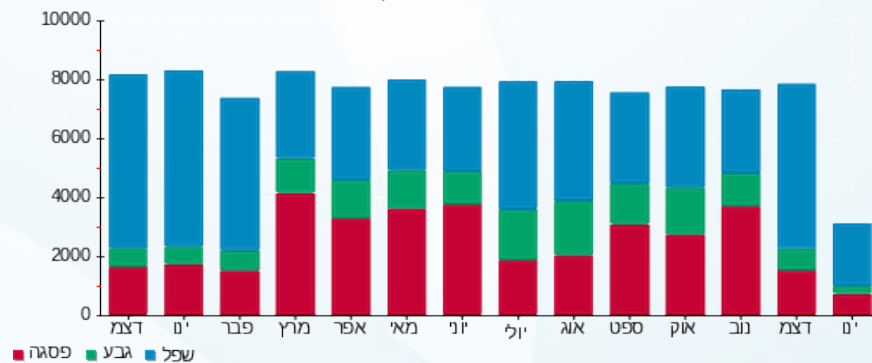



16/01/23 תאריך הפקה:  
 12/01/23 תאריך קריאה נוכחית:  
 15/12/22 תאריך קריאה קודמת:

**שם דייר:** גוגאנו  
**שם אתר:** טרמינל סנטר אור יהודה

**לקוח/ה נכבד/ה, אנו מתכבדים להגיש את חישוב צריכת החשמל לתקופה 12/01/23 - 15/12/22:**

**לוח חשמל ציבורי צד מזרח קומה 2 - 1 - 13148426(0x0)**

סוג תעריף	סוג צריכה	קריאה קודמת	קריאה נוכחית	סה"כ צריכה בקוט"ש	מחיר לקוט"ש בא"ג	סה"כ לתשלום
פרטי חשבון עבור תאריכים:						
		15/12/22	31/12/22			
777	פסגה	20,355.50	20,427.90	72.40	103.20	74.72 ₪
778	גבע	8,907.60	8,944.80	37.20	62.21	23.14 ₪
779	שפל	21,571.00	21,847.30	276.30	37.88	104.66 ₪
פרטי חשבון עבור תאריכים:						
		01/01/23	12/01/23			
777	פסגה	20,427.90	20,483.30	55.40	91.26	50.56 ₪
778	גבע	8,944.80	8,973.10	28.30	48.99	13.86 ₪
779	שפל	21,847.30	22,033.30	186.00	39.28	73.06 ₪

**לוח חשמל ציבורי צד מערב קומה 2 - 1 - 13148433(0x0)**

סוג תעריף	סוג צריכה	קריאה קודמת	קריאה נוכחית	סה"כ צריכה בקוט"ש	מחיר לקוט"ש בא"ג	סה"כ לתשלום
פרטי חשבון עבור תאריכים:						
		15/12/22	31/12/22			
777	פסגה	25,900.10	25,993.30	93.20	103.20	96.18 ₪
778	גבע	11,159.10	11,218.50	59.40	62.21	36.95 ₪
779	שפל	30,438.80	30,786.50	347.70	37.88	131.71 ₪
פרטי חשבון עבור תאריכים:						
		01/01/23	12/01/23			
777	פסגה	25,993.30	26,075.10	81.80	91.26	74.65 ₪
778	גבע	11,218.50	11,264.00	45.50	48.99	22.29 ₪
779	שפל	30,786.50	31,025.10	238.60	39.28	93.72 ₪

**מא קומתי 2 מערב 2 - 14154700(0x0)**

סוג תעריף	סוג צריכה	קריאה קודמת	קריאה נוכחית	סה"כ צריכה בקוט"ש	מחיר לקוט"ש בא"ג	סה"כ לתשלום
פרטי חשבון עבור תאריכים:						
		15/12/22	31/12/22			
777	פסגה	39,234.40	39,333.00	98.60	103.20	101.76 ₪
778	גבע	8,430.80	8,442.40	11.60	62.21	7.22 ₪
779	שפל	39,282.80	39,417.40	134.60	37.88	50.99 ₪
פרטי חשבון עבור תאריכים:						
		01/01/23	12/01/23			





מא קומתי 2 מערב - 2 - (0x0)14154700

סוג תעריף	סוג צריכה	קריאה קודמת	קריאה נוכחית	סה"כ צריכה בקוט"ש	מחיר לקוט"ש בא"ג	סה"כ לתשלום
777	פסגה	39,333.00	39,491.80	158.80	91.26	144.92 ₪
778	גבע	8,442.40	8,540.20	97.80	48.99	47.91 ₪
779	שפל	39,417.40	39,658.80	241.40	39.28	94.82 ₪

מא קומתי 2 מזרח - 7 - (0x0)14154700

סוג תעריף	סוג צריכה	קריאה קודמת	קריאה נוכחית	סה"כ צריכה בקוט"ש	מחיר לקוט"ש בא"ג	סה"כ לתשלום
פרטי חשבון עבור תאריכים:						
		15/12/22	31/12/22			
777	פסגה	69,432.60	70,111.60	679.00	103.20	700.73 ₪
778	גבע	18,920.80	19,204.60	283.80	62.21	176.55 ₪
779	שפל	63,548.00	64,676.40	1,128.40	37.88	427.44 ₪
פרטי חשבון עבור תאריכים:						
		01/01/23	12/01/23			
777	פסגה	70,111.60	70,666.60	555.00	91.26	506.49 ₪
778	גבע	19,204.60	19,524.40	319.80	48.99	156.67 ₪
779	שפל	64,676.40	65,712.00	1,035.60	39.28	406.78 ₪

לוח קומתי 2 מערב - 2 - (0x0)14154701

סוג תעריף	סוג צריכה	קריאה קודמת	קריאה נוכחית	סה"כ צריכה בקוט"ש	מחיר לקוט"ש בא"ג	סה"כ לתשלום
פרטי חשבון עבור תאריכים:						
		15/12/22	31/12/22			
777	פסגה	196,186.40	197,129.80	943.40	103.20	973.59 ₪
778	גבע	49,514.00	49,768.20	254.20	62.21	158.14 ₪
779	שפל	149,956.40	152,139.20	2,182.80	37.88	826.84 ₪
פרטי חשבון עבור תאריכים:						
		01/01/23	12/01/23			
777	פסגה	197,129.80	197,965.00	835.20	91.26	762.20 ₪
778	גבע	49,768.20	49,958.00	189.80	48.99	92.98 ₪
779	שפל	152,139.20	153,870.60	1,731.40	39.28	680.09 ₪

לוח קומתי 2 מזרח - 7 - (0x0)14154701

סוג תעריף	סוג צריכה	קריאה קודמת	קריאה נוכחית	סה"כ צריכה בקוט"ש	מחיר לקוט"ש בא"ג	סה"כ לתשלום
פרטי חשבון עבור תאריכים:						
		15/12/22	31/12/22			
777	פסגה	200,462.20	201,175.80	713.60	103.20	736.44 ₪
778	גבע	47,509.80	47,595.60	85.80	62.21	53.38 ₪
779	שפל	146,138.40	147,686.60	1,548.20	37.88	586.46 ₪
פרטי חשבון עבור תאריכים:						
		01/01/23	12/01/23			





לוח קומתי 2 מזרח - 7 - (0x0)14154701

סוג תעריף	סוג צריכה	קריאה קודמת	קריאה נוכחית	סה"כ צריכה בקוט"ש	מחיר לקוט"ש בא"ג	סה"כ לתשלום
777	פסגה	201,175.80	201,817.00	641.20	91.26	585.16 ₪
778	גבע	47,595.60	47,652.60	57.00	48.99	27.92 ₪
779	שפל	147,686.60	148,956.60	1,270.00	39.28	498.86 ₪

שדה חיוני - 1 - (0x0)15112862

סוג תעריף	סוג צריכה	קריאה קודמת	קריאה נוכחית	סה"כ צריכה בקוט"ש	מחיר לקוט"ש בא"ג	סה"כ לתשלום
			31/12/22	פרטי חשבון עבור תאריכים:		
777	פסגה	118,977.20	119,662.60	685.40	103.20	707.33 ₪
778	גבע	63,531.70	63,909.90	378.20	62.21	235.28 ₪
779	שפל	208,770.90	211,572.90	2,802.00	37.88	1,061.40 ₪
			12/01/23	פרטי חשבון עבור תאריכים:		
777	פסגה	119,662.60	120,255.60	593.00	91.26	541.17 ₪
778	גבע	63,909.90	64,157.40	247.50	48.99	121.25 ₪
779	שפל	211,572.90	213,480.40	1,907.50	39.28	749.27 ₪

נוגאני קומה 2 מחסן - 1 - (0x0)18247128

סוג תעריף	סוג צריכה	קריאה קודמת	קריאה נוכחית	סה"כ צריכה בקוט"ש	מחיר לקוט"ש בא"ג	סה"כ לתשלום
			31/12/22	פרטי חשבון עבור תאריכים:		
777	פסגה	4,461.30	4,496.90	35.60	103.20	36.74 ₪
778	גבע	1,833.90	1,851.10	17.20	62.21	10.70 ₪
779	שפל	4,897.70	5,037.70	140.00	37.88	53.03 ₪
			12/01/23	פרטי חשבון עבור תאריכים:		
777	פסגה	4,496.90	4,496.90	0.00	91.26	0.00 ₪
778	גבע	1,851.10	1,851.10	0.00	48.99	0.00 ₪
779	שפל	5,037.70	5,037.70	0.00	39.28	0.00 ₪

סה"כ לדייר:

פסגה	גבע	שפל	סה"כ	שיא ביקוש
6,241.60	2,113.10	15,170.50	23,525.20	59.23
₪ 6,092.64	₪ 1,184.25	₪ 5,839.13	₪ 13,116.02	

סה"כ צריכה  
סה"כ לתשלום





214.45 ₪	תשלום קבוע	
0.00 ₪	תשלום עבור גודל חיבור ב-KVA (0x0)	
13,330.47 ₪	סה"כ	
2,266.18 ₪	מע"מ 17.00%	
15,596.65 ₪	סה"כ לתשלום	כולל מע"מ

התפלגות חיוב בש"ח לפי תע"ז

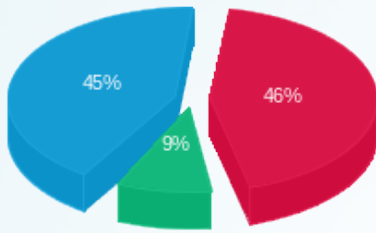

- פסגה (6,092.64 ₪)
- גבע (1,184.25 ₪)
- שפל (5,839.13 ₪)

הסטוריית צריכה בקוט"ש

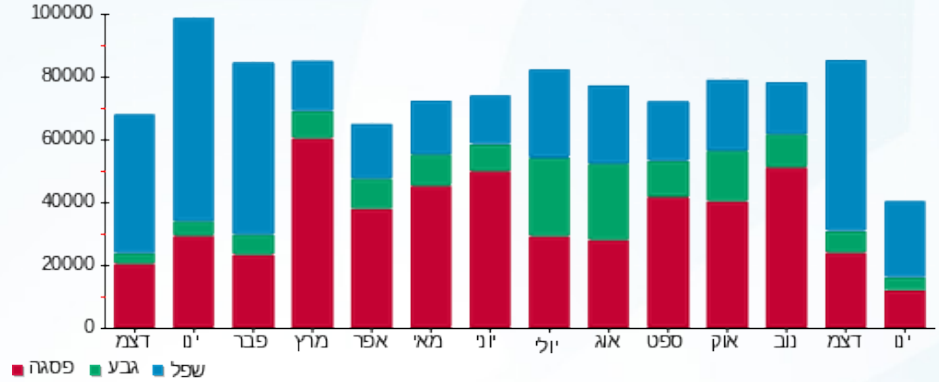



16/01/23 תאריך הפקה:  
 12/01/23 תאריך קריאה נוכחית:  
 15/12/22 תאריך קריאה קודמת:

שם דייר: גלית גולדה  
 שם אתר: טרמינל סנטר אור יהודה

לקוח/ה נכבד/ה, אנו מתכבדים להגיש את חישוב צריכת החשמל לתקופה 12/01/23 - 15/12/22:

גלדירה - 2 - 14154702(0x0)

סה"כ לתשלום	מחיר לקוט"ש בא"ג	סה"כ צריכה בקוט"ש	קריאה נוכחית	קריאה קודמת	סוג צריכה	סוג תעריף
			31/12/22	15/12/22	פרטי חשבון עבור תאריכים:	
₪ 599.08	103.20	580.50	150,189.20	149,608.70	פסגה	777
₪ 123.18	62.21	198.00	66,426.50	66,228.50	גבע	778
₪ 696.54	37.88	1,838.80	180,969.80	179,131.00	שפל	779
			12/01/23	01/01/23	פרטי חשבון עבור תאריכים:	
₪ 432.75	91.26	474.20	150,663.40	150,189.20	פסגה	777
₪ 66.28	48.99	135.30	66,561.80	66,426.50	גבע	778
₪ 514.37	39.28	1,309.50	182,279.30	180,969.80	שפל	779

סה"כ לדייר:

שיא ביקוש	סה"כ	שפל	גבע	פסגה	סה"כ צריכה
31.57	4,536.30	3,148.30	333.30	1,054.70	סה"כ לתשלום
	₪ 2,432.20	₪ 1,210.91	₪ 189.46	₪ 1,031.83	

₪ 214.45	<b>תשלום קבוע</b> <b>תשלום עבור גודל חיבור בKVA (0x0)</b> <b>סה"כ</b> <b>מע"מ 17.00%</b>	<b>סה"כ לתשלום</b>
₪ 0.00		
₪ 2,646.65		
₪ 449.93		
₪ 3,096.58		<b>כולל מע"מ</b>

התפלגות חיוב בש"ח לפי תע"ז

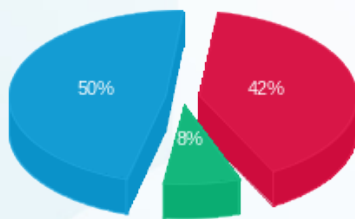

■ פסגה (₪ 1,031.83)  
 ■ גבע (₪ 189.46)  
 ■ שפל (₪ 1,210.91)

הסטוריית צריכה בקוט"ש

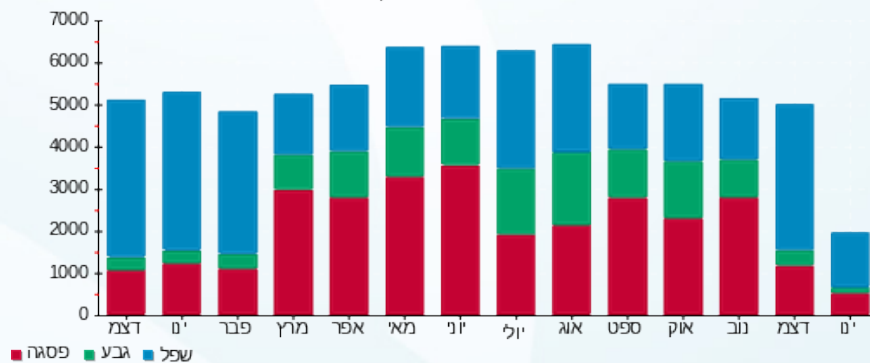



16/01/23 תאריך הפקה:  
 12/01/23 תאריך קריאה נוכחית:  
 15/12/22 תאריך קריאה קודמת:

**שם דייר:** הגבלים עסקיים  
**שם אתר:** טרמינל סנטר אור יהודה

**לקוח/ה נכבד/ה, אנו מתכבדים להגיש את חישוב צריכת החשמל לתקופה 12/01/23 - 15/12/22:**

**לוח חשמל ציבורי צד מערב קומה 4 - 1 - 13148421(0x0)**

סוג תעריף	סוג צריכה	קריאה קודמת	קריאה נוכחית	סה"כ צריכה בקוט"ש	מחיר לקוט"ש בא"ג	סה"כ לתשלום
פרטי חשבון עבור תאריכים:						
777	פסגה	15/12/22	31/12/22	59.50	103.20	61.40 ₪
778	גבע	7,125.80	7,153.00	27.20	62.21	16.92 ₪
779	שפל	21,431.40	21,621.30	189.90	37.88	71.93 ₪
פרטי חשבון עבור תאריכים:						
777	פסגה	13,034.10	13,085.80	51.70	91.26	47.18 ₪
778	גבע	7,153.00	7,169.10	16.10	48.99	7.89 ₪
779	שפל	21,621.30	21,748.00	126.70	39.28	49.77 ₪

**לוח חשמל ציבורי צד מזרח קומה 4 - 1 - 13148431(0x0)**

סוג תעריף	סוג צריכה	קריאה קודמת	קריאה נוכחית	סה"כ צריכה בקוט"ש	מחיר לקוט"ש בא"ג	סה"כ לתשלום
פרטי חשבון עבור תאריכים:						
777	פסגה	12,453.10	12,518.70	65.60	103.20	67.70 ₪
778	גבע	7,362.50	7,392.40	29.90	62.21	18.60 ₪
779	שפל	20,869.00	21,062.70	193.70	37.88	73.37 ₪
פרטי חשבון עבור תאריכים:						
777	פסגה	12,518.70	12,570.50	51.80	91.26	47.27 ₪
778	גבע	7,392.40	7,410.40	18.00	48.99	8.82 ₪
779	שפל	21,062.70	21,197.40	134.70	39.28	52.91 ₪

**מא קומתי 4 מערב 4 - 14154700(0x0)**

סוג תעריף	סוג צריכה	קריאה קודמת	קריאה נוכחית	סה"כ צריכה בקוט"ש	מחיר לקוט"ש בא"ג	סה"כ לתשלום
פרטי חשבון עבור תאריכים:						
777	פסגה	64,037.40	64,234.00	196.60	103.20	202.89 ₪
778	גבע	23,358.60	23,449.80	91.20	62.21	56.74 ₪
779	שפל	95,667.00	96,372.20	705.20	37.88	267.13 ₪
פרטי חשבון עבור תאריכים:						
		01/01/23	12/01/23			





**מא קומתי 4 מערב - 4 - (0x0)14154700**

סוג תעריף	סוג צריכה	קריאה קודמת	קריאה נוכחית	סה"כ צריכה בקוט"ש	מחיר לקוט"ש בא"ג	סה"כ לתשלום
777	פסגה	64,234.00	64,597.60	363.60	91.26	331.82 ₪
778	גבע	23,449.80	23,647.00	197.20	48.99	96.61 ₪
779	שפל	96,372.20	97,802.40	1,430.20	39.28	561.78 ₪

**מא קומתי 4 מזרח - 9 - (0x0)14154700**

סוג תעריף	סוג צריכה	קריאה קודמת	קריאה נוכחית	סה"כ צריכה בקוט"ש	מחיר לקוט"ש בא"ג	סה"כ לתשלום
פרטי חשבון עבור תאריכים:						
		15/12/22	31/12/22			
777	פסגה	27,381.40	27,428.00	46.60	103.20	48.09 ₪
778	גבע	9,570.20	9,595.60	25.40	62.21	15.80 ₪
779	שפל	49,318.20	49,534.20	216.00	37.88	81.82 ₪
פרטי חשבון עבור תאריכים:						
		01/01/23	12/01/23			
777	פסגה	27,428.00	27,535.80	107.80	91.26	98.38 ₪
778	גבע	9,595.60	9,653.60	58.00	48.99	28.41 ₪
779	שפל	49,534.20	49,912.80	378.60	39.28	148.71 ₪

**לוח קומתי 4 מזרח - 4 - (0x0)14154701**

סוג תעריף	סוג צריכה	קריאה קודמת	קריאה נוכחית	סה"כ צריכה בקוט"ש	מחיר לקוט"ש בא"ג	סה"כ לתשלום
פרטי חשבון עבור תאריכים:						
		15/12/22	31/12/22			
777	פסגה	3,562.40	3,568.00	5.60	103.20	5.78 ₪
778	גבע	526.00	530.80	4.80	62.21	2.99 ₪
779	שפל	1,606.00	1,640.40	34.40	37.88	13.03 ₪
פרטי חשבון עבור תאריכים:						
		01/01/23	12/01/23			
777	פסגה	3,568.00	3,578.80	10.80	91.26	9.86 ₪
778	גבע	530.80	535.80	5.00	48.99	2.45 ₪
779	שפל	1,640.40	1,705.60	65.20	39.28	25.61 ₪

**לוח קומתי 4 מערב - 9 - (0x0)14154701**

סוג תעריף	סוג צריכה	קריאה קודמת	קריאה נוכחית	סה"כ צריכה בקוט"ש	מחיר לקוט"ש בא"ג	סה"כ לתשלום
פרטי חשבון עבור תאריכים:						
		15/12/22	31/12/22			
777	פסגה	9,455.60	9,505.60	50.00	103.20	51.60 ₪
778	גבע	2,962.40	2,988.40	26.00	62.21	16.17 ₪
779	שפל	10,583.80	10,784.60	200.80	37.88	76.06 ₪
פרטי חשבון עבור תאריכים:						
		01/01/23	12/01/23			





לוח קומתי 4 מערב - 9 - 14154701(0x0)

סוג תעריף	סוג צריכה	קריאה קודמת	קריאה נוכחית	סה"כ צריכה בקוט"ש	מחיר לקוט"ש בא"ג	סה"כ לתשלום
777	פסגה	9,505.60	9,553.00	47.40	91.26	43.26 ₪
778	גבע	2,988.40	3,006.80	18.40	48.99	9.01 ₪
779	שפל	10,784.60	10,939.20	154.60	39.28	60.73 ₪

קומה 4 - הגבלים עסקיים - 1 - 17013904(0x0)

סוג תעריף	סוג צריכה	קריאה קודמת	קריאה נוכחית	סה"כ צריכה בקוט"ש	מחיר לקוט"ש בא"ג	סה"כ לתשלום
פרטי חשבון עבור תאריכים:						
		15/12/22	31/12/22			
777	פסגה	181,322.21	182,088.61	766.40	103.20	790.92 ₪
778	גבע	64,457.43	64,772.93	315.50	62.21	196.27 ₪
779	שפל	186,389.60	188,856.20	2,466.60	37.88	934.35 ₪
פרטי חשבון עבור תאריכים:						
		01/01/23	12/01/23			
777	פסגה	182,088.61	182,848.21	759.60	91.26	693.21 ₪
778	גבע	64,772.93	64,993.83	220.90	48.99	108.22 ₪
779	שפל	188,856.20	190,912.40	2,056.20	39.28	807.68 ₪

סה"כ לדירה:

פסגה	גבע	שפל	סה"כ	שיא ביקוש
2,583.00	1,053.60	8,352.80	11,989.40	31.12
₪ 2,499.37	₪ 584.90	₪ 3,224.89	₪ 6,309.16	

סה"כ צריכה  
סה"כ לתשלום

214.45 ₪	<b>תשלום קבוע</b> <b>תשלום עבור גודל חיבור בKVA (0x0)</b> <b>סה"כ</b> <b>מע"מ 17.00%</b>
0.00 ₪	
6,523.61 ₪	
1,109.01 ₪	
7,632.62 ₪	<b>סה"כ לתשלום</b>
<b>כולל מע"מ</b>	

התפלגות חיוב בש"ח לפי תע"ז

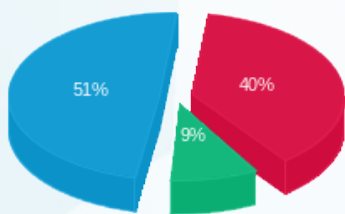

פסגה (2,499.37 ₪)  
גבע (584.90 ₪)  
שפל (3,224.89 ₪)

הסטוריית צריכה בקוט"ש

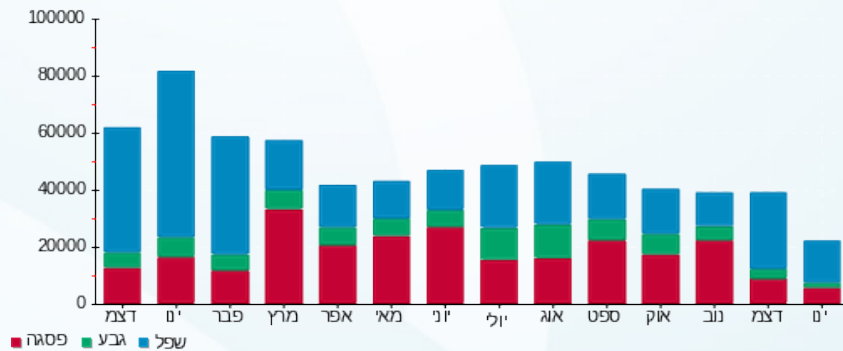



16/01/23 תאריך הפקדה:  
 12/01/23 תאריך קריאה נוכחית:  
 15/12/22 תאריך קריאה קודמת:

שם דייר: זהבית עיצוב שיער בע"מ  
 שם אתר: טרמינל סנטר אור יהודה

לקוח/ה נכבד/ה, אנו מתכבדים להגיש את חישוב צריכת החשמל לתקופה 12/01/23 - 15/12/22:

זהבית עיצוב שיער בע"מ - 10 - 14154702(0x0)

סוג תעריף	סוג צריכה	קריאה קודמת	קריאה נוכחית	סה"כ צריכה בקוט"ש	מחיר לקוט"ש בא"ג	סה"כ לתשלום
פרטי חשבון עבור תאריכים:						
		15/12/22	31/12/22			
777	פסגה	72,888.20	73,107.30	219.10	103.20	226.11 ₪
778	גבע	13,342.30	13,396.70	54.40	62.21	33.84 ₪
779	שפל	29,804.90	30,541.20	736.30	37.88	278.91 ₪
פרטי חשבון עבור תאריכים:						
		01/01/23	12/01/23			
777	פסגה	73,107.30	73,316.00	208.70	91.26	190.46 ₪
778	גבע	13,396.70	13,458.00	61.30	48.99	30.03 ₪
779	שפל	30,541.20	31,266.90	725.70	39.28	285.05 ₪

סה"כ לדייר:

פסגה	גבע	שפל	סה"כ	שיא ביקוש
427.80	115.70	1,462.00	2,005.50	37.41
₪ 416.57	₪ 63.87	₪ 563.97	₪ 1,044.41	

סה"כ צריכה  
 סה"כ לתשלום

214.45 ₪	<b>תשלום קבוע</b> <b>תשלום עבור גודל חיבור בKVA (0x0)</b> <b>סה"כ</b> <b>מע"מ 17.00%</b>	<b>סה"כ לתשלום</b>
0.00 ₪		
1,258.86 ₪		
214.01 ₪		
1,472.87 ₪	<b>כולל מע"מ</b>	

התפלגות חיוב בש"ח לפי תע"ז

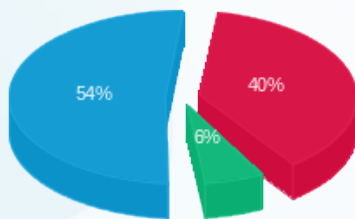

פסגה (₪ 416.57)  
 גבע (₪ 63.87)  
 שפל (₪ 563.97)

הסטוריית צריכה בקוט"ש

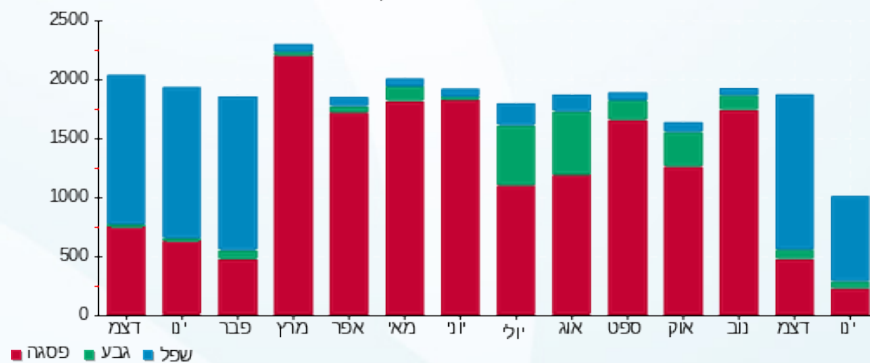



16/01/23 תאריך הפקדה:  
 12/01/23 תאריך קריאה נוכחית:  
 15/12/22 תאריך קריאה קודמת:

שם דייר: חדר כושר  
 שם אתר: טרמינל סנטר אור יהודה

לקוח/ה נכבד/ה, אנו מתכבדים להגיש את חישוב צריכת החשמל לתקופה 12/01/23 - 15/12/22:

כושר - 1 - 16224446(0x0)

סוג תעריף	סוג צריכה	קריאה קודמת	קריאה נוכחית	סה"כ צריכה בקוט"ש	מחיר לקוט"ש בא"ג	סה"כ לתשלום
פרטי חשבון עבור תאריכים:						
		15/12/22	31/12/22			
777	פסגה	109,651.50	110,278.70	627.20	103.20	647.27 ₪
778	גבע	48,706.20	48,922.80	216.60	62.21	134.75 ₪
779	שפל	70,202.00	71,699.00	1,497.00	37.88	567.06 ₪
פרטי חשבון עבור תאריכים:						
		01/01/23	12/01/23			
777	פסגה	110,278.70	110,875.70	597.00	91.26	544.82 ₪
778	גבע	48,922.80	49,071.50	148.70	48.99	72.85 ₪
779	שפל	71,699.00	72,934.40	1,235.40	39.28	485.27 ₪

סה"כ לדייר:

שיא ביקוש	סה"כ	שפל	גבע	פסגה	סה"כ צריכה
	4,321.90	2,732.40	365.30	1,224.20	סה"כ לתשלום
	2,452.02 ₪	1,052.33 ₪	207.59 ₪	1,192.09 ₪	

214.45 ₪	<b>תשלום קבוע</b> <b>תשלום עבור גודל חיבור בKVA (0x0)</b> <b>סה"כ</b> <b>מע"מ 17.00%</b>	<b>סה"כ לתשלום</b> <b>כולל מע"מ</b>
0.00 ₪		
2,666.47 ₪		
453.30 ₪		
3,119.77 ₪		

התפלגות חיוב בש"ח לפי תע"ז

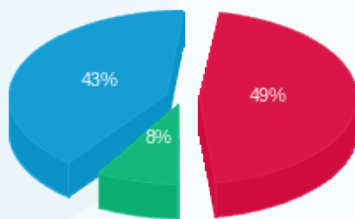

■ פסגה (1,192.09 ₪)  
 ■ גבע (207.59 ₪)  
 ■ שפל (1,052.33 ₪)

הסטוריית צריכה בקוט"ש

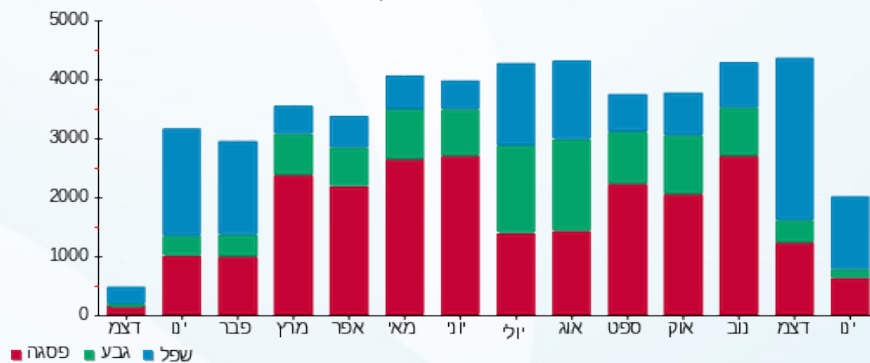



16/01/23 תאריך הפקה:  
 12/01/23 תאריך קריאה נוכחית:  
 15/12/22 תאריך קריאה קודמת:

שם דייר: חומוס לבנון חנות 2  
 שם אתר: טרמינל סנטר אור יהודה

לקוח/ה נכבד/ה, אנו מתכבדים להגיש את חישוב צריכת החשמל לתקופה 12/01/23 - 15/12/22:

חומוס לבנון חנות 2 - 3 - 14154702 (0x0)

סוג תעריף	סוג צריכה	קריאה קודמת	קריאה נוכחית	סה"כ צריכה בקוט"ש	מחיר לקוט"ש בא"ג	סה"כ לתשלום
פרטי חשבון עבור תאריכים:						
777	פסגה	15/12/22	31/12/22	90.40	103.20	93.29 ₪
778	גבע	18,268.70	18,349.00	80.30	62.21	49.95 ₪
779	שפל	44,974.40	45,315.60	341.20	37.88	129.25 ₪
פרטי חשבון עבור תאריכים:						
777	פסגה	55,336.10	55,423.20	87.10	91.26	79.49 ₪
778	גבע	18,349.00	18,422.20	73.20	48.99	35.86 ₪
779	שפל	45,315.60	45,631.40	315.80	39.28	124.05 ₪

סה"כ לדייר:

פסגה	גבע	שפל	סה"כ	שיא ביקוש
177.50	153.50	657.00	988.00	23.95
₪ 172.78	₪ 85.82	₪ 253.29	₪ 511.89	

סה"כ צריכה  
 סה"כ לתשלום

214.45 ₪	<b>תשלום קבוע</b> <b>תשלום עבור גודל חיבור בKVA (0x0)</b> <b>סה"כ</b> <b>מע"מ 17.00%</b>	<b>סה"כ לתשלום</b>
0.00 ₪		
726.34 ₪		
123.48 ₪		
849.82 ₪		<b>כולל מע"מ</b>

התפלגות חיוב בש"ח לפי תע"ז

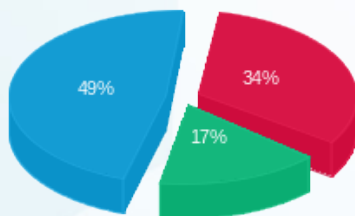

פסגה (172.78 ₪)  
 גבע (85.82 ₪)  
 שפל (253.29 ₪)

הסטוריית צריכה בקוט"ש

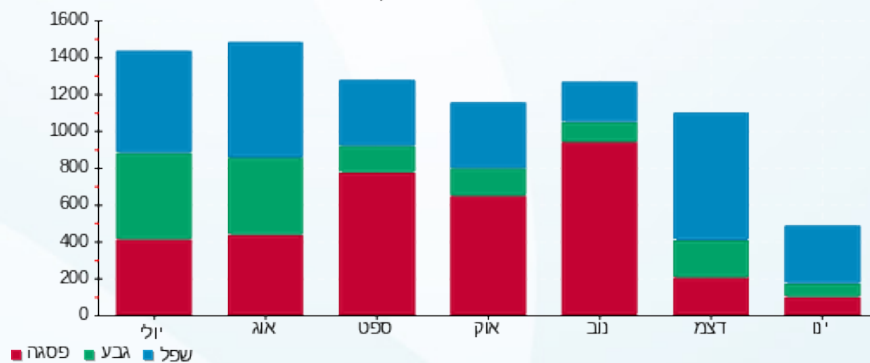



16/01/23

תאריך הפקה:

שם דייר: חנות 11 - איטליקה (מרכז החדשנות העולמי למסתמי לב)

12/01/23

תאריך קריאה נוכחי:

שם אתר: טרמינל סנטר אור יהודה

15/12/22

תאריך קריאה קודמת:

לקוח/ה נכבד/ה, אנו מתכבדים להגיש את חישוב צריכת החשמל לתקופה 12/01/23 - 15/12/22:

חנות 11 - איטליקה - 13 - 14154702(0x0)

סוג תעריף	סוג צריכה	קריאה קודמת	קריאה נוכחית	סה"כ צריכה בקוט"ש	מחיר לקוט"ש בא"ג	סה"כ לתשלום
פרטי חשבון עבור תאריכים:						
		15/12/22	31/12/22			
777	פסגה	113,404.30	113,520.10	115.80	103.20	119.51 ₪
778	גבע	36,040.10	36,097.40	57.30	62.21	35.65 ₪
779	שפל	110,872.90	111,371.40	498.50	37.88	188.83 ₪
פרטי חשבון עבור תאריכים:						
		01/01/23	12/01/23			
777	פסגה	113,520.10	113,621.90	101.80	91.26	92.90 ₪
778	גבע	36,097.40	36,144.40	47.00	48.99	23.03 ₪
779	שפל	111,371.40	111,759.60	388.20	39.28	152.48 ₪

סה"כ לדייר:

פסגה	גבע	שפל	סה"כ	שיא ביקוש
217.60	104.30	886.70	1,208.60	10.59
₪ 212.41	₪ 58.67	₪ 341.32	₪ 612.40	

סה"כ צריכה  
סה"כ לתשלום

214.45 ₪	<b>תשלום קבוע</b> <b>תשלום עבור גודל חיבור בKVA (0x0)</b> <b>סה"כ</b> <b>מע"מ 17.00%</b>	<b>סה"כ לתשלום</b> <b>כולל מע"מ</b>
0.00 ₪		
826.85 ₪		
140.56 ₪		
967.41 ₪		

התפלגות חיוב בש"ח לפי תע"ז

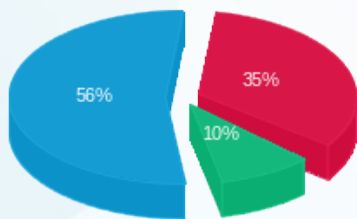

פסגה (212.41 ₪)  
גבע (58.67 ₪)  
שפל (341.32 ₪)

הסטוריית צריכה בקוט"ש

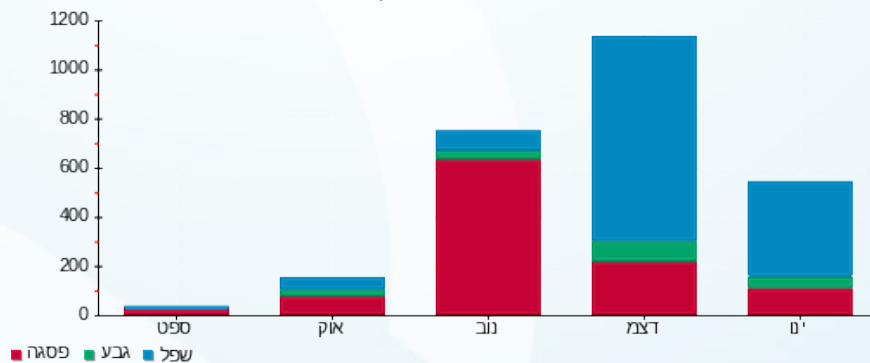



16/01/23

תאריך הפקה:

שם דייר: חנות 13 אבנר מנוצ'הרי  
שם אתר: טרמינל סנטר אור יהודה

12/01/23

תאריך קריאה נוכחית:

15/12/22

תאריך קריאה קודמת:

לקוח/ה נכבד/ה, אנו מתכבדים להגיש את חישוב צריכת החשמל לתקופה 12/01/23 - 15/12/22:

חנות 13 אבנר מנוצ'הרי - 14 - 0x014154702

סוג תעריף	סוג צריכה	קריאה קודמת	קריאה נוכחית	סה"כ צריכה בקוט"ש	מחיר לקוט"ש בא"ג	סה"כ לתשלום
פרטי חשבון עבור תאריכים:						
777	פסגה	15/12/22	31/12/22	12.10	103.20	12.49 ₪
778	גבע	310.40	314.20	3.80	62.21	2.36 ₪
779	שפל	1,100.60	1,167.30	66.70	37.88	25.27 ₪
פרטי חשבון עבור תאריכים:						
777	פסגה	01/01/23	12/01/23	10.50	91.26	9.58 ₪
778	גבע	314.20	315.80	1.60	48.99	0.78 ₪
779	שפל	1,167.30	1,210.00	42.70	39.28	16.77 ₪

סה"כ לדייר:

פסגה	גבע	שפל	סה"כ	שיא ביקוש
22.60	5.40	109.40	137.40	2.28
₪ 22.07	₪ 3.15	₪ 42.04	₪ 67.26	

סה"כ צריכה

סה"כ לתשלום

214.45 ₪	<b>תשלום קבוע</b> <b>תשלום עבור גודל חיבור בKVA (0x0)</b> <b>סה"כ</b> <b>מע"מ 17.00%</b>	<b>סה"כ לתשלום</b>
0.00 ₪		
281.71 ₪		
47.89 ₪		
329.60 ₪		<b>כולל מע"מ</b>

התפלגות חיוב בש"ח לפי תע"ז

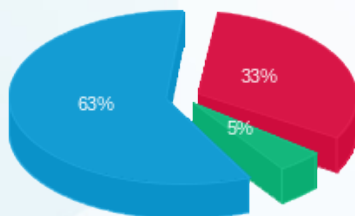

פסגה (22.07 ₪)  
גבע (3.15 ₪)  
שפל (42.04 ₪)

הסטוריית צריכה בקוט"ש

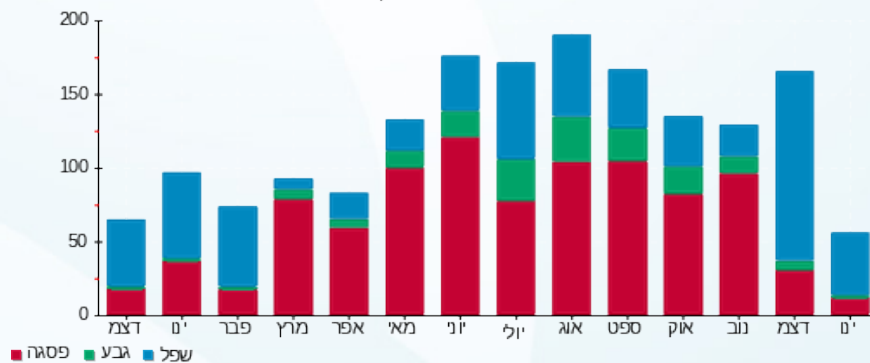



**שם דייר:** מג'יק תוכנות תעשייה בע"מ קומה 5 (משרדים, חדר חשמל ראשי)  
**שם אתר:** טרמינל סנטר אור יהודה  
 תאריך הפקה: 16/01/23  
 תאריך קריאה נוכחית: 12/01/23  
 תאריך קריאה קודמת: 15/12/22

**לקוח/ה נכבד/ה, אנו מתכבדים להגיש את חישוב צריכת החשמל לתקופה 12/01/23 - 15/12/22:**
**מג'יק קומה 5 מערב - 1 - (0x0)13148458**

סוג תעריף	סוג צריכה	קריאה קודמת	קריאה נוכחית	סה"כ צריכה בקוט"ש	מחיר לקוט"ש בא"ג	סה"כ לתשלום
פרטי חשבון עבור תאריכים:						
		15/12/22	31/12/22			
777	פסגה	11,377.40	11,465.00	87.60	103.20	90.40 ₪
778	גבע	6,766.00	6,800.60	34.60	62.21	21.52 ₪
779	שפל	17,974.60	18,206.40	231.80	37.88	87.81 ₪
פרטי חשבון עבור תאריכים:						
		01/01/23	12/01/23			
777	פסגה	11,465.00	11,542.30	77.30	91.26	70.54 ₪
778	גבע	6,800.60	6,820.60	20.00	48.99	9.80 ₪
779	שפל	18,206.40	18,359.50	153.10	39.28	60.14 ₪

**מג'יק קומה 5 מערב - 5 - (0x0)14154700**

סוג תעריף	סוג צריכה	קריאה קודמת	קריאה נוכחית	סה"כ צריכה בקוט"ש	מחיר לקוט"ש בא"ג	סה"כ לתשלום
פרטי חשבון עבור תאריכים:						
		15/12/22	31/12/22			
777	פסגה	181,706.80	183,086.60	1,379.80	103.20	1,423.95 ₪
778	גבע	65,813.60	66,380.00	566.40	62.21	352.36 ₪
779	שפל	189,993.80	193,461.60	3,467.80	37.88	1,313.60 ₪
פרטי חשבון עבור תאריכים:						
		01/01/23	12/01/23			
777	פסגה	183,086.60	184,429.00	1,342.40	91.26	1,225.07 ₪
778	גבע	66,380.00	67,086.20	706.20	48.99	345.97 ₪
779	שפל	193,461.60	197,763.20	4,301.60	39.28	1,689.67 ₪

**מג'יק קומה 5 מזרח - 10 - (0x0)14154700**

סוג תעריף	סוג צריכה	קריאה קודמת	קריאה נוכחית	סה"כ צריכה בקוט"ש	מחיר לקוט"ש בא"ג	סה"כ לתשלום
פרטי חשבון עבור תאריכים:						
		15/12/22	31/12/22			
777	פסגה	14,721.80	14,925.60	203.80	103.20	210.32 ₪
778	גבע	3,808.40	3,914.80	106.40	62.21	66.19 ₪
779	שפל	16,479.80	17,006.40	526.60	37.88	199.48 ₪
פרטי חשבון עבור תאריכים:						
		01/01/23	12/01/23			





מג'יק קומה 5 מזרח - 10 - (0x0)14154700

סוג תעריף	סוג צריכה	קריאה קודמת	קריאה נוכחית	סה"כ צריכה בקוט"ש	מחיר לקוט"ש בא"ג	סה"כ לתשלום
777	פסגה	14,925.60	15,147.60	222.00	91.26	202.60 ₪
778	גבע	3,914.80	4,103.00	188.20	48.99	92.20 ₪
779	שפל	17,006.40	17,833.80	827.40	39.28	325.00 ₪

מג'יק קומה 5 מזרח - 5 - (0x0)14154701

סוג תעריף	סוג צריכה	קריאה קודמת	קריאה נוכחית	סה"כ צריכה בקוט"ש	מחיר לקוט"ש בא"ג	סה"כ לתשלום
פרטי חשבון עבור תאריכים:						
		15/12/22	31/12/22			
777	פסגה	42,787.80	43,105.60	317.80	103.20	327.97 ₪
778	גבע	10,789.20	10,887.40	98.20	62.21	61.09 ₪
779	שפל	29,638.20	30,580.80	942.60	37.88	357.06 ₪
פרטי חשבון עבור תאריכים:						
		01/01/23	12/01/23			
777	פסגה	43,105.60	43,426.00	320.40	91.26	292.40 ₪
778	גבע	10,887.40	10,976.60	89.20	48.99	43.70 ₪
779	שפל	30,580.80	31,509.80	929.00	39.28	364.91 ₪

מג'יק קומה 5 מערב - 10 - (0x0)14154701

סוג תעריף	סוג צריכה	קריאה קודמת	קריאה נוכחית	סה"כ צריכה בקוט"ש	מחיר לקוט"ש בא"ג	סה"כ לתשלום
פרטי חשבון עבור תאריכים:						
		15/12/22	31/12/22			
777	פסגה	177,854.60	179,692.60	1,838.00	103.20	1,896.82 ₪
778	גבע	82,713.80	83,656.00	942.20	62.21	586.14 ₪
779	שפל	272,195.40	279,337.80	7,142.40	37.88	2,705.54 ₪
פרטי חשבון עבור תאריכים:						
		01/01/23	12/01/23			
777	פסגה	179,692.60	181,249.40	1,556.80	91.26	1,420.74 ₪
778	גבע	83,656.00	84,262.80	606.80	48.99	297.27 ₪
779	שפל	279,337.80	284,132.20	4,794.40	39.28	1,883.24 ₪

מג'יק קומה 5 חיובי - 5 - (0x0)14154702

סוג תעריף	סוג צריכה	קריאה קודמת	קריאה נוכחית	סה"כ צריכה בקוט"ש	מחיר לקוט"ש בא"ג	סה"כ לתשלום
פרטי חשבון עבור תאריכים:						
		15/12/22	31/12/22			
777	פסגה	89.45	89.45	0.00	103.20	0.00 ₪
778	גבע	17.15	17.15	0.00	62.21	0.00 ₪
779	שפל	26.70	26.70	0.00	37.88	0.00 ₪
פרטי חשבון עבור תאריכים:						
		01/01/23	12/01/23			





מג'יק קומה 5 חיוני - 5 - 14154702(0x0)

סוג תעריף	סוג צריכה	קריאה קודמת	קריאה נוכחית	סה"כ צריכה בקוט"ש	מחיר לקוט"ש בא"ג	סה"כ לתשלום
777	פסגה	89.45	89.45	0.00	91.26	0.00 ₪
778	גבע	17.15	17.15	0.00	48.99	0.00 ₪
779	שפל	26.70	26.70	0.00	39.28	0.00 ₪

מג'יק קומה 5 מזרח - 1 - 18247294(0x0)

סוג תעריף	סוג צריכה	קריאה קודמת	קריאה נוכחית	סה"כ צריכה בקוט"ש	מחיר לקוט"ש בא"ג	סה"כ לתשלום
פרטי חשבון עבור תאריכים: 31/12/22 - 15/12/22						
777	פסגה	4,557.20	4,626.80	69.60	103.20	71.83 ₪
778	גבע	3,002.40	3,031.50	29.10	62.21	18.10 ₪
779	שפל	9,397.30	9,606.90	209.60	37.88	79.40 ₪
פרטי חשבון עבור תאריכים: 12/01/23 - 01/01/23						
777	פסגה	4,626.80	4,626.80	0.00	91.26	0.00 ₪
778	גבע	3,031.50	3,031.50	0.00	48.99	0.00 ₪
779	שפל	9,606.90	9,606.90	0.00	39.28	0.00 ₪

סה"כ לדירי:

פסגה	גבע	שפל	סה"כ	שיא ביקוש
7,415.50	3,387.30	23,526.30	34,329.10	79.35
₪ 7,232.64	₪ 1,894.34	₪ 9,065.84	₪ 18,192.82	

סה"כ צריכה  
סה"כ לתשלום

214.45 ₪	<b>תשלום קבוע</b> <b>תשלום עבור גודל חיבור בKVA (0x0)</b> <b>סה"כ</b> <b>מע"מ 17.00%</b>
0.00 ₪	
18,407.27 ₪	
3,129.24 ₪	
21,536.51 ₪	<b>כולל מע"מ</b>

התפלגות חיוב בש"ח לפי תע"ז

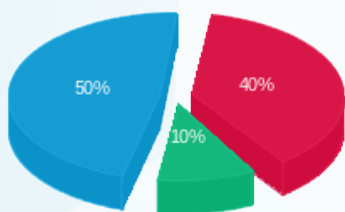

פסגה (₪ 7,232.64)  
גבע (₪ 1,894.34)  
שפל (₪ 9,065.84)

הסטוריית צריכה בקוט"ש

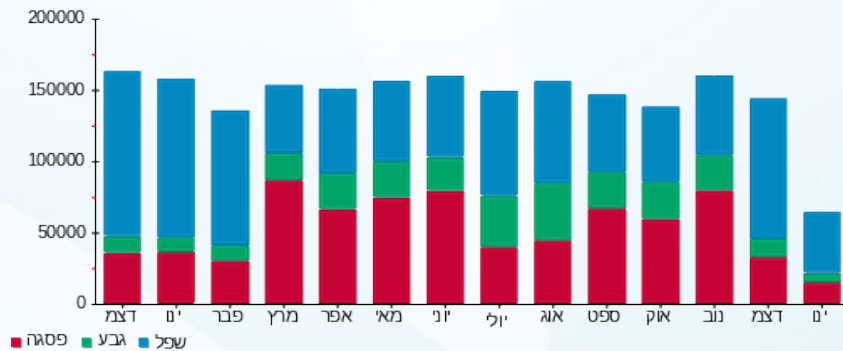



16/01/23 תאריך הפקה:  
 12/01/23 תאריך קריאה נוכחית:  
 15/12/22 תאריך קריאה קודמת:

**שם דייר:** מיזוג אוויר  
**שם אתר:** טרמינל סנטר אור יהודה

**לקוח/ה נכבד/ה, אנו מתכבדים להגיש את חישוב צריכת החשמל לתקופה 12/01/23 - 15/12/22:**

**מקרה מים 3 - (0x0)16092197 - QA66**

סוג תעריף	סוג צריכה	קריאה קודמת	קריאה נוכחית	סה"כ צריכה בקוט"ש	מחיר לקוט"ש בא"ג	סה"כ לתשלום
פרטי חשבון עבור תאריכים:						
		15/12/22	31/12/22			
777	פסגה	591,616.40	591,616.40	0.00	103.20	0.00 ₪
778	גבע	158,376.80	158,376.80	0.00	62.21	0.00 ₪
779	שפל	473,382.40	473,382.40	0.00	37.88	0.00 ₪
פרטי חשבון עבור תאריכים:						
		01/01/23	12/01/23			
777	פסגה	591,616.40	591,616.40	0.00	91.26	0.00 ₪
778	גבע	158,376.80	158,376.80	0.00	48.99	0.00 ₪
779	שפל	473,382.40	473,382.40	0.00	39.28	0.00 ₪

**מקרה מים 4 - (0x0)16092197 - QA66/1**

סוג תעריף	סוג צריכה	קריאה קודמת	קריאה נוכחית	סה"כ צריכה בקוט"ש	מחיר לקוט"ש בא"ג	סה"כ לתשלום
פרטי חשבון עבור תאריכים:						
		15/12/22	31/12/22			
777	פסגה	569,674.80	584,435.60	14,760.80	103.20	15,233.15 ₪
778	גבע	82,945.60	82,945.60	0.00	62.21	0.00 ₪
779	שפל	75,356.00	75,356.00	0.00	37.88	0.00 ₪
פרטי חשבון עבור תאריכים:						
		01/01/23	12/01/23			
777	פסגה	584,435.60	594,719.60	10,284.00	91.26	9,385.18 ₪
778	גבע	82,945.60	82,945.60	0.00	48.99	0.00 ₪
779	שפל	75,356.00	75,356.00	0.00	39.28	0.00 ₪

**מקרה מים 1 - (0x0)16092237 - QA62**

סוג תעריף	סוג צריכה	קריאה קודמת	קריאה נוכחית	סה"כ צריכה בקוט"ש	מחיר לקוט"ש בא"ג	סה"כ לתשלום
פרטי חשבון עבור תאריכים:						
		15/12/22	31/12/22			
777	פסגה	532,492.40	533,562.40	1,070.00	103.20	1,104.24 ₪
778	גבע	149,731.60	151,075.60	1,344.00	62.21	836.10 ₪
779	שפל	358,272.80	366,657.20	8,384.40	37.88	3,176.01 ₪
פרטי חשבון עבור תאריכים:						
		01/01/23	12/01/23			



**מקרה מים 1 - (0x0)16092237 - QA62**

סוג תעריף	סוג צריכה	קריאה קודמת	קריאה נוכחית	סה"כ צריכה בקוט"ש	מחיר לקוט"ש בא"ג	סה"כ לתשלום
777	פסגה	533,562.40	534,201.60	639.20	91.26	583.33 ₪
778	גבע	151,075.60	151,833.60	758.00	48.99	371.34 ₪
779	שפל	366,657.20	371,687.60	5,030.40	39.28	1,975.94 ₪

**מקרה מים 2 - (0x0)16092237 - QA63**

סוג תעריף	סוג צריכה	קריאה קודמת	קריאה נוכחית	סה"כ צריכה בקוט"ש	מחיר לקוט"ש בא"ג	סה"כ לתשלום
פרטי חשבון עבור תאריכים:						
		15/12/22	31/12/22			
777	פסגה	305,093.60	305,426.00	332.40	103.20	343.04 ₪
778	גבע	83,920.40	84,574.80	654.40	62.21	407.10 ₪
779	שפל	178,729.20	181,900.80	3,171.60	37.88	1,201.40 ₪
פרטי חשבון עבור תאריכים:						
		01/01/23	12/01/23			
777	פסגה	305,426.00	305,548.00	122.00	91.26	111.34 ₪
778	גבע	84,574.80	85,063.60	488.80	48.99	239.46 ₪
779	שפל	181,900.80	183,836.80	1,936.00	39.28	760.46 ₪

**מקרה מים 3 - (0x0)16092237 - QA64**

סוג תעריף	סוג צריכה	קריאה קודמת	קריאה נוכחית	סה"כ צריכה בקוט"ש	מחיר לקוט"ש בא"ג	סה"כ לתשלום
פרטי חשבון עבור תאריכים:						
		15/12/22	31/12/22			
777	פסגה	968,408.00	968,408.00	0.00	103.20	0.00 ₪
778	גבע	429,928.80	429,928.80	0.00	62.21	0.00 ₪
779	שפל	1,030,568.80	1,030,568.80	0.00	37.88	0.00 ₪
פרטי חשבון עבור תאריכים:						
		01/01/23	12/01/23			
777	פסגה	968,408.00	968,408.00	0.00	91.26	0.00 ₪
778	גבע	429,928.80	429,928.80	0.00	48.99	0.00 ₪
779	שפל	1,030,568.80	1,030,568.80	0.00	39.28	0.00 ₪

**מקרה מים 4 - (0x0)16092237 - QA65**

סוג תעריף	סוג צריכה	קריאה קודמת	קריאה נוכחית	סה"כ צריכה בקוט"ש	מחיר לקוט"ש בא"ג	סה"כ לתשלום
פרטי חשבון עבור תאריכים:						
		15/12/22	31/12/22			
777	פסגה	315,872.80	315,931.20	58.40	103.20	60.27 ₪
778	גבע	142,572.80	143,096.00	523.20	62.21	325.48 ₪
779	שפל	319,104.00	321,149.20	2,045.20	37.88	774.72 ₪
פרטי חשבון עבור תאריכים:						
		01/01/23	12/01/23			





מקרה מים 4 - (0x0)16092237 - QA65

סוג תעריף	סוג צריכה	קריאה קודמת	קריאה נוכחית	סה"כ צריכה בקוט"ש	מחיר לקוט"ש בא"ג	סה"כ לתשלום
777	פסגה	315,931.20	315,963.20	32.00	91.26	29.20 ₪
778	גבע	143,096.00	143,158.40	62.40	48.99	30.57 ₪
779	שפל	321,149.20	321,347.20	198.00	39.28	77.77 ₪

סה"כ לדייר:

פסגה	גבע	שפל	סה"כ	שיא ביקוש
27,298.80	3,830.80	20,765.60	51,895.20	143.90
26,849.74 ₪	2,210.06 ₪	7,966.31 ₪	37,026.12 ₪	

סה"כ צריכה

סה"כ לתשלום

214.45 ₪	<b>תשלום קבוע</b>	
0.00 ₪	<b>תשלום עבור גודל חיבור בא (0x0) KVA</b>	
37,240.57 ₪	<b>סה"כ</b>	
6,330.90 ₪	<b>מע"מ 17.00%</b>	
43,571.47 ₪	<b>סה"כ לתשלום</b>	<b>כולל מע"מ</b>

התפלגות חיוב בש"ח לפי תעו"ז

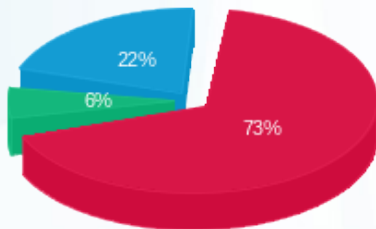

■ פסגה (26,849.74 ₪)  
■ גבע (2,210.06 ₪)  
■ שפל (7,966.31 ₪)

הסטוריית צריכה בקוט"ש

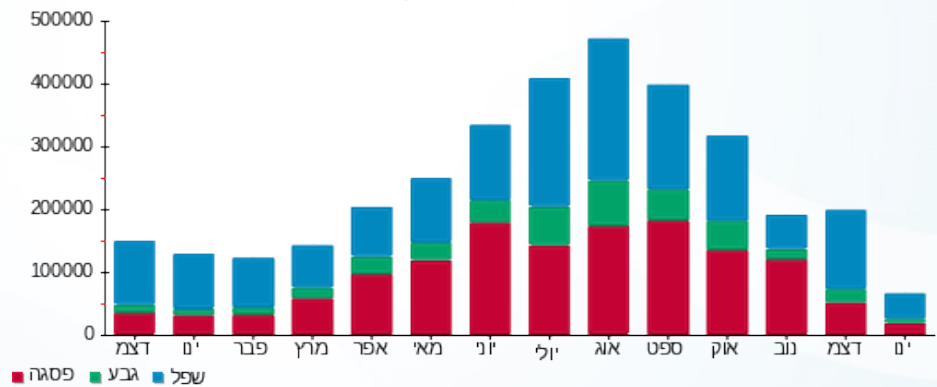



16/01/23 תאריך הפקה:  
 12/01/23 תאריך קריאה נוכחית:  
 15/12/22 תאריך קריאה קודמת:

**שם דייר:** משטרה הרכבת הקלה  
**שם אתר:** טרמינל סנטר אור יהודה

**לקוח/ה נכבד/ה, אנו מתכבדים להגיש את חישוב צריכת החשמל לתקופה 12/01/23 - 15/12/22:**

**לוח חשמל ציבורי צד מערב קומה 3 - 1 - 13148416(0x0)**

סוג תעריף	סוג צריכה	קריאה קודמת	קריאה נוכחית	סה"כ צריכה בקוט"ש	מחיר לקוט"ש בא"ג	סה"כ לתשלום
פרטי חשבון עבור תאריכים:						
		15/12/22	31/12/22			
777	פסגה	16,387.80	16,494.10	106.30	103.20	109.70 ₪
778	גבע	7,839.60	7,901.50	61.90	62.21	38.51 ₪
779	שפל	19,461.50	19,598.20	136.70	37.88	51.78 ₪
פרטי חשבון עבור תאריכים:						
		01/01/23	12/01/23			
777	פסגה	16,494.10	16,593.90	99.80	91.26	91.08 ₪
778	גבע	7,901.50	7,931.30	29.80	48.99	14.60 ₪
779	שפל	19,598.20	19,682.40	84.20	39.28	33.07 ₪

**לוח חשמל ציבורי צד מזרח קומה 3 - 1 - 13199927(0x0)**

סוג תעריף	סוג צריכה	קריאה קודמת	קריאה נוכחית	סה"כ צריכה בקוט"ש	מחיר לקוט"ש בא"ג	סה"כ לתשלום
פרטי חשבון עבור תאריכים:						
		15/12/22	31/12/22			
777	פסגה	12,201.30	12,243.20	41.90	103.20	43.24 ₪
778	גבע	5,594.90	5,621.70	26.80	62.21	16.67 ₪
779	שפל	17,299.10	17,485.00	185.90	37.88	70.42 ₪
פרטי חשבון עבור תאריכים:						
		01/01/23	12/01/23			
777	פסגה	12,243.20	12,275.20	32.00	91.26	29.20 ₪
778	גבע	5,621.70	5,641.50	19.80	48.99	9.70 ₪
779	שפל	17,485.00	17,616.90	131.90	39.28	51.81 ₪

**מא קומתי 3 מערב 3 - 14154700(0x0)**

סוג תעריף	סוג צריכה	קריאה קודמת	קריאה נוכחית	סה"כ צריכה בקוט"ש	מחיר לקוט"ש בא"ג	סה"כ לתשלום
פרטי חשבון עבור תאריכים:						
		15/12/22	31/12/22			
777	פסגה	32,962.60	33,015.20	52.60	103.20	54.28 ₪
778	גבע	7,194.20	7,248.00	53.80	62.21	33.47 ₪
779	שפל	19,848.00	20,141.80	293.80	37.88	111.29 ₪
פרטי חשבון עבור תאריכים:						
		01/01/23	12/01/23			





מא קומתי 3 מערב - 3 - (0x0)14154700

סה"כ לתשלום	מחיר לקוט"ש בא"ג	סה"כ צריכה בקוט"ש	קריאה נוכחית	קריאה קודמת	סוג צריכה	סוג תעריף
21.72 ₪	91.26	23.80	33,039.00	33,015.20	פסגה	777
18.32 ₪	48.99	37.40	7,285.40	7,248.00	גבע	778
69.92 ₪	39.28	178.00	20,319.80	20,141.80	שפל	779

מא קומתי 3 מערב - 8 - (0x0)14154700

סה"כ לתשלום	מחיר לקוט"ש בא"ג	סה"כ צריכה בקוט"ש	קריאה נוכחית	קריאה קודמת	סוג צריכה	סוג תעריף
			31/12/22	15/12/22	פרטי חשבון עבור תאריכים:	
378.74 ₪	103.20	367.00	26,129.00	25,762.00	פסגה	777
147.69 ₪	62.21	237.40	7,138.00	6,900.60	גבע	778
632.52 ₪	37.88	1,669.80	27,291.20	25,621.40	שפל	779
			12/01/23	01/01/23	פרטי חשבון עבור תאריכים:	
268.67 ₪	91.26	294.40	26,423.40	26,129.00	פסגה	777
68.68 ₪	48.99	140.20	7,278.20	7,138.00	גבע	778
384.16 ₪	39.28	978.00	28,269.20	27,291.20	שפל	779

לוח קומתי 3 מזרח - 3 - (0x0)14154701

סה"כ לתשלום	מחיר לקוט"ש בא"ג	סה"כ צריכה בקוט"ש	קריאה נוכחית	קריאה קודמת	סוג צריכה	סוג תעריף
			31/12/22	15/12/22	פרטי חשבון עבור תאריכים:	
9.91 ₪	103.20	9.60	5,294.80	5,285.20	פסגה	777
6.22 ₪	62.21	10.00	1,495.80	1,485.80	גבע	778
25.00 ₪	37.88	66.00	4,936.00	4,870.00	שפל	779
			12/01/23	01/01/23	פרטי חשבון עבור תאריכים:	
13.51 ₪	91.26	14.80	5,309.60	5,294.80	פסגה	777
5.49 ₪	48.99	11.20	1,507.00	1,495.80	גבע	778
26.95 ₪	39.28	68.60	5,004.60	4,936.00	שפל	779

לוח קומתי 3 מערב - 8 - (0x0)14154701

סה"כ לתשלום	מחיר לקוט"ש בא"ג	סה"כ צריכה בקוט"ש	קריאה נוכחית	קריאה קודמת	סוג צריכה	סוג תעריף
			31/12/22	15/12/22	פרטי חשבון עבור תאריכים:	
145.92 ₪	103.20	141.40	23,427.40	23,286.00	פסגה	777
50.89 ₪	62.21	81.80	8,219.60	8,137.80	גבע	778
193.26 ₪	37.88	510.20	25,850.40	25,340.20	שפל	779
			12/01/23	01/01/23	פרטי חשבון עבור תאריכים:	





לוח קומתי 3 מערב - 8 - 14154701(0x0)

סוג תעריף	סוג צריכה	קריאה קודמת	קריאה נוכחית	סה"כ צריכה בקוט"ש	מחיר לקוט"ש בא"ג	סה"כ לתשלום
777	פסגה	23,427.40	23,576.40	149.00	91.26	135.98 ₪
778	גבע	8,219.60	8,303.80	84.20	48.99	41.25 ₪
779	שפל	25,850.40	26,306.80	456.40	39.28	179.27 ₪

קומה 3 - משטרת הרכבת הקלה - 1 - 17013957(0x0)

סוג תעריף	סוג צריכה	קריאה קודמת	קריאה נוכחית	סה"כ צריכה בקוט"ש	מחיר לקוט"ש בא"ג	סה"כ לתשלום
פרטי חשבון עבור תאריכים:						
		15/12/22	31/12/22			
777	פסגה	231,487.37	232,476.57	989.20	103.20	1,020.85 ₪
778	גבע	94,206.19	94,600.09	393.90	62.21	245.05 ₪
779	שפל	257,783.41	261,351.61	3,568.20	37.88	1,351.63 ₪
פרטי חשבון עבור תאריכים:						
		01/01/23	12/01/23			
777	פסגה	232,476.57	233,403.07	926.50	91.26	845.52 ₪
778	גבע	94,600.09	94,910.39	310.30	48.99	152.02 ₪
779	שפל	261,351.61	264,151.71	2,800.10	39.28	1,099.88 ₪

סה"כ לדירי:

פסגה	גבע	שפל	סה"כ	שיא ביקוש
3,248.30	1,498.50	11,127.80	15,874.60	33.23
₪ 3,168.33	₪ 848.55	₪ 4,280.97	₪ 8,297.85	

סה"כ צריכה  
סה"כ לתשלום

214.45 ₪	<b>תשלום קבוע</b> <b>תשלום עבור גודל חיבור בKVA (0x0)</b> <b>סה"כ</b> <b>מע"מ 17.00%</b>
0.00 ₪	
8,512.30 ₪	
1,447.09 ₪	
9,959.39 ₪	<b>סה"כ לתשלום</b>
<b>כולל מע"מ</b>	

התפלגות חיוב בש"ח לפי תע"ז

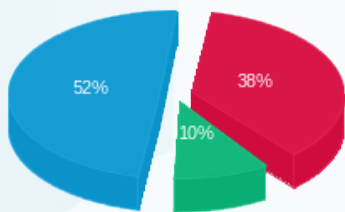

פסגה (3,168.33 ₪)  
גבע (848.55 ₪)  
שפל (4,280.97 ₪)

הסטוריית צריכה בקוט"ש

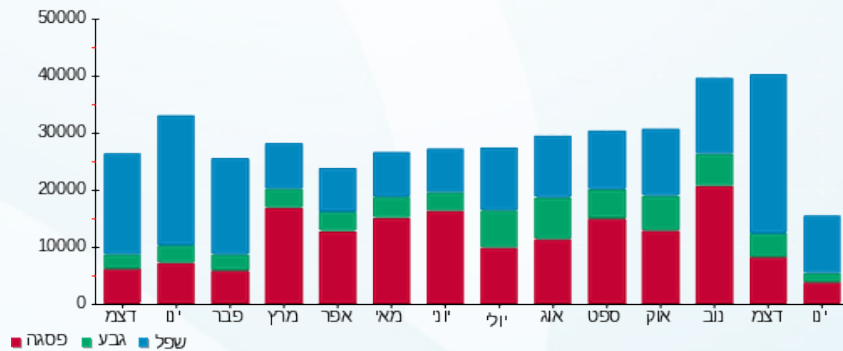



16/01/23 תאריך הפקה:  
 12/01/23 תאריך קריאה נוכחית:  
 15/12/22 תאריך קריאה קודמת:

שם דייר: נון סטופ  
 שם אתר: טרמינל סנטר אור יהודה

לקוח/ה נכבד/ה, אנו מתכבדים להגיש את חישוב צריכת החשמל לתקופה 12/01/23 - 15/12/22:

נון סטופ - 12 - 14154702(0x0)

סוג תעריף	סוג צריכה	קריאה קודמת	קריאה נוכחית	סה"כ צריכה בקוט"ש	מחיר לקוט"ש בא"ג	סה"כ לתשלום
פרטי חשבון עבור תאריכים:						
777	פסגה	15/12/22	31/12/22	275.20	103.20	284.01 ₪
778	גבע	4,620.90	4,659.00	38.10	62.21	23.70 ₪
779	שפל	4,763.70	5,207.30	443.60	37.88	168.04 ₪
פרטי חשבון עבור תאריכים:						
777	פסגה	01/01/23	12/01/23	220.20	91.26	200.95 ₪
778	גבע	4,659.00	4,671.30	12.30	48.99	6.03 ₪
779	שפל	5,207.30	5,547.40	340.10	39.28	133.59 ₪

סה"כ לדייר:

פסגה	גבע	שפל	סה"כ	שיא ביקוש
495.40	50.40	783.70	1,329.50	12.15
₪ 484.96	₪ 29.73	₪ 301.63	₪ 816.32	

סה"כ צריכה  
 סה"כ לתשלום

214.45 ₪	<b>תשלום קבוע</b> <b>תשלום עבור גודל חיבור בKVA (0x0)</b> <b>סה"כ</b> <b>מע"מ 17.00%</b>	<b>סה"כ לתשלום</b> <b>כולל מע"מ</b>
0.00 ₪		
1,030.77 ₪		
175.23 ₪		
1,206.00 ₪		

התפלגות חיוב בש"ח לפי תע"ז

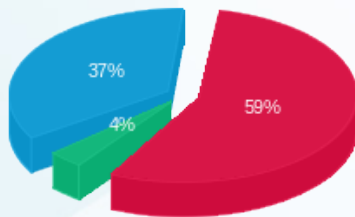

פסגה (₪ 484.96) 59%  
 גבע (₪ 29.73) 4%  
 שפל (₪ 301.63) 37%

הסטוריית צריכה בקוט"ש

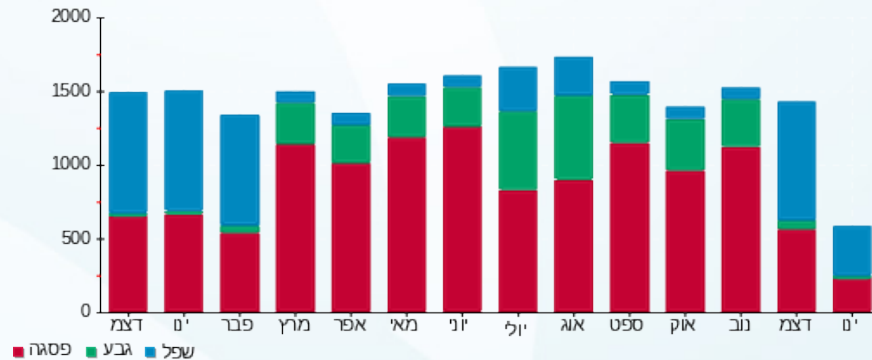



16/01/23 תאריך הפקה:  
 12/01/23 תאריך קריאה נוכחית:  
 15/12/22 תאריך קריאה קודמת:

שם דייר: פיצויה  
 שם אתר: טרמינל סנטר אור יהודה

לקוח/ה נכבד/ה, אנו מתכבדים להגיש את חישוב צריכת החשמל לתקופה 12/01/23 - 15/12/22:

טרמינל מרקט - 14 - (0x0)14154701

סוג תעריף	סוג צריכה	קריאה קודמת	קריאה נוכחית	סה"כ צריכה בקוט"ש	מחיר לקוט"ש בא"ג	סה"כ לתשלום
פרטי חשבון עבור תאריכים:						
		15/12/22	31/12/22			
777	פסגה	101,048.80	101,256.10	207.30	103.20	213.93 ₪
778	גבע	39,863.50	39,979.00	115.50	62.21	71.85 ₪
779	שפל	131,498.80	132,487.50	988.70	37.88	374.52 ₪
פרטי חשבון עבור תאריכים:						
		01/01/23	12/01/23			
777	פסגה	101,256.10	101,421.00	164.90	91.26	150.49 ₪
778	גבע	39,979.00	40,050.00	71.00	48.99	34.78 ₪
779	שפל	132,487.50	133,139.80	652.30	39.28	256.22 ₪

סה"כ לדייר:

פסגה	גבע	שפל	סה"כ	שיא ביקוש
372.20	186.50	1,641.00	2,199.70	18.88
₪ 364.42	₪ 106.64	₪ 630.74	₪ 1,101.80	

214.45 ₪	<b>תשלום קבוע</b> <b>תשלום עבור גודל חיבור בKVA (0x0)</b> <b>סה"כ</b> <b>מע"מ 17.00%</b>	
0.00 ₪		
1,316.25 ₪		
223.76 ₪		
1,540.01 ₪	<b>סה"כ לתשלום</b>	<b>כולל מע"מ</b>

התפלגות חיוב בש"ח לפי תע"ז

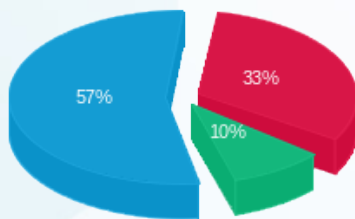

פסגה (364.42 ₪)  
 גבע (106.64 ₪)  
 שפל (630.74 ₪)

הסטוריית צריכה בקוט"ש

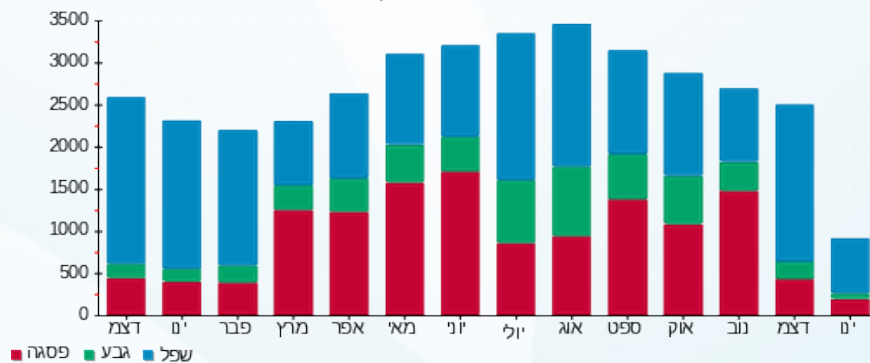



16/01/23 תאריך הפקה:  
 12/01/23 תאריך קריאה נוכחית:  
 15/12/22 תאריך קריאה קודמת:

שם דייר: ציבורי  
 שם אתר: טרמינל סנטר אור יהודה

לקוח/ה נכבד/ה, אנו מתכבדים להגיש את חישוב צריכת החשמל לתקופה 12/01/23 - 15/12/22:

לוח חשמל ציבורי צד מזרח קומה כניסה - 1 - 13129456(0x0)

סוג תעריף	סוג צריכה	קריאה קודמת	קריאה נוכחית	סה"כ צריכה בקוט"ש	מחיר לקוט"ש בא"ג	סה"כ לתשלום
פרטי חשבון עבור תאריכים:						
		15/12/22	31/12/22			
777	פסגה	29,658.20	29,936.50	278.30	103.20	287.21 ₪
778	גבע	23,016.20	23,098.10	81.90	62.21	50.95 ₪
779	שפל	61,815.80	62,275.30	459.50	37.88	174.06 ₪
פרטי חשבון עבור תאריכים:						
		01/01/23	12/01/23			
777	פסגה	29,936.50	30,161.30	224.80	91.26	205.15 ₪
778	גבע	23,098.10	23,131.30	33.20	48.99	16.26 ₪
779	שפל	62,275.30	62,558.80	283.50	39.28	111.36 ₪

לוח חשמל ציבורי צד מערב קומת כניסה - 1 - 13129490(0x0)

סוג תעריף	סוג צריכה	קריאה קודמת	קריאה נוכחית	סה"כ צריכה בקוט"ש	מחיר לקוט"ש בא"ג	סה"כ לתשלום
פרטי חשבון עבור תאריכים:						
		15/12/22	31/12/22			
777	פסגה	81,390.30	81,858.70	468.40	103.20	483.39 ₪
778	גבע	48,161.80	48,392.10	230.30	62.21	143.27 ₪
779	שפל	105,011.00	106,240.20	1,229.20	37.88	465.62 ₪
פרטי חשבון עבור תאריכים:						
		01/01/23	12/01/23			
777	פסגה	81,858.70	82,250.40	391.70	91.26	357.47 ₪
778	גבע	48,392.10	48,534.00	141.90	48.99	69.52 ₪
779	שפל	106,240.20	107,084.20	844.00	39.28	331.52 ₪

לוח מפוחי גג - 7 - 14154702(0x0)

סוג תעריף	סוג צריכה	קריאה קודמת	קריאה נוכחית	סה"כ צריכה בקוט"ש	מחיר לקוט"ש בא"ג	סה"כ לתשלום
פרטי חשבון עבור תאריכים:						
		15/12/22	31/12/22			
777	פסגה	32,674.70	32,774.70	100.00	103.20	103.20 ₪
778	גבע	3,664.90	3,708.10	43.20	62.21	26.87 ₪
779	שפל	7,810.30	8,757.10	946.80	37.88	358.65 ₪
פרטי חשבון עבור תאריכים:						
		01/01/23	12/01/23			



לוח מפוחי נג - 7 - (0x0)14154702

סוג תעריף	סוג צריכה	קריאה קודמת	קריאה נוכחית	סה"כ צריכה בקוט"ש	מחיר לקוט"ש בא"ג	סה"כ לתשלום
777	פסגה	32,774.70	32,783.50	8.80	91.26	8.03 ₪
778	גבע	3,708.10	3,793.30	85.20	48.99	41.74 ₪
779	שפל	8,757.10	9,307.50	550.40	39.28	216.20 ₪

מעליות - 1 - (0x0)15112876

סוג תעריף	סוג צריכה	קריאה קודמת	קריאה נוכחית	סה"כ צריכה בקוט"ש	מחיר לקוט"ש בא"ג	סה"כ לתשלום
פרטי חשבון עבור תאריכים:						
		15/12/22	31/12/22			
777	פסגה	31,038.60	31,126.90	88.30	103.20	91.13 ₪
778	גבע	9,306.60	9,360.10	53.50	62.21	33.28 ₪
779	שפל	23,229.30	23,576.50	347.20	37.88	131.52 ₪
פרטי חשבון עבור תאריכים:						
		01/01/23	12/01/23			
777	פסגה	31,126.90	31,201.20	74.30	91.26	67.81 ₪
778	גבע	9,360.10	9,413.50	53.40	48.99	26.16 ₪
779	שפל	23,576.50	23,858.10	281.60	39.28	110.61 ₪

סה"כ לדירה:

פסגה	גבע	שפל	סה"כ	שיא ביקוש
1,634.60	722.60	4,942.20	7,299.40	25.72
1,603.37 ₪	408.06 ₪	1,899.54 ₪	3,910.97 ₪	

סה"כ צריכה  
סה"כ לתשלום

214.45 ₪	<b>תשלום קבוע</b>	
0.00 ₪	<b>תשלום עבור גודל חיבור KVA ב(0x0)</b>	
4,125.42 ₪	<b>סה"כ</b>	
701.32 ₪	<b>מע"מ 17.00%</b>	
4,826.74 ₪	<b>סה"כ לתשלום</b>	<b>כולל מע"מ</b>

התפלגות חיוב בש"ח לפי תע"ז

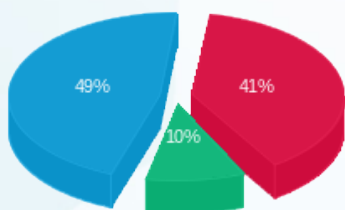

פסגה (1,603.37 ₪)  
גבע (408.06 ₪)  
שפל (1,899.54 ₪)

הסטוריית צריכה בקוט"ש

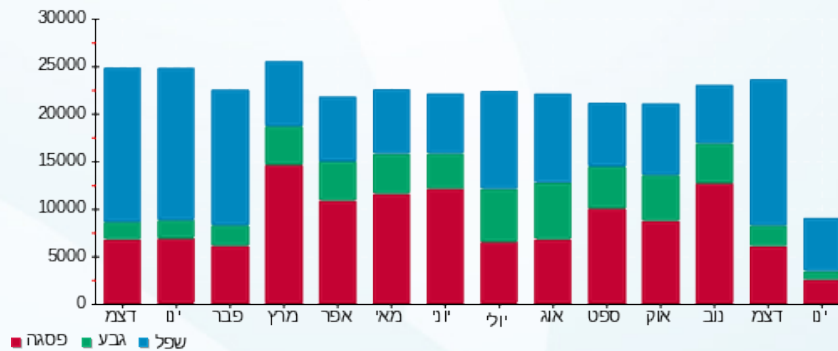



16/01/23 תאריך הפקה:  
 12/01/23 תאריך קריאה נוכחית:  
 15/12/22 תאריך קריאה קודמת:

**שם דייר:** קומה 01 - מטרסק  
**שם אתר:** טרמינל סנטר אור יהודה

**לקוח/ה נכבד/ה, אנו מתכבדים להגיש את חישוב צריכת החשמל לתקופה 12/01/23 - 15/12/22:**

**קומה 01 - מטרסק חיוני - 1 - 17312629(0x0)**

סוג תעריף	סוג צריכה	קריאה קודמת	קריאה נוכחית	סה"כ צריכה בקוט"ש	מחיר לקוט"ש בא"ג	סה"כ לתשלום
פרטי חשבון עבור תאריכים:						
		15/12/22	31/12/22			
777	פסגה	16.90	16.90	0.00	103.20	0.00 ₪
778	גבע	40.00	40.00	0.00	62.21	0.00 ₪
779	שפל	55.70	55.70	0.00	37.88	0.00 ₪
פרטי חשבון עבור תאריכים:						
		01/01/23	12/01/23			
777	פסגה	16.90	16.90	0.00	91.26	0.00 ₪
778	גבע	40.00	40.00	0.00	48.99	0.00 ₪
779	שפל	55.70	55.70	0.00	39.28	0.00 ₪

**קומה 01 - מטרסק בלתי חיוני - 1 - 17312630(0x0)**

סוג תעריף	סוג צריכה	קריאה קודמת	קריאה נוכחית	סה"כ צריכה בקוט"ש	מחיר לקוט"ש בא"ג	סה"כ לתשלום
פרטי חשבון עבור תאריכים:						
		15/12/22	31/12/22			
777	פסגה	551,711.50	554,953.90	3,242.40	103.20	3,346.16 ₪
778	גבע	224,974.20	226,418.40	1,444.20	62.21	898.44 ₪
779	שפל	691,813.70	703,218.60	11,404.90	37.88	4,320.18 ₪
פרטי חשבון עבור תאריכים:						
		01/01/23	12/01/23			
777	פסגה	554,953.90	554,953.90	0.00	91.26	0.00 ₪
778	גבע	226,418.40	226,418.40	0.00	48.99	0.00 ₪
779	שפל	703,218.60	703,218.60	0.00	39.28	0.00 ₪

**סה"כ לדייר:**

פסגה	גבע	שפל	סה"כ	שיא ביקוש
3,242.40	1,444.20	11,404.90	16,091.50	272.48
₪ 3,346.16	₪ 898.44	₪ 4,320.18	₪ 8,564.77	

**סה"כ צריכה**

**סה"כ לתשלום**



214.45 ₪	<b>תשלום קבוע</b>	
0.00 ₪	<b>תשלום עבור גודל חיבור ב-KVA (0x0)</b>	
8,779.22 ₪	<b>סה"כ</b>	
1,492.47 ₪	<b>מע"מ 17.00%</b>	
10,271.69 ₪	<b>סה"כ לתשלום</b>	<b>כולל מע"מ</b>

התפלגות חיוב בש"ח לפי תעו"ז

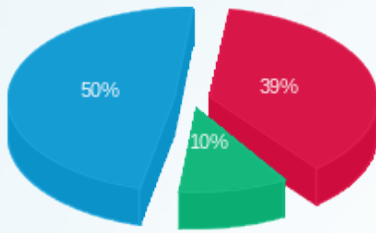

- פסגה (3,346.16 ₪)
- גבע (898.44 ₪)
- שפל (4,320.18 ₪)

הסטוריית צריכה בקוט"ש

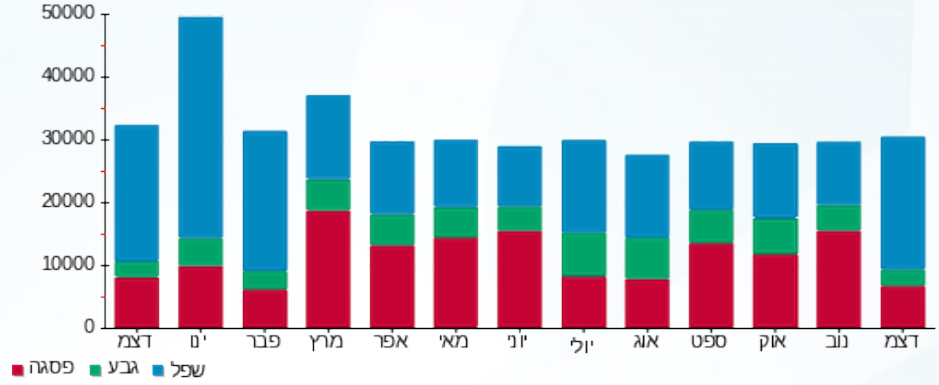



16/01/23 תאריך הפקה:  
 12/01/23 תאריך קריאה נוכחית:  
 15/12/22 תאריך קריאה קודמת:

שם דייר: קפה לנדזור  
 שם אתר: טרמינל סנטר אור יהודה

לקוח/ה נכבד/ה, אנו מתכבדים להגיש את חישוב צריכת החשמל לתקופה 12/01/23 - 15/12/22:

קפה לנדזור - 12 - (0x0)14154701

סוג תעריף	סוג צריכה	קריאה קודמת	קריאה נוכחית	סה"כ צריכה בקוט"ש	מחיר לקוט"ש בא"ג	סה"כ לתשלום
פרטי חשבון עבור תאריכים:						
		15/12/22	31/12/22			
777	פסגה	395,262.00	397,121.20	1,859.20	103.20	1,918.69 ₪
778	גבע	165,033.00	165,447.60	414.60	62.21	257.92 ₪
779	שפל	412,392.80	417,028.20	4,635.40	37.88	1,755.89 ₪
פרטי חשבון עבור תאריכים:						
		01/01/23	12/01/23			
777	פסגה	397,121.20	398,857.40	1,736.20	91.26	1,584.46 ₪
778	גבע	165,447.60	165,645.20	197.60	48.99	96.80 ₪
779	שפל	417,028.20	420,446.80	3,418.60	39.28	1,342.83 ₪

סה"כ לדייר:

פסגה	גבע	שפל	סה"כ	שיא ביקוש
3,595.40	612.20	8,054.00	12,261.60	97.67
₪ 3,503.15	₪ 354.73	₪ 3,098.72	₪ 6,956.59	

סה"כ צריכה  
 סה"כ לתשלום

214.45 ₪	<b>תשלום קבוע</b> <b>תשלום עבור גודל חיבור בKVA (0x0)</b> <b>סה"כ</b> <b>מע"מ 17.00%</b>	<b>סה"כ לתשלום</b> <b>כולל מע"מ</b>
0.00 ₪		
7,171.04 ₪		
1,219.08 ₪		
8,390.12 ₪		

התפלגות חיוב בש"ח לפי תעו"ז

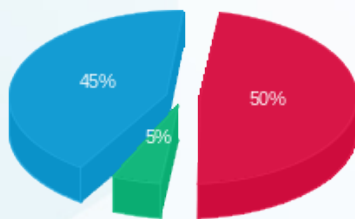

■ פסגה (3,503.15 ₪)  
 ■ גבע (354.73 ₪)  
 ■ שפל (3,098.72 ₪)

הסטוריית צריכה בקוט"ש

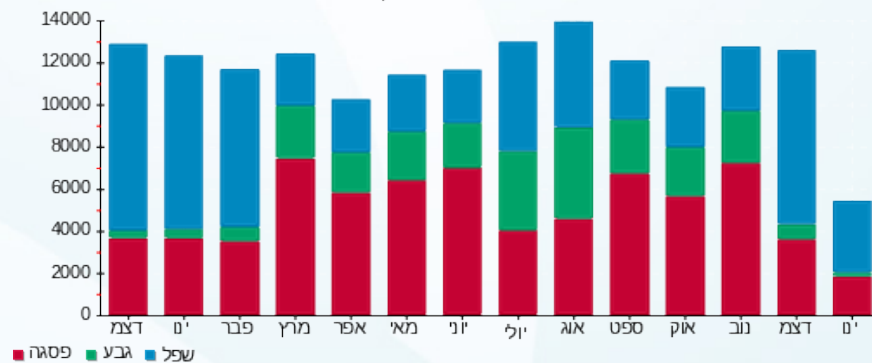

16/01/23 תאריך הפקה:  
 12/01/23 תאריך קריאה נוכחית:  
 15/12/22 תאריך קריאה קודמת:

שם דייר: ראשי שנאי TA1  
 שם אתר: טרמינל סנטר אור יהודה

לקוח/ה נכבד/ה, אנו מתכבדים להגיש את חישוב צריכת החשמל לתקופה 12/01/23 - 15/12/22:

ראשי שנאי 8 - (0x0)14154702 - TA1

סוג תעריף	סוג צריכה	קריאה קודמת	קריאה נוכחית	סה"כ צריכה בקוט"ש	מחיר לקוט"ש בא"ג	סה"כ לתשלום
פרטי חשבון עבור תאריכים:						
		15/12/22	31/12/22			
777	פסגה	1,516,510.00	1,522,910.00	6,400.00	103.20	6,604.80 ₪
778	גבע	532,825.00	535,445.00	2,620.00	62.21	1,629.90 ₪
779	שפל	1,617,280.00	1,637,740.00	20,460.00	37.88	7,750.25 ₪
פרטי חשבון עבור תאריכים:						
		01/01/23	12/01/23			
777	פסגה	1,522,910.00	1,528,415.00	5,505.00	91.26	5,023.86 ₪
778	גבע	535,445.00	537,350.00	1,905.00	48.99	933.26 ₪
779	שפל	1,637,740.00	1,652,755.00	15,015.00	39.28	5,897.89 ₪

סה"כ לדייר:

פסגה	גבע	שפל	סה"כ	שיא ביקוש
11,905.00	4,525.00	35,475.00	51,905.00	258.70
11,628.66 ₪	2,563.16 ₪	13,648.14 ₪	27,839.96 ₪	

סה"כ צריכה  
 סה"כ לתשלום

0.00 ₪	<b>תשלום קבוע</b> <b>תשלום עבור גודל חיבור בKVA (0x0)</b> <b>סה"כ</b> <b>מע"מ 17.00%</b> <b>סה"כ לתשלום</b>	
0.00 ₪		
27,839.96 ₪		
4,732.79 ₪		
32,572.76 ₪	<b>כולל מע"מ</b>	

התפלגות חיוב בש"ח לפי תע"ז

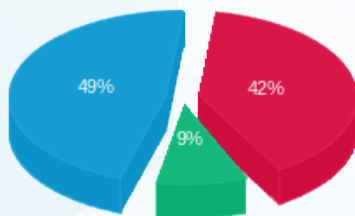

פסגה (11,628.66 ₪)  
 גבע (2,563.16 ₪)  
 שפל (13,648.14 ₪)

הסטוריית צריכה בקוט"ש

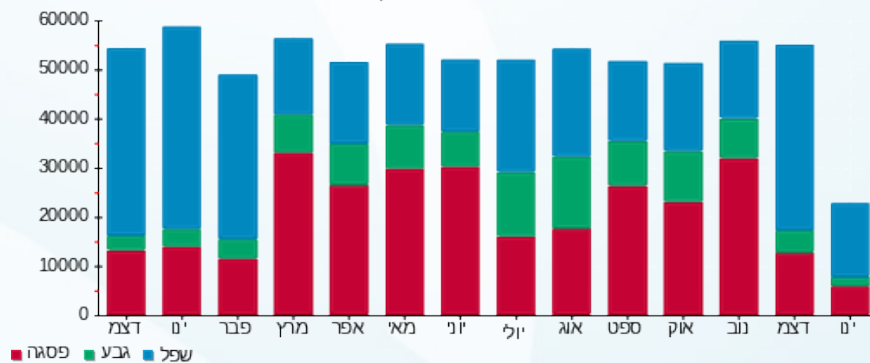

16/01/23 תאריך הפקה:  
 12/01/23 תאריך קריאה נוכחית:  
 15/12/22 תאריך קריאה קודמת:

שם דייר: ריבר  
 שם אתר: טרמינל סנטר אור יהודה

לקוח/ה נכבד/ה, אנו מתכבדים להגיש את חישוב צריכת החשמל לתקופה 12/01/23 - 15/12/22:

רובר - 11 - (0x0)14154702

סה"כ לתשלום	מחיר לקוט"ש בא"ג	סה"כ צריכה בקוט"ש	קריאה נוכחית	קריאה קודמת	סוג צריכה	סוג תעריף
			31/12/22	15/12/22	פרטי חשבון עבור תאריכים:	
1,172.66 ₪	103.20	1,136.30	209,511.90	208,375.60	פסגה	777
181.84 ₪	62.21	292.30	76,520.40	76,228.10	גבע	778
946.55 ₪	37.88	2,498.80	246,166.60	243,667.80	שפל	779
			12/01/23	01/01/23	פרטי חשבון עבור תאריכים:	
857.21 ₪	91.26	939.30	210,451.20	209,511.90	פסגה	777
89.80 ₪	48.99	183.30	76,703.70	76,520.40	גבע	778
734.46 ₪	39.28	1,869.80	248,036.40	246,166.60	שפל	779

סה"כ לדייר:

שיא ביקוש	סה"כ	שפל	גבע	פסגה	סה"כ צריכה
54.88	6,919.80	4,368.60	475.60	2,075.60	סה"כ לתשלום
	3,982.51 ₪	1,681.00 ₪	271.64 ₪	2,029.87 ₪	

214.45 ₪	<b>תשלום קבוע</b> <b>תשלום עבור גודל חיבור בKVA (0x0)</b> <b>סה"כ</b> <b>מע"מ 17.00%</b>	<b>סה"כ לתשלום</b> <b>כולל מע"מ</b>
0.00 ₪		
4,196.96 ₪		
713.48 ₪		
4,910.44 ₪		

התפלגות חיוב בש"ח לפי תע"ז

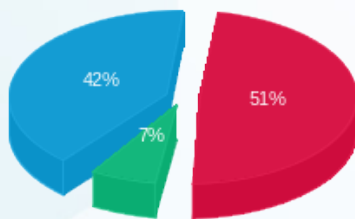

■ פסגה (2,029.87 ₪)  
 ■ גבע (271.64 ₪)  
 ■ שפל (1,681.00 ₪)

הסטוריית צריכה בקוט"ש

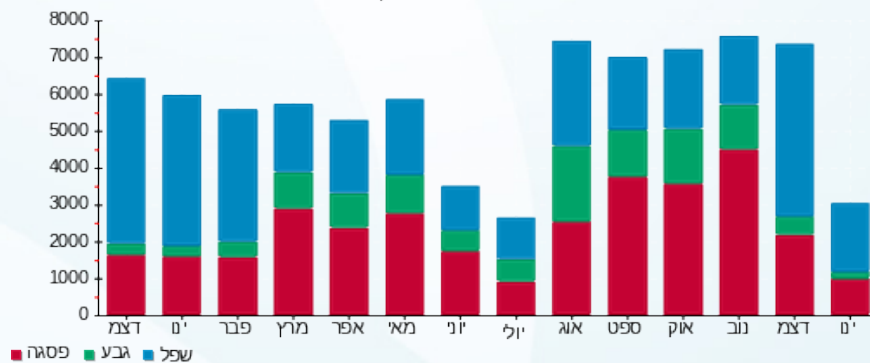



16/01/23 תאריך הפקה:  
 12/01/23 תאריך קריאה נוכחית:  
 15/12/22 תאריך קריאה קודמת:

שם דייר: שגאי TR2  
 שם אתר: טרמינל סנטר אור יהודה

לקוח/ה נכבד/ה, אנו מתכבדים להגיש את חישוב צריכת החשמל לתקופה 12/01/23 - 15/12/22:

שגאי 15 - (0x0)14154700 - TR2

סוג תעריף	סוג צריכה	קריאה קודמת	קריאה נוכחית	סה"כ צריכה בקוט"ש	מחיר לקוט"ש בא"ג	סה"כ לתשלום
פרטי חשבון עבור תאריכים:						
777	פסגה	15/12/22	31/12/22	72.00	103.20	74.30 ₪
778	גבע	8,520.90	8,553.60	32.70	62.21	20.34 ₪
779	שפל	19,829.50	20,086.50	257.00	37.88	97.35 ₪
פרטי חשבון עבור תאריכים:						
777	פסגה	24,409.80	24,467.60	57.80	91.26	52.75 ₪
778	גבע	8,553.60	8,577.80	24.20	48.99	11.86 ₪
779	שפל	20,086.50	20,262.30	175.80	39.28	69.05 ₪

סה"כ לדייר:

פסגה	גבע	שפל	סה"כ	שיא ביקוש
129.80	56.90	432.80	619.50	0.78
₪ 127.05	₪ 32.20	₪ 166.41	₪ 325.66	

סה"כ צריכה  
 סה"כ לתשלום

₪ 0.00	<b>תשלום קבוע</b> <b>תשלום עבור גודל חיבור בKVA (0x0)</b> <b>סה"כ</b> <b>מע"מ 17.00%</b>	
₪ 0.00		
₪ 325.66		
₪ 55.36		
₪ 381.02	<b>סה"כ לתשלום</b>	<b>כולל מע"מ</b>

התפלגות חיוב בש"ח לפי תע"ז

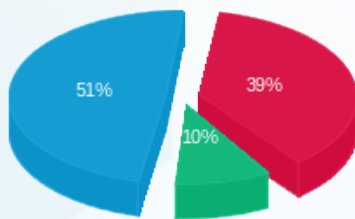

פסגה (₪ 127.05)  
 גבע (₪ 32.20)  
 שפל (₪ 166.41)

הסטוריית צריכה בקוט"ש

